

第1回令和4年8月3日の大雨に係る
青森県災害対策本部会議

日 時：令和4年8月3日（水）

11：00～

場 所：南棟2階 第3応接室

次 第

- 1 開 会
- 2 青森地方気象台からの説明
- 3 状況報告等
- 4 各部発言
- 5 本部長指示事項
- 6 閉 会

- ・津軽では、前線や低気圧の影響により、大気の状態が非常に不安定となっており、線状降水帯による非常に激しい雨が同じ場所で降り続いた時間帯がありました。
- ・雨のピークは、3日昼過ぎにかけて
- ・青森県では、引き続き3日昼過ぎにかけて土砂災害、低い土地の浸水、河川の増水や氾濫に厳重に警戒してください。

※なお、大雨（土砂）警報・洪水警報は、3日夕方まで期間を延長する見込みです。

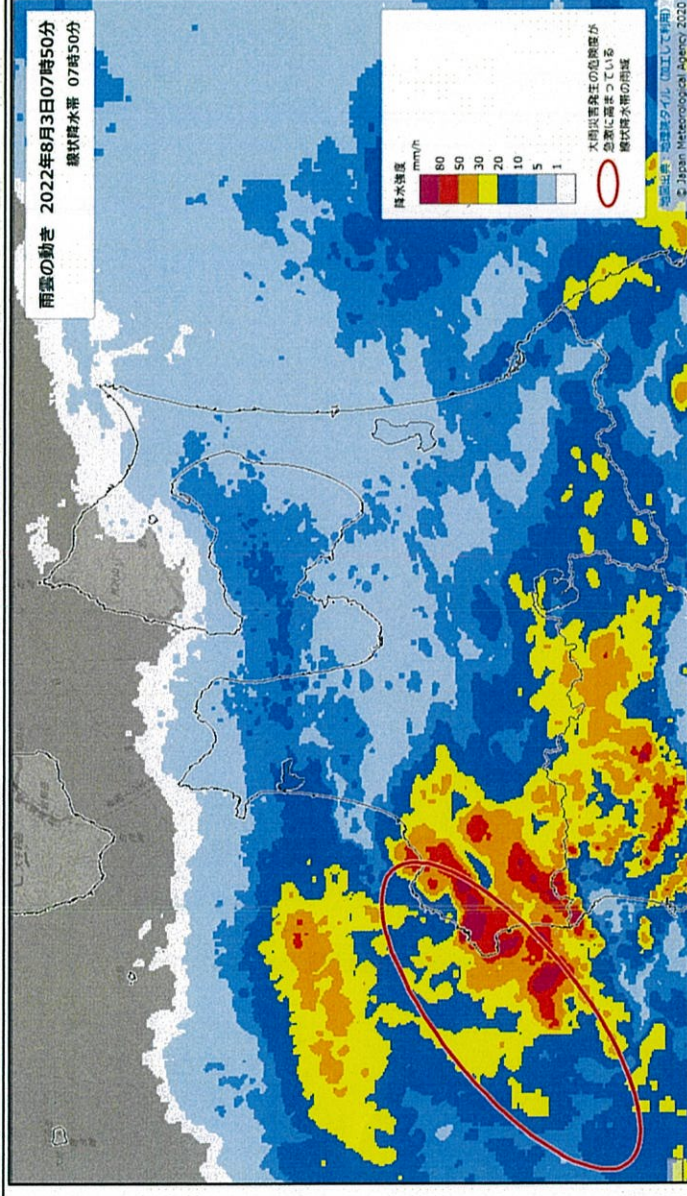
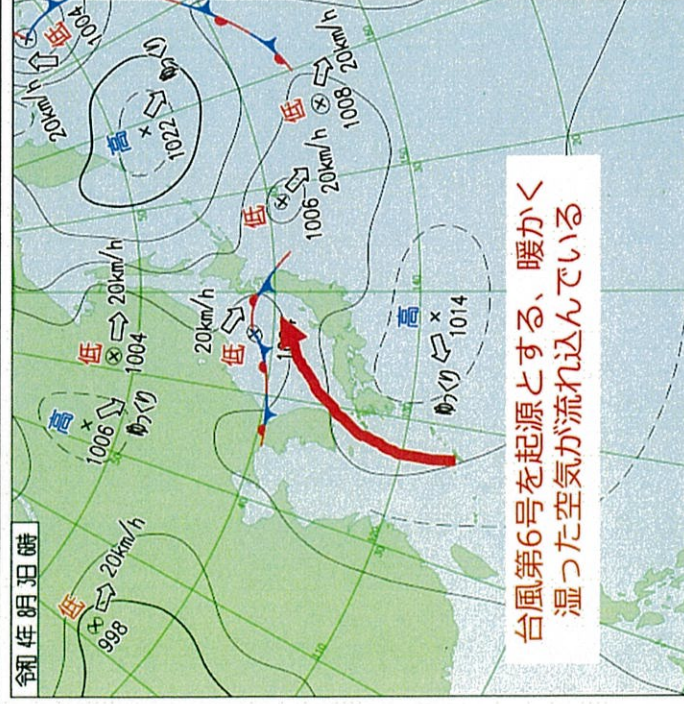

地上天気図 8月3日06時

雨雲の動き 8月3日07時50分

キキクル (危険度分布)

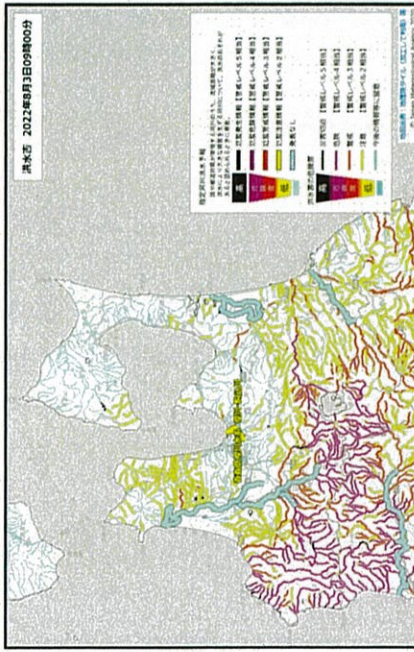
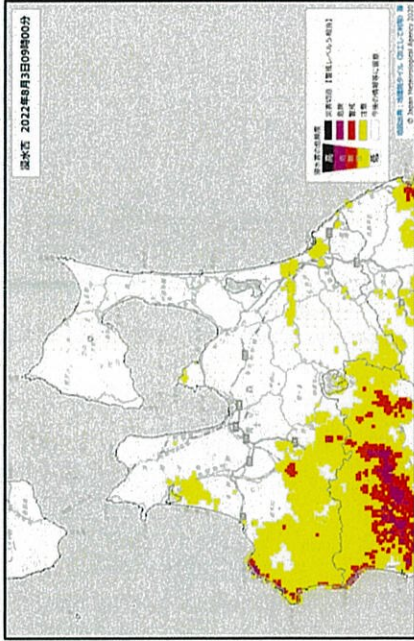
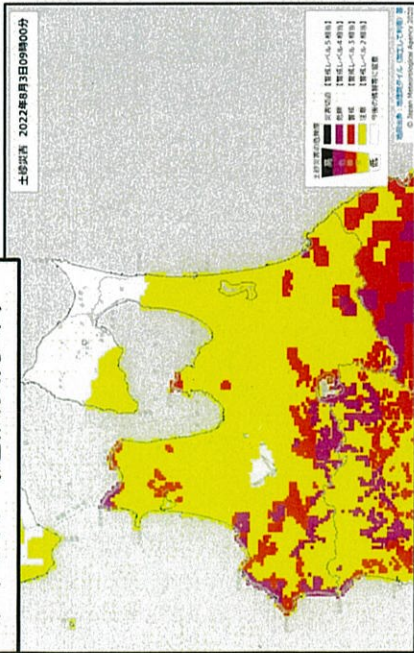

青森県の広い範囲で警戒レベル4相当

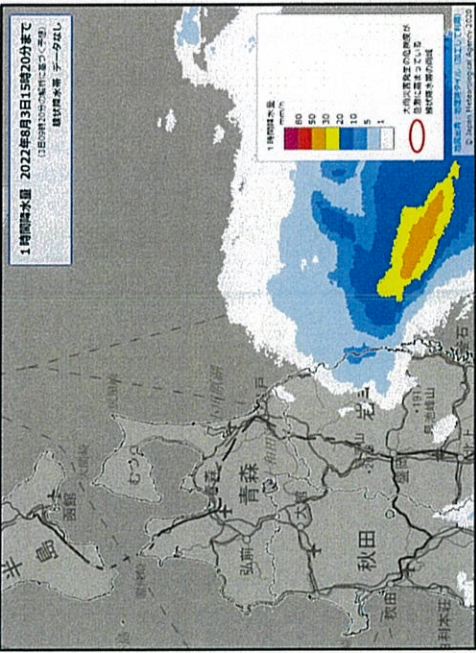
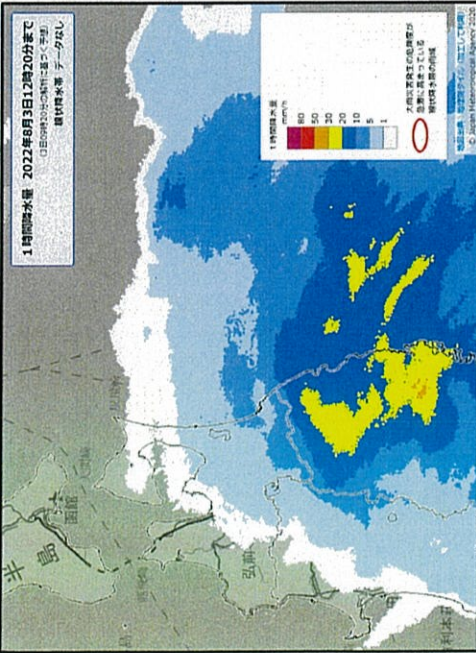

・雨は午後には次第に弱まりますが、これまで降った雨により、地盤の緩んでいる所や増水している河川がありますので、引き続き土砂災害や河川の増水や氾濫に厳重に警戒してください。

雨の予想 12時30分まで

15時30分まで

今後の見通し

		3日					
		9-12時	12-15時	15-18時	18-21時	21-24時	
		昼前	昼過ぎ	夕方	夜の はじめ頃	夜遅く	
大雨(浸水) (ミリ)	津軽	1時間 50ミリ	1時間 50ミリ				
	下北	1時間 50ミリ					
	三八上北	1時間 50ミリ	1時間 50ミリ				
大雨(土砂)	津軽						
	下北						
	三八上北						
洪水	津軽						
	下北						
	三八上北						
雷	津軽						
	下北						
	三八上北						

・雨のピークは3日昼前

・3日に予想される1時間降水量
青森県 50ミリ

・3日6時から4日6時までの
24時間降水量
青森県 100ミリ

 警報級  注意報級

令和4年8月3日の大雨に係る被害等の状況について（第1報）
（8月3日09:00現在）

1 被害状況

(1) 人的被害
調査中

(2) 建物被害

今別町	床下浸水	数件（調査中）
十和田市	床下浸水	2件程度
三沢市	床下浸水	2件
七戸町	床下浸水	3件
むつ市	床下浸水	2件

(3) 孤立集落の状況

むつ市・平川市・今別町・外ヶ浜町・中泊町のそれぞれ一部（調査中）

(4) 企画政策部関係

【鉄道】運休あり

○新幹線

東北新幹線 平常運転

北海道新幹線 平常運転

○在来線

奥羽本線 一部運休

津軽線 全線運休

五能線 全線運休（青森県内線区）

大湊線 全線運休

八戸線 全線運休

<青い森鉄道株> 一部運休

<津軽鉄道株> 平常運転

<弘南鉄道株> 平常運転

【航路】欠航あり

<むつ湾フェリー株（蟹田・脇野沢）> 平常運航

<シィライン株（青森・佐井）> 全便欠航（警報に係る欠航）

<津軽海峡フェリー株>青森・函館 平常運航

大間・函館 平常運航

<北日本海運（青函フェリー）> 平常運航

<川崎近海汽船株八戸支社（八戸・苫小牧）> 平常運航

【空路】出発遅延あり

<JAL>青森空港 平常運航

三沢空港 平常運航

<ANA> 一部出発遅延

<FDA> 一部出発遅延

<HAC> 平常運航

【バス】運休あり

○路線バス

下北交通株 平常運行

J Rバス東北(株)青森支店	平常運行
青森市企業局交通部	平常運行
弘南バス(株)	平常運行
八戸市交通部	平常運行
岩手県北自動車(株)	平常運行
十和田観光電鉄(株)	平常運行
(有)脇野沢交通	一部運休
○高速バス	
弘南バス(株)	平常運行
J Rバス東北(株)青森支店	平常運行
十和田観光電鉄(株)	平常運行

(5) 農林水産部関係
調査中

(6) 県土整備部関係

【通行規制】(情報収集中)

国道 102 号 (奥入瀬溪流)

国道 338 号 (むつ市宿野部) L=0.7km

国道 339 号 (小泊～竜飛崎) 梨の木間トンネル付近土砂崩落

八戸百石線 (八戸市市川) L=0.5km

三沢十和田線 (六戸町犬落瀬) L=0.7km

西目屋二ツ井線 (西目屋砂子瀬) L=56km

岩崎深浦線 L=5.8km

岩崎西目屋弘前線 (全線) L=56km

(7) エネルギー総合対策局関係

【停電発生状況】延べ停電戸数 約 1200 戸 (青森市、黒石市、おいらせ町)

※ 現在停電無し

2 警報等発表状況

市町村	大雨警報		洪水警報		土砂災害警戒情報		記録的 短時間 大雨情報 発表
	発表	解除	発表	解除	発表	解除	
青森市	8/3 05:15		8/3 05:15		8/3 05:23		
弘前市	8/3 05:56		8/3 06:33		8/3 06:13		
八戸市	8/3 03:45		8/3 04:42		8/3 04:00		
黒石市	8/3 06:53		8/3 06:43		8/3 07:07		
五所川原市	8/3 04:56		8/3 04:56		8/3 05:23		
十和田市	8/3 04:14		8/3 04:14		8/3 05:05		
三沢市	8/3 04:14		8/3 03:53		8/3 06:13		
むつ市	8/3 02:43		8/3 03:01		8/3 03:00		
つがる市	8/3 05:05		8/3 05:45		8/3 05:23		
平川市	8/3 06:24		8/3 05:56		8/3 06:35		
平内町	8/3 03:30		8/3 05:56		8/3 05:23		
今別町	8/3 03:45		8/3 04:04		8/3 04:00		
蓬田村	8/3 05:05		8/3 06:04		8/3 05:23		
外ヶ浜町	8/3 00:42		8/3 04:04		8/3 01:10		
鱒ヶ沢町	8/3 05:34		8/3 08:13		8/3 05:45		8/3 08:18
深浦町	8/3 05:47		8/3 06:33		8/3 06:13		8/3 07:34
西目屋村	8/3 07:02		8/3 06:42		8/3 07:07		

藤崎町		8/3 08:52			
大鰐町	8/3 06:24	8/3 06:33		8/3 06:35	
田舎館村		8/3 08:32			
中泊町	8/3 00:42	8/3 03:53		8/3 01:10	
七戸町	8/3 05:25	8/3 06:04		8/3 05:45	
六戸町	8/3 04:28	8/3 04:42		8/3 05:05	
横浜町		8/3 04:14			
東北町	8/3 05:34	8/3 05:25		8/3 05:45	
六ヶ所村	8/3 03:45	8/3 03:45		8/3 04:22	
おいらせ町	8/3 04:28	8/3 04:28		8/3 05:05	
佐井村	8/3 03:30			8/3 03:45	
三戸町	8/3 06:42	8/3 07:12		8/3 06:50	
五戸町	8/3 05:05			8/3 05:23	
田子町	8/3 07:32			8/3 07:40	
南部町	8/3 07:12	8/3 07:12			
新郷村	8/3 06:42	8/3 06:53		8/3 06:50	

3 避難指示等の状況

- 8/3 03:40 中泊町 襲内地区に避難指示 (対象世帯: 2 世帯 3 人)
- 8/3 04:20 むつ市 蛸田・寄浪・新井田・九艘泊・源藤城・滝山・小沢・小沢・黒岩・瀬野川目・渡向・本村・桂沢・蛸崎・宿野部・桧川・安部城・小倉平・田野沢・襲川地区に避難指示 (対象世帯: 1, 456 世帯 2, 970 人)
- 8/3 04:40 外ヶ浜町 三厩全域に避難指示 (対象世帯: 888 世帯 1, 722 人)
- 8/3 04:50 今別町 網不知・中央団地・二股・奥平部・砂ヶ森・襲月・大泊地区に避難指示 (対象世帯: 337 世帯 564 人)
- 8/3 05:40 五所川原市 太田・相内地区に避難指示 (対象世帯: 443 世帯 903 人)
- 8/3 06:10 七戸町 荒中見・道地川目・上川目・倉岡川目・向町・新川原・柏葉町・川原町・南浦・下川向・上川向・袋町・小川町・下町・横町・東大町・新町・城内地区に高齢者等避難 (対象世帯: 2, 566 世帯 5, 472 人)
- 8/3 06:12 五所川原市 桂川地区に避難指示
- 8/3 06:15 三沢市 全域の土砂災害警戒区域に避難指示 (対象世帯: 1, 731 世帯 3, 404 人)
- 8/3 06:19 三沢市 岡三沢 8 丁目地区に避難指示 (対象世帯: 348 世帯 673 人)
- 8/3 06:50 七戸町 荒見中地区に避難指示 (対象世帯: 111 世帯 275 人)
- 8/3 07:39 十和田市 百目木・片貝沢・奥入瀬溪流温泉・湧沢・焼山に避難指示 (対象世帯: 169 世帯 347 人)
- 8/3 07:50 深浦町 田野沢・晴山・風合瀬・轟木・松原・塩見崎・相野山・広戸・東野・長慶平・12 区・4 区・3 区・6 区・5 区・7 区・川原町・崎の町・横磯・舳作地区で避難指示 (対象世帯: 2, 075 世帯 4, 727 人)
- 8/3 08:00 平川市 湯ノ沢・久吉・古懸・碓ヶ関・平六・一本木・大木平・井戸沢・温川・葛川・切明・小国地区に避難指示 (対象世帯: 1, 259 世帯 2, 959 世帯)
- 8/3 08:00 南部町 下名久井・五日市地区に高齢者等避難 (対象世帯: 350 世帯 950 人)
- 8/3 08:10 平川市 金屋・新屋・広船・唐竹に避難指示 (1, 377 世帯 4, 112 人)
- 8/3 07:28 十和田市 宇樽部・休屋地区に避難指示 (対象世帯: 124 世帯 254 人)

4 災害警戒本部等の設置状況

(1) 県

8/3 01:10 に青森県災害警戒本部設置。06:30 に青森県災害対策本部設置。

(2) 市町村

		設置	廃止
青森市			
弘前市			
八戸市	災害警戒本部	8/3 04:00	

黒石市			
五所川原市	災害警戒本部	8/3 07:20	
十和田市	災害警戒本部	8/3 05:20	
三沢市	災害警戒本部	8/3 06:17	
むつ市	災害対策本部	8/3 04:20	
つがる市			
平川市	災害警戒本部	8/3 07:00	
平内町	災害警戒本部	8/3 05:30	
今別町	災害警戒本部	8/3 04:05	
蓬田村	災害対策本部	8/3 08:00	
外ヶ浜町	災害警戒本部	8/3 02:30	
	災害対策本部	8/3 05:20	
鱒ヶ沢町	災害警戒本部	8/3 07:30	
深浦町	災害警戒本部	8/3 07:30	
西目屋村	災害警戒本部	8/3 08:20	
大鰐町			
中泊町			
七戸町	災害対策本部	8/3 05:45	
	災害対策本部	8/3 05:45	
六戸町			
横浜町			
東北町	災害情報連絡会議	8/3 07:00	
六ヶ所村	災害警戒本部	8/3 03:45	
おいらせ町			
佐井村	災害警戒本部	8/3 04:35	
三戸町			
五戸町	災害警戒本部	8/3 04:35	
田子町			
南部町	災害警戒本部	8/3 07:12	
新郷村			

報道機関用提供資料	
担当課	危機管理局防災危機管理課
担当者	危機管理対策G 総括主幹 成田 輝彦
電話番号	危機管理局防災危機管理課 直通：017-734-9180 内線：4120
報道監	危機管理局 次長 築田 潮

令和4年8月3日の大雨に係る災害対策本部会議
本部長指示事項

令和4年8月3日
青森県災害対策本部

大雨に係る当面の対応について

前線や低気圧の影響により、本県では深夜以降、大雨が降り、各地で土砂災害警戒情報、記録的短時間大雨情報等が発表され、土砂崩れや冠水等の被害が多数発生しています。これにより、現在、むつ市、平川市、今別町、外ヶ浜町、中泊町のそれぞれの一部で孤立地域が発生、あるいはその恐れがあるところです。

そのため、6時30分に災害対策本部会議と全ての県民局に地方支部を設置し、住民の命を守るため、関係機関との連携により、情報収集と被害状況の把握を早急に進めています。

人命最優先で対応に当たる必要があることから、関係部局及び地方支部にあっては、人的被害や行方不明者の有無、孤立地域の要救助者数等の把握に全力を挙げるとともに、孤立地区の支援に万全を期してください。また、孤立地区の解消に向けて、道路の被害や河川の氾濫、土砂崩れの状況等を早急に把握し、復旧に向けた体制の構築を速やかに行ってください。

さらに、迅速かつ正確な情報収集と分析を行い、被災市町村のニーズの把握に努めてください。

引き続き、市町村及び関係機関とも連携しながら、全庁一丸となって災害対応に臨むよう指示します。

今回の災害により被災された地域の皆様方に対して、心よりお見

舞い申し上げます。

今後、気象状況は回復していく見込みとなっておりますが、被災地域にお住いの皆様方におかれましては、引き続き市町村の発令する避難情報に基づき、まず自分の命を守る行動を取るよう心掛けてください。

特に、孤立地区をはじめ避難を余儀なくされている皆様方におかれましては、不安な状況の中で過ごされていることと思いますが、現在、県及び関係機関が全力を挙げて取り組んでおりますので、いましばらくの辛抱をお願いします。

(様式 1)

8月3日の大雨への対応について (県土整備部)

令和 4 年 8 月 3 日 9 時 00 分 現在

部 局 名 (担当課)	これまでとった措置など	今後の対応
道路課	通行規制	
⑪	冠水 国道338号 むつ市宿野部 L=0.7km 同上	パトロール実施中
⑧	冠水 (主) 三沢十和田線 L=1.0km 同上	
③	冠水 (主) 八戸百石線 L=0.5km 同上	
⑦	冠水 国道102号 十和田市法量	
⑩	冠水 L=6.2km (一) 尾駸有戸停車場線 辺地町、東北町。六ヶ所村界 L=2.0km	
⑨	冠水 (一) 立崎洞内線 L=0.5km 十和田市大字洞内	
④	冠水 (一) 五戸下田停車場 L=0.5km おいらせ町小前谷地	
	冠水 (一) 妙売市線	9:10 解除
⑬	冠水 国道338号 むつ市脇野沢 L=10.0m 農内橋	
⑫	冠水 国道338号 むつ市脇野沢 L=13.5m 口広橋	
②	冠水 国道280号 外ヶ浜町蟹田中志	
⑥	冠水 国道101号 深浦町北金ヶ沢	
⑬	倒木・冠水 国道102号 十和田市奥瀬 L=14.0km (奥入瀬溪流)	
①	土砂崩れ 国道339号 外ヶ浜町三厩村梨ノ木間 L=4km (梨ノ木間1号隧道)	
③	土砂崩れ 国道339号 中泊町大字小泊	
②	土砂崩落 国道280号 今別町奥平部	
④	土砂崩れ 権現崎線 中泊町大字小泊	
⑤	橋梁越水の恐れ 国道339号 五所川原市市浦赤坂 (おぼせ洞橋)	
⑦	事前通行規制 (一) 西目屋二ツ井線 西目屋村砂子瀬 L=14.8km 秋田県境	
⑥	事前通行規制 (主) 岩崎西目屋弘前線 深浦町西岩崎山 L=56.0km 西目屋村砂子瀬	
⑤	事前通行規制 (一) 岩崎深浦線 深浦町岩崎 L=5.8km 深浦町深浦	



凡 例

	県界・郡市界・町村界
	高速道路
	主要道路
	国道
	区画整理区画
	補助国道
	補助国道(自動車専用道路)
	主要地方道
	一般県道
	市町村道
	国立・国定公園・自然公園
	通行不能区画
	済の駅
	今までの区界線、今までの区界線
	県民局地域整備部
	市役所・町村役所
	新幹線ルート(東北、北海道)
	重要河川・地方河川・湧水
	D・I・D地区
	原発関連施設

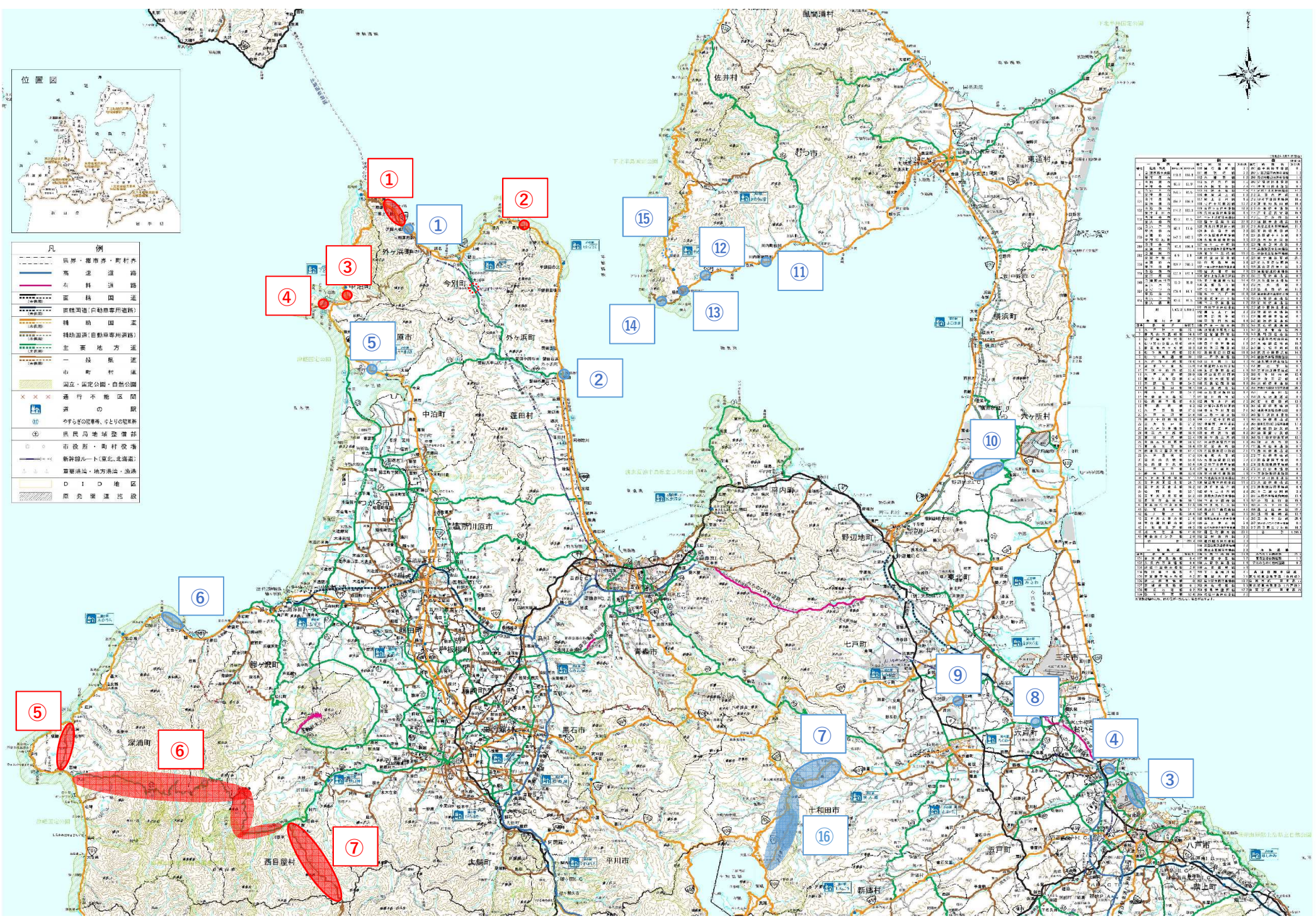

No.	No.	No. 1		No. 2		No. 3		No. 4		No. 5		No. 6		No. 7		No. 8		No. 9		No. 10		No. 11		No. 12		No. 13		No. 14		No. 15		No. 16		
		Area	Area	Area	Area	Area	Area	Area	Area	Area	Area	Area	Area	Area	Area	Area	Area	Area	Area	Area	Area	Area	Area	Area	Area	Area	Area	Area	Area	Area	Area	Area	Area	
1	1	100	100	100	100	100	100	100	100	100	100	100	100	100	100	100	100	100	100	100	100	100	100	100	100	100	100	100	100	100	100	100	100	100