第1号様式（第2条関係）

2025年6月23日

令和　6　年度政務活動費に係る収支報告書

青森県議会議長　　丸井 裕　　殿

青森県議会議員　　小笠原 大佑　　印

1　収　入

（政務活動費交付額）　3,720,000 円

2　支　出

経費	金額(円)	主な内容
調査研究費	424,380	県内調査、県外調査、事務委託料
研修費	146,870	研修会参加費等
広聴広報費	967,296	web利用、アンケート実施等
要請陳情等活動費	0	
会議費	0	
資料作成費	0	
資料購入費	399,277	新聞購読料、専門誌、書籍等
事務所費	0	
事務費	161,572	名刺代、政務活動費収支報告書作成委託料等
人件費	0	
合計	2,099,395	

3　差　引

（収入額－支出額）　1,620,605 円

第7号様式（第2条関係）

領収書等の写し集計表

経　費	調査研究費				
整理番号	支出年月日	支出額	支出先	品名	備考
1	2024/4/3	3,700	㈱リクルート	宿泊代	
4	2024/4/12	220	青森県道路公社	通行料金	下田本線
5	2024/4/12	160	東日本高速道路㈱	通行料金	八戸北
6	2024/4/12	860	青森県道路公社	通行料金	みちのく有料
7	2024/4/13	220	青森県道路公社	通行料金	下田本線
8	2024/4/13	160	東日本高速道路㈱	通行料金	八戸北
9	2024/4/13	860	青森県道路公社	通行料金	みちのく有料
10	2024/4/17	330	公益社団法人青森県観光国際交流機構	駐車料金	青森県観光物産館一般駐車場
11	2024/4/19	30,000	新政未来会派　会長　田名部定男	政務活動業務費	
12	2024/4/22	17,700	㈱リクルート	宿泊代	甲地方宿泊費(17,700)を参考にし 17,710円-10円
27	2024/5/9	17,470	東日本旅客鉄道㈱	JR切符代	新青森駅→東京駅
29	2024/5/12	17,260	東日本旅客鉄道㈱	JR切符代	上野駅→新青森駅
32	2024/5/21	30,000	新政未来会派　会長　田名部定男	政務活動業務費	
42	2024/6/21	30,000	新政未来会派　会長　田名部定男	政務活動業務費	
51	2024/7/19	30,000	新政未来会派　会長　田名部定男	政務活動業務費	
52	2024/7/19	20,000	新政未来会派　会長　田名部定男	政務活動業務費	夏季賞与
58	2024/8/21	30,000	新政未来会派　会長　田名部定男	政務活動業務費	
64	2024/9/18	30,000	新政未来会派　会長　田名部定男	政務活動業務費	
72	2024/10/18	30,000	新政未来会派　会長　田名部定男	政務活動業務費	
86	2024/11/21	30,000	新政未来会派　会長　田名部定男	政務活動業務費	
95	2024/12/20	30,000	新政未来会派　会長　田名部定男	政務活動業務費	
103	2025/1/12	440	青森市文化会館	駐車料金	青森市文化会館地下駐車場
105	2025/1/21	30,000	新政未来会派　会長　田名部定男	政務活動業務費	
115	2025/2/20	30,000	新政未来会派　会長　田名部定男	政務活動業務費	
126	2025/3/21	15,000	新政未来会派　会長　田名部定男	政務活動業務費	
合　計		424,380			

第3号様式（第2条関係）
（その1）海外又は県外における政務活動及び県内における宿泊を伴う政務活動用

政務活動実績報告書

議員名　小笠原 大佑

事業名	八戸発電所視察
経費	調査研究費
実施年月日	2024/4/12-13
場所	青森県八戸市
同行議員	田名部定男、今博、鶴賀谷貴、高畑紀子、夏堀嘉一郎
目的	東北電力㈱ 八戸火力発電所の視察
日程	4月12日(金) 自宅-青森市-(自家用車)-八戸市-八戸火力発電所(八戸市泊) 4月13日(土) 八戸市-(自家用車)-青森市-自宅
訪問先及び内容等	現在7割の発電量を占める火力発電に関して、火力発電の仕組みや現況に関して説明、発電所見学を行い、出力調整や蓄電池の課題なども質疑応答、再生可能エネルギー移行への課題について考察をした。

経費の内訳等

支出内容	政務活動費充当額(円)	主な品名	整理番号
交通費	2,480	通行料金	4 5 6 7 8 9
宿泊費	3,700	宿泊代	1
受講料			
その他			
合計額	6,180		

2024年4月12日(金)
新政未来会派　東北電力株式会社　八戸火力発電所

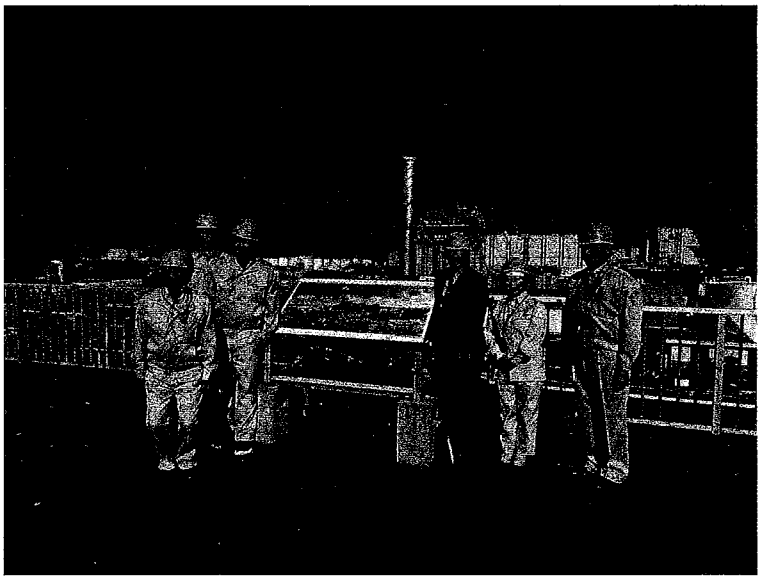

第3号様式（第2条関係）
（その1）海外又は県外における政務活動及び県内における宿泊を伴う政務活動用

政務活動実績報告書

議員名　　小笠原　大佑

事業名	国民大集会
経費	調査研究費
実施年月日	2024/5/11-12
場所	東京都千代田区
同行議員	三橋一三、阿部広悦、夏堀浩一
目的	「全拉致被害者の即時一括帰国を求める国民大集会」への参加
日程	5月24日(土)　自宅-青森市-新青森駅-(JR)-東京駅-東京都千代田区-東京都台東区(宿泊) 5月25日(日)　東京都台東区-上野駅-(JR)-新青森駅-青森市-自宅
訪問先及び内容等	砂防会館で行われた「全拉致被害者の即時一括帰国を求める国民大集会」への参加

経費の内訳等	支出内容	政務活動費充当額(円)	主な品名	整理番号
	交通費	34,730	JR切符代	27 29
	宿泊費	17,700	宿泊代	12
	受講料			
	その他			
合計額		52,430		

令和６年４月３日

各都道府県議会　拉致問題議員連盟会長　様

拉致問題地方議会全国協議会
会　長　　松　田　良　昭

「全拉致被害者の即時一括帰国を求める国民大集会」の開催について

当協議会の活動につきましては、日ごろから格別の御理解、御協力を賜り、厚く御礼申し上げます。

さて、このたび標記行事につきまして、別添のとおり家族会及び救う会等と開催いたします。御多忙のところ恐縮ですが、国民大集会への参加について御協力くださいますようお願いいたします。

なお、御参加いただける場合は、参加者を各都道府県でとりまとめの上、別紙参加票により４月２５日（木）までにご連絡くださるようお願いいたします。
※全員欠席の場合もその旨ご連絡くださるようよろしくお願いいたします。

【国民大集会の概要】
○日　時：令和６年５月１１日（土曜）午後２時から４時まで
○場　所：砂防会館別館１階　シェーンバッハ・サボー
東京都千代田区平河町２－７－４
電話：03（3261）8386
最寄り駅　地下鉄永田町駅
（有楽町線・半蔵門線・南北線の４番出口から徒歩１分程度です）
○主　催：北朝鮮による拉致被害者家族連絡会（家族会）
北朝鮮に拉致された日本人を救出するための全国協議会（救う会）
北朝鮮に拉致された日本人を早期に救出するために行動する議員連盟
北朝鮮による拉致被害者を救出する知事の会
拉致問題地方議会全国協議会
○参加費：無料

問合せ先
拉致問題地方議会全国協議会事務局長
神奈川県議会議員　あらい　絹　世
（事務局）
神奈川県議会 議会局政策調査課　若槻
電話　045（210）1111（内線7567）
045（210）7567（直通）
Mail　kpa-inspection.vu8u@pref.kanagawa.lg.jp

第3号様式（第2条関係）
（その2）県内における宿泊を伴わない政務活動用

政務活動実績報告書

議員名　小笠原 大佑

経費	調査研究費			
年月日	場所	訪問先等	概要	整理番号
2024/4/17	青森市安方	観光物産館アスパム	県立中央病院と青森市民病院の「統合」を考える学習会Part4	10
2024/6/16	青森市柳川	市民ホール	西秀記　市政報告会	41
2025/1/12	青森市堤町	リンクステーションホール青森	はたちのつどい	103

第7号様式（第2条関係）

領収書等の写し集計表

経　費	研修費				
整理番号	支出年月日	支出額	支出先	品名	備考
41	2024/6/16	550	一般財団法人青森市文化観光振興財団	駐車料金	青森市民ホール駐車場
62	2024/9/1	3,000	特定非営利活動法人子育てオーダーメイド・サポートこもも	受講料	
79	2024/11/4	67,520	日本航空㈱	航空券代	青森⇔沖縄　往復
90	2024/12/1	3,000	特定非営利活動法人子育てオーダーメイド・サポートこもも	受講料	
92	2024/12/6	15,000	全国地方議員交流研修会実行委員会	参加費	
106	2025/1/26	3,000	特定非営利活動法人子育てオーダーメイド・サポートこもも	受講料	
108	2025/1/29	4,000	全国地方議員交流研修会実行委員会	参加費	
111	2025/2/1	40,800	ホテルパームロイヤルNAHA	宿泊代	前、後泊含む
114	2025/2/20	7,000	総合エネルギー政策研究会	受講料	
116	2025/2/23	3,000	特定非営利活動法人子育てオーダーメイド・サポートこもも	受講料	
合　計		146,870			

第3号様式（第2条関係）
（その1）海外又は県外における政務活動及び県内における宿泊を伴う政務活動用

政務活動実績報告書

議員名　　小笠原 大佑

事業名	第20回全国地方議員交流研修会
経費	研修費
実施年月日	2025/1/29-31
場所	沖縄県那覇市
同行議員	鶴賀谷貴、夏堀嘉一郎
目的	第20回全国地方議員交流研修会in沖縄への参加
日程	1月28日(水) 自宅-(自家用車)-青森空港-羽田空港-那覇空港-沖縄県那覇市(宿泊) 1月29日(木) 研修(沖縄県那覇市) 1月30日(金) 研修(沖縄県那覇市) 1月31日(土) 研修(沖縄県那覇市) 2月1日(日) 沖縄県那覇市-那覇空港-羽田空港-青森空港-(自家用車)-自宅
訪問先及び内容等	沖縄で開催された、第20回全国地方議員交流研修会へ参加。1日目は玉城デニー沖縄県知事による、米軍基地問題を中心とした沖縄の現状の講演後、羽場教授による日中関係問題の講演、鈴木教授による食糧自給率向上への提言等。2日目は分科会ごとに分かれ、「『こども計画策定』にあたって　こどもの貧困の解消へ」の分科会へ参加。3日目は沖縄現地フィールドワークが行われ、「米軍基地と辺野古現地視察」のコースへ参加。

経費の内訳等	支出内容	政務活動費充当額(円)	主な品名	整理番号									
	交通費	67,520	航空券代	79									
	宿泊費	40,800	宿泊代	111									
	受講料	19,000	参加費	92	108								
	その他												
合計額		127,320											

第20回 全国地方議員交流研修会 in沖縄

[illegible]

[illegible]

水 木 金

全体会 分科会

沖縄県宜野湾市[illegible]

パレット市民劇場

名刺交換会

全体会

●問題提起

「欧米G7からグローバルサウスの時代へ
われわれはどうするか？」

羽場 久美子 さん（青山学院大学名誉教授）

「食料自給向上のための提言」（オンライン）

鈴木 [illegible]（東京大学院教授）

●特別報告

○「米軍基地・自衛隊基地に関する[illegible]」

三上 智恵さん（映画監督）

○日中不再戦　九州自治体議員の会

○食料自給の確立を求める自治体議員連盟　他

●基調提案　実行委員会

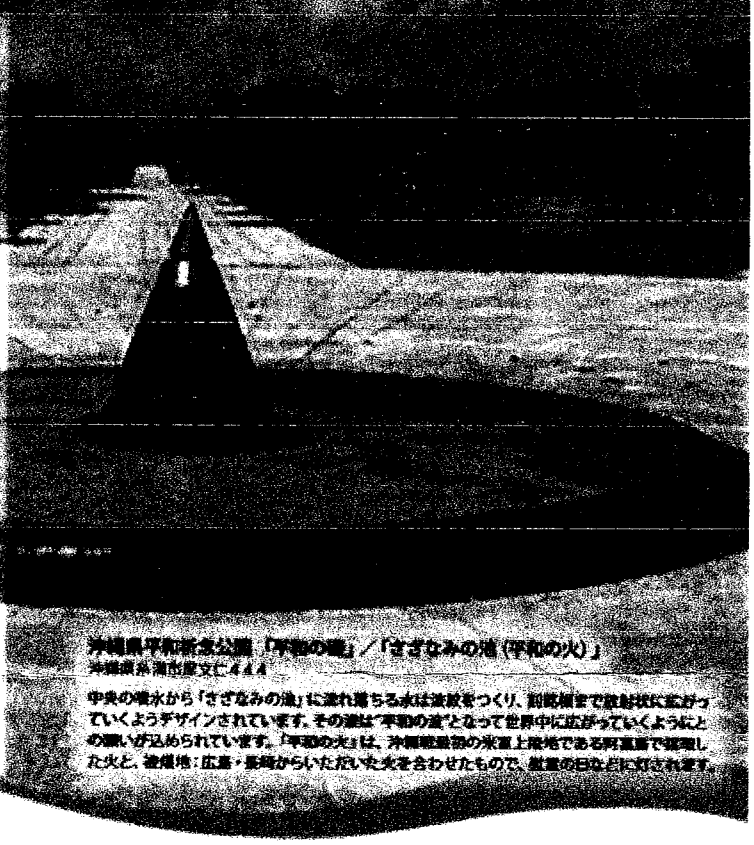

沖縄県平和祈念公園「平和の塔」／「さざなみの塔（平和の火）」
沖縄県糸満市摩文仁444

中央の噴水から「さざなみの波」に流れ落ちる水は波紋をつくり、印象的で放射状に広がっていくようデザインされています。その波は"平和の波"となって世界中に広がっていくようにとの願いが込められています。「平和の火」は、沖縄戦最後の米軍上陸地である阿嘉島で採取した火と、被爆地：広島・長崎からいただいた火を合わせたもので、慰霊の日などに灯されます。

参加費	都道府県市区議会議員 15,000円／町村議会議員 5,000円／一般 1,000円／大学生・高校生以下 無料 別途希望者のみ ※名刺交換会費 ＋6,000円　※2日間の弁当代（お茶付き）＋1,000円 ※フィールドワーク参加費 実費（おおよそ 3,000～4,000円）
申込方法	●第20回全国地方議員交流研修会 下記webサイトの専用申込みフォームからお申込みください。 https://req.qubo.jp/kokuminrengo/form/E12hXg9Q　右のQRコードからも申し込めます。 ●FAXでのお申込みは、FAX申込み用紙をダウンロード、印刷してお申込みください。 ●申込み用紙の郵送をご希望の方は、下記事務局までご連絡ください。
問合せ	全国実行委員会事務局 自主・平和・民主のための広範な国民連合全国事務局 〒212-0011 川崎市幸区幸町4-8 青柳ビル2F TEL. 090-8588-8307（担当：迫田）　E-mail: giin@kokuminrengo.net　FAX. 044-541-2066

主催　第20回 全国地方議員交流研修会実行委員会

[illegible] 花田 雄幸 [illegible] 藤本 眞利子 [illegible] 山内 [illegible]

第3号様式（第2条関係）
（その2）県内における宿泊を伴わない政務活動用

政務活動実績報告書

議員名　　小笠原　大佑

経　　費	研修費			
年 月 日	場　　所	訪 問 先 等	概　　要	整理番号
2024/9/1	青森市中央	アピオ青森	子どもの声をもとにした施策づくりやまちづくり	62
2024/12/1	青森市中央	アピオ青森	みんなで生きる地域を作る「コミュニティワーク入門講座」	90
2025/1/26	青森市中央	アピオ青森	私はこの場の当事者であると思える場や組織の作り方	106
2025/2/20	青森市新町	アラスカ会館	総合エネルギー研究会勉強会	114
2025/2/23	青森市中央	アピオ青森	子どもの育ちを地域で支える仲間づくり	116

第7号様式（第2条関係）

領収書等の写し集計表

経　費	広聴広報費				
整理番号	支出年月日	支出額	支出先	品名	備考
2	2024/4/3	330,000	茉莉デザイン	HP制作・保守料	
13	2024/4/30	11,682	イチニ㈱	配信ツール利用料	ボネクタ議会・政務活動　都道府県プラン（政務活動分）　4月分
34	2024/5/31	11,682	イチニ㈱	配信ツール利用料	ボネクタ議会・政務活動　都道府県プラン（政務活動分）　5月分
47	2024/6/30	11,682	イチニ㈱	配信ツール利用料	ボネクタ議会・政務活動　都道府県プラン（政務活動分）　6月分
54	2024/7/31	11,682	イチニ㈱	配信ツール利用料	ボネクタ議会・政務活動　都道府県プラン（政務活動分）　7月分
60	2024/8/31	11,682	イチニ㈱	配信ツール利用料	ボネクタ議会・政務活動　都道府県プラン（政務活動分）　8月分
70	2024/10/10	11,682	イチニ㈱	配信ツール利用料	ボネクタ議会・政務活動　都道府県プラン（政務活動分）　9月分
74	2024/10/31	11,682	イチニ㈱	配信ツール利用料	ボネクタ議会・政務活動　都道府県プラン（政務活動分）　10月分
75	2024/10/31	462,000	㈱センキョ	アンケート実施費用	
88	2024/11/30	11,682	イチニ㈱	配信ツール利用料	ボネクタ議会・政務活動　都道府県プラン（政務活動分）　11月分
94	2024/12/12	8,778	㈱issues	Webツール利用料	政策広聴プラン
100	2024/12/31	11,682	イチニ㈱	配信ツール利用料	ボネクタ議会・政務活動　都道府県プラン（政務活動分）　12月分
104	2025/1/12	8,778	㈱issues	Webツール利用料	政策広聴プラン
109	2025/1/31	11,682	イチニ㈱	配信ツール利用料	ボネクタ議会・政務活動　都道府県プラン（政務活動分）　1月分
113	2025/2/12	8,778	㈱issues	Webツール利用料	政策広聴プラン
118	2025/2/28	11,682	イチニ㈱	配信ツール利用料	ボネクタ議会・政務活動　都道府県プラン（政務活動分）　2月分
123	2025/3/12	8,778	㈱issues	Webツール利用料	政策広聴プラン
132	2025/3/31	11,682	イチニ㈱	配信ツール利用料	ボネクタ議会・政務活動　都道府県プラン（政務活動分）　3月分
合　計		967,296			

第3号様式（第2条関係）
（その2）県内における宿泊を伴わない政務活動用

政務活動実績報告書

議員名　小笠原 大佑

経費	広聴広報費			
年月日	場所	訪問先等	概要	整理番号
2024/10/31	オンライン	株式会社センキョ	2025年3月アンケート実施分	75

第7号様式（第2条関係）

領収書等の写し集計表

経　費	資料購入費				
整理番号	支出年月日	支出額	支出先	品名	備考
14	2024/5/4	501	Amazon.co.jp	書籍代	
15	2024/5/4	1,419	Amazon.co.jp	書籍代	
16	2024/5/4	598	Amazon.co.jp	書籍代	
17	2024/5/4	849	Amazon.co.jp	書籍代	
18	2024/5/4	744	Amazon.co.jp	書籍代	
19	2024/5/4	3,700	Amazon.co.jp	書籍代	
20	2024/5/4	10,164	Amazon.co.jp	書籍代	
21	2024/5/4	1,780	Amazon.co.jp	書籍代	
22	2024/5/4	333	Amazon.co.jp	書籍代	
23	2024/5/4	800	Amazon.co.jp	書籍代	
24	2024/5/4	434	Amazon.co.jp	書籍代	
25	2024/5/4	788	Amazon.co.jp	書籍代	
26	2024/5/8	60,060	イマジン出版㈱	書籍代	
30	2024/5/19	4,800	i女のしんぶん[redacted]	新聞購読料（2024年4月～2025年3月分）	i女のしんぶん、自宅購読
31	2024/5/21	13,310	㈱パーソナルブレーン	書籍代(2024年5月～2025年4月)	2024年5月～2025年3月分(11ヶ月)、14,520円×11/12
33	2024/5/22	9,100	㈱富士山マガジンサービス	書籍代	2024年4月～2025年5月
35	2024/6/1	4,427	日本共産党中央委員会	新聞購読料（6月分）	しんぶん赤旗、自宅購読
36	2024/6/2	450	Amazon.co.jp	書籍代	
37	2024/6/2	258	Amazon.co.jp	書籍代	
38	2024/6/2	730	Amazon.co.jp	書籍代	
39	2024/6/2	6,446	Amazon.co.jp	書籍代	
43	2024/6/24	4,730	Amazon.co.jp	書籍代	
44	2024/6/24	280	Amazon.co.jp	書籍代	
45	2024/6/28	3,520	Amazon.co.jp	書籍代	
46	2024/6/28	1,195	Amazon.co.jp	書籍代	
合　計		131,416			

第7号様式（第2条関係）

領収書等の写し集計表

経　費	資料購入費				
整理番号	支出年月日	支出額	支出先	品名	備考
48	2024/7/1	4,487	日本共産党中央委員会	新聞購読料（7月分）	しんぶん赤旗、自宅購読
49	2024/7/8	22,000	㈱日本教育新聞社	新聞購読料（2024年8月～2025年3月分）	日本教育新聞、自宅購読
53	2024/7/22	13,900	第一法規㈱	書籍代	自治体議員　活動総覧～議員発言事例集～
55	2024/8/1	4,487	日本共産党中央委員会	新聞購読料（8月分）	しんぶん赤旗、自宅購読
57	2024/8/19	22,000	第一法規㈱	議員NAVI　Plus	2024年6月～2025年3月
59	2024/8/29	3,520	㈱毎日新聞社	新聞購読料（9月分）	毎日新聞、自宅購読
61	2024/9/1	4,487	日本共産党中央委員会	新聞購読料（9月分）	しんぶん赤旗、自宅購読
65	2024/9/23	2,904	Amazon.co.jp	書籍代	
66	2024/9/23	2,420	Amazon.co.jp	書籍代	
67	2024/9/23	46,593	Amazon.co.jp	書籍代	
68	2024/9/29	3,520	㈱毎日新聞社	新聞購読料（10月分）	毎日新聞、自宅購読
69	2024/10/1	4,487	日本共産党中央委員会	新聞購読料（10月分）	しんぶん赤旗、自宅購読
73	2024/10/29	3,520	㈱毎日新聞社	新聞購読料（11月分）	毎日新聞、自宅購読
76	2024/11/1	4,487	日本共産党中央委員会	新聞購読料（11月分）	しんぶん赤旗、自宅購読
78	2024/11/2	1,210	成田本店	書籍代	
80	2024/11/6	10,164	ブックスモア	書籍代	
82	2024/11/10	12,826	Amazon.co.jp	書籍代	
83	2024/11/10	410	Amazon.co.jp	書籍代	
84	2024/11/10	2,530	Amazon.co.jp	書籍代	
87	2024/11/29	3,520	㈱毎日新聞社	新聞購読料（12月分）	毎日新聞、自宅購読
89	2024/12/1	4,487	日本共産党中央委員会	新聞購読料（12月分）	しんぶん赤旗、自宅購読
91	2024/12/1	400	Amazon.co.jp	書籍代	
96	2024/12/21	6,955	㈱富士山マガジンサービス	書籍代	調査研究のためバックナンバーを購入
97	2024/12/24	5,500	Amazon.co.jp	書籍代	
98	2024/12/24	1,980	Amazon.co.jp	書籍代	
合　計		192,794			

第7号様式（第2条関係）

領収書等の写し集計表

経　費	資料購入費				
整理番号	支出年月日	支出額	支出先	品名	備考
99	2024/12/29	3,520	㈱毎日新聞社	新聞購読料（1月分）	毎日新聞、自宅購読
101	2025/1/5	4,487	日本共産党中央委員会	新聞購読料（1月分）	しんぶん赤旗、自宅購読
107	2025/1/29	3,520	㈱毎日新聞社	新聞購読料（2月分）	毎日新聞、自宅購読
110	2025/2/1	4,487	日本共産党中央委員会	新聞購読料（2月分）	しんぶん赤旗、自宅購読
117	2025/2/28	3,520	㈱毎日新聞社	新聞購読料（3月分）	毎日新聞、自宅購読
119	2025/3/1	4,487	日本共産党中央委員会	新聞購読料（3月分）	しんぶん赤旗、自宅購読
120	2025/3/6	3,628	第一法規㈱	書籍代	自治体議員　活動総覧～議員発言事例集～
121	2025/3/6	9,240	成田本店	書籍代	
124	2025/3/17	3,476	第一法規㈱	書籍代	自治体議員　活動総覧～議員発言事例集～
125	2025/3/20	1,980	㈱朝日新聞社	新聞購読料（3月分）	朝日新聞、自宅購読
128	2025/3/27	2,420	Amazon.co.jp	書籍代	
129	2025/3/27	20,702	Amazon.co.jp	書籍代	
130	2025/3/30	9,600	㈱富士山マガジンサービス	書籍代	2025/4～2026/3
合　計		75,067			

第7号様式（第2条関係）

領収書等の写し集計表

経　費	事務費				
整理番号	支出年月日	支出額	支出先	品名	備考
77	2024/11/2	900	成田本店	手帳代	青森県民手帳
85	2024/11/21	3,336	大安堂　かさい印房	名刺代	10,010円×1/3
131	2025/3/31	3,336	大安堂　かさい印房	名刺代	10,010円×1/3
133	2025/3/31	154,000	[redacted]	事務費	
合　計		161,572			