Ｈ１７年度 汚染拡散防止対策工事平面図 （Ｈ１８／１）

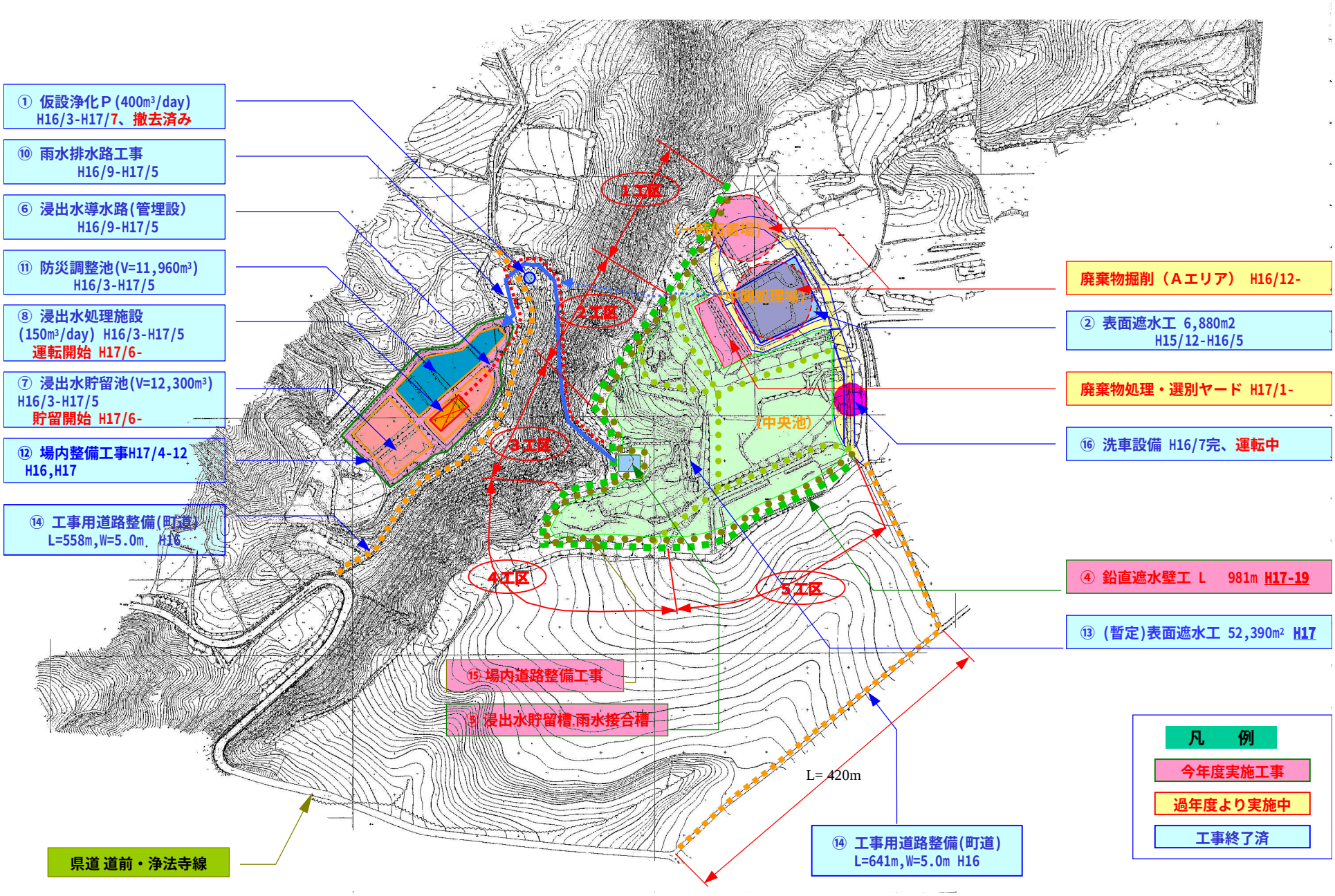

汚染拡散防止対策工事　概略工程表

	予算年度	工事内容	概要	工事金額（百万円）
緊急的対策工事	H15	電力工事負担金	高圧電線路新設工事 2,600m 電柱建設工事 57本	6.1
	H15	表面遮水工事	表面遮水工6,880m² 雨水排水工　563m、浸出水排水工334m	51.8
	H15	工事用道路整備工事（田子町道）	県道～投棄現場間 640 m 県道～ラグーン部エリア 558 m	66.1
	H15～H17	仮設浄化プラント工事	仮設浄化プラント設置・運転・維持管理・撤去　１式 （処理能力　400m³/日、処理項目　pH，濁度）	122.5
長期的対策工事	H16	浸出水導水路及び雨水排水路工事	浸出水導水管 432.7 m 雨水排水路 357.5 m	97.5
	H15～H17	浸出水処理施設工事	建屋建設(地下1,地上2,延1390m²)、機械・配管・電気計装工 (処理能力 150m³/日 処理項目 pH,BOD,COD,SS,T-N,T-P,その他有害物質,DXN類)	1,995.0
	H15～H17	浸出水貯留池 及び 防災調整池工事	浸出水貯留池工１式 (V=12,300 m³) 防災調整池工１式 (V=11,960 m³)	491.6
	H16 H17	場内整備工事（ラグーン部整備）	法面工 １式 進入道路工 １式 池周回道路舗装 １式	100.7
	H17	表面遮水工事（３工区に分割）	一次表面遮水工 52,390 m² 場内道路工 902 m 雨水排水工 1,485 m	127.6
	H17～H19	鉛直遮水壁工事　（５工区に分割）	遮水壁工 981.9 m 表面遮水工 30,330 m² 浸出水貯留槽 1 槽	1,698.3
廃棄物掘削・処理工事	H15	洗車設備工事	洗車設備工、洗車設備上屋工 8.5×32.0m 洗車場取付け道路 166m	85.3
	H15	廃棄物掘削工事 廃棄物処理委託工事 洗車設備維持管理	廃棄物掘削工 6,550 m³ 選別ﾔｰﾄﾞ造成,選別・積込工 1 式 洗車設備維持管理 1 式	178.0
	H16	廃棄物掘削工事 廃棄物処理委託工事	廃棄物掘削・選別・積込工 9,710 m³ 洗車設備維持管理 1 式	169.2
	H17	廃棄物掘削工事 廃棄物処理委託工事 洗車設備維持管理	廃棄物掘削・選別・積込工 25,000 m³ 洗車設備維持管理 1 式	224.9
	H18以降	廃棄物掘削工事 廃棄物処理委託工事 洗車設備維持管理 等		
			計	5,414.6

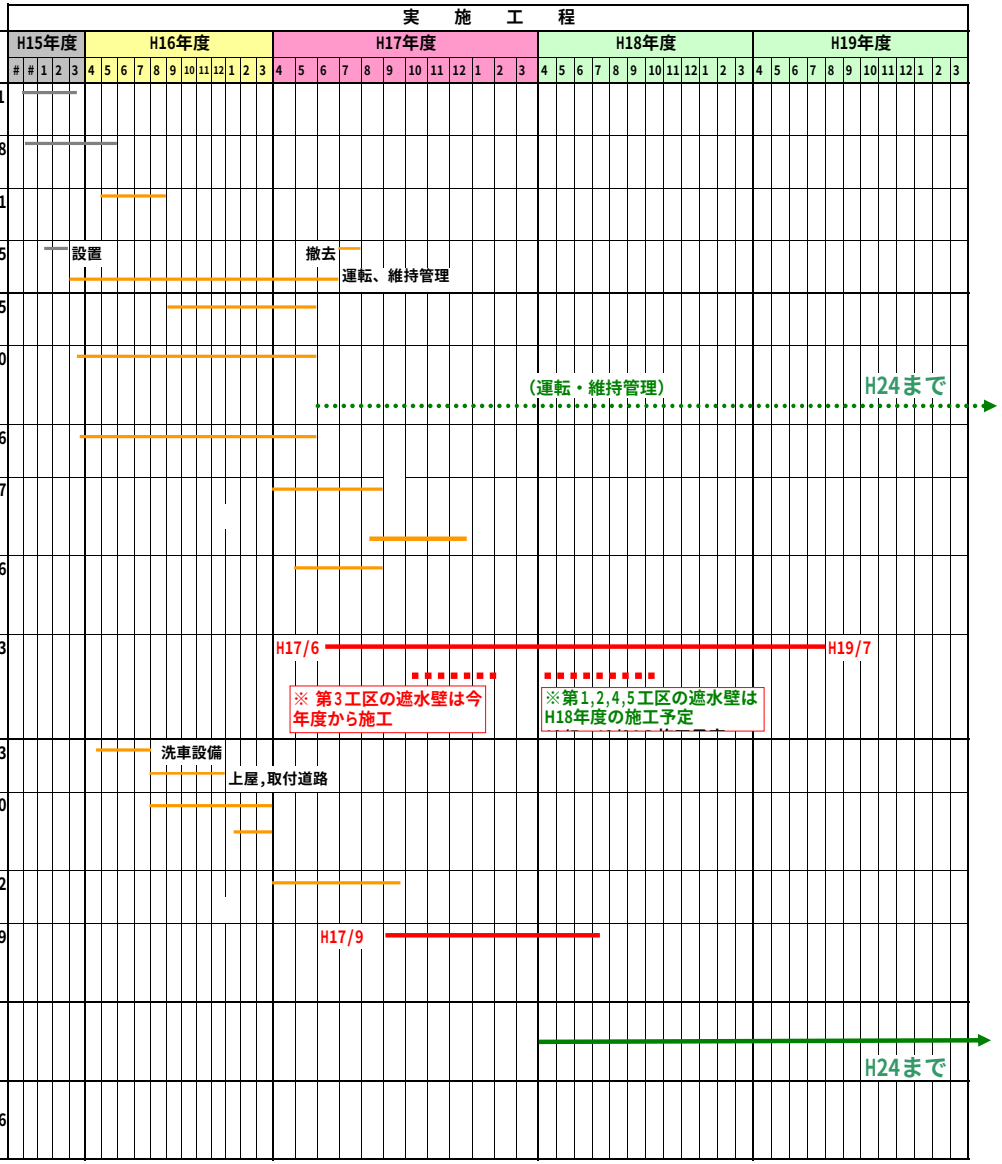
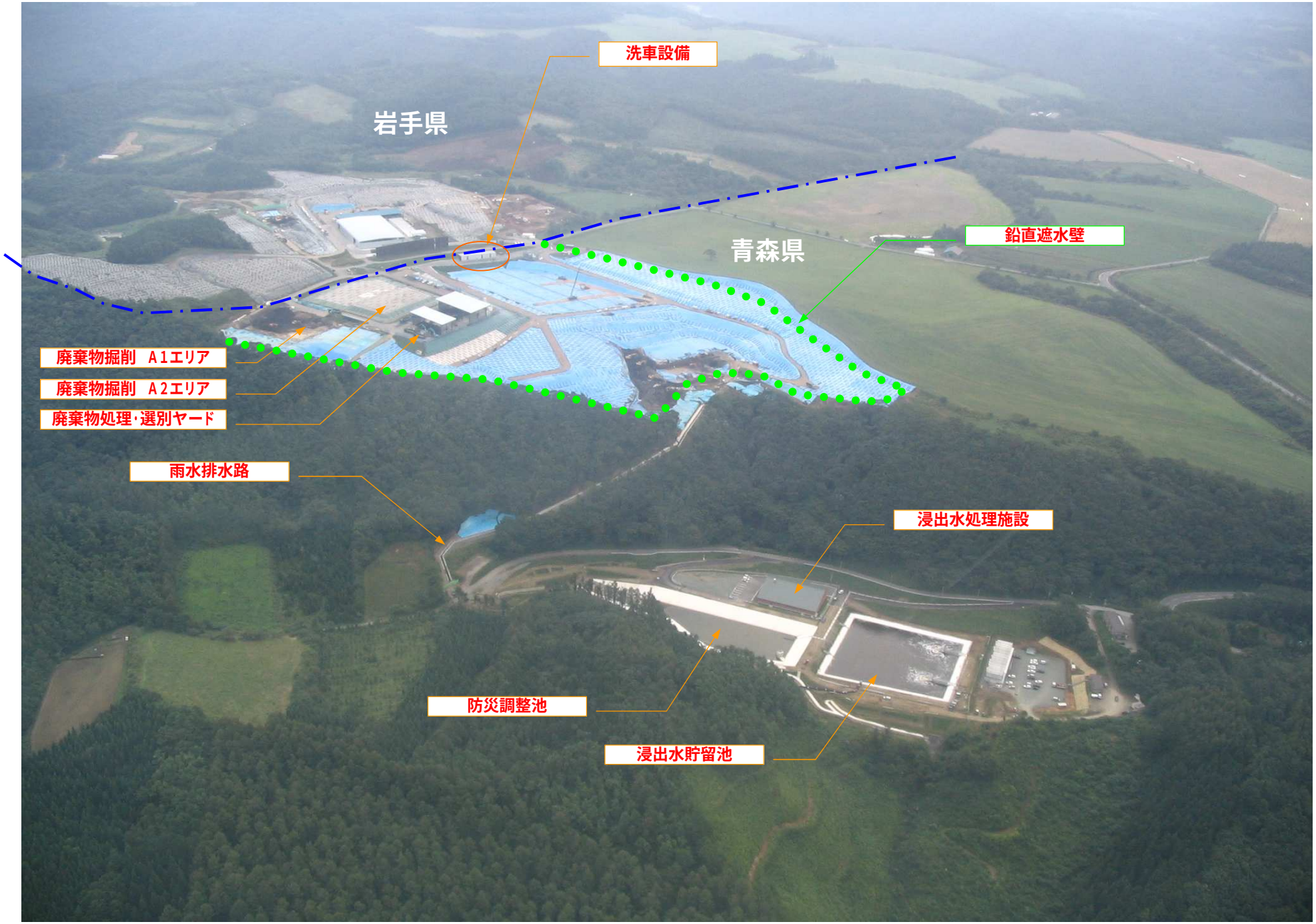
平成17年9月13日　県境再生対策室職員撮影