

青 保 号 外  
令和 7 年 1 月 3 0 日

報道機関 各位

青森県健康医療福祉部保健衛生課長

季節性インフルエンザの発生状況について

標記について、令和 7 年第 4 週（令和 7 年 1 月 20 日から令和 7 年 1 月 26 日まで）分の季節性インフルエンザの発生状況を別紙のとおり取りまとめましたので、お知らせします。

各報道機関の皆様には、県民に対する注意喚起や感染防止に関する周知への協力をお願いします。

令和 7 年第 5 週（令和 7 年 1 月 27 日から令和 7 年 2 月 2 日まで）分の発表は、令和 7 年 2 月 6 日（木）の予定です。

報道機関用提供資料	
担当課・担当者	保健衛生課 感染症対策グループ 蛭沢総括主幹
電話番号	内線 6383 直通 017-734-9141
報道監	健康医療福祉部 泉谷次長 内線 6202

## 季節性インフルエンザの発生状況について

## 1 青森県感染症発生動向調査における季節性インフルエンザの発生状況

- (1) 第4週の定点当たり報告数は9.78となり、前週から2.79減少しました。
- (2) 保健所管内別では、五所川原保健所管内(16.71)、上十三保健所管内(13.22)の順となっています。
- (3) 東地方+青森市保健所管内(10.00)、五所川原保健所管内(16.71)、上十三保健所管内(13.22)、むつ保健所管内(10.00)においては、前週に引き続き警報レベル(開始基準値30、終息基準値10)を上回っています。
- (4) 三戸地方+八戸市保健所管内(6.50)の警報は解除となりました。
- (5) 季節性インフルエンザによる入院患者の概況は、次ページのとおりです。

週	保健所 期間	東地方 青森市	弘前	三戸地方 八戸市	五所川原	上十三	むつ	県計
4	1月20日～ 1月26日	警報	6.08 (73)	6.50 (78)	警報	警報	警報	9.78 (567)
		10.00 (120)			16.71 (117)	13.22 (119)	10.00 (60)	
3	1月13日～ 1月19日	警報	8.75 (105)	13.33 (160)	警報	警報	警報	12.57 (729)
		12.33 (148)			14.71 (103)	15.33 (138)	12.50 (75)	
2	1月6日～ 1月12日	警報	注意報	25.25 (303)	警報	警報	警報	23.12 (1341)
		24.83 (298)	12.75 (153)		21.71 (152)	31.44 (283)	25.33 (152)	
1	12月30日～ 1月5日	警報	注意報	40.36 (444)	警報	警報	警報	36.62 (1721)
		43.38 (347)	15.10 (151)		45.50 (182)	38.44 (346)	50.20 (251)	
52	12月23日～ 12月29日	警報	注意報	42.08 (505)	注意報	警報	注意報	34.10 (1978)
		53.00 (636)	14.25 (171)		16.86 (118)	51.44 (463)	14.17 (85)	

※上段：定点当たり報告数、下段（）：患者報告数

詳細につきましては、以下のホームページをご覧ください。

・青森県の感染症発生状況

<https://www.pref.aomori.lg.jp/soshiki/kenko/eisei/infection-survey.html>

・インフルエンザに注意しましょう！

[https://www.pref.aomori.lg.jp/soshiki/kenko/hoken/seasonal\\_flu.html](https://www.pref.aomori.lg.jp/soshiki/kenko/hoken/seasonal_flu.html)

## 季節性インフルエンザによる入院患者の概況(第4週)

令和7年1月26日現在

### (1)入院患者の届出数(人)

期間	第52週 12/23 ~12/29	第1週 12/30 ~1/5	第2週 1/6 ~1/12	第3週 1/13 ~1/19	第4週 1/20 ~1/26	9月	10月	11月	12月	1月	2月	3月	計 ※1
入院患者数 ※1	69	47	62	17	9	0	0	7	100	135			242
年齢別内訳	1歳未満	1	1	1	0	0	0	0	2	2			4
	1~4歳	8	6	0	2	3	0	0	8	11			19
	5~9歳	2	2	4	1	0	0	0	3	7			11
	10~14歳	1	0	1	1	3	0	0	1	5			6
	15~19歳	2	1	0	0	0	0	0	2	1			3
	20~29歳	0	1	0	0	0	0	0	1	1			2
	30~39歳	0	2	0	0	0	0	0	1	2			3
	40~49歳	5	0	1	0	0	0	0	7	1			8
	50~59歳	6	2	5	0	0	0	0	8	7			15
	60~69歳	9	5	6	4	0	0	0	15	15			31
70~79歳	14	15	19	3	2	0	0	0	19	39			58
80歳以上	21	12	25	6	1	0	0	5	33	44			82

### (2)入院時の状況(人)

期間	第52週 12/23 ~12/29	第1週 12/30 ~1/5	第2週 1/6 ~1/12	第3週 1/13 ~1/19	第4週 1/20 ~1/26	9月	10月	11月	12月	1月	2月	3月	計 ※2
ICU入室	3	6	0	1	0	0	0	0	5	7			12
人工呼吸器の利用	2	2	0	1	0	0	0	0	3	3			6
頭部CT検査、頭部MRI検査、脳波検査のいずれかの実施(予定含む)	4	0	2	0	4	0	0	0	7	6			13
いずれにも該当せず	64	41	61	16	6	0	0	7	92	124			223
計 ※2 (一部重複あり)	0	1	0	18	10	0	0	7	107	140			254

### (3)入院時の状況と年齢別内訳の累計(人)

年齢	1歳未満	1~4歳	5~9歳	10~14歳	15~19歳	20~29歳	30~39歳	40~49歳	50~59歳	60~69歳	70~79歳	80歳以上	計 ※2
ICU入室	0	1	0	0	0	0	0	1	2	3	3	2	12
人工呼吸器の利用	0	1	0	0	0	0	0	1	0	2	1	1	6
頭部CT検査、頭部MRI検査、脳波検査のいずれかの実施(予定含む)	0	4	2	4	0	0	0	0	0	2	0	1	13
いずれにも該当せず	4	16	10	3	3	2	3	7	13	28	55	79	223
計 ※2 (一部重複あり)	4	22	12	7	3	2	3	9	15	35	59	83	254

※1 基幹定点医療機関(県内6ヶ所)からの季節性インフルエンザによる入院患者の届出数

※2 令和6年9月2日以降に入院した各患者の累計数

## 2 季節性インフルエンザの感染防止等について

季節性インフルエンザは、インフルエンザウイルスに感染することによっておこる病気です。

一般的に言われている「かぜ」と異なり、38度以上の発熱、頭痛、筋肉痛・関節痛、倦怠感などの全身症状が急速に現れるのが特徴です。「かぜ」と同じように、のどの痛みや咳などの症状もみられません。特に子どもや高齢者は、重症化する恐れがありますので、注意が必要です。

季節性インフルエンザは、飛沫に含まれるウイルスを体内に吸い込むこと（飛沫感染）やウイルスに付着したものに触り、口や鼻などを通じてウイルスが体内に入ること（接触感染）で感染します。

新型コロナウイルス感染症に対する基本的な感染対策が、季節性インフルエンザにも有効です。マスクの適切な着用、石鹸による手洗いや手指消毒及び室内の換気の徹底をお願いします。

例年、海外から多くの旅行客が訪れる時期ですので、重症化リスクの高い方が混雑した場所に行く際は、感染から自身を守るための対策としてマスクの着用が効果的です。

また、季節性インフルエンザワクチン接種は、発症の抑制や発症後の重症化防止に効果的とされておりますので、接種を御検討ください。

のどの痛みや発熱等の症状が生じた場合には、重症化リスクに応じて、医療機関へ相談等をお願いします。

### (参考1) 各保健所の所管区域

保健所（市町村数）	所管区域
青森市保健所（1）	青森市
東地方保健所（4）	東津軽郡（平内町、今別町、蓬田村、外ヶ浜町）
弘前保健所（8）	弘前市、黒石市、平川市、中津軽郡（西目屋村）、南津軽郡（藤崎町、大鰐町、田舎館村）、北津軽郡（板柳町）
八戸市保健所（1）	八戸市
三戸地方保健所（7）	三戸郡（三戸町、五戸町、田子町、南部町、階上町、新郷村）、おいらせ町
五所川原保健所（6）	五所川原市、つがる市、西津軽郡（鱒ヶ沢町、深浦町）、北津軽郡（※板柳町を除く。）（鶴田町、中泊町）
上十三保健所（8）	十和田市、三沢市、上北郡（※おいらせ町を除く。）（野辺地町、七戸町、六戸町、横浜町、東北町、六ヶ所村）
むつ保健所（5）	むつ市、下北郡（大間町、東通村、風間浦村、佐井村）

### (参考2) 過去10シーズンのピーク時期（県全体）

シーズン	週	期 間	定点当たり報告数
2023/2024	2023年(R5)第51週	12月18日～12月24日	31.05
2022/2023	2023年(R5)第6週	2月6日～2月12日	17
2021/2022	流行なし		
2020/2021	流行なし		
2019/2020	2019年(R1)第50週	12月9日～12月15日	24.14
2018/2019	2019年(H31)第4週	1月21日～1月27日	37.38
2017/2018	2018年(H30)第5週	1月29日～2月4日	54.42
2016/2017	2017年(H29)第5週	1月30日～2月5日	30.36
2015/2016	2016年(H28)第6週	2月8日～2月14日	25.28
2014/2015	2015年(H27)第4週	1月19日～1月25日	35.09

# 青森県のインフルエンザ 定点当たり報告数 (2020-2025年)

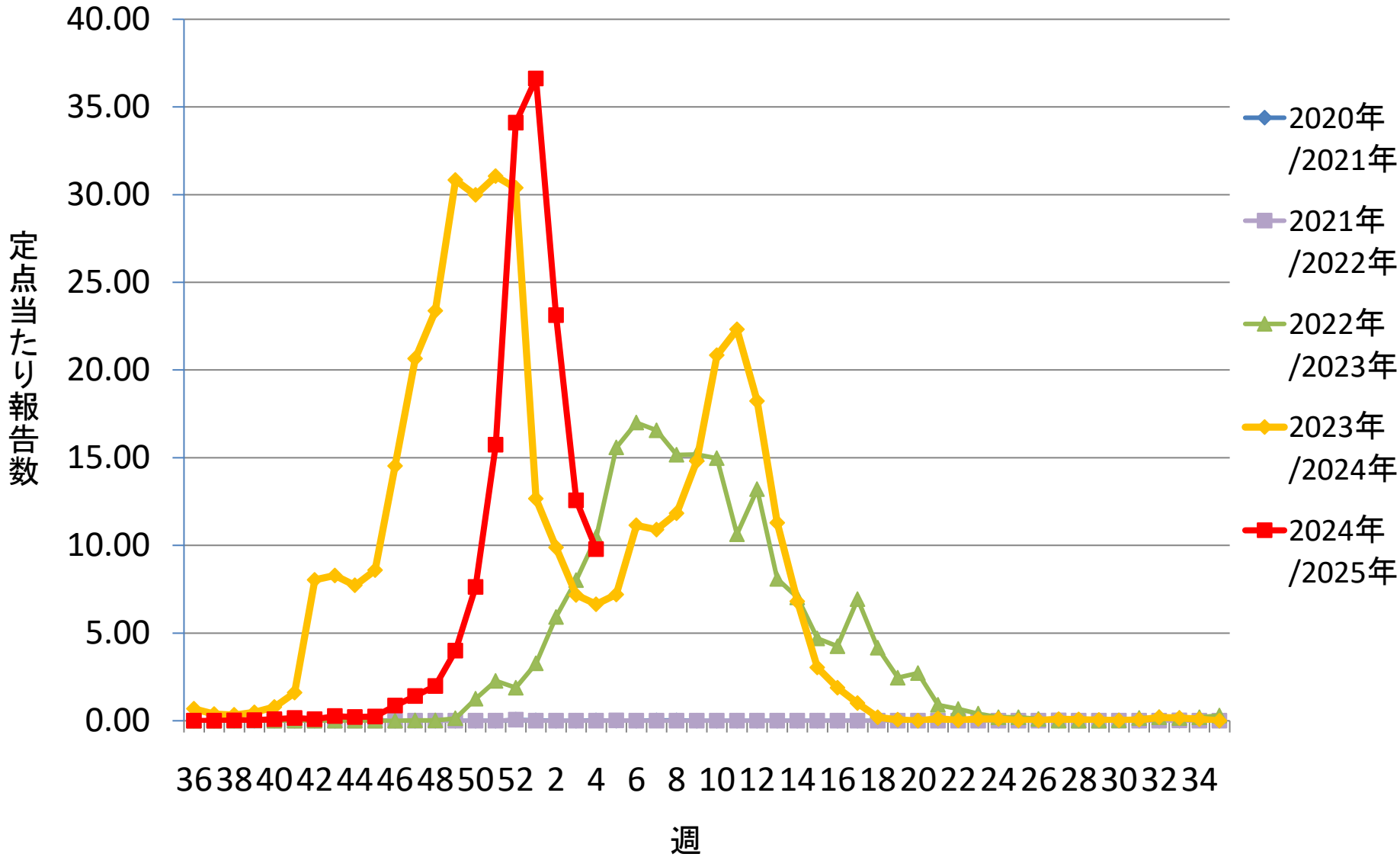

# 青森県のインフルエンザ 定点当たり報告数(保健所別) (参考4)

## (2024-2025年)

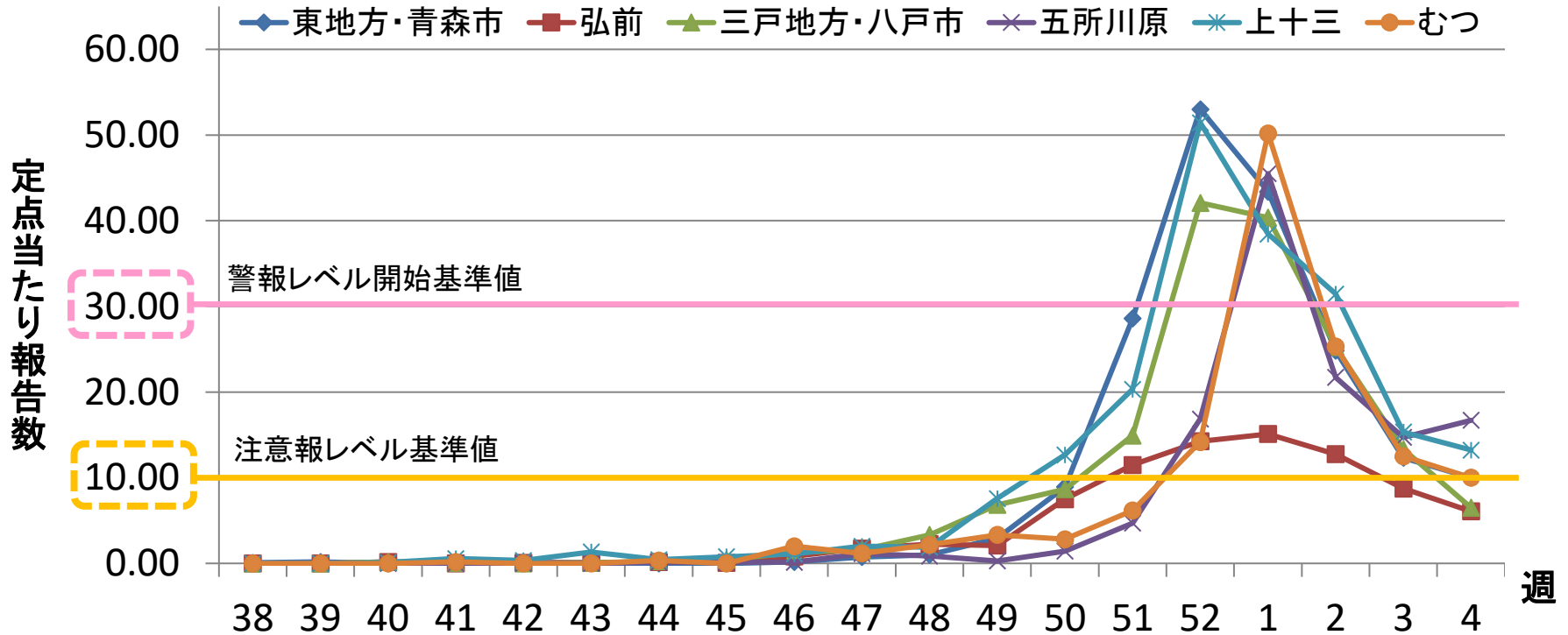

東地方・青森市	0.08	0.17	0.00	0.17	0.08	0.08	0.00	0.00	0.17	0.75	1.00	2.92	8.92	28.58	53.00	43.38	24.83	12.33	10.00
弘前	0.00	0.00	0.17	0.00	0.08	0.08	0.17	0.08	0.83	1.75	2.25	2.08	7.50	11.50	14.25	15.10	12.75	8.75	6.08
三戸地方・八戸市	0.00	0.00	0.17	0.08	0.00	0.08	0.25	0.42	1.25	1.58	3.33	6.83	8.67	14.92	42.08	40.36	25.25	13.33	6.50
五所川原	0.00	0.00	0.00	0.00	0.00	0.00	0.14	0.14	0.14	1.14	0.86	0.29	1.43	4.71	16.86	45.50	21.71	14.71	16.71
上十三	0.00	0.00	0.11	0.56	0.33	1.33	0.44	0.78	1.11	2.00	1.89	7.56	12.67	20.33	51.44	38.44	31.44	15.33	13.22
むつ	0.00	0.00	0.00	0.17	0.00	0.00	0.33	0.00	2.00	1.17	2.17	3.33	2.83	6.17	14.17	50.20	25.33	12.50	10.00

注意報レベル(基準値10)

警報レベル(開始基準値30、終息基準値10)