



# MRAPID

Monthly Report on Aomori Prefectural Infectious Disease

## 青森県感染症発生情報

青森県感染症情報センター

(青森県環境保健センター内：担当 微生物部)

### 2015年8月報

TEL 017-736-5411 FAX 017-736-5419

青森県環境保健センターホームページ

<http://www.pref.aomori.lg.jp/welfare/health/kansen.html>

#### 1. 第31週から第35週（7月27日～8月30日）までの動向

##### ① 性感染症：(2-1～6-3 参照)

- ・県内の性感染症患者総報告数は45人(7月は32人)でした。
- ・保健所管内別では、八戸保健所管内及び上十三保健所管内で、性感染症の定点あたり報告数の総合計が最多でした。

##### ② 薬剤耐性菌感染症(7-1、2、3参照)

- ・メチシリン耐性黄色ブドウ球菌感染症は6人(7月は8人)、ペニシリン耐性肺炎球菌感染症は1人(7月は3人)、薬剤耐性緑膿菌感染症は1人(7月は0人)でした。

##### ③ 全数把握対象疾患：各保健所管内の届出状況は、以下のとおりでした。

- ・結核28人：東地方+青森市(8人)、弘前(5人)、八戸(7人)、五所川原(1人)、上十三(5人)、むつ(2人)
- ・腸管出血性大腸菌感染症9人：東地方+青森市(3人)、八戸(1人)、上十三(5人)
- ・レジオネラ症2人：東地方+青森市(1人)、五所川原(1人)
- ・アメーバ赤痢1人：東地方+青森市(1人)
- ・カルバペネム耐性腸内細菌科細菌感染症2人：八戸(2人)
- ・急性脳炎1人：弘前(1人)
- ・劇症型レンサ球菌感染症1人：東地方+青森市(1人)
- ・侵襲性肺炎球菌感染症1人：弘前(1人)
- ・水痘(入院例)1人：八戸(1人)
- ・破傷風1人：五所川原(1人)

#### 2. 性感染症発生状況

##### 2-1. 保健所管内別

(人/定点)

|         | 性器クラミジア |      | 性器ヘルペス |      | 尖圭コンジローマ |      | 淋菌感染症 |   | 合計   |      | 総合計  |
|---------|---------|------|--------|------|----------|------|-------|---|------|------|------|
|         | 男       | 女    | 男      | 女    | 男        | 女    | 男     | 女 | 男    | 女    |      |
| 弘前      | 1.00    | 1.33 |        | 1.00 |          |      |       |   | 1.00 | 2.33 | 3.33 |
| 八戸      | 1.50    | 1.50 | 1.00   | 0.50 | 1.50     | 0.50 | 0.50  |   | 4.50 | 2.50 | 7.00 |
| 五所川原    |         |      |        |      |          |      |       |   |      |      |      |
| 上十三     | 1.50    | 3.50 |        | 0.50 | 0.50     | 0.50 | 0.50  |   | 2.50 | 4.50 | 7.00 |
| むつ      |         |      |        |      |          |      |       |   |      |      |      |
| 東地方+青森市 | 1.00    | 0.67 | 0.33   |      |          | 0.33 |       |   | 1.33 | 1.00 | 2.33 |

##### 2-2. 年齢別・性別

(人)

| 年齢    | 性器クラミジア |    | 性器ヘルペス |   | 尖圭コンジローマ |   | 淋菌感染症 |   | 青森県計 |    |
|-------|---------|----|--------|---|----------|---|-------|---|------|----|
|       | 男       | 女  | 男      | 女 | 男        | 女 | 男     | 女 | 男    | 女  |
| 0     |         |    |        |   |          |   |       |   |      |    |
| 1～4   |         |    |        |   |          |   |       |   |      |    |
| 5～9   |         |    |        |   |          |   |       |   |      |    |
| 10～14 |         |    |        |   |          |   |       |   |      |    |
| 15～19 | 1       | 2  |        | 2 |          | 1 |       |   | 1    | 5  |
| 20～24 | 1       | 6  |        | 1 |          | 2 |       |   | 1    | 9  |
| 25～29 | 4       | 5  |        | 2 |          |   |       |   | 4    | 7  |
| 30～34 | 2       | 2  | 3      |   | 1        |   |       |   | 6    | 2  |
| 35～39 | 1       |    |        |   |          |   |       |   | 1    |    |
| 40～44 | 1       |    |        |   | 1        |   |       |   | 2    |    |
| 45～49 |         | 1  |        |   | 1        |   | 1     |   | 2    | 1  |
| 50～54 |         |    |        |   |          |   |       |   |      |    |
| 55～59 | 2       |    |        |   |          |   | 1     |   | 3    |    |
| 60～64 |         |    |        |   |          |   |       |   |      |    |
| 65～69 |         |    |        |   |          |   |       |   |      |    |
| 70～   |         |    |        |   | 1        |   |       |   | 1    |    |
| 合計    | 12      | 16 | 3      | 5 | 4        | 3 | 2     |   | 21   | 24 |

3-1. 性器クラミジア感染症---保健所管内別推移(2014~2015年)

(人/定点)

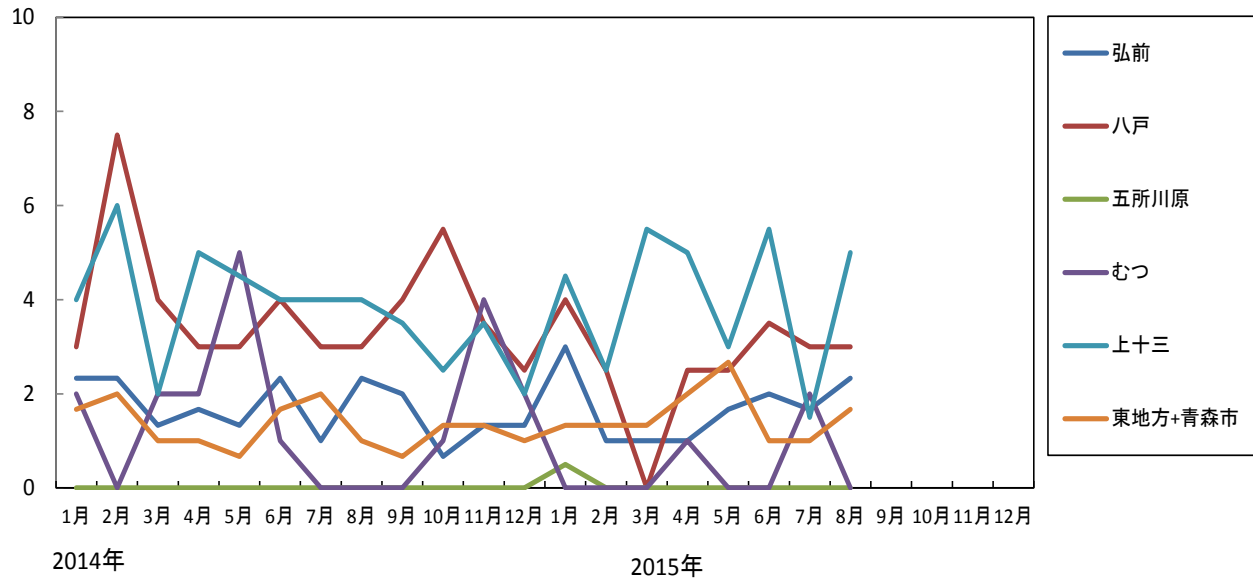

3-2. 性器クラミジア感染症---全国、青森県の定点あたり報告数の推移(2014~2015年)

(人/定点)

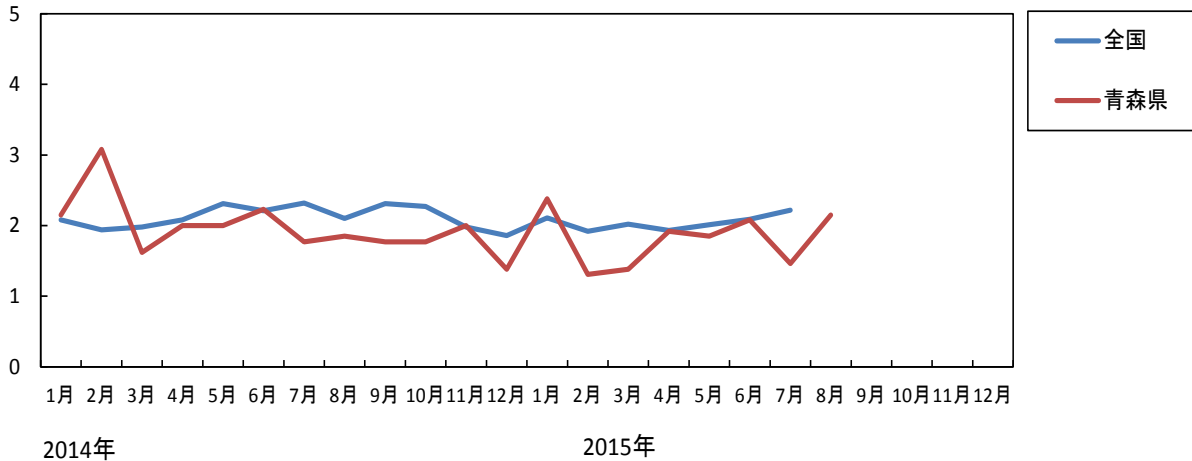

3-3. 性器クラミジア感染症---年齢区分別報告数(2015年1~8月累計)

(人)

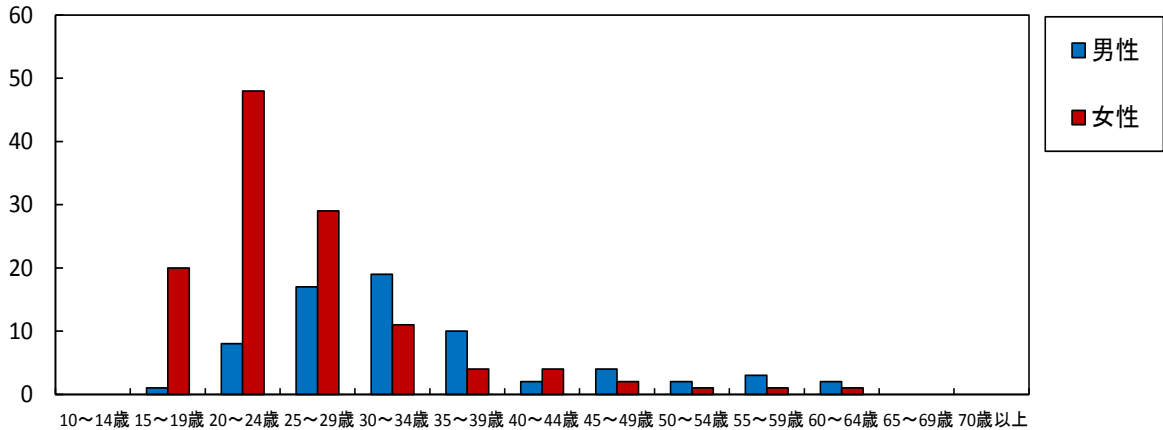

4-1. 性器ヘルペス感染症---保健所管内別推移(2014~2015年)

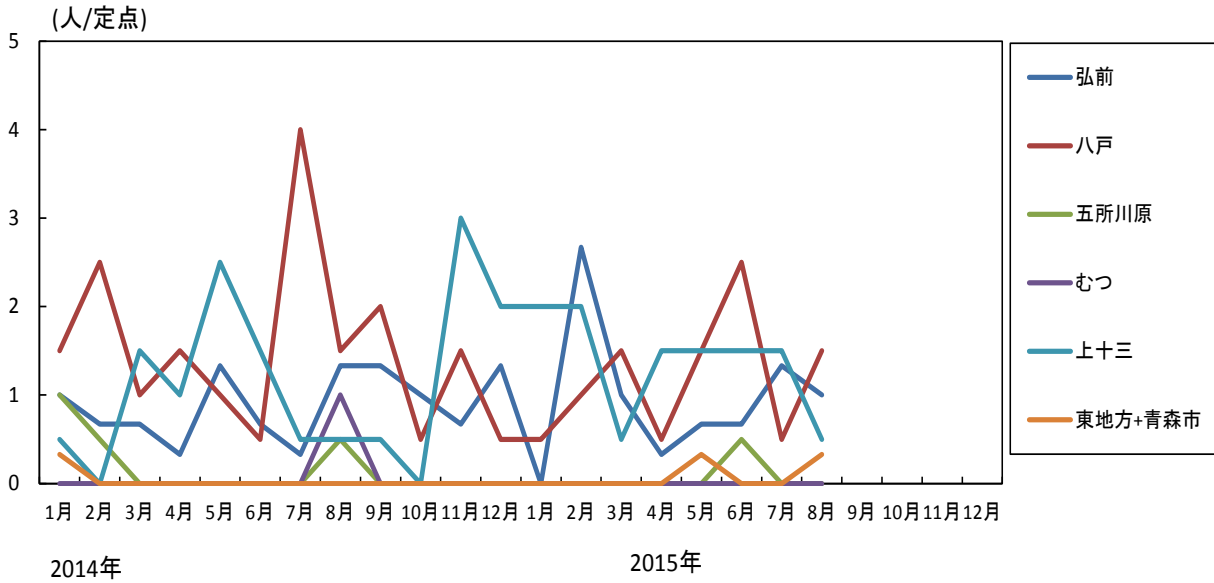

4-2. 性器ヘルペス感染症---全国、青森県の定点あたり報告数の推移(2014~2015年)

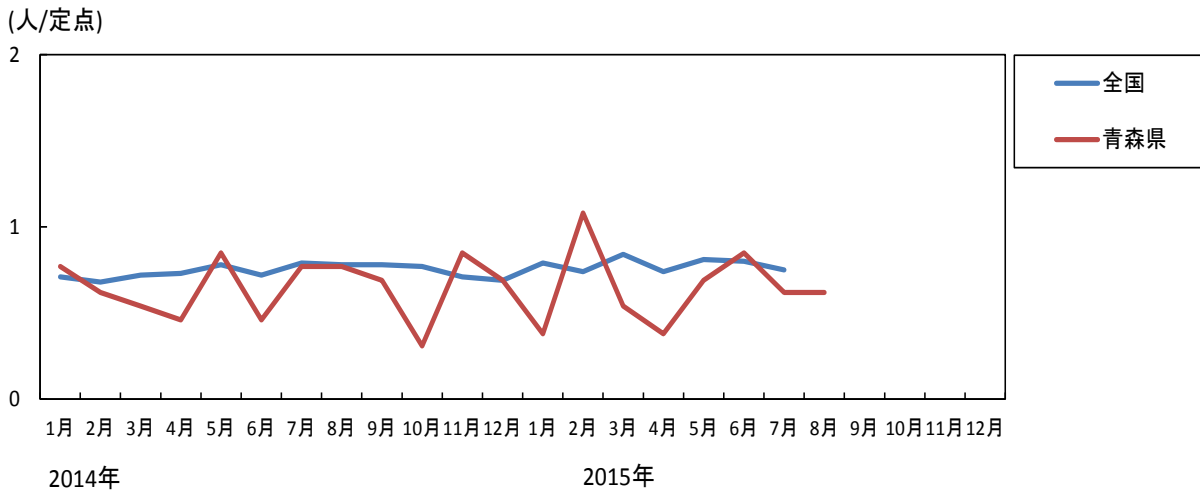

4-3. 性器ヘルペス感染症---年齢区分別報告数(2015年1~8月累計)

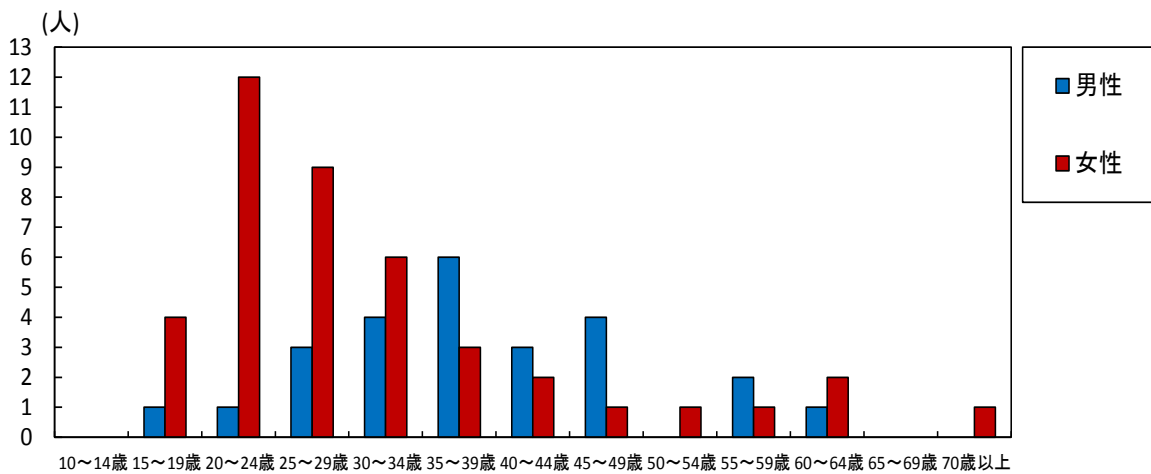

5-1. 尖圭コンジローマ---保健所管内別推移(2014~2015年)

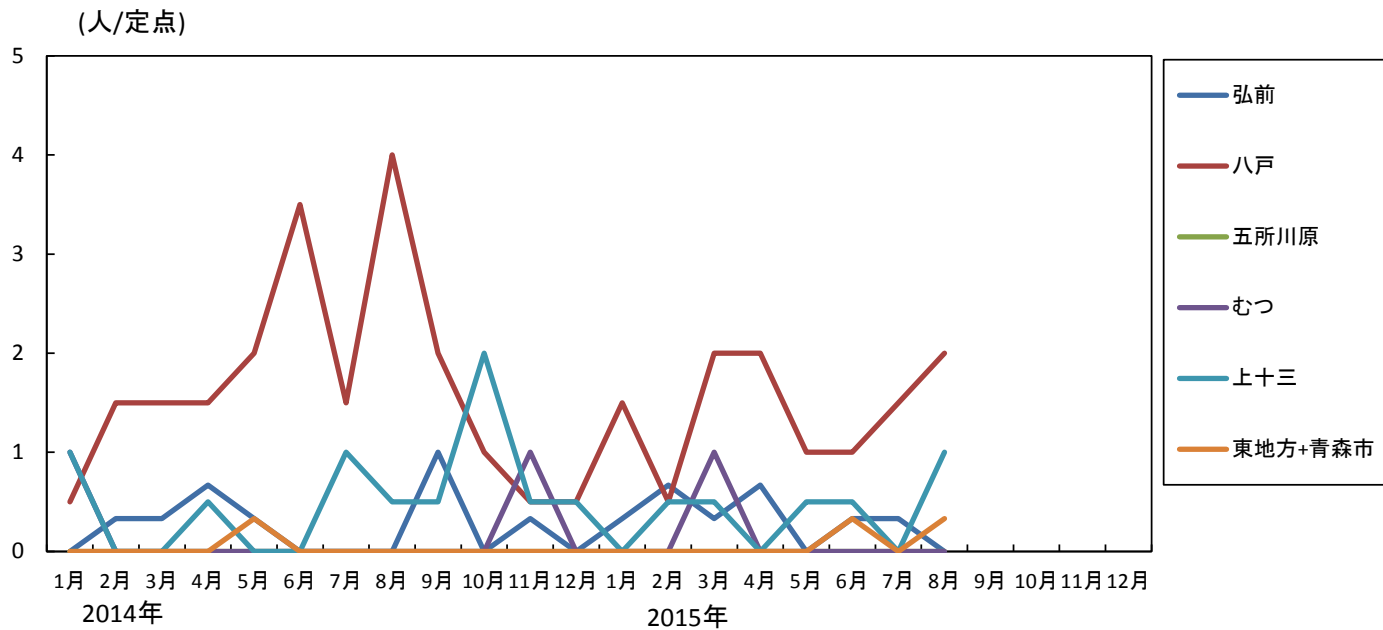

5-2. 尖圭コンジローマ---全国、青森県の定点あたり報告数の推移(2014~2015年)

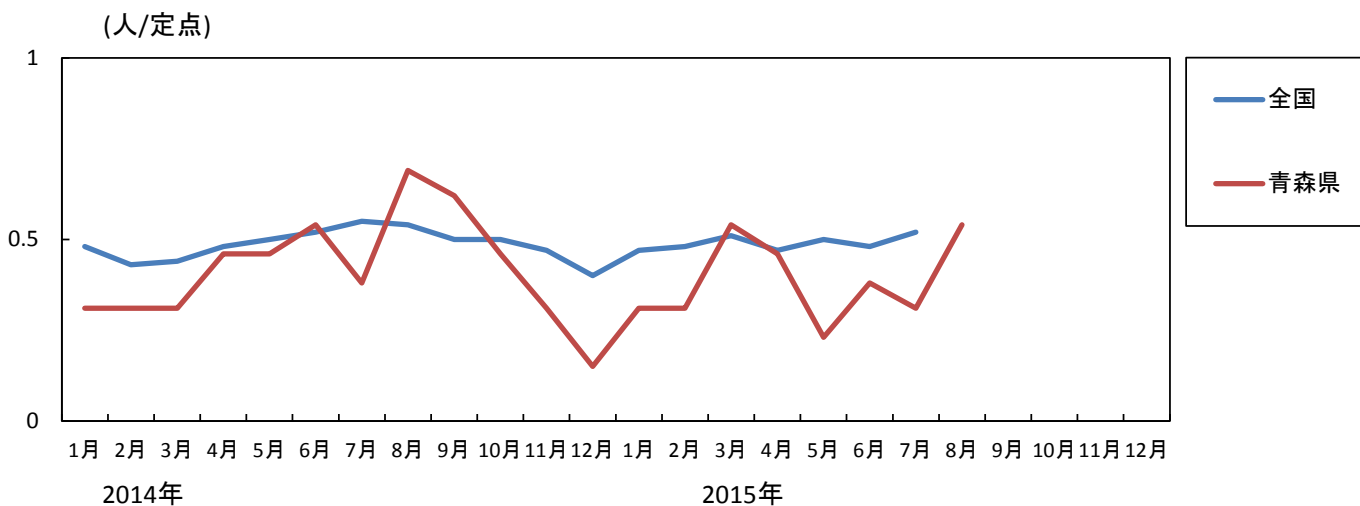

5-3. 尖圭コンジローマ---年齢区分別報告数(2015年1~8月累計)

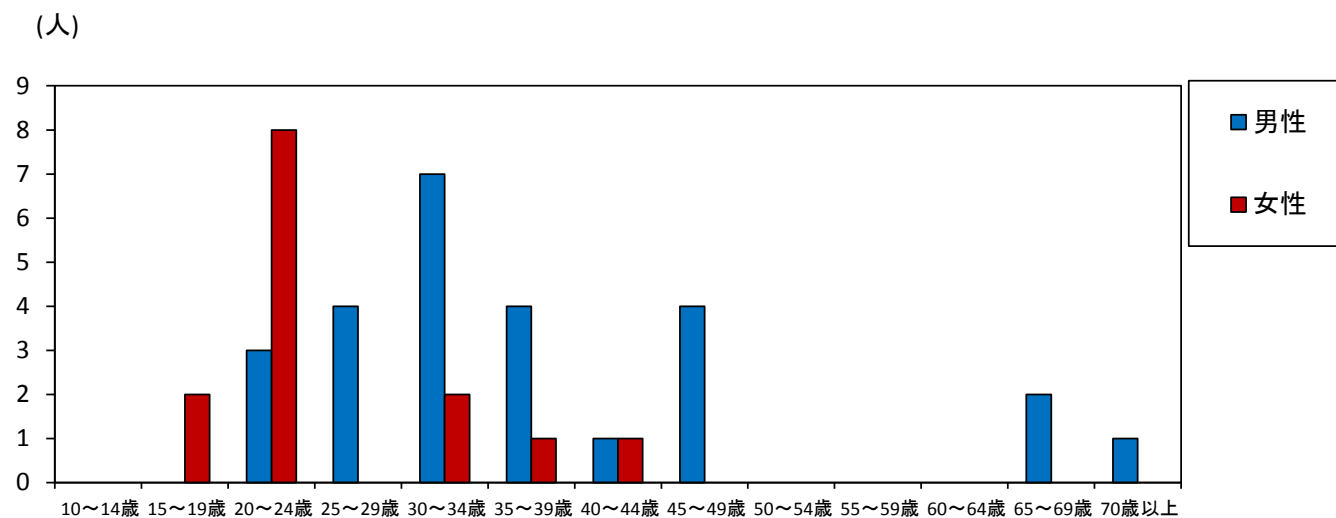

6-1. 淋菌感染症---保健所管内別推移(2014~2015年)

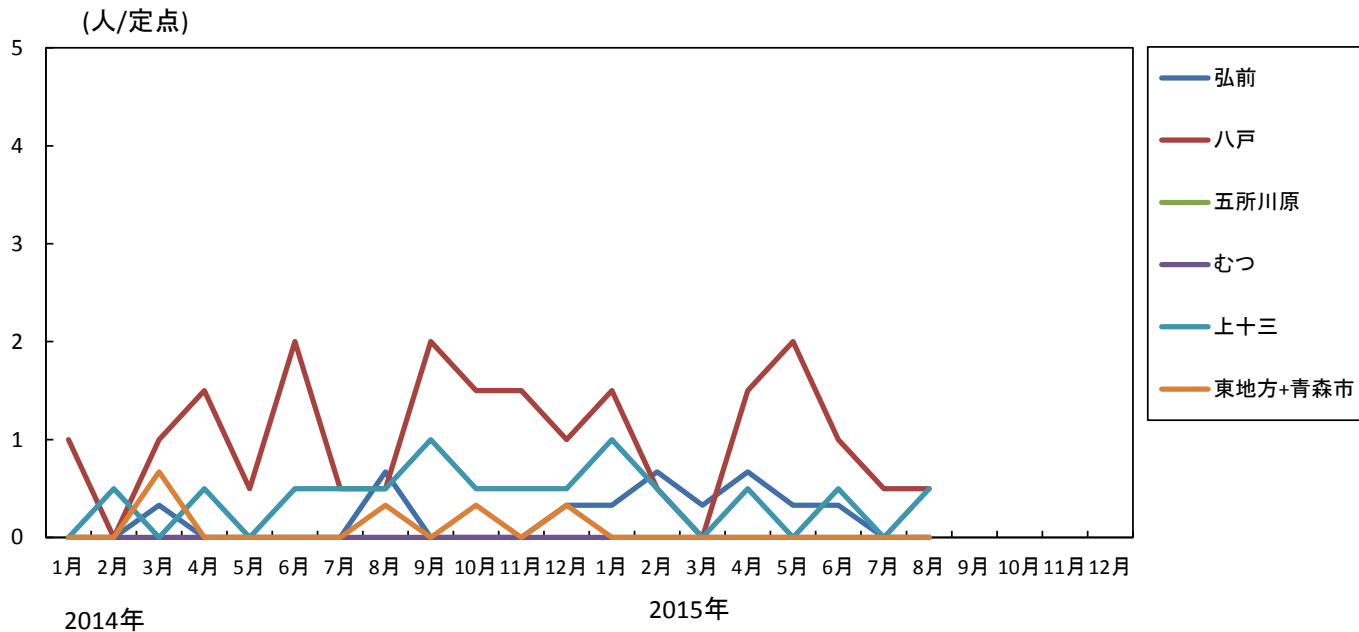

6-2. 淋菌感染症---全国、青森県の定点あたり報告数の推移(2014~2015年)

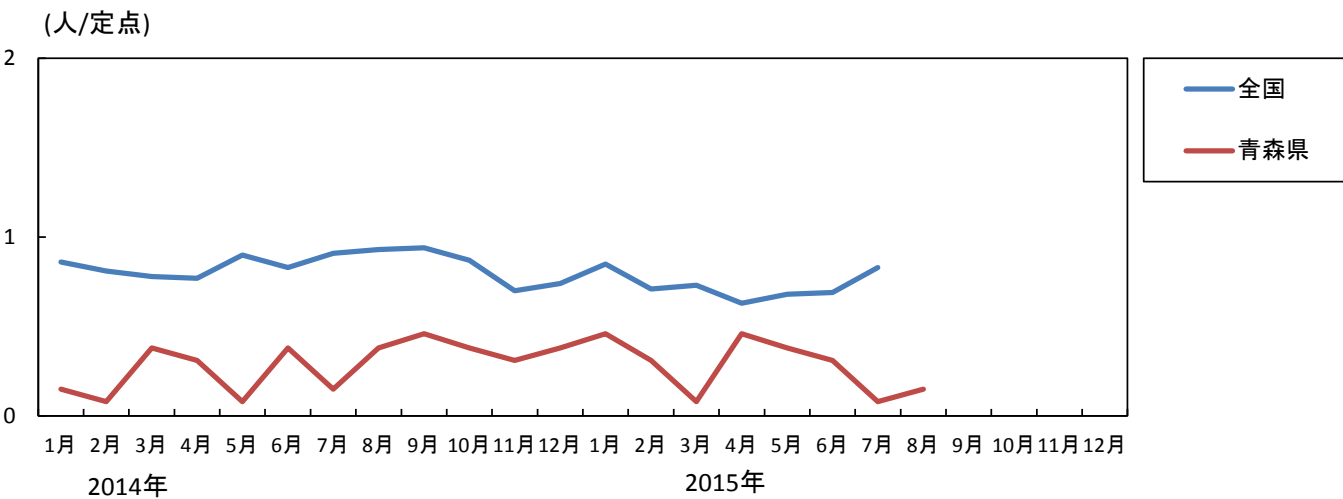

6-3. 淋菌感染症---年齢区分別報告数(2015年1~8月累計)

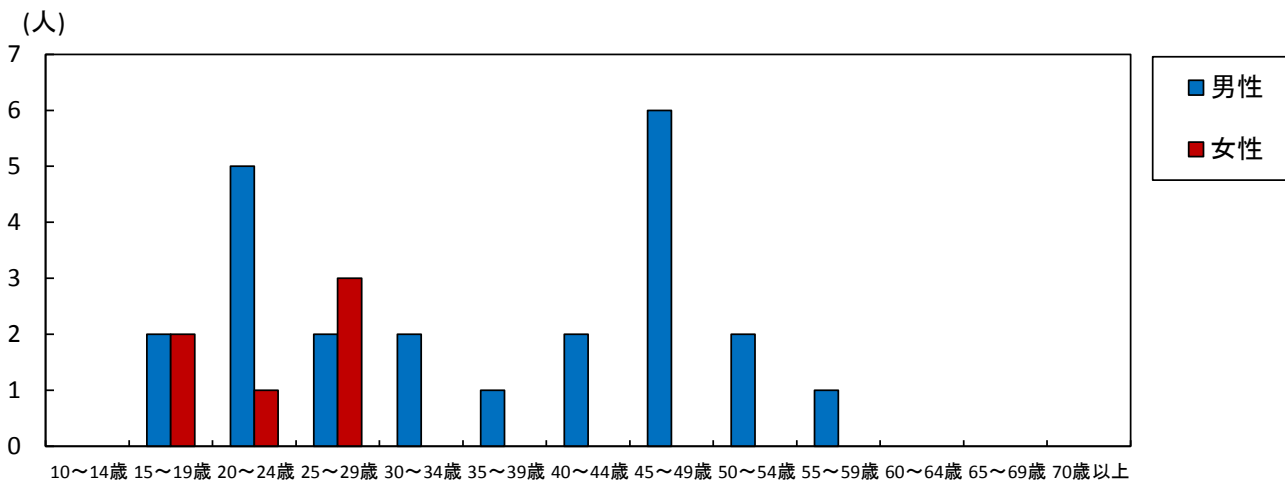

7-1. 薬剤耐性菌感染症-----採取部位別 ※同じ人から複数の採取部位で検出された数も含まれます。

(人)

|                   | 採 取 部 位 別 |             |                   |     |           |     |     |            |   |   |     | 青森県<br>合計 |
|-------------------|-----------|-------------|-------------------|-----|-----------|-----|-----|------------|---|---|-----|-----------|
|                   | 喀 痰       | 留置カ<br>テーテル | 術創部<br>(創部<br>感染) | 耳漏液 | 気管洗<br>浄液 | 血 液 | 髄 液 | 胸 水<br>腹 水 | 尿 | 便 | その他 |           |
| メチシリン耐性黄色ブドウ球菌感染症 | 1         | 1           | 1                 |     |           | 1   |     |            | 1 |   | 1   | 6         |
| ペニシリン耐性肺炎球菌感染症    | 1         |             |                   |     |           |     |     |            |   |   |     | 1         |
| 薬剤耐性緑膿菌感染症        |           |             |                   |     |           |     |     |            | 1 |   |     | 1         |

7-2. 薬剤耐性菌感染症-----保健所管内別

(人)

|         | メチシリン耐性黄色ブドウ球菌感染症 |   | ペニシリン耐性肺炎球菌感染症 |   | 薬剤耐性緑膿菌感染症 |   |
|---------|-------------------|---|----------------|---|------------|---|
|         | 男                 | 女 | 男              | 女 | 男          | 女 |
| 弘前      |                   |   |                |   |            |   |
| 八戸      | 2                 |   |                |   | 1          |   |
| 五所川原    | 2                 | 2 |                |   |            |   |
| 上十三     |                   |   | 1              |   |            |   |
| むつ      |                   |   |                |   |            |   |
| 東地方+青森市 |                   |   |                |   |            |   |

7-3. 薬剤耐性菌感染症---年齢区分別報告数

(人)

| 年齢    | メチシリン耐性黄色ブドウ球菌感染症 |   | ペニシリン耐性肺炎球菌感染症 |   | 薬剤耐性緑膿菌感染症 |   |
|-------|-------------------|---|----------------|---|------------|---|
|       | 男                 | 女 | 男              | 女 | 男          | 女 |
| 0     |                   | 1 |                |   |            |   |
| 1~4   |                   |   |                |   |            |   |
| 5~9   |                   |   |                |   |            |   |
| 10~14 |                   |   |                |   |            |   |
| 15~19 |                   |   |                |   |            |   |
| 20~24 |                   |   |                |   |            |   |
| 25~29 |                   |   |                |   |            |   |
| 30~34 |                   |   |                |   |            |   |
| 35~39 |                   |   |                |   |            |   |
| 40~44 |                   |   |                |   |            |   |
| 45~49 | 1                 |   |                |   |            |   |
| 50~54 |                   |   |                |   |            |   |
| 55~59 |                   |   |                |   |            |   |
| 60~64 | 1                 |   |                |   |            |   |
| 65~69 |                   |   |                |   | 1          |   |
| 70~   | 2                 | 1 | 1              |   |            |   |
| 合計    | 4                 | 2 | 1              |   | 1          |   |