



1. 2021年7月の発生動向(7月1日~7月31日)

1-1. 性感染症: 県内の報告数は、次のとおりでした。

- ・ 県内の性感染症患者総報告数 55 人(6月は42人)
- ・ 性器クラミジア感染症については、県全体の定点当たり報告数が過去5年間の同時期と比較してかなり多い状態です。
- ・ 淋菌感染症については、県全体の定点当たり報告数が過去5年間の同時期と比較してやや多い状態です。

1-2. 薬剤耐性菌感染症: 県内の報告数は、次のとおりでした。

- ・ ペニシリン耐性肺炎球菌感染症 0 人(6月は0人)
- ・ メチシリン耐性黄色ブドウ球菌感染症 9 人(6月は8人)
- ・ 薬剤耐性緑膿菌感染症 0 人(6月は0人)

1-3. 全数把握対象疾患: 各保健所管内の報告数は、次のとおりでした。

- ・ 結核 19 人: 青森市1人、弘前5人、三戸地方1人、八戸市8人、五所川原3人、むつ1人
- ・ 腸管出血性大腸菌感染症 3 人: 東地方1人、青森市1人、上十三1人
- ・ つつが虫病 2 人: 青森市1人、八戸市1人
- ・ カルバペネム耐性腸内細菌科細菌感染症 4 人: 青森市3人、八戸市1人
- ・ 劇症型溶血性レンサ球菌感染症 1 人: 弘前1人
- ・ 後天性免疫不全症候群 2 人: 弘前2人
- ・ 侵襲性肺炎球菌感染症 2 人: 青森市1人、弘前1人
- ・ 梅毒 2 人: 青森市1人、八戸市1人

2. 性感染症発生状況

2-1. 年齢区分別報告数

(人)

年齢	性器クラミジア		性器ヘルペス		尖圭コンジローマ		淋菌感染症		青森県計	
	男	女	男	女	男	女	男	女	男	女
0										
1~4										
5~9										
10~14										
15~19	1	4							1	4
20~24	4	9	1	1	2			1	7	11
25~29	1	8		2		1	2		3	11
30~34	2	3					1		3	3
35~39	1	3							1	3
40~44	1				1				2	
45~49	1						1		2	
50~54	1			1					1	1
55~59			1						1	
60~64	1								1	
65~69										
70~										
合計	13	27	2	4	3	1	4	1	22	33

2-2. 保健所管内別報告数

(人/定点)

	性器クラミジア		性器ヘルペス		尖圭コンジローマ		淋菌感染症		合計		総合計
	男	女	男	女	男	女	男	女	男	女	
東地方+青森市	0.33	5.00	0.33	-	-	-	-	-	0.67	5.00	5.67
弘前	-	0.67	-	0.33	-	0.33	0.33	-	0.33	1.33	1.67
三戸地方+八戸市	4.50	1.50	0.50	-	1.50	-	1.00	-	7.50	1.50	9.00
五所川原	-	-	-	-	-	-	-	-	0.00	0.00	0.00
上十三	1.50	3.00	-	1.50	-	-	0.50	0.50	2.00	5.00	7.00
むつ	-	1.00	-	-	-	-	-	-	0.00	1.00	1.00

2-3.青森県の定点当たり報告数推移

👉 —■—は2021年青森県、■—■は2020年青森県、▲—▲は2020年全国

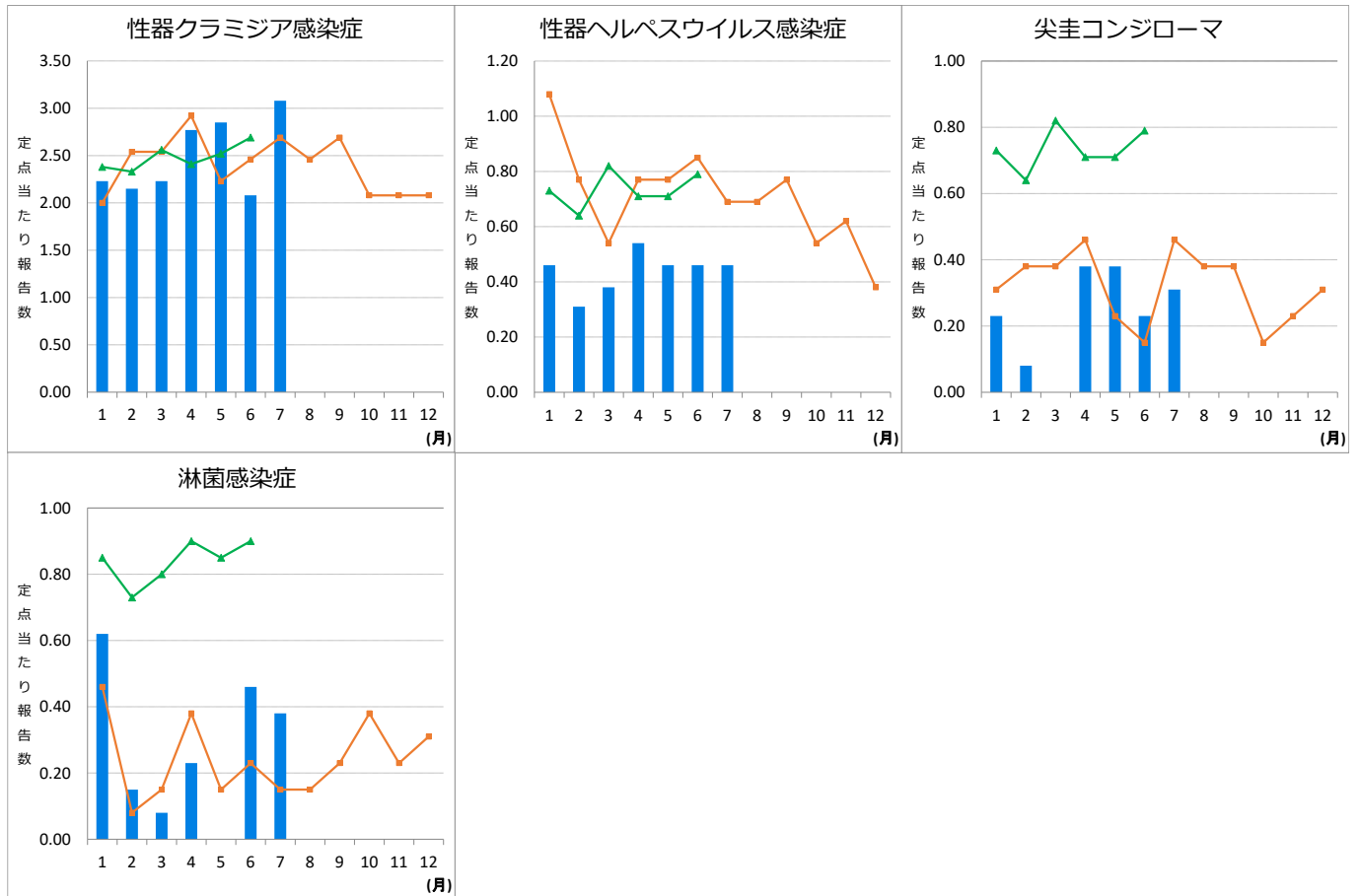

3. 薬剤耐性菌感染症発生状況

3-1. 年齢区分別報告数

(人)

年齢	ペニシリン耐性肺炎球菌感染症		メチシリン耐性黄色ブドウ球菌感染症		薬剤耐性緑膿菌感染症	
	男	女	男	女	男	女
0～9						
10～19						
20～29				2		
30～39						
40～49			1			
50～59			1			
60～69			1			
70～79			2	2		
80～89						
90～						
合計			5	4		

3-2. 採取部位別 ※同じ人から複数の採取部位で検出された数も含まれます。

(検出数)

	採 取 部 位 別											青森県 合計
	喀 痰	留置カ テーテ ル	術創 部(創 部感 染)	耳漏 液	気管 洗浄 液	血 液	髄 液	胸腹 水	尿	便	その他	
ペニシリン耐性 肺炎球菌感染症												
メチシリン耐性 黄色ブドウ球菌感 染症	1		1			2				1		4
薬剤耐性 緑膿菌感染症												

3-3. 保健所管内別報告数

(人)

	ペニシリン耐性 肺炎球菌感染症		メチシリン耐性 黄色ブドウ球菌感染症		薬剤耐性 緑膿菌感染症	
	男	女	男	女	男	女
東地方+青森市						
弘前				2		
三戸地方+八戸市			3	2		
五所川原			1			
上十三			1			
むつ						

3-4. 青森県の定点当たり報告数推移

👉 —■— は 2021 年青森県、 ■—■ は 2020 年青森県、 ▲—▲ は 2020 年全国

