

令和7年度 上北教育事務所及び三八教育事務所（庶務担当）機構図

上北教育事務所

所在地 〒039-2593 上北郡七戸町字蛇坂55-1 電話（代表） 0176-62-2128
 F A X 0176-62-2130
 所属メールアドレス E-KAMIKITA@pref.aomori.lg.jp

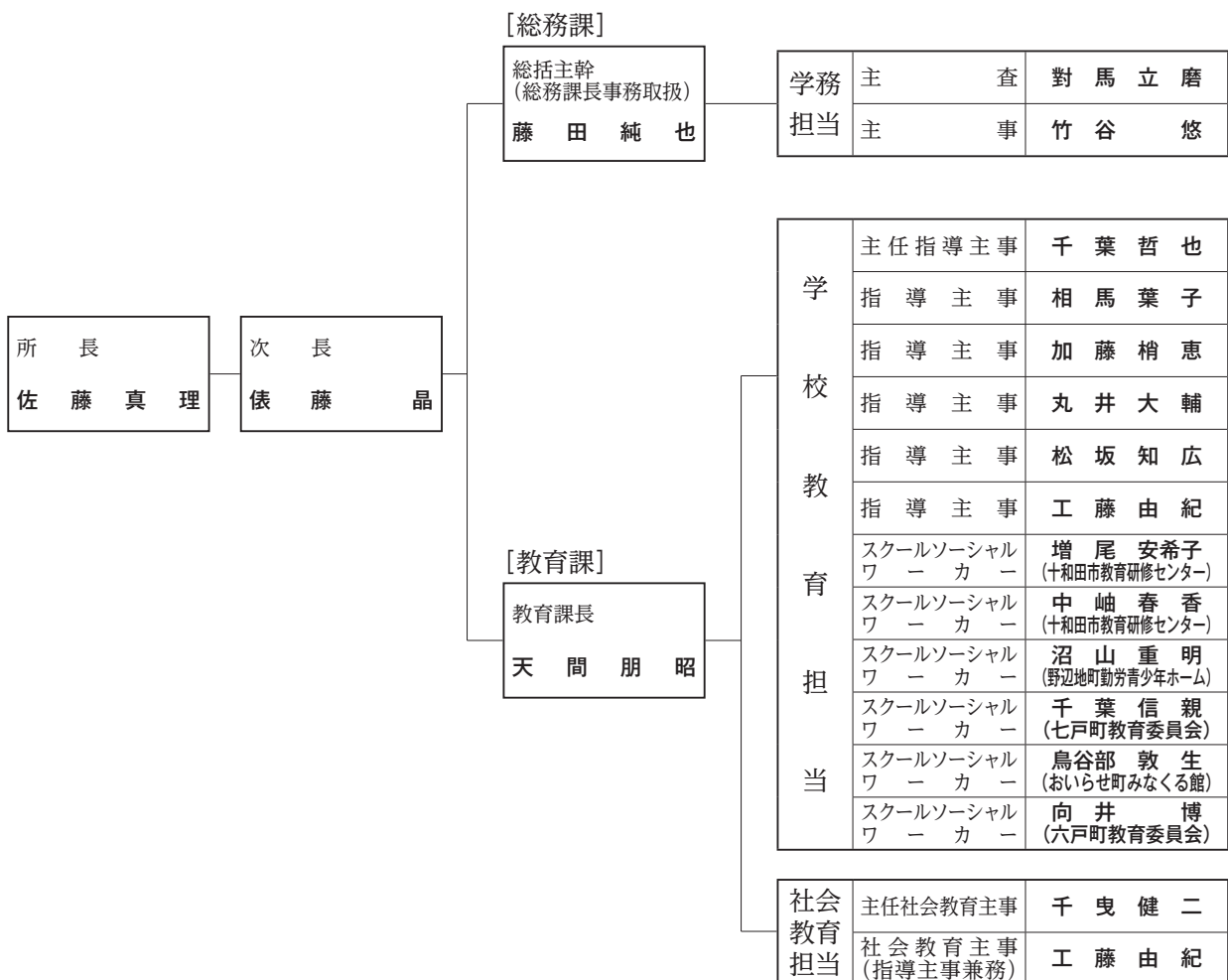

三八教育事務所 [庶務担当（上北）]

所在地 〒039-1101 八戸市尻内町字鴨田7 電話（代表） 0178-27-5111
 F A X 0178-27-2847
 所属メールアドレス E-SANPACHI@pref.aomori.lg.jp



令和7年度 上北教育事務所及び三八教育事務所（上北担当）事務分掌

総務課

職名	氏名	事務分掌
総括主幹 (総務課長事務取扱)	藤田 純也	<input type="checkbox"/> 総務課総括 <input type="checkbox"/> 叙位・叙勲 <input type="checkbox"/> 旅費 <input type="checkbox"/> 所内経理 <input type="checkbox"/> 事業経理 <input type="checkbox"/> 文書管理 <input type="checkbox"/> 公印保管 <input type="checkbox"/> 公用車管理
学務担当	主査 對馬 立磨	<input type="checkbox"/> 教職員人事・サービス <input type="checkbox"/> 地教委との連絡・調整
	主事 竹谷 悠	<input type="checkbox"/> 教職員の昇給・昇格 <input type="checkbox"/> 免許 <input type="checkbox"/> 小・中学校の設置・廃止 <input type="checkbox"/> 調査・統計 <input type="checkbox"/> 公務災害 <input type="checkbox"/> 退職手当 <input type="checkbox"/> 学級編制 <input type="checkbox"/> 所内経理 <input type="checkbox"/> 事業経理 <input type="checkbox"/> 物品 <input type="checkbox"/> 福利厚生

教育課

■中心となる業務

職名	氏名	担当業務・事務等	担当教科等	学校教育の重点
教育課長	天間 朋昭	■教育課業務の総括 <input type="checkbox"/> 教育課業務全般 <input type="checkbox"/> 学校経営 <input type="checkbox"/> 教職員派遣研修	<input type="checkbox"/> 学校教育総括 <input type="checkbox"/> 社会教育総括	<input type="checkbox"/> 総括
学校教育担当	主任指導主事 千葉 哲也	■学校教育全般 <input type="checkbox"/> 行事調整 <input type="checkbox"/> 学校訪問 <input type="checkbox"/> 「上北の教育」 <input type="checkbox"/> 指導主事全員協議会 <input type="checkbox"/> 課長・室長会議 <input type="checkbox"/> 教育活動状況調査 <input type="checkbox"/> 教科書 <input type="checkbox"/> 人権教育 <input type="checkbox"/> ユネスコ <input type="checkbox"/> 消費者教育 <input type="checkbox"/> 著作権 <input type="checkbox"/> ◇コミュニティ・スクールと地域学校協働活動の一体的推進（副）	<input type="checkbox"/> 社会 <input type="checkbox"/> 家庭 <input type="checkbox"/> 技術・家庭	<input type="checkbox"/> 授業の充実 <input type="checkbox"/> 全重点
	指導主事 相馬 葉子	■教育課程、全国学力・学習状況調査 <input type="checkbox"/> 教育課程研究集会 <input type="checkbox"/> 教育課程（一般） <input type="checkbox"/> 県総合学校教育センター研修講座 <input type="checkbox"/> 指導要録（一般） <input type="checkbox"/> 高校入試（主） <input type="checkbox"/> 道徳教育（主） <input type="checkbox"/> 国際理解教育 <input type="checkbox"/> ユニセフ <input type="checkbox"/> ◇特別支援教育（副） <input type="checkbox"/> ◇研修履歴オンラインシステム（副）	<input type="checkbox"/> 外国語 <input type="checkbox"/> 外国語活動 <input type="checkbox"/> 道徳（中）	<input type="checkbox"/> 道徳教育 <input type="checkbox"/> 国際化
	指導主事 加藤 梢恵	■特別支援教育 <input type="checkbox"/> 特別支援教育巡回相談 <input type="checkbox"/> 教育課程（特別支援） <input type="checkbox"/> 指導要録（特別支援） <input type="checkbox"/> 幼児教育 <input type="checkbox"/> 学校図書館 <input type="checkbox"/> 研修履歴オンラインシステム（主） <input type="checkbox"/> ◇初任者研修（副） <input type="checkbox"/> ◇へき地複式教育（副）	<input type="checkbox"/> 国語 <input type="checkbox"/> 生活 <input type="checkbox"/> 総合的な学習の時間	<input type="checkbox"/> 特別支教育 <input type="checkbox"/> 研修
	指導主事 丸井 大輔	■初任者研修 <input type="checkbox"/> 初期層研修 <input type="checkbox"/> へき地複式教育（主） <input type="checkbox"/> 特別活動（主） <input type="checkbox"/> キャリア教育（主） <input type="checkbox"/> ◇道徳教育（副） <input type="checkbox"/> ◇教育課程、全国学力・学習状況調査（副）	<input type="checkbox"/> 算数・数学 <input type="checkbox"/> 道徳（小） <input type="checkbox"/> 特別活動（小）	<input type="checkbox"/> 特別活動 <input type="checkbox"/> キャリア教育

職名	氏名	担当業務・事務等	担当教科等	学校教育の重点
学校教育担当	指導主事 松坂知広	■生徒指導 <input type="checkbox"/> 問題行動等報告 <input type="checkbox"/> 教育相談 <input type="checkbox"/> SC・SSW <input type="checkbox"/> 善行表彰 <input type="checkbox"/> 講師研 <input type="checkbox"/> 環境・エネルギー教育 <input type="checkbox"/> ICT・プログラミング教育 <input type="checkbox"/> 文化芸術 <input type="checkbox"/> 特別活動（副） <input type="checkbox"/> 高校入試（副）	<input type="checkbox"/> 理科 <input type="checkbox"/> 図画工作 <input type="checkbox"/> 美術 <input type="checkbox"/> 特別活動（中）	<input type="checkbox"/> 生徒指導 <input type="checkbox"/> 環境教育
	指導主事 工藤由紀	■体育・健康教育 <input type="checkbox"/> 学校保健・安全 <input type="checkbox"/> 食育 <input type="checkbox"/> 不審者・交通事故・集団かぜ等報告 <input type="checkbox"/> 養護教諭、栄養教諭・学校栄養職員 新採用研修 <input type="checkbox"/> 中堅教諭等資質向上研修 <input type="checkbox"/> 青少年赤十字 <input type="checkbox"/> 生徒指導（副）	<input type="checkbox"/> 音楽 <input type="checkbox"/> 体育・保健 体育	<input type="checkbox"/> 体育・健康 教育 <input type="checkbox"/> 情報化教育

職名	氏名	担当業務・事務等
社会教育担当	主任社会教育主事 千曳健二	■社会教育全般 <input type="checkbox"/> コミュニティ・スクールと地域学校協働活動の一体的推進（主） <input type="checkbox"/> 放課後児童対策 <input type="checkbox"/> 青少年教育 <input type="checkbox"/> 家庭教育 <input type="checkbox"/> 高齢者教育 <input type="checkbox"/> 男女共同参画 <input type="checkbox"/> 社会教育関係団体 <input type="checkbox"/> 社会教育主事講習 <input type="checkbox"/> 教育事務所だより・HP <input type="checkbox"/> キャリア教育（副）
	社会教育主事 工藤由紀	■社会体育全般・文化財 <input type="checkbox"/> 各種表彰 <input type="checkbox"/> 社会教育施設 <input type="checkbox"/> コミュニティ・スクールと地域学校協働活動の一体的推進（副）

三八教育事務所 総務課（上北担当）

職名	氏名	事務分掌
総括主幹 (総務課長事務取扱)	大平豊	<input type="checkbox"/> 課総括
庶務担当	主査 日当未幸	<input type="checkbox"/> 非常勤職員報酬・費用弁償（主） （小・中非常勤講師、スクールカウンセラー、研修指導員等） <input type="checkbox"/> 給与・旅費総括
	主事 工藤光	<input type="checkbox"/> 上北管内小・中学校の給与 <input type="checkbox"/> 社会保険・共済組合掛金・雇用保険（主） <input type="checkbox"/> 学校事務職員研修（主） <input type="checkbox"/> 義務教育費調査（副）
	主事 権代幸太	<input type="checkbox"/> 上北管内小・中学校旅費 <input type="checkbox"/> 学校訪問（副） <input type="checkbox"/> 旅費予算（副）
	主事 佐々木啓太	<input type="checkbox"/> 上北管内小・中学校の給与 <input type="checkbox"/> 義務教育費調査（主） <input type="checkbox"/> 所得税・住民税（副） <input type="checkbox"/> 社会保険・雇用保険（副） <input type="checkbox"/> 学校事務職員研修（副）