

令和5年度

事業報告及び決算書

一般財団法人青森県教職員互助会

組 織 及 び 事 業 概 要

1. 沿革

- (1) 昭和39年 4月 1日 青森県教職員互助会設立
- (2) 昭和40年 4月 1日 青森県職員互助団体に関する条例(昭和40年青森県条例第33号)に基づく互助団体として承認
- (3) 昭和61年11月 1日 財団法人青森県教職員互助会に改組
- (4) 平成25年 4月 1日 一般財団法人へ移行

2. 運営組織

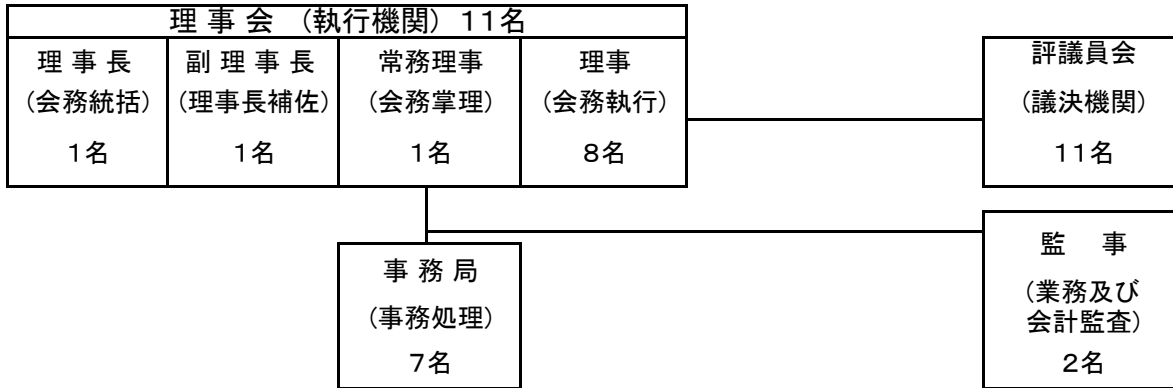

3. 理事長・副理事長・常務理事及び事務局職員

区 分	職 名	氏 名	備 考
理 事	理 事 長	風 張 知 子	教育長
"	副 理 事 長	小 坂 秀 滋	教育次長
"	常 務 理 事	早 野 英 明	職員福利課長
事務局職員	事 務 局 長	印 部 香	職員福利課課長代理
"	主 幹	白 川 美 子	専任職員
"	"	杉 田 広 志	"
"	主 査	小 関 春 枝	"
"	主 事	佐 藤 愉 美	"
"	嘱 託	川 村 恵 望	"
"	主 事 補	岩 崎 三 佐 子	"

4. 会員及び掛金

(1) 会員資格

- (ア) 公立学校共済組合青森支部に加入する組合員である教職員及び教育関係職員
ただし、任意継続組合員を除く。
- (イ) 一般財団法人青森県教職員互助会事務局の職員
- (ウ) 理事会が承認した者

(2) 会員数

区 分	令和5年度末	令和4年度末	前年度比
アの会員	11,502 人	11,874 人	△ 372 人
イ及びウの会員	41 人	44 人	△ 3 人
計	11,543 人	11,918 人	△ 375 人
加入率	92.6%	93.2%	△ 0.6P

(3) 掛金(掛金率・・・給料月額1000分の7)

区 分	令和5年度	令和4年度	前年度比
掛金収入年額	345,280,790円	352,687,325円	△ 7,406,535円
会員1人当たりの掛金月額	2,493円	2,466円	27円

5. 事業実績

事業実績 375,626,026円	給付事業 302,063,651円 80.3%	医療給付関係 58.2% 218,853,651円	医療費補助金	211,209,151円	56.2%
			入院見舞金	7,644,500円	2.0%
		死亡給付関係 0.8% 2,850,000円	死亡弔慰金	2,600,000円	0.7%
			遺児給付金	250,000円	0.1%
		災害給付関係 0.1% 150,000円	災害見舞金	150,000円	0.1%
		慶祝等給付関係 8.2% 31,265,000円	結婚祝金	8,000,000円	2.1%
			出産祝金・見舞金	6,125,000円	1.6%
			入学・卒業祝金	12,130,000円	3.2%
			妊婦支援補助費	5,010,000円	1.3%
		支援金給付関係 0.8% 3,180,000円	育児支援金	3,180,000円	0.8%
	記念褒賞給付関係 5.3% 19,915,000円	無給付者褒賞金	9,505,000円	2.5%	
		リフレッシュ助成費	10,410,000円	2.8%	
	退職給付関係 6.9% 25,850,000円	退職慰労金	25,850,000円	6.9%	
	厚生事業 19,575,010円 5.1%	施設利用関係 1.4% 5,205,000円	施設利用補助費	5,205,000円	1.4%
		補助事業関係 3.7% 14,370,010円	芸術鑑賞補助事業費	3,558,400円	0.9%
			スポーツ観戦補助事業費	488,610円	0.1%
			ドック負担金補助事業費	8,374,000円	2.2%
	予防接種負担金補助事業費		1,949,000円	0.5%	
	貸付事業 27,756,663円 7.4%	貸付事業関係 7.4% 27,756,663円	生活資金貸付金	17,700,000円	4.7%
			つなぎ融資貸付金	10,056,663円	2.7%
教育・文化事業 26,230,702円 7.2%	教育・文化事業関係 7.2% 26,230,702円	厚生文化事業補助金	1,320,940円	0.4%	
		図書館図書贈呈費	2,999,762円	0.8%	
		芸術文化奨励費	1,000,000円	0.3%	
		学校図書贈呈費	20,850,000円	5.6%	
		教育振興事業補助金	60,000円	0.1%	

6. 各事業の実施状況等

(1) 実施事業等会計

事業名	実施状況等
図書館図書贈呈	青森県立図書館に、児童・生徒用図書及び子どもの読書活動推進を支援するための図書を贈呈(令和6年1月19日、1, 533冊、2, 999, 762円) ・児童・生徒用図書 720冊贈呈(1, 499, 778円) ・子どもの読書活動推進を支援するための図書 813冊贈呈(1, 499, 984円)
芸術文化奨励	青森県高等学校文化連盟、青森県中学校文化連盟の活動に要する経費に補助金を交付 ・青森県高等学校文化連盟(令和5年6月30日、50万円) ・青森県中学校文化連盟(令和5年11月21日、50万円)
学校図書贈呈	青森県内の公立小中学校及び県立特別支援学校の小・中学部に対し、1校につき5万円分の図書を贈呈 ・417校(造道小学校等、小学校245校、中学校139校、県立特別支援学校の小・中学部33校) (令和5年6月30日、2, 085万円)

(2) その他会計

(ア) 教育・文化事業

事業名	実施状況等
厚生文化事業補助	青森県教育厚生会が実施する厚生文化事業に要する経費に補助金を交付 (令和5年5月25日、135万円) ※応募数の減少に伴い、文芸誌発行ページ数が減となり、補助対象経費が交付要綱に定める額に満たなかったため、29,060円減額し、1,320,940円で補助金額を確定
教育振興事業補助	「あおもり教育の日」推進協議会の事業等に要する経費に補助金を交付 (令和6年2月26日、6万円) ※新型コロナウイルス感染症拡大の影響により、中止した事業があったため補助金額を減額し交付。

(イ) 給付事業

各給付の実施状況等は、「令和5年度事業報告附属明細書」給付実績のとおり

(ウ) 厚生事業

事業名	実施状況等																																				
施設利用補助	<p>利用状況等は、以下のとおり</p> <table border="1"> <thead> <tr> <th>区分</th> <th>泊数</th> <th>金額</th> <th>備考</th> </tr> </thead> <tbody> <tr> <td>指定宿泊施設 県内</td> <td>335泊</td> <td>335,000円</td> <td rowspan="3">1泊につき 1人1,000円の補助</td> </tr> <tr> <td>北海道・東北</td> <td>36泊</td> <td>36,000円</td> </tr> <tr> <td>東京都内</td> <td>14泊</td> <td>14,000円</td> </tr> <tr> <td>指定宿泊施設以外</td> <td>4,820泊</td> <td>4,820,000円</td> <td></td> </tr> <tr> <td>計</td> <td>5,205泊</td> <td>5,205,000円</td> <td></td> </tr> </tbody> </table>	区分	泊数	金額	備考	指定宿泊施設 県内	335泊	335,000円	1泊につき 1人1,000円の補助	北海道・東北	36泊	36,000円	東京都内	14泊	14,000円	指定宿泊施設以外	4,820泊	4,820,000円		計	5,205泊	5,205,000円															
区分	泊数	金額	備考																																		
指定宿泊施設 県内	335泊	335,000円	1泊につき 1人1,000円の補助																																		
北海道・東北	36泊	36,000円																																			
東京都内	14泊	14,000円																																			
指定宿泊施設以外	4,820泊	4,820,000円																																			
計	5,205泊	5,205,000円																																			
芸術鑑賞補助事業	<p>実施内容は以下のとおり</p> <table border="1"> <thead> <tr> <th>公演日等</th> <th>公演名等及び場所</th> <th>申込者数</th> <th>申込枚数</th> <th>決定者数</th> <th>決定枚数</th> </tr> </thead> <tbody> <tr> <td>7月16日</td> <td>お笑いスーパーライブin青森2023 リンクステーションホール青森</td> <td>386名</td> <td>760枚</td> <td>386名</td> <td>760枚</td> </tr> <tr> <td>10月7日～ 11月26日</td> <td>THE新版画～版元・渡邊庄三郎の挑戦～ 弘前市立博物館</td> <td>71名</td> <td>133枚</td> <td>71名</td> <td>133枚</td> </tr> <tr> <td>10月21日</td> <td>最強！！歌まねライブ 下北文化会館</td> <td>52名</td> <td>98枚</td> <td>52名</td> <td>98枚</td> </tr> <tr> <td>令和6年 3月23日</td> <td>宝くじ文化公演「渡辺真知子・秋川雅史 ハートフルコンサート」 八戸市公会堂</td> <td>141名</td> <td>271枚</td> <td>104名</td> <td>200枚</td> </tr> <tr> <td></td> <td>計</td> <td>650名</td> <td>1,262名</td> <td>613名</td> <td>1,191名</td> </tr> </tbody> </table>	公演日等	公演名等及び場所	申込者数	申込枚数	決定者数	決定枚数	7月16日	お笑いスーパーライブin青森2023 リンクステーションホール青森	386名	760枚	386名	760枚	10月7日～ 11月26日	THE新版画～版元・渡邊庄三郎の挑戦～ 弘前市立博物館	71名	133枚	71名	133枚	10月21日	最強！！歌まねライブ 下北文化会館	52名	98枚	52名	98枚	令和6年 3月23日	宝くじ文化公演「渡辺真知子・秋川雅史 ハートフルコンサート」 八戸市公会堂	141名	271枚	104名	200枚		計	650名	1,262名	613名	1,191名
公演日等	公演名等及び場所	申込者数	申込枚数	決定者数	決定枚数																																
7月16日	お笑いスーパーライブin青森2023 リンクステーションホール青森	386名	760枚	386名	760枚																																
10月7日～ 11月26日	THE新版画～版元・渡邊庄三郎の挑戦～ 弘前市立博物館	71名	133枚	71名	133枚																																
10月21日	最強！！歌まねライブ 下北文化会館	52名	98枚	52名	98枚																																
令和6年 3月23日	宝くじ文化公演「渡辺真知子・秋川雅史 ハートフルコンサート」 八戸市公会堂	141名	271枚	104名	200枚																																
	計	650名	1,262名	613名	1,191名																																
スポーツ観戦補助事業	<p>会員又は被扶養者がスポーツを観戦したとき補助する。 詳細は「令和5年度事業報告附属明細書」5頁参照</p>																																				
ドック負担金補助事業	<p>会員が、公立学校共済組合青森支部等が実施する宿泊ドック又は1日ドックを受診し、自己負担したとき補助する。 詳細は「令和5年度事業報告附属明細書」5頁参照</p>																																				
予防接種負担金補助事業	<p>会員が、インフルエンザ予防接種を受け自己負担したとき補助する。 詳細は「令和5年度事業報告附属明細書」5頁参照</p>																																				

(工) 貸付事業

事業名	実施状況等															
生活資金貸付	<p data-bbox="375 212 1348 280">会員が臨時に資金を必要とするとき、1人につき50万円を限度に10万円単位で貸付 (手数料は年0.9%、償還回数は25回～50回)</p> <p data-bbox="446 302 502 324">実績</p> <table border="1" data-bbox="483 331 1401 526"><thead><tr><th>貸付金額</th><th>貸付件数</th><th>計</th></tr></thead><tbody><tr><td>50万円</td><td>34件</td><td>17,000,000円</td></tr><tr><td>40万円</td><td>1件</td><td>400,000円</td></tr><tr><td>30万円</td><td>1件</td><td>300,000円</td></tr><tr><td>計</td><td>36件</td><td>17,700,000円</td></tr></tbody></table>	貸付金額	貸付件数	計	50万円	34件	17,000,000円	40万円	1件	400,000円	30万円	1件	300,000円	計	36件	17,700,000円
貸付金額	貸付件数	計														
50万円	34件	17,000,000円														
40万円	1件	400,000円														
30万円	1件	300,000円														
計	36件	17,700,000円														
つなぎ融資貸付	<p data-bbox="375 571 1404 638">公立学校共済組合貸付(特別貸付け・高額医療貸付け及び出産貸付けを除く)の貸付決定額を手数料率年0.9%で融資し、償還は共済組合より一括償還</p> <p data-bbox="446 660 502 683">実績</p> <table border="1" data-bbox="483 689 1401 846"><thead><tr><th>公立学校共済組合貸付種別</th><th>貸付件数</th><th>貸付金額</th></tr></thead><tbody><tr><td>一般</td><td>8件</td><td>9,136,501円</td></tr><tr><td>教育</td><td>1件</td><td>920,162円</td></tr><tr><td>計</td><td>9件</td><td>10,056,663円</td></tr></tbody></table>	公立学校共済組合貸付種別	貸付件数	貸付金額	一般	8件	9,136,501円	教育	1件	920,162円	計	9件	10,056,663円			
公立学校共済組合貸付種別	貸付件数	貸付金額														
一般	8件	9,136,501円														
教育	1件	920,162円														
計	9件	10,056,663円														

7. 理事会及び評議員会開催状況

区 分		開催年月日	処 理 事 項
理 事 会	第 1 回	令和5年5月25日	1 報告事項 ・ 理事長等の職務の執行状況について 2 議 事 ・ 令和4年度事業報告及び決算(案)について ・ 令和4年度公益目的支出計画実施報告書(案)について ・ 任期満了に伴う理事候補者(案)について ・ 評議員候補者(案)について ・ 令和5年度第1回一般財団法人青森県教職員互助会定時評議員会の招集(案)について
	第 2 回	令和6年2月6日	1 報告事項 ・ 理事長等の職務の執行状況について 2 議 事 ・ 令和5年度変更予算書(案)について ・ 令和6年度事業計画及び予算(案)について ・ 令和5年度第2回一般財団法人青森県教職員互助会評議員会の招集(案)について
評 議 員 会	第 1 回	令和5年6月16日	1 報告事項 ・ 令和4年度事業報告について ・ 令和4年度公益目的支出計画実施報告書について 2 議 事 ・ 令和4年度決算(案)について ・ 任期満了に伴う理事の選任について ・ 評議員の選任について
	第 2 回	令和6年2月21日	議 事 ・ 令和5年度変更予算書(案)について ・ 令和6年度事業計画及び予算(案)について

令和5年度決算書

(自 令和5年4月1日～至 令和6年3月31日)

貸借対照表
令和6年3月31日現在

(単位:円)

科 目	令和5年度(a)	令和4年度(b)	増 減 (a)-(b)
I 資産の部			
1. 流動資産			
現金預金	474,476,377	517,293,649	△42,817,272
普通預金青森銀行新町支店	336,253,377	379,711,289	△43,457,912
普通預金青森銀行新町支店(貸付)	121,223,000	120,582,360	640,640
定期預金青森銀行新町支店	7,000,000	7,000,000	0
定期預金青森県信用組合中央支店	10,000,000	10,000,000	0
未収金	138,060	68,867	69,193
貯蔵品	16,688	21,010	△4,322
流動資産合計	474,631,125	517,383,526	△42,752,401
2. 固定資産			
(1) 基本財産			
定期預金	3,000,000	3,000,000	0
定期預金青森銀行新町支店	3,000,000	3,000,000	0
基本財産合計	3,000,000	3,000,000	0
(2) 特定資産			
医療給付引当資産	36,367,000	35,391,000	976,000
退職給付引当資産	30,940,827	29,374,672	1,566,155
特定資産合計	67,307,827	64,765,672	2,542,155
(3) その他固定資産			
生活資金貸付金	28,777,000	27,547,000	1,230,000
つなぎ融資貸付金	0	1,870,640	△1,870,640
その他固定資産合計	28,777,000	29,417,640	△640,640
固定資産合計	99,084,827	97,183,312	1,901,515
資産合計	573,715,952	614,566,838	△40,850,886
II 負債の部			
1. 流動負債			
未払金	23,810,013	21,087,720	2,722,293
預り金	73,424	47,753	25,671
流動負債合計	23,883,437	21,135,473	2,747,964
2. 固定負債			
医療給付引当金	36,476,000	35,391,000	1,085,000
退職給付引当金	30,940,827	29,374,672	1,566,155
固定負債合計	67,416,827	64,765,672	2,651,155
負債合計	91,300,264	85,901,145	5,399,119
III 正味財産の部			
1. 指定正味財産			
指定正味財産合計	0	0	0
2. 一般正味財産	482,415,688	528,665,693	△46,250,005
(うち基本財産への充当額)	(3,000,000)	(3,000,000)	(0)
(うち特定資産への充当額)	(0)	(0)	(0)
正味財産合計	482,415,688	528,665,693	△46,250,005
負債及び正味財産合計	573,715,952	614,566,838	△40,850,886

貸借対照表内訳表

令和6年3月31日現在

(単位:円)

科 目	実施事業等会計	その他会計	法人会計	内部取引等消去	合 計
I 資産の部					
1. 流動資産					
現金預金		121,223,000	353,253,377		474,476,377
普通預金青森銀行新町支店		0	336,253,377		336,253,377
普通預金青森銀行新町支店(貸付)		121,223,000	0		121,223,000
定期預金青森銀行新町支店		0	7,000,000		7,000,000
定期預金青森県信用組合中央支店		0	10,000,000		10,000,000
未収金		109,000	29,060		138,060
貯蔵品		0	16,688		16,688
流動資産合計	0	121,332,000	353,299,125		474,631,125
2. 固定資産					
(1) 基本財産					
定期預金		0	3,000,000		3,000,000
定期預金青森銀行新町支店		0	3,000,000		3,000,000
基本財産合計	0	0	3,000,000		3,000,000
(2) 特定資産					
医療給付引当資産		36,367,000	0		36,367,000
退職給付引当資産		0	30,940,827		30,940,827
特定資産合計	0	36,367,000	30,940,827		67,307,827
(3) その他固定資産					
生活資金貸付金		28,777,000	0		28,777,000
つなぎ融資貸付金		0	0		0
長期貸付金		0	150,000,000	△150,000,000	0
長期貸付金(内部)		0	150,000,000	△150,000,000	-
その他固定資産合計	0	28,777,000	150,000,000	△150,000,000	28,777,000
固定資産合計	0	65,144,000	183,940,827	△150,000,000	99,084,827
資産合計	0	186,476,000	537,239,952	△150,000,000	573,715,952
II 負債の部					
1. 流動負債					
未払金		0	23,810,013		23,810,013
預り金		0	73,424		73,424
流動負債合計	0	0	23,883,437		23,883,437
2. 固定負債					
長期借入金		150,000,000	0	△150,000,000	0
長期借入金(内部)		150,000,000	0	△150,000,000	-
医療給付引当金		36,476,000	0		36,476,000
退職給付引当金		0	30,940,827		30,940,827
固定負債合計	0	186,476,000	30,940,827	△150,000,000	67,416,827
負債合計	0	186,476,000	54,824,264	△150,000,000	91,300,264
III 正味財産の部					
1. 指定正味財産					
指定正味財産合計	0	0	0		0
2. 一般正味財産					
一般正味財産	0	0	482,415,688		482,415,688
(うち基本財産への充当額)	0	(0)	(3,000,000)		(3,000,000)
(うち特定資産への充当額)	0	(0)	(0)		(0)
正味財産合計	0	0	482,415,688		482,415,688
負債及び正味財産合計	0	186,476,000	537,239,952	△150,000,000	573,715,952

正味財産増減計算書
令和5年4月1日から令和6年3月31日まで

(単位:円)

科 目	令和5年度(a)	令和4年度(b)	増 減 (a)-(b)
I 一般正味財産増減の部			
1. 経常増減の部			
(1) 経常収益			
基本財産運用益	[60]	[16]	[44]
基本財産受取利息	60	16	44
受取掛金	[345,280,790]	[352,687,325]	[△ 7,406,535]
受取掛金	345,280,790	352,687,325	△ 7,406,535
事業収益	[285,035]	[301,318]	[△ 16,283]
生活資金貸付手数料収益	277,330	297,904	△ 20,574
つなぎ融資貸付手数料収益	7,705	3,414	4,291
受取負担金	[1,969,200]	[2,342,800]	[△ 373,600]
受取芸術鑑賞補助負担金	1,969,200	2,342,800	△ 373,600
雑収益	[2,352]	[2,540]	[△ 188]
受取利息	2,352	2,540	△ 188
引当金取崩額	[0]	[697,000]	[△ 697,000]
医療給付引当金取崩額	0	697,000	△ 697,000
経常収益計	347,537,437	356,030,999	△ 8,493,562
(2) 経常費用			
事業費	[370,091,125]	[369,377,039]	[714,086]
給付事業費	(302,063,651)	(296,001,056)	(6,062,595)
医療費補助金	211,209,151	205,765,556	5,443,595
入院見舞金	7,644,500	6,190,500	1,454,000
死亡弔慰金	2,600,000	3,150,000	△ 550,000
災害見舞金	150,000	300,000	△ 150,000
結婚祝金	8,000,000	7,700,000	300,000
出産祝金・見舞金	6,125,000	6,370,000	△ 245,000
入学・卒業祝金	12,130,000	12,140,000	△ 10,000
無給付者褒賞金	9,505,000	9,725,000	△ 220,000
退職慰労金	25,850,000	24,160,000	1,690,000
妊婦支援補助費	5,010,000	5,460,000	△ 450,000
リフレッシュ助成費	10,410,000	11,030,000	△ 620,000
遺児給付金	250,000	1,250,000	△ 1,000,000
育児支援金	3,180,000	2,760,000	420,000
厚生事業費	(19,575,010)	(17,398,988)	(2,176,022)
施設利用補助費	5,205,000	4,251,000	954,000
芸術鑑賞補助事業費	3,558,400	4,316,000	△ 757,600
スポーツ観戦補助事業費	488,610	301,988	186,622
ドック負担金補助事業費	8,374,000	6,752,000	1,622,000
予防接種負担金補助事業費	1,949,000	1,778,000	171,000
教育・文化事業費	(26,230,702)	(30,194,679)	(△ 3,963,977)
厚生文化事業補助金	1,320,940	1,284,987	35,953
教育振興事業補助金	60,000	60,000	0
図書館図書贈呈費	2,999,762	2,999,692	70
芸術文化奨励費	1,000,000	1,000,000	0
学校図書贈呈費	20,850,000	24,850,000	△ 4,000,000
職員給与	(15,381,157)	(18,439,775)	(△ 3,058,618)
給料	7,324,823	11,212,899	△ 3,888,076
諸手当	3,442,987	4,795,566	△ 1,352,579
賃金	2,367,699	378,222	1,989,477
嘱託料	2,245,648	2,053,088	192,560
退職給付費用	954,095	1,125,471	△ 171,376
社会保険等負担金	2,329,343	2,853,201	△ 523,858
事務費	(2,776,945)	(3,141,570)	(△ 364,625)
消耗品費	194,296	176,484	17,812
印刷費	1,121,658	1,240,853	△ 119,195
通信運搬費	1,422,936	1,668,693	△ 245,757
図書購入費	38,055	55,540	△ 17,485
保険料	(780,222)	(222,299)	(557,923)
貸付保険料	780,222	222,299	557,923

科 目	令和5年度(a)	令和4年度(b)	増 減 (a)-(b)
管理費	[22,813,261]	[15,114,345]	[7,698,916]
職員給与	(8,972,339)	(4,728,141)	(4,244,198)
給料	4,272,813	2,875,101	1,397,712
諸手当	2,008,407	1,229,630	778,777
賃金	1,381,160	96,978	1,284,182
嘱託料	1,309,959	526,432	783,527
役員報酬	190,000	190,000	0
退職給付費用	612,060	300,125	311,935
厚生費	82,500	53,746	28,754
社会保険等負担金	1,358,783	731,590	627,193
旅費	318,505	296,105	22,400
事務費	(11,093,446)	(8,630,409)	(2,463,037)
消耗品費	113,337	45,250	68,087
印刷費	654,299	318,168	336,131
通信運搬費	830,047	427,868	402,179
会議費	6,904	6,439	465
使用料及び賃借料	960,630	662,420	298,210
支払負担金	408,100	404,300	3,800
委託料	7,953,792	6,644,066	1,309,726
図書購入費	22,196	14,244	7,952
光熱水料費	48,071	45,414	2,657
支払手数料	3,520	2,640	880
雑費	92,550	59,600	32,950
公租公課	75,628	74,229	1,399
保険料	(110,000)	(110,000)	(0)
賠償責任保険料	110,000	110,000	0
引当金繰入額	[1,085,000]	[0]	[1,085,000]
医療給付引当金繰入額	1,085,000	0	1,085,000
経常費用計	393,989,386	384,491,384	9,498,002
当期経常増減額	△ 46,451,949	△ 28,460,385	△ 17,991,564
2. 経常外増減の部			
(1) 経常外収益			
過年度修正益	[203,464]	[118,839]	[84,625]
過年度収益	203,464	118,839	84,625
経常外収益計	203,464	118,839	84,625
(2) 経常外費用			
過年度修正損	[1,520]	[2,177]	[△ 657]
過年度損失	1,520	2,177	△ 657
経常外費用計	1,520	2,177	△ 657
当期経常外増減額	201,944	116,662	85,282
当期一般正味財産増減額	△ 46,250,005	△ 28,343,723	△ 17,906,282
一般正味財産期首残高	528,665,693	557,009,416	△ 28,343,723
一般正味財産期末残高	482,415,688	528,665,693	△ 46,250,005
II 指定正味財産増減の部			
当期指定正味財産増減額	0	0	0
指定正味財産期首残高	0	0	0
指定正味財産期末残高	0	0	0
III 正味財産期末残高	482,415,688	528,665,693	△ 46,250,005

(令和5年度 正味財産増減計算書 管理費総括表)

(単位:円)

科 目		令和5年度 (a)	令和4年度 (b)	増 減 (a-b)	備 考
職員給与	※ 給 料	11,597,636	14,088,000	△ 2,490,364	職員の給料(4人分)
	※ 諸 手 当	5,451,394	6,025,196	△ 573,802	期末・勤勉手当等
	※ 賃 金	3,748,859	475,200	3,273,659	期限付職員の賃金(2人分)
	※ 嘱 託 料	3,555,607	2,579,520	976,087	嘱託職員の嘱託料(1人分)
	計	24,353,496	23,167,916	1,185,580	
役員報酬		190,000	190,000	0	監事の報酬
退職給付費用		1,566,155	1,425,596	140,559	職員の退職給付引当金に係る当該事業年度の増額分
厚生費		82,500	53,746	28,754	職員の定期健康診断料
※ 社会保険等負担金		3,688,126	3,584,791	103,335	社会保険料等事業主負担分
旅 費		318,505	296,105	22,400	理事会・評議員会等
事務費	※ 消 耗 品 費	307,633	221,734	85,899	事務用消耗品一式
	※ 印 刷 費	1,775,957	1,559,021	216,936	広報誌等
	※ 通 信 運 搬 費	2,252,983	2,096,561	156,422	郵便、切手等
	会 議 費	6,904	6,439	465	理事会・評議員会等
	使用料及び賃借料	960,630	662,420	298,210	会計システム、会場使用料等
	支 払 負 担 金	408,100	404,300	3,800	全教互負担金等
	委 託 料	7,953,792	6,644,066	1,309,726	給付処理費用等
	※ 図 書 購 入 費	60,251	69,784	△ 9,533	図書購入費
	光 熱 水 料 費	48,071	45,414	2,657	光熱水料費
	支 払 手 数 料	3,520	2,640	880	残高証明書の発行手数料等
	雑 費	92,550	59,600	32,950	役員変更登記手数料等
	計	13,870,391	11,771,979	2,098,412	
公 租 公 課		75,628	74,229	1,399	法人市民税、収入印紙等
保険料	貸 付 保 険 料	780,222	222,299	557,923	生活資金貸付の保険事故に伴う損害賠償保険料
	賠償責任保険料	110,000	110,000	0	役員等の賠償責任保険料
	計	890,222	332,299	557,923	

※は、按分前の予算額である。

財務諸表に対する注記

1. 継続事業の前提に関する注記

該当事項無し

2. 重要な会計方針

(1) 有価証券の評価基準及び評価方法

該当事項無し

(2) 棚卸資産の評価基準及び評価方法

該当事項無し

(3) 固定資産の減価償却の方法

該当事項無し

(4) 引当金の計上基準

医療給付引当金・・・ 毎事業年度末日における医療費補助金及び入院見舞金の給付総額の12分の2に相当する金額を下回らない金額を計上

退職給付引当金・・・ 毎事業年度末日における期末退職金の自己都合要支給額に相当する金額を計上

(5) 消費税等の会計処理

消費税等の会計処理は、税込方式によっている。

3. 基本財産及び特定資産の増減額及びその残高

基本財産及び特定資産の増減額及びその残高は、次のとおりである。

(単位：円)

科 目	前期末残高	当期増加額	当期減少額	当期末残高
基本財産				
定期預金	3,000,000	0	0	3,000,000
小 計	3,000,000	0	0	3,000,000
特定資産				
医療給付引当資産	35,391,000	976,000	0	36,367,000
退職給付引当資産	29,374,672	1,566,155	0	30,940,827
小 計	64,765,672	2,542,155	0	67,307,827
合 計	67,765,672	2,542,155	0	70,307,827

4. 基本財産及び特定資産の財源等の内訳

基本財産及び特定資産の財源等の内訳は、次のとおりである。

(単位：円)

科 目	当期末残高	(うち指定正味財 産からの充当額)	(うち一般正味財 産からの充当額)	(うち負債に 対応する額)
基本財産				
定期預金	3,000,000	0	3,000,000	0
小 計	3,000,000	0	3,000,000	0
特定資産				
医療給付引当資産	36,367,000	0	0	36,367,000
退職給付引当資産	30,940,827	0	0	30,940,827
小 計	67,307,827	0	0	67,307,827
合 計	70,307,827	0	3,000,000	67,307,827

5. 担保に供している資産

該当事項無し

6. 固定資産の取得価額、減価償却累計額及び当期末残高

該当事項無し

7. 債権の債権金額、貸倒引当金の当期末残高及び当該債権の当期末残高
該当事項無し
8. 保証債務等の偶発債務
該当事項無し
9. 満期保有目的の債券の内訳並びに帳簿価額、時価及び評価損益
該当事項無し
10. 補助金等の内訳並びに交付者、当期の増減額及び残高
該当事項無し
11. 基金及び代替基金の増減額及びその残高
該当事項無し
12. 指定正味財産から一般正味財産への振替額の内訳
該当事項無し
13. 関連当事者との取引の内容
該当事項無し
14. 重要な後発事象
該当事項無し
15. その他
該当事項無し

附属明細書

1. 基本財産及び特定資産の明細

財務諸表に対する注記4に記載のとおり

2. 引当金の明細

科 目	期首残高	当期増加額	当期減少額		期末残高
			目的使用	その他	
医療給付引当金	35,391,000	1,085,000			36,476,000
退職給付引当金	29,374,672	1,566,155			30,940,827