

## 青森県食品表示ウォッチャー募集！



日常の買物の中で、生鮮食品の表示状況をモニターし、月1回、県へ報告していただく『青森県食品表示ウォッチャー』を募集します。

応募に当たって、特別な知識は必要ありません。研修会で習得できます。

皆様の御応募をお待ちしています。



### 内容・資格等

- 1 活動内容**  
日常の買物の際に生鮮食品の表示状況をモニターし、月1回県へ報告
- 2 定員**  
100名（応募者多数の場合は先着順とさせていただきます。）
- 3 資格（次の（1）～（3）の全てに該当する方）**
  - （1）満18歳以上で、県内に在住の方
  - （2）活動内容をFAX、メール、または郵便等（自己負担）で報告可能な方
  - （3）研修会（旅費支給）に参加可能な方（ウォッチャー経験者のみ免除可）
    - ①八戸市会場：6月17日（月）〔研修時間は13:30～15:00です。〕
    - ②弘前市会場：6月19日（水）
    - ③青森市会場：6月21日（金）※旅費は県の規定に基づき、研修会終了後に支給致します。  
※研修会は定員を設定しています。定員を超える参加申込みがあった場合は未経験者を優先します。
- 4 モニター対象月**  
令和6年7月～令和6年12月（6か月間）
- 5 応募方法**  
氏名、住所、連絡先、ウォッチャー経験等、裏面下部の必要事項を記載の上、FAX、メール、または郵便で、当課（下部参照）へお申込みください。
- 6 応募締切**  
令和6年5月31日（金）＜必着＞
- 7 選定結果**  
6月上旬を目途に通知します。
- 8 謝金**  
3,000円（500円/月）  
※報告いただけなかった月がある場合は減額になります。

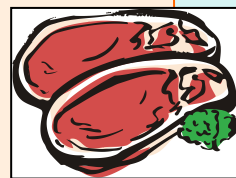

この裏面にも、活動の詳しい説明があります



県産品PRキャラクター  
決め手くん

### ■申込・問合せ先■

青森県農林水産部 食ブランド・流通推進課 企画調整グループ

住所 〒030-8570 青森県青森市長島1-1-1  
電話 017-734-9351(直通) / 017-722-1111(内線5006)  
FAX 017-734-8086  
メールアドレス sanzen110ban@pref.aomori.lg.jp

# 調査活動の流れ

## 1 店舗全体の表示率調査

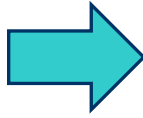

**トマト**  
(名称)  
**青森県産**  
(原産地)

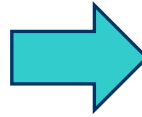
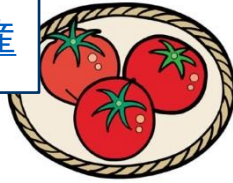

普段の買物で、店舗の生鮮食品に表示があるかを一通り確認します。

主に確認するのは、「**名称**」と「**原産地**」の表示があるかどうかです。

おおよその表示率を記入し、報告します。

## 2 調査品目の調査 (6品目/月)

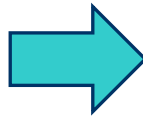

**豚ロース肉**  
(名称)  
**国産**  
(原産地)

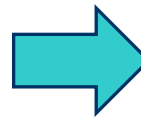

野菜や肉など、毎月の指定品目(6品目)を確認します。

指定品目の「**名称**」と「**原産地**」を調査します。  
同じ品目で複数の種類がある場合は1つを選んで調査します。

表示してあった「**名称**」と「**原産地**」、及び店舗名を記入・報告します。

### 申込欄

FAX:017-734-8086 E-mail:sanzen110ban@pref.aomori.lg.jp  
食ブランド・流通推進課 企画調整グループ行き

(ふりがな) 氏名	住所	〒	
日中に連絡可能な 連絡先(1つ以上)	TEL FAX メール	報告書の 送付方法 (自己負担)	<input type="checkbox"/> メール <input type="checkbox"/> FAX <input type="checkbox"/> 郵送
ウォッチャー経験	<input type="checkbox"/> あり <input type="checkbox"/> なし		
研修会参加の意向について			
1 参加します。(参加する研修会場をお知らせください。)			
<input type="checkbox"/> 八戸市会場(6月17日) <input type="checkbox"/> 弘前市会場(6月19日) <input type="checkbox"/> 青森市会場(6月21日)			
※ 研修会に参加できなくなった場合は速やかに御連絡ください。 なお、研修の受講が必須の方が受講できない場合は、ウォッチャーを辞退したものと取り扱います。			
2 免除を希望します。			
※ ウォッチャー経験者に限ります。その他の方は、 <b>研修の受講が必須</b> です。			

※ 御記入の個人情報については、青森県食品表示ウォッチャーの募集、運営以外の用途には使用いたしません。また、第三者に譲渡または公開することはいたしません。