



あomorいの 野菜っこ

平成29年度 データ補完版

平成30年6月 青森県農産園芸課

全国の生産状況

(H28 農林水産省)

1 ながいも

順位	都道府県	出荷量 (t)	作付面積 (ha)
1	青森	47,800	2,250
2	北海道	42,500	1,850
3	長野	5,940	310
4	岩手	2,940	193
5	茨城	2,650	116
	全国	105,800	5,150

2 にんにく

順位	都道府県	出荷量 (t)	作付面積 (ha)
1	青森	10,100	1,380
2	香川	672	99
3	北海道	517	107
4	宮崎	333	68
5	鹿児島	252	36
	全国	14,700	2,410

3 ごぼう

順位	都道府県	出荷量 (t)	作付面積 (ha)
1	青森	45,900	2,330
2	茨城	13,300	899
3	北海道	11,400	653
4	宮崎	8,830	637
5	群馬	6,780	448
5	千葉	6,780	393
	全国	117,800	8,040

4 だいこん

順位	都道府県	出荷量 (t)	作付面積 (ha)
1	千葉	141,200	2,800
2	北海道	137,100	3,380
3	青森	114,600	3,000
4	鹿児島	87,500	2,070
5	神奈川	84,100	1,130
	全国	1,105,000	32,300

5 にんじん

順位	都道府県	出荷量 (t)	作付面積 (ha)
1	北海道	136,800	4,840
2	千葉	99,800	3,100
3	徳島	47,200	998
4	青森	35,300	1,190
5	長崎	28,500	847
	全国	502,800	17,800

6 ばれいしょ

順位	都道府県	出荷量 (t)	作付面積 (ha)
1	北海道	1,521,000	51,200
2	長崎	74,100	3,720
3	鹿児島	63,000	4,300
4	茨城	39,600	1,540
5	千葉	23,600	1,230
6	青森	13,900	762
	全国	1,818,000	77,200

7 かぶ

順位	都道府県	出荷量 (t)	作付面積 (ha)
1	千葉	33,900	946
2	埼玉	14,900	461
3	青森	6,850	202
4	滋賀	4,680	204
5	京都	4,470	163
	全国	106,300	4,510

8 トマト

順位	都道府県	出荷量 (t)	作付面積 (ha)
1	熊本	125,100	1,260
2	北海道	54,300	863
3	茨城	45,700	933
4	愛知	43,900	515
5	千葉	37,000	817
13	青森	15,300	389
	全国	670,200	12,100

※ミニトマト及び加工用トマトを含む。

13 ピーマン

順位	都道府県	出荷量 (t)	作付面積 (ha)
1	茨城	31,300	535
2	宮崎	25,500	307
3	高知	12,500	133
4	鹿児島	12,000	148
5	岩手	6,800	185
9	青森	2,700	94
	全国	127,000	3,270

14 いちご

順位	都道府県	出荷量 (t)	作付面積 (ha)
1	栃木	23,400	586
2	福岡	14,800	463
3	熊本	9,720	321
4	静岡	9,450	308
5	長崎	9,250	277
31	青森	790	87
	全国	145,000	5,370

9 ミニトマト

順位	都道府県	出荷量 (t)	作付面積 (ha)
1	熊本	30,000	395
2	愛知	12,800	141
3	北海道	12,300	276
4	宮崎	7,570	107
5	福島	7,320	97
15	青森	2,110	50
	全国	126,600	2,380

10 メロン

順位	都道府県	出荷量 (t)	作付面積 (ha)
1	茨城	38,900	1,350
2	北海道	22,600	1,090
3	熊本	20,400	976
4	山形	9,620	537
5	青森	9,240	534
	全国	143,600	6,950

15 えだまめ

順位	都道府県	出荷量 (t)	作付面積 (ha)
1	千葉	5,660	822
2	群馬	5,560	1,120
3	北海道	4,830	1,050
4	山形	4,800	1,480
5	埼玉	4,270	705
20	青森	498	296
	全国	49,700	12,800

16 さやいんげん

順位	都道府県	出荷量 (t)	作付面積 (ha)
1	千葉	4,510	485
2	鹿児島	2,940	378
3	福島	2,570	515
4	北海道	2,540	423
5	沖縄	1,600	173
11	青森	527	118
	全国	25,700	5,650

11 すいか

順位	都道府県	出荷量 (t)	作付面積 (ha)
1	熊本	46,000	1,420
2	千葉	38,200	1,060
3	山形	29,400	850
4	長野	19,900	355
5	鳥取	18,900	388
13	青森	7,700	315
	全国	296,400	10,400

12 きゅうり

順位	都道府県	出荷量 (t)	作付面積 (ha)
1	宮崎	58,200	693
2	群馬	46,200	862
3	埼玉	42,600	641
4	福島	36,400	703
5	千葉	29,300	490
26	青森	4,160	167
	全国	470,600	10,900

17 ねぎ

順位	都道府県	出荷量 (t)	作付面積 (ha)
1	千葉	57,200	2,300
2	埼玉	48,600	2,440
3	茨城	41,700	1,900
4	北海道	20,300	745
5	群馬	15,100	1,060
8	青森	10,100	538
	全国	375,600	22,600

18 キャベツ

順位	都道府県	出荷量 (t)	作付面積 (ha)
1	群馬	242,800	3,910
2	愛知	238,100	5,450
3	千葉	116,500	2,900
4	茨城	99,500	2,330
5	神奈川	71,500	1,610
14	青森	15,000	479
	全国	1,298,000	34,600

19 レタス

順位	都道府県	出荷量 (t)	作付面積 (ha)
1	長野	201,300	6,030
2	茨城	82,900	3,670
3	群馬	48,000	1,290
4	長崎	32,500	994
5	兵庫	27,500	1,260
23	青森	2,190	113
	全国	555,200	21,600

20 ほうれんそう

順位	都道府県	出荷量 (t)	作付面積 (ha)
1	千葉	31,900	2,240
2	埼玉	20,900	2,100
3	群馬	17,800	1,810
4	茨城	17,300	1,190
5	宮崎	14,800	963
25	青森	1,460	201
	全国	207,300	20,700

21 ブロッコリー

順位	都道府県	出荷量 (t)	作付面積 (ha)
1	北海道	19,300	2,460
2	愛知	13,800	955
3	埼玉	12,600	1,260
4	香川	11,000	1,070
5	長野	8,120	871
24	青森	1,050	168
	全国	127,900	14,600

作付面積と出荷量の推移

(農林水産省)

1 ながいも

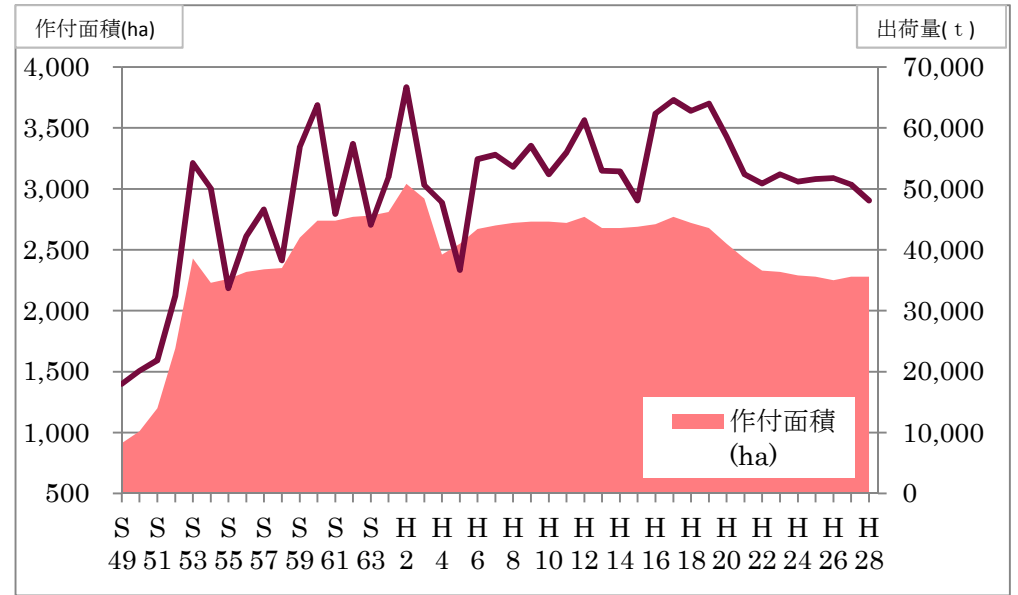

2 にんにく

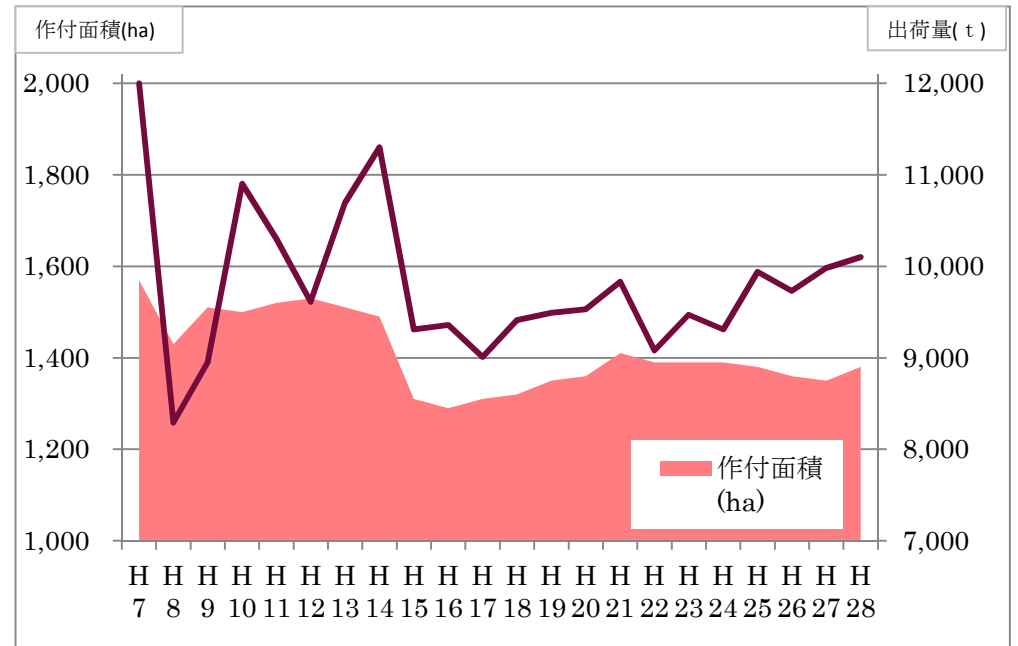

月別出荷量 地域別出荷割合

(H28 東京都中央卸売市場)

(H28 JA全農あおもり)

1 ながいも

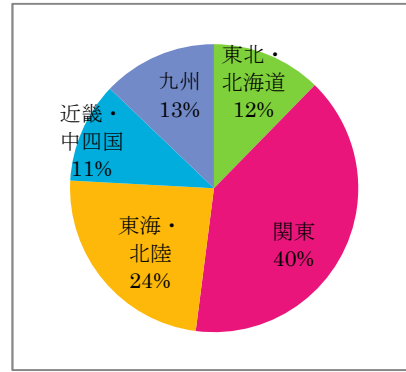
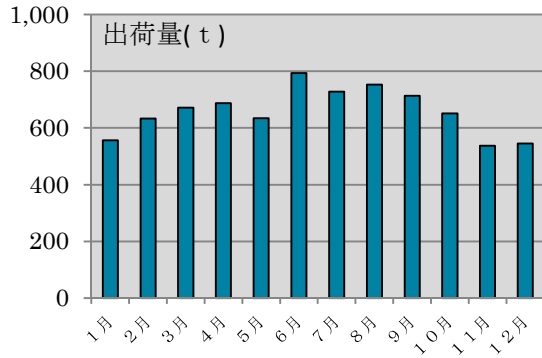

4 だいこん

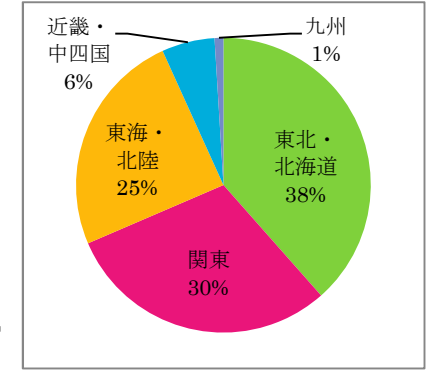
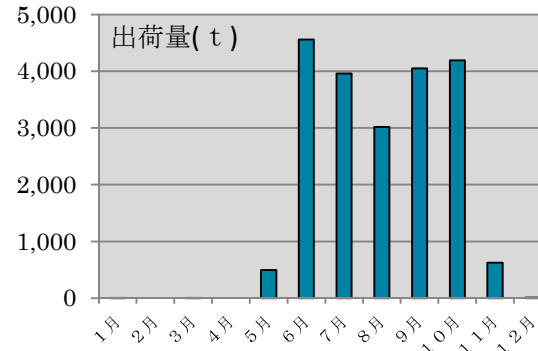

2 にんにく

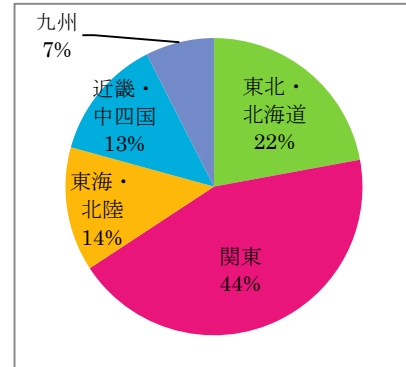
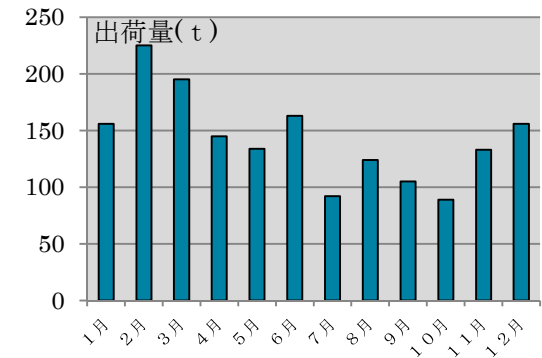

5 にんじん

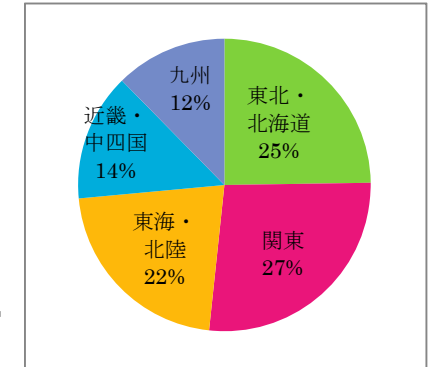
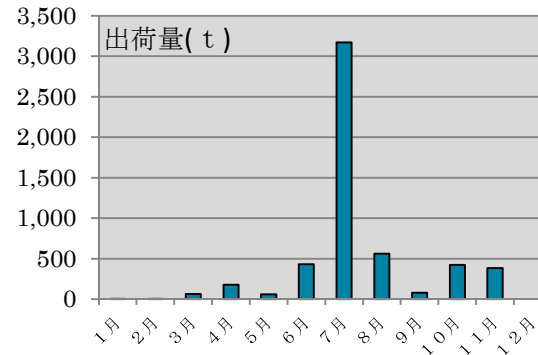

3 ごぼう

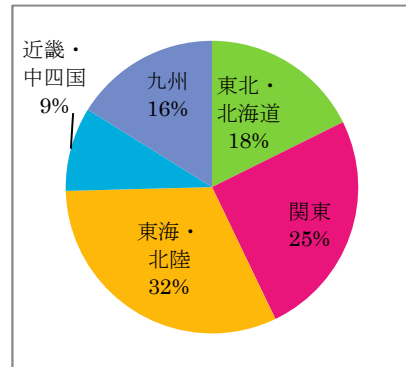
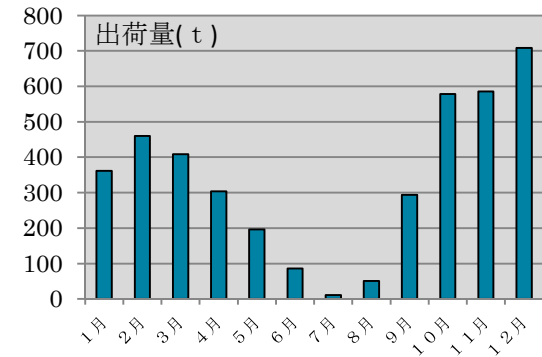

6 ばれいしょ

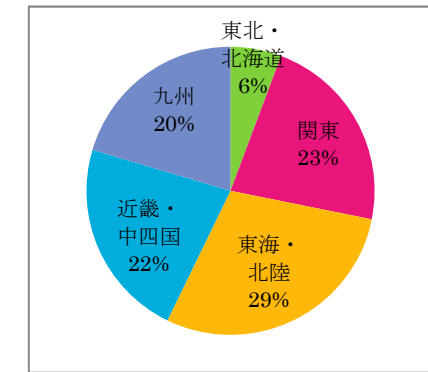
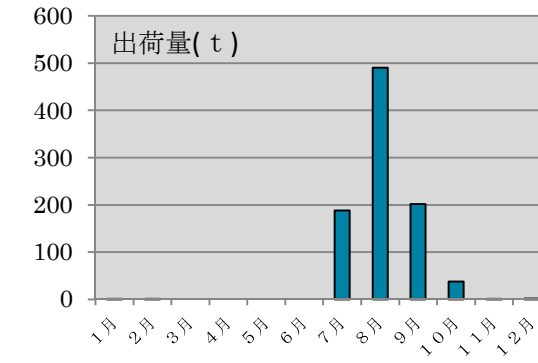

7 かぶ

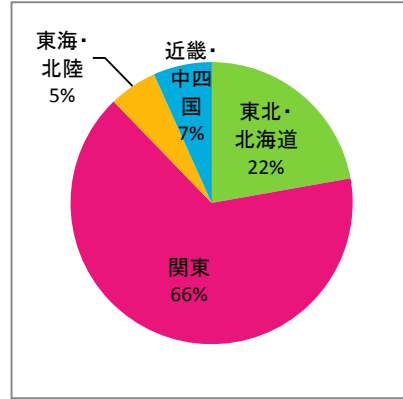
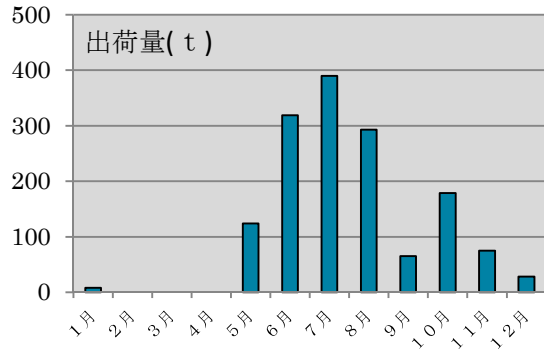

10 メロン

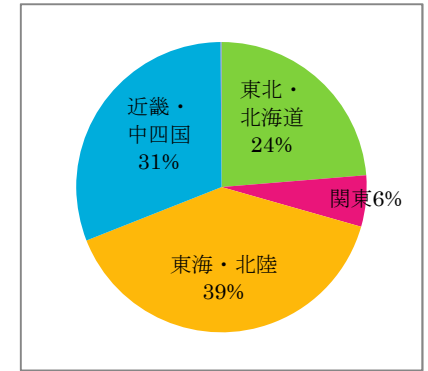
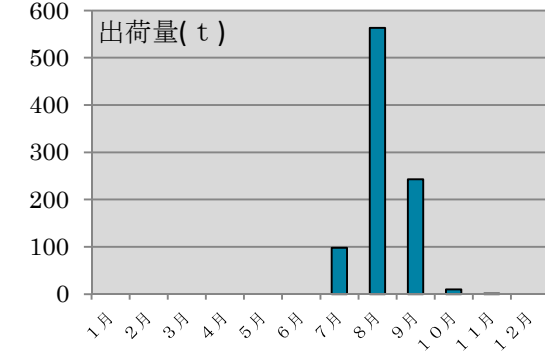

8 トマト

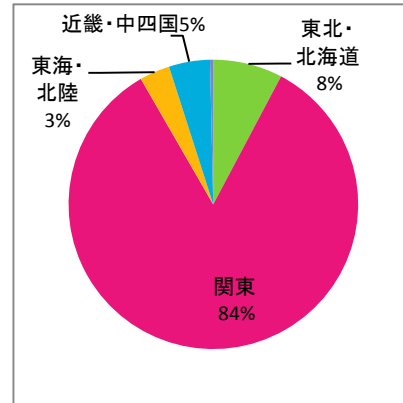
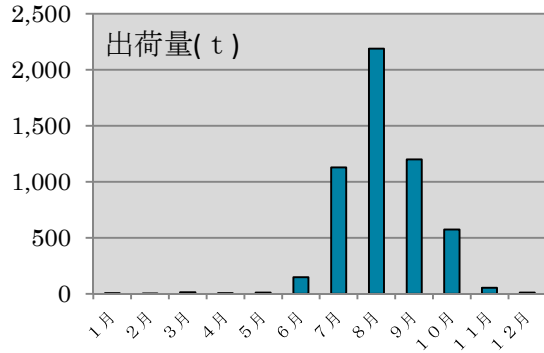

11 すいか

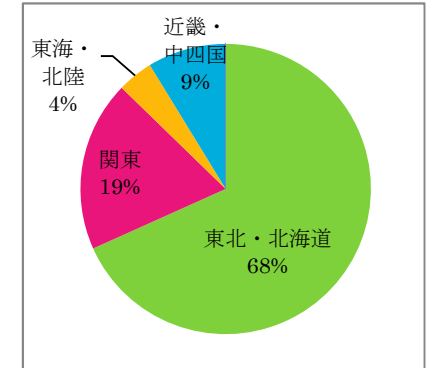
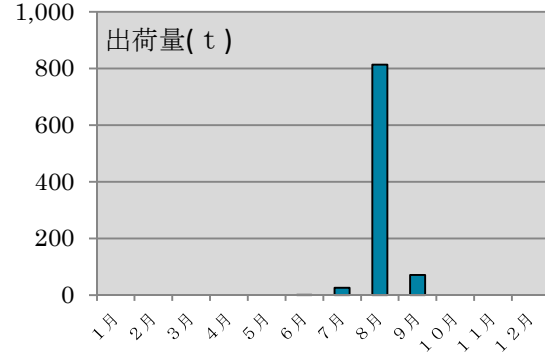

9 ミニトマト

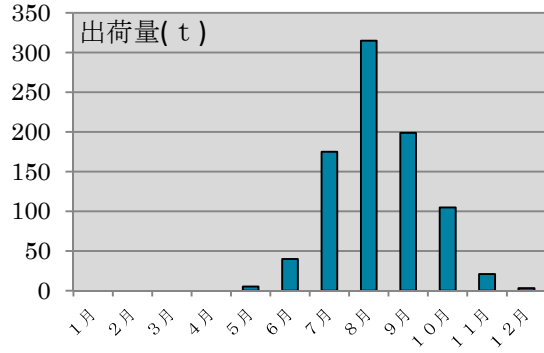

※データなし

12 きゅうり

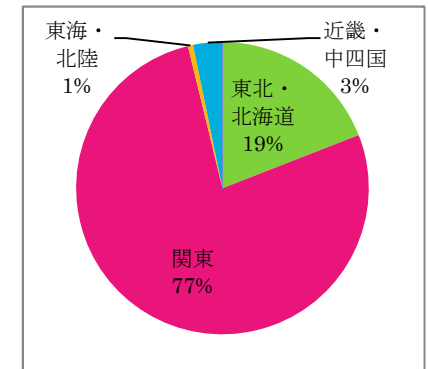
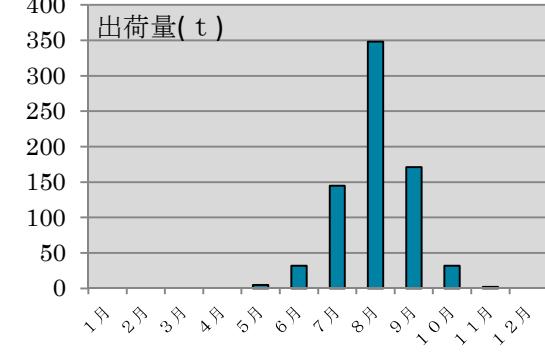

13 ピーマン

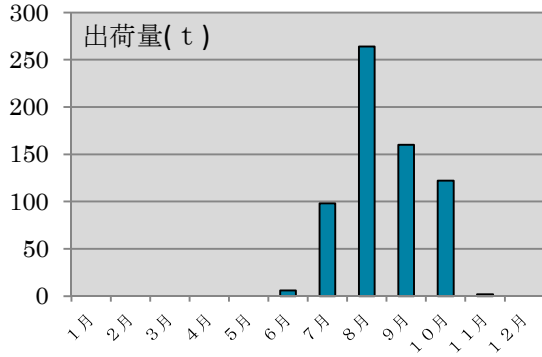

※データなし

16 さやいんげん

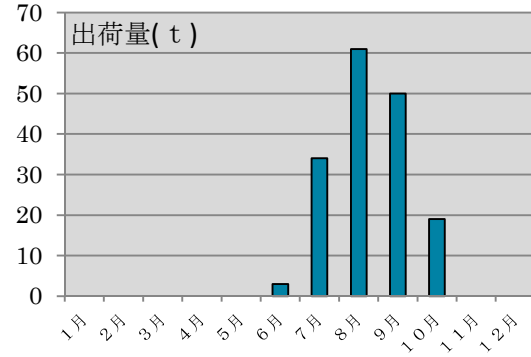

※データなし

14 いちご

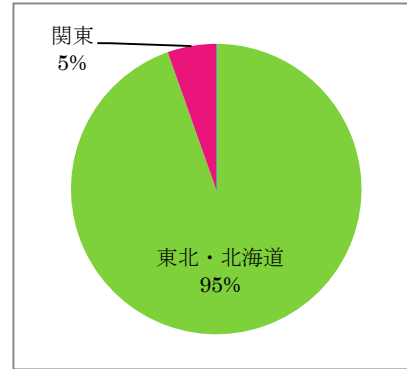
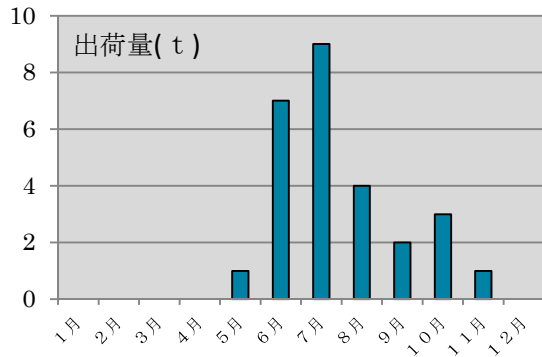

17 ねぎ

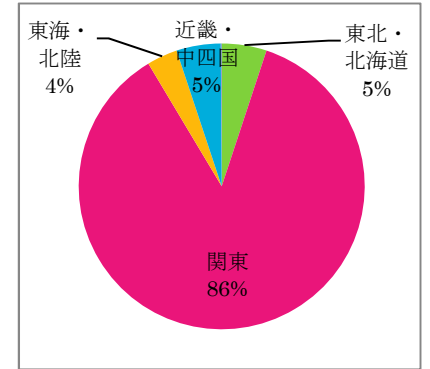
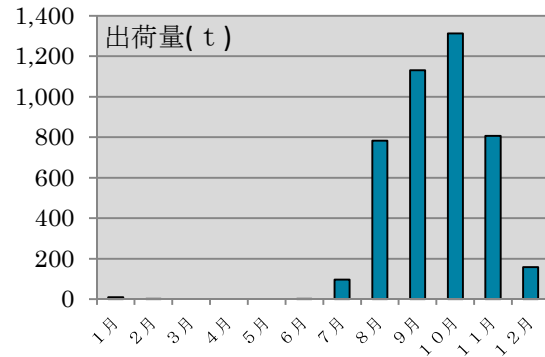

15 えだまめ

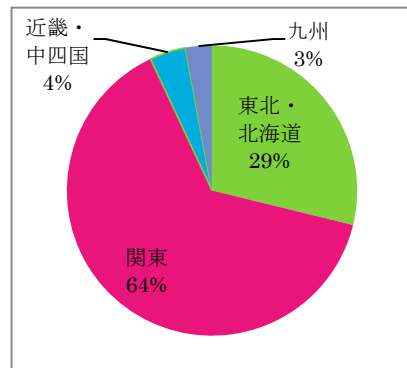
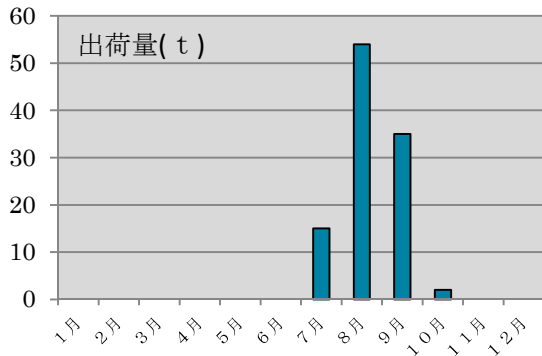

18 キャベツ

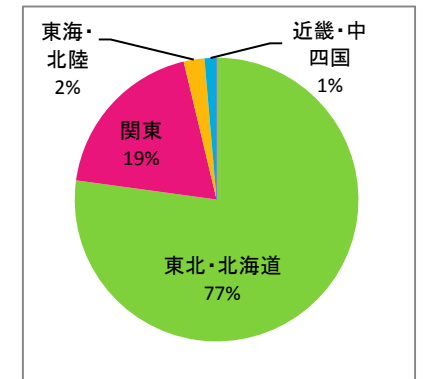
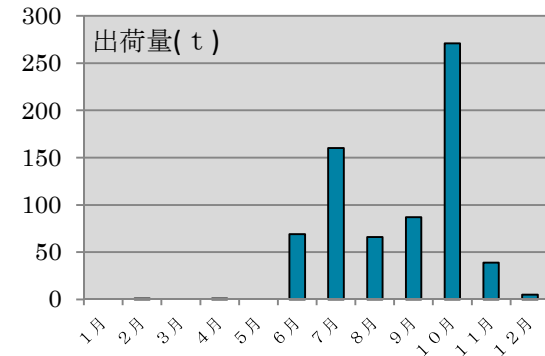

1 9 レタス

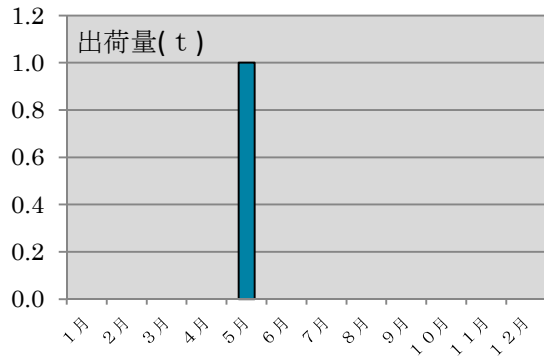

※データなし

2 2 食用菊

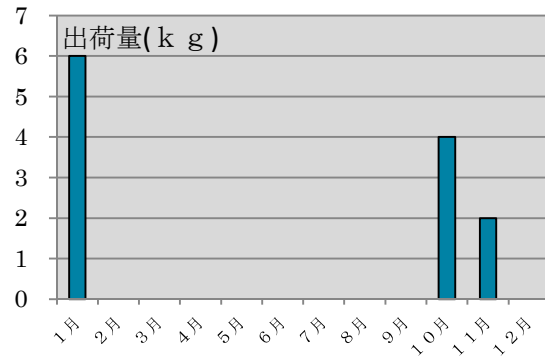

※データなし

2 0 ほうれんそう

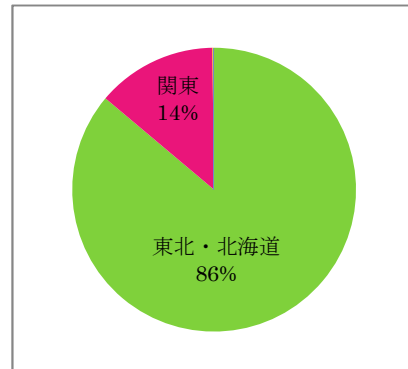
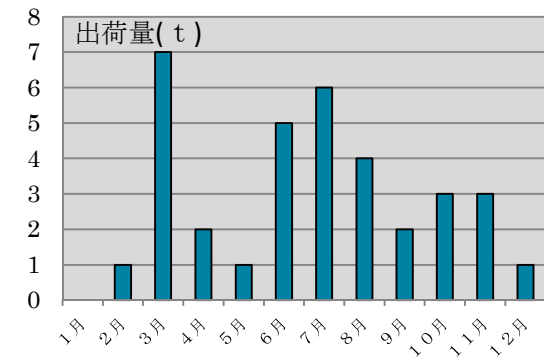

2 1 ブロッコリー

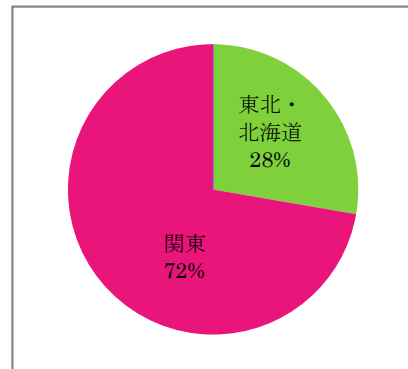
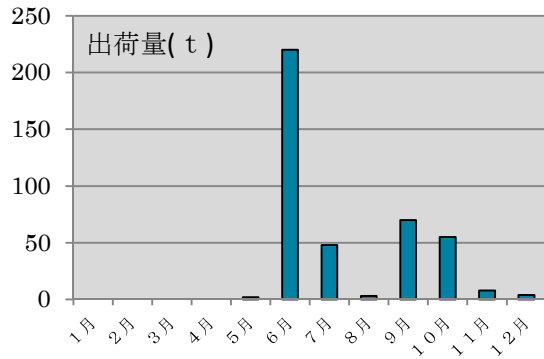

出荷量の全国ベスト10に10品目 (H28)

青森県で生産される野菜の中には、出荷量が全国一を誇るにんにく、ながいも、ごぼうをはじめとして、だいこん、かぶ、にんじんなど、全国の10位以内に入る品目が10品目あります。

○出荷量の全国順位とシェア

品目名	順位	シェア
にんにく	1	69 %
ながいも	1	45 %
ごぼう	1	39 %
だいこん	3	10 %
かぶ	3	6 %
にんじん	4	7 %
メロン	5	6 %
ばれいしょ	6	1 %
ねぎ	8	3 %
ピーマン	9	2 %

資料：野菜生産出荷統計 (H28年)

夏秋期に高い評価

ながいもやにんにくなど貯蔵のできる一部の品目を除くと、青森県産野菜の出荷時期は夏秋期が中心です。

一般に、気温が高くなると、病害虫の発生が多くなり、品質の良い野菜を生産することが困難になります。青森県は、夏場が比較的冷涼なことから、夏秋期に品質の優れたおいしい野菜を生産できます。

東京都中央卸売市場における青森県産野菜の入荷量 (H28)

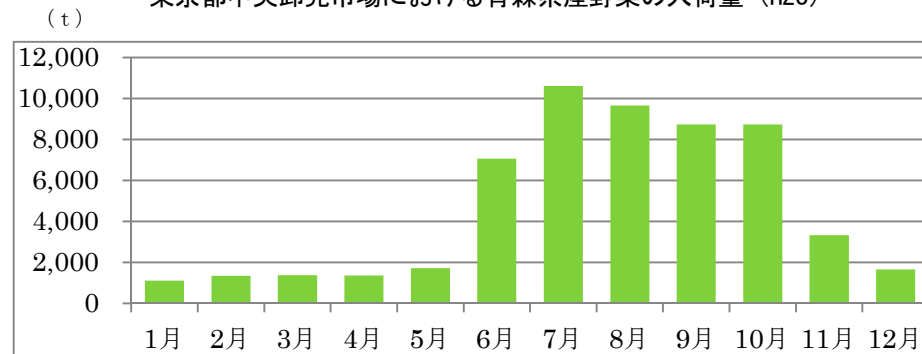

東北では第1位のシェア

高速交通網の整備やコールドチェーン（産地から消費地まで一貫した低温状態での流通）の発達等によって遠隔地への出荷が拡大しています。

平成28年の東京都中央卸売市場への入荷量は56,754tで全国7位、東北では第1位となっています。

東京都中央卸売市場における青森県産野菜入荷量の変化

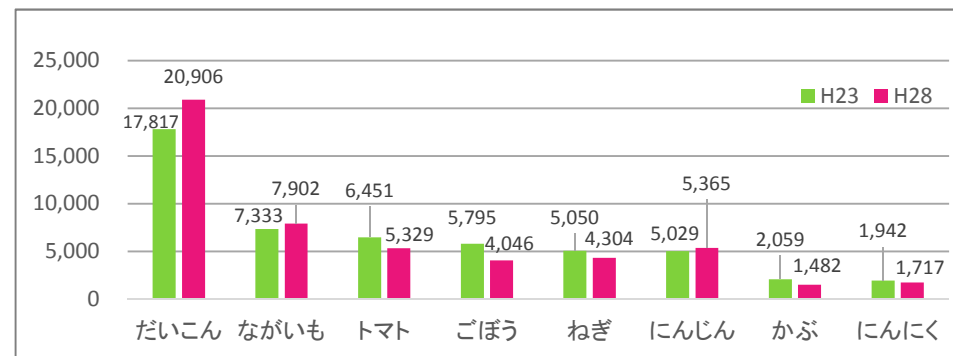

野菜産出額東北一を堅持

平成28年の野菜産出額（いも類含む）は、887億円となり、全国で第10位、東北では平成6年に福島県を抜いて以来、23年連続して第1位になっています。

野菜産出額の推移

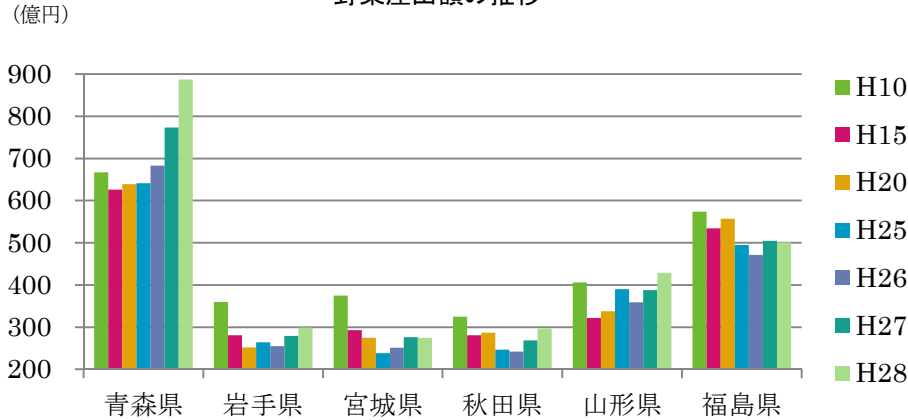

資料：生産農業所得統計

広大な農地を利用して根菜類中心の作付

平成28年の野菜作付面積は、16,091haと前年に比べやや減少しているものの、全国で第8位の作付面積を誇り、東北の約1/4を占めています。

類別では、ながいも、だいこん、ごぼうなどの根菜類が大きな割合を占めています。

青森県野菜の類別作付面積構成比（H28）

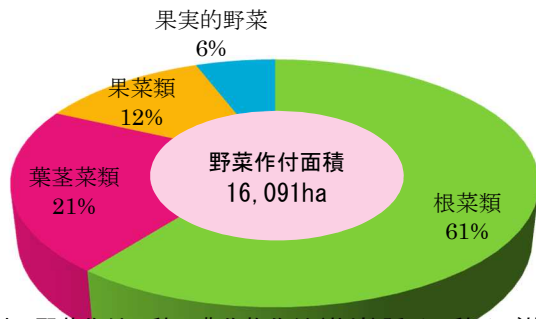

資料：野菜作付面積：農作物作付（栽培）延べ面積及び耕地利用率
 類別面積構成比：野菜生産出荷統計（青森県データがある38品目で算出）

付 表

主要野菜の生産・出荷状況（H28）

区 分	青 森 県		全 国		全国シェア		全国順位	
	作付面積 (ha)	出荷量 (t)	作付面積 (ha)	出荷量 (t)	面積 (%)	出荷量 (%)	面積 (位)	出荷量 (位)
だいこん	3,000	114,600	32,300	1,105,000	9	10	2	3
やまのいも	2,280	48,100	7,120	120,800	32	40	1	1
うち、ながいも	2,250	47,800	5,150	105,800	44	45	1	1
ごぼう	2,330	45,900	8,040	117,800	29	39	1	1
にんにく	1,380	10,100	2,410	14,700	57	69	1	1
にんじん	1,190	35,300	17,800	502,800	7	7	3	4
ばれいしょ	762	13,900	77,200	1,818,000	1	1	8	6
メロン	534	9,240	6,950	143,600	8	6	5	5
ねぎ	538	10,100	22,600	375,600	2	3	15	8
キャベツ	479	15,000	34,600	1,298,000	1	1	16	14
スイートコーン	455	1,800	24,000	150,700	2	1	13	15
トマト	389	15,300	12,100	670,200	3	2	7	13
うちミニトマト	50	2,110	2,380	126,600	2	2	13	15
うち加工用トマト	19	259	444	31,800	4	1	4	12
すいか	315	7,700	10,400	296,400	3	3	13	13
えだまめ	296	498	12,800	49,700	2	1	10	20
はくさい	231	3,780	17,300	715,800	1	1	22	22
かぼちゃ	240	1570	16,000	145,600	2	1	12	14
かぶ	202	6,850	4,510	106,300	4	6	5	3
ほうれんそう	201	1,460	20,700	207,300	1	1	26	25
ブロッコリー	168	1,050	14,600	127,900	1	1	18	24

※「…」は生産・出荷の事実が不詳又は調査を欠くことを示す。

区分	青森県		全国		全国シェア		全国順位	
	作付面積 (ha)	出荷量 (t)	作付面積 (ha)	出荷量 (t)	面積 (%)	出荷量 (%)	面積 (位)	出荷量 (位)
きゅうり	167	4,160	10,900	470,600	2	1	20	26
アスパラガス	164	453	5,420	26,800	3	2	8	16
なす	119	556	9,280	236,100	1	0	31	42
レタス	113	2,190	21,600	555,200	1	0	25	23
うち、サラダ菜	2	29	447	7,270	0	0	29	29
さやいんげん	118	527	5,650	25,700	2	2	15	11
いちご	87	790	5,370	145,000	2	1	20	31
ピーマン	94	2,700	3,270	127,000	3	2	9	9
うち、ししとう	2	3	352	6,330	1	0	37	43
さやえんどう	70	198	3,070	11,300	2	2	17	15
こまつな	34	372	6,890	99,100	0	0	39	39
しゅんぎく	33	172	1,960	24,200	2	1	16	27
たまねぎ	21	282	25,800	1,107,000	0	0	47	45
カリフラワー	20	128	1,220	17,200	2	1	17	20
そらまめ	21	139	1,980	9,990	1	1	25	15
にら	17	71	2,120	56,200	1	0	17	23
ちんげんさい	11	94	2,220	38,700	0	0	28	32
ふき	15	21	571	9,380	3	0	11	30
さといも	9	27	12,200	98,600	0	0	46	46
みつば	8	71	979	14,300	1	0	18	19
みずな	10	59	2,510	39,400	0	0	35	41
セルリー	585	31,600
れんこん	3,930	49,900
しょうが	1,810	40,100

野菜生産状況の推移

区分	青森県				全国			
	作付面積 (ha)	収穫量 (t)	出荷量 (t)	出荷率 (%)	作付面積 (ha)	収穫量 (千t)	出荷量 (千t)	出荷率 (%)
S50	17,500	397,500	268,580	67.6	656,200	17,906	13,346	74.5
S55	19,400	380,500	280,113	73.6	682,700	18,676	14,460	77.4
S60	21,030	451,947	354,041	78.3	681,100	18,896	14,811	78.4
H元	21,930	461,346	361,704	78.4	658,700	18,507	14,578	78.8
H5	21,920	453,707	358,709	79.1	617,700	17,065	13,665	80.1
H6	21,970	484,481	386,476	79.8	602,100	16,852	13,500	80.1
H7	21,250	490,791	396,001	80.7	588,200	16,907	13,557	80.2
H8	21,130	482,076	383,604	79.6	579,300	16,666	13,376	80.3
H9	21,030	489,856	388,721	79.4	569,300	16,675	13,426	80.5
H10	20,990	471,130	373,255	79.2	560,000	15,707	12,687	80.8
H11	20,940	494,424	392,552	79.4	553,200	15,829	12,804	80.9
H12	20,850	499,172	399,409	80.0	539,600	15,667	12,694	81.0
H13	20,130	482,354	386,881	80.2	524,800	15,547	12,628	81.2
H14	18,900	469,900	377,800	80.4	539,300	15,695	12,781	81.4
H15	18,200	440,000	357,600	81.3	528,200	15,169	12,419	81.9
H16	17,900	467,300	381,600	81.7	519,400	14,540	11,922	82.0
H17	17,100	457,600	374,900	81.9	511,900	14,528	11,895	81.9
H18	17,400	477,300	394,400	82.6	505,800	14,332	11,749	82.0
H19	18,126	482,798	404,609	83.8	503,360	14,746	12,230	82.9
H20	17,442	468,928	395,289	84.3	500,703	14,604	12,127	83.0
H21	16,588	443,860	380,681	85.8	498,160	14,048	11,660	83.0
H22	17,403	417,192	356,027	85.3	495,535	13,365	11,129	83.3
H23	16,009	425,459	367,389	86.4	490,271	13,513	11,298	83.6
H24	15,586	462,478	355,947	77.0	488,448	13,779	11,561	83.6
H25	16,606	419,865	359,926	85.7	480,510	13,544	11,446	84.5
H26	15,105	407,659	353,465	86.7	476,990	13,757	11,665	84.8
H27	15,112	413,782	360,985	87.2	473,811	13,648	11,601	85.0
H28	16,121	404,667	355,258	87.8	470,765	13,174	11,199	85.0
H28/H18	92.6	84.8	90.1	—	93.1	91.9	95.3	—
H28/H23	100.7	95.1	96.7	—	96.0	97.5	99.1	—
H28/H27	106.7	97.8	98.4	—	99.4	96.5	96.5	—

資料:野菜生産出荷統計

野菜産出額及び農業産出額の推移

区分	野菜産出額					農業産出額		
	青森県 (億円)	東北 (億円)	全国 (億円)	青森県の順位		青森県 (億円)	野菜の割合 (%)	全国 (億円)
				東北 (位)	全国 (位)			
S50	295	1,551	14,951	2	19	2,908	10.1	89,751
S55	343	1,429	20,858	3	21	2,345	14.6	102,293
S60	432	2,303	22,138	2	16	3,408	12.7	115,546
H元	530	2,522	24,665	2	16	3,173	16.7	109,583
H5	637	2,848	27,774	2	16	2,552	25.0	104,069
H6	705	2,877	27,514	1	14	3,575	19.7	112,691
H7	646	2,672	26,481	1	15	3,193	20.2	105,846
H8	647	2,587	25,642	1	14	3,131	20.7	104,468
H9	630	2,620	25,378	1	15	2,849	22.1	98,316
H10	667	2,708	27,419	1	15	2,801	23.8	98,680
H11	666	2,594	24,991	1	14	2,776	24.0	94,718
H12	630	2,426	23,486	1	14	2,648	23.8	92,574
H13	598	2,375	22,861	1	14	2,575	23.2	89,734
H14	625	2,427	23,864	1	13	2,570	24.3	89,261
H15	626	2,337	23,370	1	14	2,402	26.1	89,011
H16	716	2,490	23,421	1	10	2,953	24.2	89,130
H17	611	2,227	22,337	1	14	2,797	21.8	88,058
H18	675	2,378	22,565	1	12	2,885	23.3	86,321
H19	697	2,450	22,879	1	12	2,858	24.3	84,449
H20	639	2,349	23,188	1	14	2,828	22.6	86,509
H21	585	2,299	22,965	1	14	2,664	22.0	83,162
H22	661	2,401	24,585	1	13	2,757	24.0	82,551
H23	631	2,179	23,405	1	14	2,804	22.5	83,455
H24	588	2,133	23,746	1	13	2,759	21.3	86,106
H25	641	2,275	24,529	1	13	2,835	22.6	85,742
H26	683	2,260	24,499	1	13	2,879	23.7	84,279
H27	773	2,490	26,200	1	13	3,068	25.2	88,631
H28	887	2,686	27,958	1	10	3,221	27.5	93,051
H28/H18	131.4	113.0	123.9	—	—	111.6	—	107.8
H28/H23	140.6	123.3	119.5	—	—	114.9	—	111.5
H28/H27	114.7	107.9	106.7	—	—	105.0	—	105.0

※野菜産出額は野菜+いも類の合計値。

資料：生産農業所得統計

東京都中央卸売市場における青森県産の入荷量とシェア（H28）

品目	入荷量	月別シェア												
		年計	1月	2月	3月	4月	5月	6月	7月	8月	9月	10月	11月	12月
野菜合計	56,754	4	1	1	1	1	1	6	9	8	7	7	3	1
だいこん	20,906	16	0	0	0	0	5	58	48	35	36	34	5	0
ながいも	7,902	73	70	71	75	77	77	75	67	75	76	77	74	67
にんじん	5,365	6	0	0	1	2	1	6	52	8	1	5	6	0
トマト	5,329	6	0	0	0	0	0	2	14	21	14	10	1	0
ねぎ	4,304	8	0	0	0	0	0	0	3	19	26	24	16	3
ごぼう	4,046	49	55	57	59	53	33	17	2	12	45	65	68	63
にんにく	1,717	46	50	59	55	45	34	47	34	45	41	36	47	49
かぶ	1,482	9	1	0	0	0	7	24	40	42	12	14	5	2
ばれいしょ	923	1	0	0	0	0	0	0	3	8	3	1	0	0
メロン	915	4	0	0	0	0	0	0	3	25	17	1	0	0
すいか	913	2	0	0	0	0	0	0	0	8	6	0	0	0
ミニトマト	864	4	0	0	0	0	0	2	11	16	10	7	2	0
きゅうり	735	1	0	0	0	0	0	0	2	4	2	1	0	0
キャベツ	700	0	0	0	0	0	0	0	1	0	1	2	0	0
ピーマン	652	3	0	0	0	0	0	0	5	12	7	7	0	0
ブロッコリー	410	2	0	0	0	0	0	14	3	0	5	4	0	0
かぼちゃ	314	1	0	0	0	0	0	0	2	8	2	0	0	0
いんげん	166	5	0	0	0	0	0	1	8	15	21	10	0	0
えだまめ	106	2	0	0	0	0	0	0	1	3	3	1	0	0
はくさい	101	0	0	0	0	0	0	0	0	0	0	0	0	0
スイートコーン	63	0	0	0	0	0	0	0	0	1	2	0	0	0
さやえんどう	48	4	0	0	0	0	1	26	31	1	1	1	0	0
アスパラガス	45	1	1	0	0	0	2	3	0	0	0	0	0	0
ほうれんそう	34	0	0	0	1	0	0	0	1	1	0	0	0	0
いちご	26	0	0	0	0	0	0	2	14	8	5	5	0	0
なす	3	0	0	0	0	0	0	0	0	0	0	0	0	0
レタス	1	0	0	0	0	0	0	0	0	0	0	0	0	0

大阪市中央卸売市場（本場）における青森県産の入荷量とシェア（H28）

品目	入荷量	月別シェア												
		年計	1月	2月	3月	4月	5月	6月	7月	8月	9月	10月	11月	12月
野菜計	9,501	3	1	1	1	1	1	5	8	5	3	3	3	1
にんじん	1,921	9	0	0	0	0	0	12	70	6	0	2	4	0
だいこん	1,664	7	0	0	0	0	7	42	13	6	3	6	8	0
ながいも	1,388	23	22	24	16	20	23	20	19	21	28	39	29	18
ごぼう	1,377	21	13	13	17	19	29	16	10	2	25	41	42	18
ばれいしょ	1,090	3	0	0	0	0	0	0	11	21	5	0	0	0
ピーマン	696	13	0	0	0	0	0	1	19	36	31	30	5	0
にんにく	417	96	100	100	100	98	77	94	86	97	97	99	100	100
トマト	305	1	0	0	0	0	0	0	4	4	2	2	0	0
かぶ	205	19	0	0	0	0	21	90	96	93	65	68	4	0
やまのいも	170	42	0	15	18	30	23	25	34	22	43	50	44	46
ねぎ	87	1	0	0	0	0	0	0	0	0	3	4	5	0
ミニトマト	45	1	0	0	0	0	0	0	3	3	2	1	0	0
きゅうり	39	0	0	0	0	0	0	0	1	2	1	0	0	0

※東京・大阪とも野菜計は当該市場の野菜入荷量の合計値であり、果実的野菜（メロン・すいか等）を含まない。

名古屋市中中央卸売市場における青森県産の入荷量とシェア（H28） （単位：t・%）

品目	入荷量	月別シェア												
		年計	1月	2月	3月	4月	5月	6月	7月	8月	9月	10月	11月	12月
野菜計	13,559	3	2	2	2	2	2	5	8	5	5	5	3	2
だいこん	4,046	20	0	0	0	0	5	61	60	36	44	48	4	0
ながいも	3,846	61	55	61	63	60	66	59	60	61	67	63	63	57
ごぼう	2,871	47	55	55	62	59	35	10	0	0	46	71	73	56
にんじん	1,428	7	0	0	0	0	0	14	64	4	0	4	7	0
メークイン	621	15	0	0	0	0	0	0	54	71	40	5	0	0
すいか	427	4	0	0	0	0	0	0	0	10	44	0	0	0
にんにく	389	47	62	60	52	49	46	45	41	40	41	34	45	46
メロン	312	6	0	0	0	0	0	0	2	35	11	0	0	0
ばれいしょ	196	1	0	0	0	0	0	0	0	8	1	0	0	0
ねぎ	63	2	0	0	0	0	0	0	3	2	6	6	0	0
そらめめ	36	17	0	0	0	0	0	77	77	0	-	-	-	0
やまのいも	22	46	0	0	0	0	0	0	0	0	0	0	85	33
かぶ	13	1	0	0	0	0	2	15	13	19	5	0	0	0
ピーマン	11	0	0	0	0	0	0	0	0	2	0	0	0	0
きぬさやえんどう	4	2	0	0	0	0	0	37	16	3	34	14	0	0
たらの芽	4	62	65	80	56	21	0	-	-	-	-	-	-	-
かぼちゃ	0	0	0	0	0	0	0	0	0	0	0	0	0	0

※野菜計は、公表のあった数値を積み上げたものである。

県内卸売市場における青森県産の入荷量とシェア（H28） （単位：t・%）

品目	入荷量	月別シェア												
		年計	1月	2月	3月	4月	5月	6月	7月	8月	9月	10月	11月	12月
野菜合計	121,008	59	27	30	33	34	38	63	79	76	73	78	73	48
だいこん	31,399	84	2	4	2	1	78	97	96	95	94	96	82	6
ごぼう	27,397	99	100	100	99	97	99	69	49	86	99	99	99	99
ながいも	16,661	99	98	98	99	99	99	99	100	99	99	100	98	98
にんじん	11,761	69	19	21	29	35	12	60	99	87	79	88	93	23
キャベツ	8,963	47	2	3	0	0	6	74	83	85	71	70	62	8
メロン	5,063	85	0	0	0	0	1	7	91	99	97	27	0	0
すいか	4,261	77	-	-	0	0	0	3	77	97	99	0	0	0
にんにく	3,842	97	99	98	96	95	93	94	98	98	97	96	97	97
ねぎ	2,621	52	22	10	6	10	36	24	32	79	85	88	82	48
トマト	2,356	43	0	0	0	0	9	33	88	95	94	86	50	13
はくさい	2,197	37	2	3	2	1	25	73	66	41	45	74	74	7
きゅうり	1,748	33	0	0	0	2	11	32	77	83	69	46	7	0
ばれいしょ	1,605	25	3	8	6	0	0	45	80	65	40	13	5	
レタス	899	22	2	1	1	7	21	51	64	67	33	22	3	4
ほうれんそう	889	47	33	51	61	47	49	54	51	53	52	60	42	24
いちご	571	37	18	20	23	38	54	85	100	100	88	91	29	14
ピーマン	529	34	0	0	0	0	0	4	58	77	71	64	20	0
なす	188	12	0	0	0	0	0	1	10	41	36	16	0	0
たまねぎ	170	1	0	0	0	0	0	0	5	3	3	0	1	1
さといも	10	7	0	0	0	0	0	0	0	0	14	37	11	0
その他	7,773	30	9	12	10	16	26	38	45	55	44	40	34	17

※県内の卸売市場（青森市、弘前市、八戸市、五所川原市、十和田市、南部町、むつ市）7市場における割合である。