

平成4年7月26日執行

参議院議員通常選挙

平成2年3月25日執行

青森県議会議員東津軽郡選挙区補欠選挙

平成4年8月6日執行

海区漁業調整委員会委員一般選挙

平成2年3月～平成4年7月

市町村長及び市町村議会議員選挙

選挙の記録

青森県選挙管理委員会

印刷所 / (有)こがわ印刷
青森県石江字三好120-20 ☎66-2345

目 次

第1 平成4年7月26日執行第16回参議院議員通常選挙

I 総 括

1. 委員長談話	1
2. 選挙期日等	2
3. 選挙人名簿登録者数	3
4. 投票区数及びポスター掲示場数	4
5. 投票所閉鎖時刻の変更に関する調	5
6. 入場券発行状況に関する調	7
7. 投票結果報告時刻に関する調	8
8. 開票結果報告時刻に関する調	9

II 参議院青森県選挙区選出議員選挙

1. 選挙長及び選挙長職務代理者	13
2. 候補者に関する調	13
3. 選挙結果総括	
(1) 投票調	13
(2) 開票調	14
(3) 候補者別得票調	14
(4) 当選人調	14
4. 投票	
(1) 投票に関する調	15
(2) 仮投票に関する調	19
(3) 点字投票に関する調	19
(4) 代理投票に関する調	20
(5) 不在者投票に関する調	21
(6) 中間推定投票率に関する調	31
5. 開票	
(1) 開票に関する調	32
(2) 候補者別得票に関する調	35
(3) 党派別得票に関する調	38
(4) 無効投票に関する調	39
(5) 開票進捗状況に関する調	42
6. 選挙公営	
(1) 選挙公報に関する調	53
(2) 新聞広告に関する調	53
(3) 投票記載所の氏名等の掲示に関する調	54
(4) 政見放送に関する調	55
7. 収支報告に関する調	56

III 参議院比例代表選出議員選挙

1. 選挙分会長及び選挙分会長職務代理者	63
----------------------	----

2. 選挙結果総括	
(1) 投票調	63
(2) 開票調	63
(3) 名簿届出政党等別得票数	64
3. 投票	
(1) 投票に関する調	65
(2) 仮投票に関する調	69
(3) 点字投票に関する調	70
(4) 代理投票に関する調	71
(5) 不在者投票に関する調	72
(6) 中間推定投票率に関する調	82
4. 開票	
(1) 名簿届出政党等の市町村別得票数	83
(2) 無効投票に関する調	103
(3) 開票進捗状況に関する調	107
5. 選挙公営	
(1) 選挙公報に関する調	107
(2) 投票記載所の名簿届出政党等の名称及び略称の掲示に関する調	108
Ⅳ 参議院議員通常選挙参考資料	
1. 主要事務日程表	111
2. 立候補届出受付体制	118
3. 参議院議員通常選挙投開票速報受信要領	120
4. 参議院議員通常選挙投開票速報に係る報道協議会との打合せ資料	179
5. 参議院議員通常選挙投開票速報に係る市町村担当者打合せ会議資料	182
6. 第16回参議院議員通常選挙啓発推進事業要綱	186

第2 平成2年3月25日執行青森県議会議員東津軽郡選挙区補欠選挙

1. 選挙期日等	191
2. 選挙長及び選挙長職務代理者	192
3. 候補者に関する調	192
4. 選挙結果総括	
(1) 投票調	194
(2) 開票調	194
(3) 候補者別得票調	194
(4) 当選人調	195
5. 選挙人名簿登録者数	195
6. 投開票結果報告時刻に関する調	195
7. 投票に関する調	196
8. 中間推定投票率に関する調	196
9. 開票に関する調	197
10. 候補者別得票に関する調	198
11. 無効投票に関する調	199

12. 開票進捗状況に関する調	200
13. 収支報告に関する調	200
14. 主要事務日程表	204
第3 平成4年8月6日執行海区漁業調整委員会委員一般選挙	
1. 選挙期日等	211
2. 選挙長及び選挙長職務代理者	211
3. 候補者に関する調	212
4. 当選人に関する調	216
5. 選挙人名簿登録者数	217
6. 投票に関する調	218
7. 開票に関する調	219
8. 候補者別得票に関する調	220
9. 無効投票に関する調	221
10. 投票区数に関する調	222
11. 投票所閉鎖時刻の変更に関する調	223
12. 主要事務日程表	225
第4 市町村長及び市町村議会議員選挙（平成2年3月～平成4年7月）	
1 市町村長選挙	
(1) 七戸町長選挙	235
(2) 田子町長選挙（無投票）	236
(3) 黒石市長選挙	237
(4) 大鰐町長選挙（無投票）	238
(5) 脇野沢村長選挙	239
(6) 蟹田町長選挙（無投票）	240
(7) 鶴田町長選挙（無投票）	241
(8) 大間町長選挙	242
(9) 金木町長選挙	243
(10) 野辺地町長選挙	244
(11) 平賀町長選挙	245
(12) 六戸町長選挙	246
(13) 浪岡町長選挙	247
(14) 佐井村長選挙	248
(15) 三沢市長選挙	249
(16) 尾上町長選挙	250
(17) 藤崎町長選挙	251
(18) 下田町長選挙	252
(19) 平館村長選挙	253
(20) 碓ヶ関村長選挙	254
(21) 新郷村長選挙	255
(22) 五戸町長選挙	256

23	深浦町長選挙	257
24	名川町長選挙	258
25	平内町長選挙（無投票）	259
26	相馬村長選挙	260
27	野辺地町長選挙	261
28	柏村長選挙（無投票）	262
29	弘前市長選挙	263
30	百石町長選挙	264
31	森田村長選挙	265
32	六戸町長選挙	266
33	倉石村長選挙（無投票）	267

Ⅱ 市町村議会議員選挙

(1)	蟹田町議会議員補欠選挙（無投票）	271
(2)	大間町議会議員補欠選挙	272
(3)	大鰐町議会議員一般選挙	273
(4)	浪岡町議会議員補欠選挙	275
(5)	藤崎町議会議員一般選挙	276
(6)	浪岡町議会議員一般選挙（無投票）	278
(7)	五戸町議会議員補欠選挙	280
(8)	深浦町議会議員補欠選挙	281
(9)	田舎館村議会議員一般選挙	282
10	むつ市議会議員一般選挙	284
11	福地村議会議員一般選挙	286
12	平賀町議会議員一般選挙	288
13	尾上町議会議員一般選挙	290
14	碓ヶ関村議会議員一般選挙	292
15	市浦村議会議員一般選挙	294
16	金木町議会議員一般選挙	296
17	中里町議会議員一般選挙	298
18	鶴田町議会議員一般選挙	300
19	板柳町議会議員一般選挙	302
20	五戸町議会議員一般選挙	304
21	木造町議会議員一般選挙	306
22	平館村議会議員一般選挙	308
23	三沢市議会議員一般選挙	310
24	今別町議会議員一般選挙	312
25	三戸町議会議員一般選挙	314
26	平内町議会議員一般選挙	316
27	修ヶ沢町議会議員一般選挙	318
28	名川町議会議員一般選挙	320
29	南部町議会議員一般選挙	322
30	新郷村議会議員一般選挙	324
31	深浦町議会議員一般選挙	326

**第1 平成4年7月26日執行
第16回参議院議員通常選挙**

I 總

括

1. 委 員 長 談 話

明日、7月26日は、参議院議員通常選挙の投票日です。

参議院は、衆議院とともに国の政治のあり方を決める国権の最高機関であり、比例代表選出議員と選挙区選出議員により構成されており、今回は、第16回目の通常選挙に当たります。

比例代表選出議員選挙の投票は白色の投票用紙に政党等の名称を書いて、選挙区選出議員選挙の投票はうすい黄色の投票用紙に候補者の個人名を書いて行うことになっておりますので、投票に当たっては御注意をお願いします。

選挙は、今後の自分たちの身の回りのこと、生活のあり方を委ねる代表者を選択するという重大な機会でありますので、一票の権利行使が今後の日本の政治のあり方を決める大切なものであることを十分認識され、確かな一票を投ぜられることを切望します。

政治の主人公は、有権者自身であるという自覚を持って、くれぐれも貴重な一票を無駄にしないよう県民の皆さんに重ねてお願いします。

平成4年7月25日

青森県選挙管理委員会

委員長 宇野良作

2. 選 挙 期 日 等

区 分	年 月 日
選挙期日の公示日	平成4年7月8日
選 挙 期 日	平成4年7月26日
開 票 日	平成4年7月26日
選挙会及び選挙分会の期日	平成4年7月28日

3. 選挙人名簿登録者数

(平成4年7月7日現在)

市町村名				男	女	計	市町村名			
市	青森市	102,221	117,900	220,121	北 津 軽 郡	板柳町	6,467	7,456	13,923	
	弘前市	62,184	73,035	135,219		金木町	4,681	5,419	10,100	
	八戸市	86,319	93,477	179,796		中里町	4,677	5,246	9,923	
	黒石市	13,990	16,205	30,195		鶴田町	5,909	6,717	12,626	
	五所川原市	17,697	20,566	38,263		市浦村	1,325	1,460	2,785	
	十和田市	21,806	23,628	45,434		小泊村	1,867	2,002	3,869	
	三沢市	15,611	15,785	31,396		計(6)	24,926	28,300	53,226	
	むつ市	18,012	18,655	36,667						
市計(8)	337,840	379,251	717,091	上 北 郡	野辺地町	6,170	6,953	13,123		
東 津 軽 郡	平内町	5,949	6,597		12,546	七戸町	4,221	4,714	8,935	
	蟹田町	1,819	2,016		3,835	百石町	3,571	3,785	7,356	
	今別町	2,064	2,319		4,383	十和田湖町	2,530	2,708	5,238	
	蓬田村	1,461	1,651		3,112	六戸町	4,040	4,304	8,344	
	平館村	1,054	1,123		2,177	横浜町	2,217	2,351	4,568	
	三厩村	1,329	1,400		2,729	上北町	3,707	4,052	7,759	
	計(6)	13,676	15,106		28,782	東北町	4,313	4,572	8,885	
西 津 軽 郡	鱒ヶ沢町	5,842	6,574		12,416	天間林村	3,486	3,777	7,263	
	木造町	7,841	8,934		16,775	下田町	3,518	3,776	7,294	
	深浦町	3,790	4,222	8,012	六ヶ所村	4,233	4,089	8,322		
	森田村	1,922	2,173	4,095	計(11)	42,006	45,081	87,087		
	岩崎村	1,242	1,446	2,688	下 北 郡	川内町	2,560	2,801	5,361	
	柏村	1,766	1,992	3,758		大畑町	3,944	4,439	8,383	
	稲垣村	2,063	2,273	4,336		大間町	2,657	2,658	5,315	
	車力村	2,455	2,548	5,003		東通村	3,417	3,347	6,764	
計(8)	26,921	30,162	57,083	風間浦村		1,251	1,343	2,594		
中 津 軽 郡	岩木町	4,697	5,305	10,002		佐井村	1,417	1,448	2,865	
	相馬村	1,422	1,599	3,021		脇野沢村	1,183	1,239	2,422	
	西目屋村	981	1,034	2,015	計(7)	16,429	17,275	33,704		
南 津 軽 郡	計(3)	7,100	7,938	15,038	三 戸 郡	三戸町	5,500	6,009	11,509	
	藤崎町	3,888	4,387	8,275		五戸町	7,100	7,669	14,769	
	大鰐町	5,533	6,383	11,916		田子町	3,147	3,443	6,590	
	尾上町	3,724	4,199	7,923		名川町	3,987	4,241	8,228	
	浪岡町	7,677	8,649	16,326		南部町	2,552	2,823	5,375	
	平賀町	8,266	9,367	17,633		階上町	4,964	4,470	9,434	
	常盤村	2,271	2,544	4,815		福地村	2,355	2,534	4,889	
	田舎館村	3,423	3,954	7,377		南郷村	2,688	2,749	5,437	
	碓ヶ関村	1,469	1,723	3,192		倉石村	1,333	1,464	2,797	
	計(8)	36,251	41,206	77,457		新郷村	1,533	1,653	3,186	
合 計	町村計(69)	202,468	222,123	424,591	計(10)	35,159	37,055	72,214		
	県計(6)	540,308	601,374	1,141,682	合 計	町村計(69)	202,468	222,123	424,591	
	衆議院1区	351,239	383,962	735,201		県計(6)	540,308	601,374	1,141,682	
	衆議院2区	189,069	217,412	406,481		衆議院1区	351,239	383,962	735,201	

4. 投票区数及びポスター掲示場数

区分 市町村名		投票区数 (区)	ポスター掲示 場数(ヶ所)	区分 市町村名		投票区数 (区)	ポスター掲示 場数(ヶ所)
市	青森市	90	662	北 津 軽 郡	板柳町	12	81
	弘前市	73	469		金木町	6	49
	八戸市	78	543		中里町	11	78
	黒石市	21	158		鶴田町	14	82
	五所川原市	22	166		市浦村	4	33
	十和田市	39	282		小泊村	2	18
	三沢市	38	246		⑧ 計	49	341
	むつ市	34	246		上 北 郡	野辺地町	8
⑧ 計	395	2,772	七戸町	7		57	
東 津 軽 郡	平内町	17	127	百石町		7	43
	蟹田町	4	30	十和田湖町		7	57
	今別町	4	33	六戸町		9	70
	蓬田村	4	31	横浜町		7	56
	平館村	3	25	上北町		10	70
	三厩村	3	25	東北町		13	102
⑥ 計	35	271	天間林村	11		81	
西 津 軽 郡	鱒ヶ沢町	17	106	下田町		13	82
	木造町	23	147	⑩ 計	103	771	
	深浦町	15	119	下 北 郡	川内町	13	99
	森田村	5	36		大畑町	14	77
	岩崎村	7	56		大間町	5	37
	柏村	4	25		東通村	20	122
	稲垣村	9	57		風間浦村	6	46
	車力村	7	50		佐井村	9	72
⑧ 計	87	596	脇野沢村		6	45	
中 津 軽 郡	岩木町	19	107		⑪ 計	73	498
	相馬村	7	52	三 戸 郡	三戸町	23	147
	西目屋村	4	32		五戸町	21	128
⑨ 計	30	191	田子町		12	94	
南 津 軽 郡	藤崎町	6	40		名川町	13	94
	大鰐町	19	122		南部町	12	70
	尾上町	10	57		階上町	11	82
	浪岡町	15	115		福地村	11	67
	平賀町	14	104		福南郷村	13	100
	常盤村	5	34		南郷村	13	100
	田舎館村	7	46		倉石村	7	50
	碓ヶ関村	3	25	新郷村	12	90	
⑦ 計	79	543	⑩ 計	135	922		
				市 計	395	2,772	
				町 村 計	591	4,133	
				県 計	986	6,905	

備考 ポスター掲示場の掲示面の区画数は6区画である。

5. 投票所閉鎖時刻の変更に関する調

市町 村名	投票 区名	投票所の名称	開始又は 閉鎖時刻 の繰上げ 繰下げの 別	時間数 (閉鎖時刻)	有権 者数 (人)	開票所 までの 距離(k)	理 由
青森市	第24 投票区	田代平少年の家	閉鎖時刻 の繰上げ	2 時 間 午後 4 時	12	25	民家が密集しており選挙人も少ないので投票に支障がないこと。投票所が山間部にあり開票所までの距離も遠いことから道路状況等を考慮したこと。
	第60 "	入内集会所	"	"	109	15	
	第67 "	西部公民館 岩渡分館	"	"	51	16	
	第68 "	孫内保健福祉館	"	"	206	20	
黒石市	第 1 "	厚目内小中学校	閉鎖時刻 の繰上げ	1 時 間 午後 5 時	115	20	山間地帯であり有権者も少なく、住民から時間繰上げの要望もあり、投票時間を一時間繰り上げて支障は全くないものと判断する。
	第 2 "	大川原小学校	"	"	248	15	
	第21 "	安入集会所	"	"	59	8	
平内町	第 4 "	東田沢小学校	閉鎖時刻 の繰上げ	1 時 間 午後 5 時	821	12	開票所までの道路事情が悪いので、開票時刻に間に合わせるために繰上げが必要である。
	第10 "	東栄小学校	"	"	599	10	
	第15 "	茂浦小学校	"	"	346	10	
	第16 "	公民館蒲田分館	"	"	227	14	
	第17 "	稲生漁民センター	"	"	181	16.6	
鯉ヶ沢 町	第 8 "	一ツ森小学校	閉鎖時刻 の繰上げ	1 時 間 午後 5 時	264	16	有権者数が比較的少数であるため日中に投票を済ませており、当該投票区は従来から繰上げを行っており支障はない。
	第 9 "	深谷小学校	"	"	188	16	
	第12 "	芦 菴 へ き 地 館 保 健 福 祉 館	"	"	447	14	
	第13 "	長 平 生 活 改 善 セ ン タ ー	"	"	303	17	
相馬村	第 6 "	藍内公民館	閉鎖時刻 の繰上げ	2 時 間 午後 4 時	92	7.4	選挙人が少なく従来から投票は早い時刻に済ませている。
	第 7 "	生活改善センター	"	"	47	7.6	
平賀町	第13 "	小国小中学校	閉鎖時刻 の繰上げ	2 時 間 午後 4 時	229	28	投票区域が狭い上選挙人が少ないため繰上げが慣例となっており、支障はない。
	第14 "	葛川へき地所	"	"	522	32	
百石町	第 5 "	豊 栄 へ き 地 館 保 健 福 祉 館	閉鎖時刻 の繰上げ	2 時 間 午後 4 時	102	8.5	有権者数が少ないため、支障はない。
十和田 湖 町	第 1 "	十和田湖保育所	閉鎖時刻 の繰上げ	2 時 間 午後 4 時	310	30	交通の便が悪く、有権者も少ないことから従来から繰上げされており、支障はない。
	第 2 "	東湖児童館	"	"	187	40	

市町 村名	投票 区名	投票所の名称	開始又は 閉鎖時刻 の繰上げ 繰下げの 別	時間数 (閉鎖時刻)	有権 者数 (人)	開票所 までの 距離(k)	理 由
横浜町	第1 投票区	南部小学校 烏帽子平分校	閉鎖時刻 の繰上げ	2時間 午後4時	66	13	選挙人が少なく投票所から 近いので支障はない。
東北町	第9 "	淋代小学校	閉鎖時刻 の繰上げ	1時間 午後5時	267	21.3	投票所までの距離が短く、 有権者も少ない上に、従来 から繰上げが慣例となっ ており支障はない。
	第10 "	美須々小学校	"	"	184	21.5	
下田町	第5 "	豊栄児童館	閉鎖時刻 の繰上げ	2時間 午後4時	85	6	世帯数が少なく投票所までの 距離が短いため支障はない。
佐井村	第7 "	長後地区生活 改善センター	閉鎖時刻 の繰上げ	1時間 午後5時	92	9.6	有権者が比較的少なく、投 票は毎回仕事の前に済ませ ているので支障をきたすと は認められない。
	第8 "	福浦地区生活 改善センター	"	"	184	16.8	
	第9 "	牛滝集会所	"	"	154	24.2	
三戸町	第14 "	沼田隆正宅	閉鎖時刻 の繰上げ	1時間 午後5時	65	7	選挙人の出足が早く、投票 は午後4時頃に終了する見 込みなので支障はないもの と認められる。
	第16 "	大舌小学校	"	"	168	13	
	第17 "	松山功宅	"	"	69	11	
	第20 "	杉沢へき地 保健福祉館	"	"	387	20	
	第23 "	横沢次信宅	"	"	59	26.	
新郷村	第4 "	西老人福祉 センター	閉鎖時刻 の繰上げ	1時間 午後5時	260	7.6	有権者数が少なく、又地域 が狭く繰上げが慣例になっ ているので、投票には支障 をきたさない。
	第6 "	田茂代小学校	"	"	115	8	
	第8 "	旧長崎小学校	"	"	115	9.6	
	第10 "	南老人福祉 センター	"	"	216	6.8	
	第11 "	清水小学校	"	"	105	10.5	
	第12 "	中崎生活文化 センター	"	"	80	8.7	

1. 申請市町村数 14市町村
2. 申請の内訳
 - (1) 閉鎖時刻の1時間繰上げ 28投票区
 - (2) 閉鎖時刻の2時間繰上げ 13投票区

6. 入場券発行状況に関する調

区分 市町村名		発行の有無		備 考	区分 市町村名		発行の有無		備 考	
		有	無				有	無		
市	青森市	○		全部に郵送	北津軽郡	板柳町	○			
	弘前市	○		全部に郵送		金木町	○		全部に郵送	
	八戸市	○		全部に郵送		中里町	○		全部に郵送	
	黒石市		○			鶴田町		○		
	五所川原市		○			市浦村	○			
	十和田市	○		全部に郵送		小泊村	○		一部に郵送	
	三沢市		○			⑥ 計	5	1		
⑨	むつ市		○		上北郡	野辺地町	○		全部に郵送	
⑩	計	4	4			七戸町	○		全部に郵送	
東津軽郡	平内町	○		全部に郵送		百石町	○		全部に郵送	
	蟹田町	○		全部に郵送		十和田湖町	○		全部に郵送	
	今別町		○			六戸町	○		全部に郵送	
	蓬田村	○		全部に郵送		横浜町	○		全部に郵送	
	平館村		○			上北町	○		全部に郵送	
⑩	三厩村	○			東北町	○		一部に郵送		
⑩	計	4	2		天間林村	○		一部に郵送		
西津軽郡	鯉ヶ沢町	○		全部に郵送	⑪	下田町	○		全部に郵送	
	木造町	○		全部に郵送		六ヶ所村	○		一部に郵送	
	深浦町	○				⑫	計	11	0	
	森田村	○				下北郡	川内町	○		全部に郵送
	岩崎村	○					大畑町	○		全部に郵送
	柏村	○					大間町	○		全部に郵送
	稲垣村	○					東通村	○		
稲車村	○		全部に郵送	風間浦村	○					
⑩	計	8	0		佐井村	○				
中津軽郡	岩木町	○		全部に郵送	⑬	脇野沢村	○			
	相馬村	○		一部に郵送		⑭	計	7	0	
	西目屋村	○				三戸郡	三戸町	○		全部に郵送
⑩	計	3	0		五戸町		○		全部に郵送	
南津軽郡	藤崎町	○			田子町		○		全部に郵送	
	大尾町		○		名川町		○		全部に郵送	
	浪岡町	○		全部に郵送	南部町		○		全部に郵送	
	平賀町	○			階上町		○		全部に郵送	
	常盤村		○		福地村		○		全部に郵送	
	田舎館村	○		全部に郵送	南郷村	○		全部に郵送		
	碓ヶ関村	○		全部に郵送	倉石村	○		全部に郵送		
⑩	計	6	2		新郷村	○		全部に郵送		
					⑯	計	10	0		
					市 計 (8)	4	4			
					町村 計 (6)	54	5			
					県 計 (6)	58	9			

7. 投票結果報告時刻に関する調

区分		投票結果報告時刻	区分		投票結果報告時刻	
市町村名			市町村名			
市	青森市	19:48	北津軽郡	板柳町	19:50	
	弘前市	19:41		金木町	18:58	
	八戸市	19:31		中里町	19:00	
	黒石市	19:48		鶴田町	18:50	
	五所川原市	19:21		市浦村	18:30	
	十和田市	19:14		⑥ 小泊村	19:10	
	三沢市	19:32				
⑧ むつ市	19:00					
東津軽郡	平内町	19:03	上北郡	野辺地町	19:08	
	蟹田町	18:45		七戸町	19:00	
	今別町	18:50		百石町	19:00	
	蓬田村	18:44		十和田湖町	18:55	
	平館村	18:35		六戸町	18:47	
	④ 三厩村	18:34		横浜町	19:16	
西津軽郡	鱒ヶ沢町	19:01	下北郡	上北町	18:45	
	木造町	19:27		東北町	19:15	
	深浦町	18:50		天間林村	19:23	
	森田村	18:55		下田町	19:20	
	岩崎村	18:50		⑩ 六ヶ所村	19:08	
	柏村	19:42				
	⑧ 稲垣村	18:44				
中津軽郡	岩木町	19:10	⑦	川内町	19:00	
	相馬村	18:40		大畑町	18:50	
	③ 西目屋村	19:30		大間町	18:30	
南津軽郡	藤崎町	18:59	三戸郡	大東通村	19:25	
	大鰐町	19:03		風間浦村	18:42	
	尾上町	18:47		佐井村	18:40	
	浪岡町	19:05		① 脇野沢村	18:30	
	平賀町	18:49				
	常盤村	18:55		⑩	三戸町	19:27
	田舎館村	19:00			五戸町	19:02
	⑧ 碓ヶ関村	18:45			田子町	18:40
		名川町	19:00			
				南部町	18:43	
				階上町	19:55	
				福地村	19:24	
				福南郷村	18:49	
				倉石村	19:02	
				新郷村	18:55	

8. 開票結果報告時刻に関する調

市町村名		選 挙 区			比 例 代 表			
		開票開始時刻	開票終了時刻	所要時間	開票開始時刻	開票終了時刻	所要時間	
市	青森市	19:30	21:23	1:53	19:30	0:45	5:15	
	弘前市	19:30	21:35	2:05	19:30	22:52	3:22	
	八戸市	19:30	21:46	2:16	19:30	23:32	4:02	
	黒石市	19:30	21:17	1:47	19:30	22:03	2:33	
	五所川原市	19:30	20:51	1:21	19:30	22:11	2:41	
	十和田市	19:30	21:20	1:50	19:30	22:54	3:24	
	三沢市	19:30	21:10	1:40	19:30	22:32	3:02	
⑧	むつ市	19:30	21:21	1:51	19:30	23:37	4:07	
東津軽郡	平内町	19:00	20:14	1:14	19:00	21:17	2:17	
	蟹田町	19:00	20:21	1:21	19:00	20:50	1:50	
	今別町	19:00	20:22	1:22	19:00	21:00	2:00	
	蓬田村	18:50	19:30	0:40	18:50	20:37	1:47	
	平館村	19:00	20:16	1:16	19:00	20:54	1:54	
⑥	三厩村	19:00	29:50	0:50	19:00	20:20	1:20	
西津軽郡	鱒ヶ沢町	19:00	20:30	1:30	19:00	21:21	2:21	
	木造町	18:40	20:11	1:31	18:40	22:15	3:35	
	深浦町	19:00	20:15	1:15	19:00	21:58	2:58	
	森田村	19:00	19:47	0:47	19:00	21:05	2:05	
	岩崎村	19:00	20:12	1:12	19:00	20:30	1:30	
	柏村	19:00	20:48	1:48	19:00	21:10	2:10	
	⑧	稲垣村	18:47	20:10	1:23	18:47	20:40	1:53
中津軽郡	③	車力村	18:35	19:25	0:50	18:35	20:13	1:38
	岩木町	19:00	20:38	1:38	19:00	21:47	2:47	
	相馬村	19:00	19:48	0:48	19:00	20:54	1:54	
③	西目屋村	19:00	20:21	1:21	19:00	20:50	1:50	
南津軽郡	藤崎町	19:00	20:13	1:13	19:00	20:50	1:50	
	大鰐町	19:00	20:13	1:13	19:00	21:30	2:30	
	尾上町	19:00	20:28	1:28	19:00	22:24	3:24	
	浪岡町	19:00	20:16	1:16	19:00	21:23	2:23	
	平賀町	19:00	20:37	1:37	19:00	22:05	3:05	
	常盤村	19:00	20:12	1:12	19:00	21:10	2:10	
	⑧	田舎館村	19:00	19:53	0:53	19:00	21:22	2:22
⑧	碓ヶ関村	19:00	19:50	0:50	19:00	21:05	2:05	

市町村名		区 分	選 挙 区			比 例 代 表		
			開票開始時刻	開票終了時刻	所要時間	開票開始時刻	開票終了時刻	所要時間
北 津 軽 郡	板 柳 町		19 : 00	20 : 14	1 : 14	19 : 00	21 : 54	2 : 54
	金 木 町		19 : 00	20 : 15	1 : 15	19 : 00	21 : 20	2 : 20
	中 里 町		19 : 00	20 : 17	1 : 17	19 : 00	21 : 15	2 : 15
	鶴 田 町		19 : 00	20 : 25	1 : 25	19 : 00	21 : 25	2 : 25
	市 浦 村		18 : 30	19 : 20	0 : 50	18 : 30	20 : 45	2 : 15
⑥	小 泊 村		19 : 00	20 : 45	1 : 45	19 : 00	21 : 38	2 : 38
上 北 郡	野 辺 地 町		19 : 00	20 : 45	1 : 45	19 : 00	22 : 47	3 : 47
	七 戸 町		19 : 00	20 : 20	1 : 20	19 : 00	22 : 30	3 : 30
	百 石 町		19 : 00	20 : 12	1 : 12	19 : 00	20 : 58	1 : 58
	十和田湖町		19 : 00	20 : 35	1 : 35	19 : 00	21 : 00	2 : 00
	六 戸 町		19 : 00	20 : 07	1 : 07	19 : 00	21 : 50	2 : 50
	横 浜 町		19 : 00	20 : 18	1 : 18	19 : 00	21 : 37	2 : 37
	上 北 町		19 : 00	20 : 43	1 : 43	19 : 00	22 : 20	3 : 20
	東 北 町		19 : 00	20 : 43	1 : 43	19 : 00	21 : 27	2 : 27
	天 間 林 村		19 : 00	20 : 11	1 : 11	19 : 00	22 : 10	3 : 10
	下 田 町		19 : 15	20 : 39	1 : 24	19 : 15	21 : 37	1 : 22
⑦	六ヶ所村		19 : 20	20 : 45	1 : 25	19 : 20	21 : 43	2 : 23
下 北 郡	川 内 町		19 : 00	20 : 16	1 : 16	19 : 00	21 : 18	2 : 18
	大 畑 町		19 : 00	20 : 10	1 : 10	19 : 00	20 : 57	1 : 57
	大 間 町		18 : 40	19 : 10	0 : 30	18 : 40	20 : 40	2 : 00
	東 通 村		19 : 00	20 : 40	1 : 40	19 : 00	21 : 53	2 : 53
	風 間 浦 村		18 : 40	19 : 20	0 : 40	18 : 40	20 : 15	1 : 35
	佐 井 村		19 : 00	19 : 55	0 : 55	19 : 00	21 : 30	2 : 30
⑧	脇 野 沢 村		19 : 00	20 : 36	1 : 36	19 : 00	20 : 56	1 : 56
三 戸 郡	三 戸 町		19 : 30	20 : 43	1 : 13	19 : 30	23 : 10	3 : 40
	五 戸 町		19 : 00	20 : 46	1 : 46	19 : 00	21 : 38	2 : 38
	田 子 町		19 : 00	20 : 40	1 : 40	19 : 00	22 : 05	3 : 05
	名 川 町		19 : 00	20 : 20	1 : 20	19 : 00	22 : 06	3 : 06
	南 部 町		19 : 00	20 : 10	1 : 10	19 : 00	21 : 29	2 : 29
	階 上 町		19 : 00	20 : 25	1 : 25	19 : 00	21 : 15	2 : 15
	福 地 村		19 : 00	20 : 10	1 : 10	19 : 00	21 : 40	2 : 40
	南 郷 村		19 : 00	20 : 20	1 : 20	19 : 00	22 : 10	3 : 10
	倉 石 村		19 : 00	19 : 54	0 : 54	19 : 00	20 : 41	1 : 41
⑨	新 郷 村		19 : 00	20 : 13	1 : 13	19 : 00	21 : 10	2 : 10

※ 開票開始時刻は開票録記載の時刻
開票終了時刻は県選管の開票確定報告受信時刻

II 参議院青森県選挙区選出議員選挙

1. 選挙長及び選挙長職務代理人

職名	氏名	住所
選挙長	宇野良作	黒石市大字上十川字留岡1の49
選挙長職務代理人	成田幸吉	西津軽郡木造町字千代町41の2

2. 候補者に関する調

届出受理番号	届出年月日	届出の別	ふりがな候補者氏名	本籍	住所	生年月日	党派	職業
1	平成4年7月8日	本人届出	たかはし 高橋 ちづ子 (高橋千鶴子)	青森県青森市中央四丁目15番	青森県青森市旭町二丁目23番29号	昭和34年9月16日	日本共産党	政党役員
2	平成4年7月8日	本人届出	くさね 文男 (草創 文男)	青森県西津軽郡深浦町大字柳田宮崎160番地	青森県西津軽郡深浦町大字柳田字宮崎160番地	昭和2年3月31日	無所属	団体役員
3	平成4年7月8日	本人届出	まつお 松尾 官平	青森県三戸郡三戸町大字同心町字古間木平1番地	青森県三戸郡三戸町大字八日町12番地	昭和2年1月25日	自由民主党	団体役員

3. 選挙結果総括

(1) 投票票調

区分	選挙当日の有権者数	投票者数	乗権者数	投票者数	投票率(%)
男	536,829	240,437	296,392	296,392	44.79
女	598,612	257,651	340,961	340,961	43.04
計	1,135,441	498,088	637,353	637,353	43.87

(2) 開票調

投票総数	有効投票数	無効投票数	無効得票率	法定得票数	供託物没取点
498,053	481,585	16,468	3.31	80,264,166	60,198,125

(3) 候補者別得票調

当落の別	候補者氏名	得票数	男女別	年齢	党派	新元別	職業	備考
当	松尾官平	263,540	男	65	自由民主党	前	団体役員	
落	くさわけ 文男	151,488	"	65	無所属	新	"	
"	高橋ちづ子	66,557	女	32	日本共産党	"	政党役員	

(4) 当選人調

選挙年月日	当選年月日	当選告示年月日	当選証書年月日	全候補者の得票数総	法定得票数	当選人の得票数	住所	職業	党派	氏名	生年月日
平成4年7月26日	平成4年7月28日	平成4年7月28日	平成4年7月28日	481,585	80,264,166	263,540	青森県三戸郡三戸町大字八日町12番地	団体役員	自由民主党	松尾官平	昭和2年1月25日

4. 投票

(1) 投票に関する諸

区分 市町村名	選挙当日の有権者数			投票者数			棄権者数			投票者数			投票率 (%)		
	男	女	計	男	女	計	男	女	計	男	女	計	男	女	計
青森市	101,773	117,560	219,333	45,344	49,178	94,522	56,429	68,382	124,811	44.55	41.83	43.10	44.55	41.83	43.10
弘前市	61,204	72,068	133,272	25,774	27,283	53,057	35,430	44,785	80,215	42.11	37.86	39.81	42.11	37.86	39.81
八戸市	85,904	93,208	179,112	34,530	35,186	69,716	51,374	58,022	109,396	40.20	37.75	38.92	40.20	37.75	38.92
黒石市	13,932	16,151	30,083	6,057	6,552	12,609	7,875	9,599	17,474	43.48	40.57	41.91	43.48	40.57	41.91
五所川原市	17,590	20,458	38,048	7,058	7,180	14,238	10,532	13,278	23,810	40.13	35.10	37.42	40.13	35.10	37.42
十和田市	21,465	23,425	44,890	9,770	10,002	19,772	11,695	13,423	25,118	45.52	42.70	44.05	45.52	42.70	44.05
三沢市	15,427	15,668	31,095	7,127	6,054	13,181	8,300	9,614	17,914	46.20	38.64	42.39	46.20	38.64	42.39
むつ市	17,913	18,606	36,519	8,782	7,920	16,702	9,131	10,686	19,817	49.03	42.57	45.74	49.03	42.57	45.74
市計	335,208	377,144	712,352	144,442	149,355	293,797	190,766	227,789	418,555	43.09	39.60	41.24	43.09	39.60	41.24
平内町	5,900	6,561	12,461	2,540	2,799	5,339	3,360	3,762	7,122	43.05	42.66	42.85	43.05	42.66	42.85
蟹田町	1,811	2,010	3,821	925	1,056	1,981	886	954	1,840	51.08	52.54	51.85	51.08	52.54	51.85
今別町	2,057	2,307	4,364	924	1,076	2,000	1,133	1,231	2,364	44.92	46.64	45.83	44.92	46.64	45.83
蓬田村	1,459	1,650	3,109	827	922	1,749	632	728	1,360	56.68	55.88	56.26	56.68	55.88	56.26
平館村	1,052	1,121	2,173	518	585	1,103	534	536	1,070	49.24	52.19	50.76	49.24	52.19	50.76
三厩村	1,321	1,394	2,715	689	835	1,524	632	559	1,191	52.16	59.90	56.13	52.16	59.90	56.13
東津軽郡計	13,600	15,043	28,643	6,423	7,273	13,696	7,177	7,770	14,947	47.23	48.35	47.82	47.23	48.35	47.82

区分	選挙当日の有権者数			投票者数			棄権者数			投票者数			投票率(%)		
	男	女	計	男	女	計	男	女	計	男	女	計	男	女	計
市町村名															
鎌ヶ沢町	5,775	6,512	12,287	2,443	2,827	5,270	3,332	3,685	7,017	42.30	43.41	42.89			
木造町	7,826	8,915	16,741	3,942	4,293	8,235	3,884	4,622	8,506	50.37	48.15	49.19			
深浦町	3,773	4,218	7,991	2,183	2,790	4,973	1,590	1,428	3,018	57.86	66.15	62.23			
森田村	1,894	2,165	4,059	935	1,085	2,020	959	1,080	2,039	49.37	50.12	49.77			
岩崎村	1,241	1,444	2,685	735	979	1,714	506	465	971	59.23	67.80	63.84			
柏村	1,763	1,990	3,753	988	1,095	2,083	775	895	1,670	56.04	55.03	55.50			
稲垣村	2,061	2,273	4,334	1,322	1,592	2,914	739	681	1,420	64.14	70.04	67.24			
車力村	2,459	2,548	5,007	1,390	1,321	2,711	1,069	1,227	2,296	56.53	51.84	54.14			
西津堅郡計	26,792	30,065	56,857	13,938	15,982	29,920	12,854	14,083	26,937	52.02	53.16	52.62			
岩木町	4,684	5,295	9,979	2,228	2,480	4,708	2,456	2,815	5,271	47.57	46.84	47.18			
相馬村	1,418	1,596	3,014	830	915	1,745	588	681	1,269	58.53	57.33	57.90			
西目屋村	980	1,033	2,013	494	559	1,053	486	474	960	50.41	54.11	52.31			
中津堅郡計	7,082	7,924	15,006	3,552	3,954	7,506	3,530	3,970	7,500	50.16	49.90	50.02			
藤崎町	3,882	4,379	8,261	1,761	1,829	3,590	2,121	2,550	4,671	45.36	41.77	43.46			
大鰐町	5,504	6,358	11,862	2,662	3,208	5,870	2,842	3,150	5,992	48.36	50.46	49.49			
尾上町	3,715	4,192	7,907	1,792	1,958	3,750	1,923	2,234	4,157	48.24	46.71	47.43			
浪岡町	7,659	8,627	16,286	3,523	3,670	7,193	4,136	4,957	9,093	46.00	42.54	44.17			
平賀町	8,342	9,448	17,790	3,586	3,944	7,530	4,756	5,504	10,260	42.99	41.74	42.23			
常盤村	2,268	2,535	4,803	1,127	1,196	2,323	1,141	1,339	2,480	49.69	47.18	48.37			
田舎館村	3,416	3,946	7,362	1,755	1,790	3,545	1,661	2,156	3,817	51.38	45.36	48.15			

碓ヶ関村	1,466	1,720	3,186	792	939	1,731	674	781	1,455	54.02	54.59	54.33
南津軽郡計	36,252	41,205	77,457	16,998	18,534	35,532	19,254	22,671	41,925	46.89	44.98	45.87
板柳町	6,440	7,430	13,870	2,792	2,866	5,658	3,648	4,564	8,212	43.35	38.57	40.79
金木町	4,669	5,413	10,082	2,061	2,376	4,437	2,608	3,037	5,645	44.14	43.89	44.01
中里町	4,670	5,227	9,897	2,082	2,282	4,364	2,588	2,945	5,533	44.58	43.66	44.09
鶴田町	5,890	6,701	12,591	2,620	2,855	5,475	3,270	3,846	7,116	44.48	42.61	43.48
市瀬村	1,323	1,460	2,783	673	802	1,475	650	658	1,308	50.87	54.93	53.00
小泊村	1,856	1,995	3,851	653	945	1,598	1,203	1,050	2,253	35.18	47.37	41.50
北津軽郡計	24,848	28,226	53,074	10,881	12,126	23,007	13,967	16,100	30,067	43.79	42.96	43.35
野辺地町	6,152	6,935	13,087	2,724	3,262	5,986	3,428	3,673	7,101	44.28	47.04	45.74
七戸町	4,165	4,669	8,834	2,143	2,516	4,659	2,022	2,153	4,175	51.45	53.89	52.74
百石町	3,556	3,776	7,332	1,399	1,616	3,015	2,157	2,160	4,317	39.34	42.80	41.12
十和田湖町	2,512	2,692	5,204	1,357	1,477	2,834	1,155	1,215	2,370	54.02	54.87	54.46
六戸町	4,020	4,284	8,304	1,887	1,896	3,783	2,133	2,388	4,521	46.94	44.26	45.56
横浜町	2,210	2,346	4,556	951	1,177	2,128	1,259	1,169	2,428	43.03	50.17	46.71
上北町	3,704	4,051	7,755	1,459	1,601	3,060	2,245	2,450	4,695	39.39	39.52	39.46
東北町	4,304	4,565	8,869	1,883	1,912	3,795	2,421	2,653	5,074	43.75	41.88	42.79
天間林村	3,459	3,750	7,209	1,536	1,634	3,170	1,923	2,116	4,039	44.41	43.57	43.97
下田町	3,497	3,750	7,247	1,658	1,822	3,480	1,839	1,928	3,767	47.41	48.59	48.02
六ヶ所村	4,181	4,047	8,228	1,422	1,597	3,019	2,759	2,450	5,209	34.01	39.46	36.69
上北郡計	41,760	44,865	86,625	18,419	20,510	38,929	23,341	24,355	47,696	44.11	45.71	44.94

区分 市町村名	選挙当日の有権者数		投票者数		棄権者数		投票者数		投票率(%)		
	男	女	計	男	女	計	男	女	計	率	
川内町	2,548	2,788	5,336	1,470	1,938	3,408	1,078	850	1,928	57.69	63.87
大畑町	3,927	4,423	8,350	1,559	2,030	3,589	2,368	2,393	4,761	39.70	42.98
大間町	2,650	2,648	5,298	1,015	1,246	2,261	1,635	1,402	3,037	38.30	42.68
東通村	3,386	3,331	6,717	1,569	1,767	3,336	1,817	1,564	3,381	46.34	49.67
風間浦村	1,242	1,337	2,579	567	714	1,281	675	623	1,298	45.65	49.67
佐井村	1,402	1,432	2,834	903	1,029	1,932	499	403	902	64.41	68.17
脇野沢村	1,182	1,234	2,416	666	932	1,598	516	302	818	56.35	66.14
下北郡計	16,337	17,193	33,530	7,749	9,656	17,405	8,588	7,537	16,125	47.43	51.91
三戸町	5,490	6,004	11,494	3,548	4,235	7,783	1,942	1,769	3,711	64.63	67.71
五戸町	7,046	7,623	14,669	3,108	3,198	6,306	3,938	4,425	8,363	44.11	42.99
田子町	3,128	3,435	6,563	1,681	1,958	3,639	1,447	1,477	2,924	53.74	55.45
名川町	3,972	4,229	8,201	1,932	2,046	3,978	2,040	2,183	4,223	48.64	48.51
南部町	2,548	2,816	5,364	1,419	1,693	3,112	1,129	1,123	2,252	55.69	58.02
階上町	4,872	4,459	9,331	1,928	2,277	4,205	2,944	2,182	5,126	39.57	45.06
福地村	2,352	2,526	4,878	1,253	1,404	2,657	1,099	1,122	2,221	53.27	54.47
南郷村	2,680	2,742	5,422	1,483	1,605	3,088	1,197	1,137	2,334	55.34	56.95
倉石村	1,332	1,460	2,792	762	846	1,608	570	614	1,184	57.21	57.59
新郷村	1,530	1,653	3,183	921	999	1,920	609	654	1,263	60.20	60.32
三戸郡計	34,950	36,947	71,897	18,035	20,261	38,296	16,915	16,686	33,601	51.60	53.27
町村計	201,621	221,458	423,089	95,995	108,296	204,291	105,626	113,172	218,798	47.61	48.29
県計	536,829	598,612	1,135,441	240,437	257,651	498,088	296,392	340,961	637,353	44.79	43.87

(2) 仮投票に関する調

(仮投票は無し)

(3) 点字投票に関する調

市町村名		区分	総 数	有 効	無 効	市町村名		区分	総 数	有 効	無 効
市	青森市		28	28	0	北	板柳町		0	0	0
	弘前市		6	6	0		金木町		0	0	0
	八戸市		17	17	0		中里町		0	0	0
	黒石市		0	0	0		鶴田町		0	0	0
	五所川原市		0	0	0		市浦村		0	0	0
	十和田市		0	0	0		小泊村		0	0	0
	三沢市		1	1	0		⑥ 計		0	0	0
	むつ市		0	0	0		上	野辺地町		0	0
⑧ 市計		52	52	0	七戸町			1	1	0	
東	平内町		0	0	0	百石町			0	0	0
	蟹田町		0	0	0	十和田湖町			0	0	0
	今別町		0	0	0	六戸町			0	0	0
	蓬田村		0	0	0	北横浜町			0	0	0
	平館村		0	0	0	上北町			0	0	0
⑨ 三厩村		0	0	0	東北町			0	0	0	
⑩ 計		0	0	0	郡	天間林村			0	0	0
西	鱒ヶ沢町		0	0	0	⑪		下田町		0	0
	木造町		0	0	0	六ヶ所村		0	0	0	
	深浦町		0	0	0	⑫ 計		1	1	0	
	森田村		0	0	0	下	川内町		0	0	0
	岩崎村		0	0	0		大畑町		0	0	0
	柏崎村		0	0	0		大間町		0	0	0
	稲垣村		0	0	0		東通村		0	0	0
⑬ 車力村		0	0	0	風間浦村			0	0	0	
⑭ 計		0	0	0	佐井村		0	0	0		
中	岩木町		0	0	0	⑮	脇野沢村		0	0	0
	相馬村		0	0	0	⑯ 計		0	0	0	
	⑰ 西目屋村		0	0	0	三	三戸町		0	0	0
⑱ 計		0	0	0	五戸町			0	0	0	
南	藤崎町		0	0	0		田子町		0	0	0
	大鰐町		0	0	0		名川町		0	0	0
	浪上町		0	0	0		南部町		1	1	0
	平賀町		0	0	0		階上町		2	2	0
	⑲ 常盤村		0	0	0		福地村		0	0	0
	田舎館村		0	0	0		南郷村		0	0	0
	碓ヶ関村		0	0	0	倉石村		0	0	0	
⑳ 計		0	0	0	㉑ 計		3	3	0		
						㉒ 町村計	㉓	4	4	0	
						㉔ 県計	㉕	56	56	0	

(4) 代理投票に関する調

区分		投票当日 投票所に おける 代理投票	名簿登録 地選管で の不在者 の投票 代理投票	合 計	区分		投票当日 投票所に おける 代理投票	名簿登録 地選管で の不在者 の投票 代理投票	合 計
市町村名	市町村名								
市	青森市	295	18	313	北 津 軽 郡	板柳町	21	1	22
	弘前市	147	1	148		金木町	61	3	64
	八戸市	122	0	122		中里町	62	2	64
	黒石市	18	0	18		鶴田町	30	0	30
	五所川原市	37	225	262		市浦村	30	0	30
	十和田市	24	7	31		小泊村	4	4	8
	三沢市	19	0	19		⑥ 計	208	10	218
⑧ 市計	715	256	971	上 北 郡	野辺地町	18	0	18	
東 津 軽 郡	平内町	19	0		19	七戸町	22	2	24
	蟹田町	5	0		5	百石町	11	0	11
	今別町	10	7		17	十和田湖町	3	2	5
	蓬田村	9	1		10	六戸町	4	0	4
	平館村	10	3		13	横浜町	6	1	7
	三厩村	8	5		13	上北町	17	0	17
	⑨ 計	61	16	77	東北町	16	0	16	
西 津 軽 郡	鱒ヶ沢町	21	0	21	天間林村	50	9	59	
	木造町	77	6	83	下田町	12	1	13	
	深浦町	30	65	95	六ヶ所村	3	0	3	
	森田村	20	27	47	⑩ 計	162	15	177	
	岩崎村	4	0	4	下 北 郡	川内町	14	0	14
	柏垣村	2	2	4		大畑町	11	0	11
	稲力村	55	34	89		大間町	3	5	8
⑧ 計	237	134	371	東通村		26	0	26	
中 津 軽 郡	岩木町	137	0	137		風間浦村	8	0	8
	相馬村	0	0	0		佐井村	10	0	10
	西目屋村	10	0	10		脇野沢村	17	0	17
⑨ 計	147	0	147	⑪ 計	89	5	94		
南 津 軽 郡	藤崎町	13	0	13	三 戸 郡	三戸町	44	0	44
	大尾町	33	0	33		五戸町	12	0	12
	浪岡町	9	0	9		田子町	15	1	16
	平賀町	20	0	20		名川町	20	12	32
	常盤村	21	0	21		南部町	11	0	11
	田舎館村	7	0	7		階上町	9	0	9
	碓ヶ関村	12	0	12		福地村	6	0	6
⑧ 計	122	0	122	南郷村	19	0	19		
町 村 計	⑨ 計	122	0	122	倉石村	8	0	8	
	⑩ 計	151	13	164	新郷村	7	0	7	
町 村 計	⑪ 計	1,177	193	1,370	⑩ 計	151	13	164	
県 計	⑫ 計	1,892	449	2,341	町 村 計	1,177	193	1,370	
					県 計	1,892	449	2,341	

(5) 不在者投票に関する調

ア 不在者投票用紙等の請求及び交付に関する調

(選挙人の属する市町村において不在者投票用紙を交付したもの)

() は法第49条第2項(郵便投票)該当者で内書である。

市町村名	区分		請求			交付				合計
	直	接	郵便	合計	直接	郵送	計	拒絶		
									本人	
青森市	3,275	2,775	259(142)	6,309(142)	5,937	372(142)	6,309(142)	0	6,309(142)	
弘前市	1,195	1,782	209(33)	3,186(33)	2,933	253(33)	3,186(33)	0	3,186(33)	
八戸市	2,268	1,339	129(20)	3,736(20)	2,268	1,468(20)	3,736(20)	0	3,736(20)	
黒石市	328(4)	363	85	776(4)	659	117(4)	776(4)	0	776(4)	
五所川原市	448	351	41(9)	840(9)	799	41(9)	840(9)	0	840(9)	
十和田市	745	764	45(14)	1,554(14)	1,479	75(14)	1,554(14)	0	1,554(14)	
三沢市	716(7)	247	123	1,086(7)	828	258(7)	1,086(7)	0	1,086(7)	
むつ市	1,712	12	473(5)	2,197(5)	1,498	699(5)	2,197(5)	0	2,197(5)	
⑤ 市	10,687(11)	7,633	1,364(223)	19,684(234)	16,401	3,283(234)	19,684(234)	0	19,684(234)	
平内町	170	177	5(4)	352(4)	273	79(4)	352(4)	0	352(4)	
蟹田町	90(1)	5	54	149(1)	89	60(1)	149(1)	0	149(1)	
津別町	167	2	39	208	125	83	208	0	208	
蓬田村	51(2)	5	34	90(2)	49	41(2)	90(2)	0	90(2)	
平館村	58	0	21(1)	79(1)	58	21(1)	79(1)	0	79(1)	
三厩村	106	9	28	143	106	37	143	0	143	
⑥ 計	642(3)	198	181(5)	1,021(8)	700	321(8)	1,021(8)	0	1,021(8)	

区分 市町村名	請求			求					交					付		
	直 本	直 人	接 代理人	郵	便	合	計	直	接	郵	送	計	拒	絶	合	計
西	206	192(4)	0	160(2)	366(2)	206	160(2)	366(2)	0	366(2)	0	366(2)	0	366(2)	0	366(2)
津	230	0	0	139(4)	369(4)	230	139(4)	369(4)	0	369(4)	0	369(4)	0	369(4)	0	369(4)
軽	76	68	6	99	181	76	105	181	0	181	0	181	0	181	0	181
郡	63	63	3	42	108	63	45	108	0	108	0	108	0	108	0	108
⑥	151	196	6	43(1)	245(1)	196	49(1)	245(1)	0	245(1)	0	245(1)	0	245(1)	0	245(1)
	1,182(4)	323	0	555(8)	2,060(12)	1,444	616(12)	2,060(12)	0	2,060(12)	0	2,060(12)	0	2,060(12)	0	2,060(12)
中	285(2)	0	0	90	375(2)	288	87(2)	375(2)	0	375(2)	0	375(2)	0	375(2)	0	375(2)
津	54	21	0	20	74	51	23	74	0	74	0	74	0	74	0	74
軽	21	0	0	27(1)	48(1)	21	27(1)	48(1)	0	48(1)	0	48(1)	0	48(1)	0	48(1)
③	360(2)	0	0	137(1)	497(3)	360	137(3)	497(3)	0	497(3)	0	497(3)	0	497(3)	0	497(3)
南	107(3)	39	39	44	190(3)	139	51(3)	190(3)	0	190(3)	0	190(3)	0	190(3)	0	190(3)
津	192	14	14	185(3)	391(3)	192	199(3)	391(3)	0	391(3)	0	391(3)	0	391(3)	0	391(3)
軽	87	122	122	1(1)	210(1)	209	1(1)	210(1)	0	210(1)	0	210(1)	0	210(1)	0	210(1)
郡	103(2)	147	147	69	319(2)	243	76(2)	319(2)	0	319(2)	0	319(2)	0	319(2)	0	319(2)
④	216	22	22	277(1)	515(1)	238	277(1)	515(1)	0	515(1)	0	515(1)	0	515(1)	0	515(1)
	36(3)	1	1	33(1)	70(4)	33	37(4)	70(4)	0	70(4)	0	70(4)	0	70(4)	0	70(4)
	87	0	0	53(2)	140(2)	87	53(2)	140(2)	0	140(2)	0	140(2)	0	140(2)	0	140(2)
	41	0	0	57	98	41	57	98	0	98	0	98	0	98	0	98
④	869(8)	345	345	719(8)	1,933(16)	1,182	751(16)	1,933(16)	0	1,933(16)	0	1,933(16)	0	1,933(16)	0	1,933(16)
	125(1)	49	49	86	260(1)	124	136(1)	260(1)	0	260(1)	0	260(1)	0	260(1)	0	260(1)

北	金	木	町	159(1)	5	134	298(1)	158	140(1)	298(1)	0	298(1)
津	中	里	町	161	0	217(2)	378(2)	147	231(2)	378(2)	0	378(2)
輕	鶴	田	町	194	111	45(2)	350(2)	288	62(2)	350(2)	0	350(2)
郡	市	浦	村	61	0	33(2)	94(2)	61	33(2)	94(2)	0	94(2)
	小	泊	村	87	7	24	118	87	31	118	0	118
⑥	計			787(2)	172	539(6)	1,498(8)	865	633(8)	1,498(8)	0	1,498(8)
	野	辺	地	町	15	106	281	160	121	281	0	281
	七	戸	町	144(2)	70	47	261(2)	209	52(2)	261(2)	0	261(2)
上	百	石	町	89	0	77(8)	166(8)	89	77(8)	166(8)	0	166(8)
	十	和	田	湖	町	24	211(1)	184	27(1)	211(1)	0	211(1)
	六	戸	町	103(3)	78	38(1)	219(4)	171	48(4)	219(4)	0	219(4)
北	横	浜	町	79	5	19(1)	103(1)	79	24(1)	103(1)	0	103(1)
	上	北	町	94	17	82	193	104	89	193	0	193
	東	北	町	135	13	144(1)	292(1)	135	157(1)	292(1)	0	292(1)
郡	天	間	林	村	75(2)	38	138(2)	77	61(2)	138(2)	0	138(2)
	下	田	町	103(1)	22	85	210(1)	102	108(1)	210(1)	0	210(1)
	六	ヶ	所	村	113(7)	49	162(7)	113	49(7)	162(7)	0	162(7)
⑨	計			1,231(16)	296	709(11)	2,236(27)	1,423	813(27)	2,236(27)	0	2,236(27)
	川	内	町	144(1)	56	27	227(1)	196	31(1)	227(1)	0	227(1)
下	大	畑	町	160	46	35(4)	241(4)	206	35(4)	241(4)	0	241(4)
	大	間	町	166	0	28	194	166	28	194	0	194
北	東	通	村	73	0	21	94	73	21	94	0	94
	風	間	浦	村	76	22	98	71	27	98	0	98
郡	佐	井	村	116	15	3(3)	134(3)	110	24(3)	134(3)	0	134(3)
	脇	野	沢	村	105	0	13(1)	98	20(1)	118(1)	0	118(1)
⑩	計			840(1)	139	127(8)	1,106(9)	920	186(9)	1,106(9)	0	1,106(9)

市町村名	請求		交付				合計
	直 本人	代理人	郵便	合計	直 接	郵 送	
三戸町	305	33	88	426	338	88	426
五戸町	165(1)	23	83	271(1)	187	84(1)	271(1)
田子町	192	5	54	251	192	59	251
名川町	115(2)	31	28	174(2)	144	30(2)	174(2)
南郷町	138(2)	28	53	219(2)	161	58(2)	219(2)
階上町	132(2)	67	43	242(2)	130	112(2)	242(2)
福地村	80	0	74	154(5)	80	74(5)	154(5)
南郷村	89	0	35	124	89	35	124
倉石村	62(2)	0	45	107(2)	60	47(2)	107(2)
新郷村	44	15	0	59	44	15	59
⑩ 計	1,322(9)	202	503(5)	2,027(14)	1,425	602(14)	2,027(14)
町村計(6)	7,233(45)	1,675	3,470(52)	12,378(97)	8,319	4,059(97)	12,378(97)
県計(6)	17,920(56)	9,308	4,834(275)	32,062(331)	24,720	7,342(331)	32,062(331)

(指定市町村において他市町村の船員に不在者投票用紙を交付したもの)

市町村名	請求		交付				合計
	直 本人	代理人	郵便	合計	直 接	郵 送	
青森市	0	0	0	0	0	0	0
八戸市	1	0	0	1	1	0	1
計	1	0	0	1	1	0	1

イ 不在者投票の事由に関する調

区 分 市町村名		法第49条 第1項 第1号者	法第49条 第1項 第2号者	法第49条 第1項 第3号者	法第49条 第1項 第4号者	法第49条 第1項 第5号者	法第49条 第2項 第1号者	合 計
		該 当	該 当	該 当	該 当	該 当	該 当	
市	青森市	1,562	1,748	2,560	59	90	140	6,159
	弘前市	538	717	1,862	0	19	33	3,169
	八戸市	1,164	1,209	1,319	0	24	20	3,736
	黒石市	189	136	413	25	2	4	769
	五所川原市	169	300	356	0	0	9	834
	十三和田市	366	377	781	0	13	14	1,551
	三沢市	520	262	235	0	25	7	1,049
	むつ市	1,328	568	303	0	0	5	2,204
⑧	市 計	5,836	5,317	7,829	84	173	232	19,471
東津軽郡	平内町	158	12	173	0	0	4	347
	蟹田町	55	44	49	0	0	1	149
	今別町	55	67	82	0	0	0	204
	蓬田村	21	29	34	0	0	1	85
	平館村	1	56	21	0	0	1	79
	三厩村	56	53	29	0	0	0	138
⑧	計	346	261	388	0	0	7	1,002
西津軽郡	鱒ヶ沢町	46	155	158	0	0	2	361
	木造町	74	123	291	0	0	4	492
	深浦町	152	89	109	0	0	4	354
	森田村	41	35	93	0	0	0	169
	岩崎村	25	48	11	0	0	0	84
	柏村	33	30	43	0	0	0	106
	稲垣村	61	141	40	0	0	1	243
	車力村	88	65	40	0	4	1	198
⑧	計	520	686	785	0	4	12	2,007
中津軽郡	岩木町	76	289	0	0	5	2	372
	相馬村	27	26	21	0	0	0	74
	西目屋村	23	5	19	0	0	1	48
	⑧	計	126	320	40	0	5	3
南津軽郡	藤崎町	40	61	84	0	0	3	188
	大鰐町	97	98	185	0	2	3	385
	尾上町	51	32	123	0	3	1	210
	浪岡町	52	56	209	0	0	2	319
	平賀町	68	116	276	35	0	1	496
	常盤村	15	20	31	0	0	4	70
	田舎館村	41	49	50	0	0	2	142
	碓ヶ関村	25	23	49	0	0	0	97
⑧	計	389	455	1,007	35	5	16	1,907

区 分		法第49条 第1項 第1号者 該当者	法第49条 第2項 第2号者 該当者	法第49条 第3項 第3号者 該当者	法第49条 第4項 第4号者 該当者	法第49条 第5項 第5号者 該当者	法第49条 第2項 第2号者 該当者	合 計
市町村名								
北 津 縣 郡	板柳町	66	64	120	0	0	1	251
	金木町	63	119	115	0	0	1	298
	中里町	54	102	208	0	0	2	366
	鶴田町	101	104	137	0	0	2	344
	市浦村	25	39	22	0	0	2	88
	小泊村	42	52	24	0	0	0	118
⑧	計	351	480	626	0	0	8	1,465
上 北 郡	野辺地町	120	45	109	0	0	0	274
	七戸町	57	84	116	1	0	2	260
	百石町	49	76	30	0	1	8	164
	十六和田湖町	60	73	75	0	0	1	209
	横浜町	61	45	106	0	1	4	217
	上北町	53	27	21	0	0	1	102
	東北町	78	113	0	0	2	0	193
	天間林村	127	142	3	0	0	1	273
	下間田町	53	30	52	0	0	2	137
	六ヶ所村	61	44	102	0	1	1	209
⑩	計	106	0	49	0	0	4	159
⑪	計	825	679	663	1	5	24	2,197
下 北 郡	川内町	78	68	79	0	0	1	226
	大畑町	69	117	50	0	0	4	240
	大間町	67	103	20	0	2	0	192
	東通村	26	49	19	0	0	0	94
	風間浦村	52	31	10	0	1	0	94
	佐井村	54	59	17	0	0	3	133
⑫	脇野沢村	28	67	19	0	0	1	115
⑬	計	374	494	214	0	3	9	1,094
三 戸 郡	三戸町	169	146	103	0	0	0	418
	五戸町	103	66	101	0	0	1	271
	田子町	98	103	47	0	0	0	248
	名川町	63	48	61	0	0	1	173
	南部町	54	84	78	0	0	2	218
	階上町	96	96	48	0	0	2	242
	福地村	53	38	56	0	0	5	152
	南郷村	67	21	32	0	0	0	120
	倉石村	37	23	45	0	0	2	107
⑭	新郷村	33	10	16	0	0	0	59
⑮	計	773	635	587	0	0	13	2,008
町 村 計 (6)		3,704	4,010	4,310	36	22	92	12,174
県 計 (7)		9,540	9,327	12,139	120	195	324	31,645

ウ 不在者投票の受理、不受理に関する調

市町村名	区分	投票管理者に おいて受理と 決定し、かつ 拒否しなかったもの	投票管理者において不受理 又は拒否と決定したもの			合計
			開票管理者に おいて受理と 決定したもの	開票管理者に おいて不受理と 決定したもの	計	
市	青森市	6,159	0	0	0	6,159
	弘前市	3,167	0	2	2	3,169
	八戸市	3,735	0	1	1	3,736
	黒石市	768	0	1	1	769
	五所川原市	834	0	0	0	834
	十和田市	1,551	0	0	0	1,551
	三沢市	1,048	0	1	1	1,049
	むつ市	2,204	0	0	0	2,204
⑧	市計	19,466	0	5	5	19,471
東津軽郡	平内町	347	0	0	0	347
	蟹田町	149	0	0	0	149
	今別町	204	0	0	0	204
	蓬田村	85	0	0	0	85
	平三館村	78	0	1	1	79
⑥	計	1,001	0	1	1	1,002
西津軽郡	鱒ヶ沢町	361	0	0	0	361
	木造町	492	0	0	0	492
	深浦町	354	0	0	0	354
	森田村	169	0	0	0	169
	岩崎村	84	0	0	0	84
	柏村	106	0	0	0	106
	稲垣村	243	0	0	0	243
	車力村	196	2	0	2	198
③	計	2,005	2	0	2	2,007
中津軽郡	岩木町	372	0	0	0	372
	相馬村	74	0	0	0	74
	西目屋村	48	0	0	0	48
③	計	494	0	0	0	494
南津軽郡	藤崎町	188	0	0	0	188
	大尾町	385	0	0	0	385
	浪上町	210	0	0	0	210
	平岡町	319	0	0	0	319
	常盤村	496	0	0	0	496
	田舎館村	69	0	1	1	70
	碓ヶ関村	142	0	0	0	142
	碓ヶ関村	97	0	0	0	97
⑧	計	1,906	0	1	1	1,907

市町村名	区 分	投票管理 者におい て決定し ないもの	投票管理 者におい て不受理 又は拒否 と決定し たもの			合 計
			開票管理 者におい て受理し たもの	開票管理 者におい て不受理 と決定し たもの	計	
北 津 軽 郡	板柳町	251	0	0	0	251
	金木町	298	0	0	0	298
	中里町	366	0	0	0	366
	鶴田町	343	0	1	1	344
	市浦村	88	0	0	0	88
	小泊村	117	0	1	1	118
⑥	計	1,463	0	2	2	1,465
上 北 郡	野辺地町	273	1	0	1	274
	七戸町	260	0	0	0	260
	百石町	164	0	0	0	164
	十六和田湖町	209	0	0	0	209
	横浜町	217	0	0	0	217
	上北町	102	0	0	0	102
	東北町	193	0	0	0	193
	天間林村	273	0	0	0	273
	下間田村	137	0	0	0	137
	六ヶ所村	209	0	0	0	209
⑩	計	1,599	1	0	1	1,600
下 北 郡	川内町	226	0	0	0	226
	大畑町	240	0	0	0	240
	大間町	192	0	0	0	192
	東通村	94	0	0	0	94
	風間浦村	94	0	0	0	94
	佐井村	133	0	0	0	133
	脇野沢村	115	0	0	0	115
⑪	計	1,094	0	0	0	1,094
三 戸 郡	三戸町	418	0	0	0	418
	五戸町	271	0	0	0	271
	田子町	248	0	0	0	248
	名川町	173	0	0	0	173
	南部町	218	0	0	0	218
	階上町	242	0	0	0	242
	福地村	152	0	0	0	152
	南郷村	120	0	0	0	120
	倉石村	107	0	0	0	107
	新郷村	59	0	0	0	59
⑫	計	2,008	0	0	0	2,008
町 村 計 69		12,167	3	4	7	12,174
県 計 67		31,633	3	9	12	31,645

エ 不在者投票管理者別不在者投票に関する調

区 分		選挙人の属 する市町村 の選挙委員 長に対して なしたもの	業務地又は 旅行地の市 町村の選管 委員長に対 してなした もの	船長に対 してなし たもの	指定病院 等の院長 等に対し てなした もの	監獄の長、 代用監獄 の管理し てなした もの	少年院の 長又は婦 人補導院 の長に対 してなし たもの	合 計
市町村名								
市	青森市	3,268	122	0	2,625	2	2	6,019
	弘前市	1,195	105	0	1,836	0	0	3,136
	八戸市	2,268	109	0	1,339	0	0	3,716
	黒石市	324	31	0	410	0	0	765
	五所川原市	448	25	0	352	0	0	825
	十和田市	745	32	0	760	0	0	1,537
	三沢市	671	143	0	228	0	0	1,042
	むつ市	1,493	217	148	341	0	0	2,199
⑧	市計	10,412	784	148	7,891	2	2	19,239
東津軽郡	平内町	170	3	1	169	0	0	343
	蟹田町	88	11	0	49	0	0	148
	今別町	125	6	0	73	0	0	204
	蓬田村	48	2	0	34	0	0	84
	平館村	58	1	0	19	0	0	78
	三厩村	106	12	0	20	0	0	138
⑨	計	595	35	1	364	0	0	995
西津軽郡	鱈ヶ沢町	201	0	0	158	0	0	359
	木造町	188	13	0	287	0	0	488
	深浦町	230	17	0	103	0	0	350
	森田村	76	2	0	91	0	0	169
	岩崎村	48	25	0	11	0	0	84
	柏村	65	1	0	40	0	0	106
	稲垣村	196	7	0	39	0	0	242
	車力村	55	88	0	54	0	0	197
⑩	計	1,059	153	0	783	0	0	1,995
中津軽郡	岩木町	108	0	0	262	0	0	370
	相馬村	51	2	0	21	0	0	74
	西目屋村	23	5	0	19	0	0	47
⑪	計	182	7	0	302	0	0	491
南津軽郡	藤崎町	100	3	0	82	0	0	185
	大尾町	192	8	0	182	0	0	382
	浪上町	84	3	0	122	0	0	209
	浪岡町	99	7	0	211	0	0	317
	平賀町	206	13	0	276	0	0	495
	常盤村	33	2	0	31	0	0	66
	田舎館村	87	2	0	51	0	0	140
	碓ヶ関村	41	8	0	48	0	0	97
⑫	計	842	46	0	1,003	0	0	1,891

区 分		選挙人の属 する市町村 の選管委員 長に対して なしたもの	業務地又は 旅行地の市 町村の選管 委員長に対 してなした もの	船長に対 してなし たもの	指定病院 等の院長 等に対し てなした もの	監獄の長、 代用監獄 の管理に 対してな したもの	少年院の 長又は婦 人補導院 の長に対 してなし たもの	合 計
市町村名								
北 津 軽 郡	板柳町	124	19	0	107	0	0	250
	金木町	182	0	0	115	0	0	297
	中里町	147	9	0	208	0	0	364
	鶴田町	194	15	0	133	0	0	342
	市浦村	61	5	0	20	0	0	86
	小泊村	87	7	0	24	0	0	118
⑥	計	795	55	0	607	0	0	1,457
上 北 郡	野辺地町	160	8	0	105	1	0	274
	七戸町	142	1	0	115	0	0	258
	百石町	89	4	0	63	0	0	156
	十和田湖町	135	2	0	71	0	0	208
	六戸町	100	7	0	106	0	0	213
	横浜町	79	4	0	18	0	0	101
	上北町	94	6	0	93	0	0	193
	東北町	125	10	0	137	0	0	272
	天間林村	70	6	0	59	0	0	135
	下田町	102	5	0	101	0	0	208
⑩	六ヶ所村	106	0	0	49	0	0	155
	計	1,202	53	0	917	1	0	2,173
下 北 郡	川内町	142	3	1	79	0	0	225
	大畑町	160	4	0	71	1	0	236
	大間町	166	11	0	15	0	0	192
	東通村	72	3	0	19	0	0	94
	風間浦村	71	13	0	10	0	0	94
	佐井村	110	5	0	15	0	0	130
	脇野沢村	102	0	0	12	0	0	114
⑦	計	823	39	1	221	1	0	1,085
三 戸 郡	三戸町	305	14	0	99	0	0	418
	五戸町	164	5	0	101	0	0	270
	田子町	192	9	0	47	0	0	248
	名川町	63	0	0	109	0	0	172
	南部町	135	3	0	78	0	0	216
	階上町	130	9	0	101	0	0	240
	福地村	80	0	0	67	0	0	147
	南郷村	89	0	0	31	0	0	120
	倉石村	60	1	0	44	0	0	105
	⑩	新郷村	44	0	0	15	0	0
	計	1,262	41	0	692	0	0	1,995
町村計 (69)		6,760	429	2	4,889	2	0	12,082
県 計 (67)		17,172	1,213	150	12,780	4	2	31,321

(6) 中間推定投票率に関する調

(単位：%)

区 分	10 時 00 分	11 時 00 分	14 時 00 分	16 時 00 分	17 時 30 分	確 定
男	15.09	19.44	28.17	33.68	38.83	44.79
女	12.41	16.78	25.46	31.32	36.55	43.04
計	13.68	18.04	26.74	32.44	37.63	43.87

5. 開 票

(1) 開票に関する調

(総 括)

区 分 郡市別	投票総数	内 訳		無効投票率	備 考		
		有効投票数	無効投票数		不 受 理	持 帰 り	そ の 他
青 森 市	94,517	91,386	3,131	3.31	0	5	0
弘 前 市	53,055	51,207	1,848	3.48	2	0	0
八 戸 市	69,712	67,272	2,440	3.50	1	3	0
黒 石 市	12,607	12,166	441	3.50	1	1	0
五所川原市	14,236	13,843	393	2.76	0	2	0
十和田市	19,771	19,072	699	3.54	0	1	0
三 沢 市	13,179	12,615	564	4.28	2	0	0
む つ 市	16,701	16,100	601	3.60	0	1	0
市 計	293,778	283,661	10,117	3.44	6	13	0
東津軽郡	13,695	13,309	386	2.82	1	0	0
西津軽郡	29,915	29,179	736	2.46	2	3	0
中津軽郡	7,505	7,303	202	2.69	0	1	0
南津軽郡	35,529	34,363	1,166	3.28	1	2	0
北津軽郡	23,003	22,272	731	3.18	2	2	0
上 北 郡	38,928	37,457	1,471	3.78	0	1	0
下 北 郡	17,405	16,613	792	4.55	0	0	0
三 戸 郡	38,295	37,428	867	2.26	0	1	0
郡 計	204,275	197,924	6,351	3.11	6	10	0
県 計	498,053	481,585	16,468	3.31	12	23	0

市町村内訳

区分 市町村名	投票総数	内 訳		無効投票率	備 考		
		有効投票数	無効投票数		不 受 理	持 帰 り	そ の 他
青 森 市	94,517	91,386	3,131	3.31	0	5	0
弘 前 市	53,055	51,207	1,848	3.48	2	0	0
八 戸 市	69,712	67,272	2,440	3.50	1	3	0
黒 石 市	12,607	12,166	441	3.50	1	1	0
五所川原市	14,236	13,843	393	2.76	0	2	0
十和田市	19,771	19,072	699	3.54	0	1	0
三 沢 市	13,179	12,615	564	4.28	2	0	0
む つ 市	16,701	16,100	601	3.60	0	1	0
市 計	293,778	283,661	10,117	3.44	6	13	0
平 内 町	5,339	5,193	146	2.73	0	0	0
蟹 田 町	1,981	1,955	26	1.31	0	0	0
今 別 町	2,000	1,904	96	4.80	0	0	0
蓬 田 村	1,749	1,698	51	2.92	0	0	0
平 館 村	1,102	1,087	15	1.36	1	0	0
三 厩 村	1,524	1,472	52	3.41	0	0	0
東津軽郡計	13,695	13,309	386	2.82	1	0	0
鱒ヶ沢町	5,270	5,132	138	2.62	0	0	0
木 造 町	8,234	8,043	191	2.32	0	1	0
深 浦 町	4,973	4,880	93	1.87	0	0	0
森 田 村	2,019	1,979	40	1.98	1	0	0
岩 崎 村	1,714	1,656	58	3.38	0	0	0
柏 村	2,081	1,999	82	3.94	0	2	0
稲 垣 村	2,914	2,863	51	1.75	0	0	0
車 力 村	2,710	2,627	83	3.06	1	0	0
西津軽郡計	29,915	29,179	736	2.46	2	3	0
岩 木 町	4,707	4,573	134	2.85	0	1	0
相 馬 村	1,745	1,712	33	1.89	0	0	0
西 目 屋 村	1,053	1,018	35	3.32	0	0	0
中津軽郡計	7,505	7,303	202	2.69	0	1	0
藤 崎 町	3,590	3,498	92	2.56	0	0	0
大 鰐 町	5,870	5,651	219	3.73	0	0	0
尾 上 町	3,750	3,635	115	3.07	0	0	0
浪 岡 町	7,192	6,917	275	3.82	0	1	0
平 賀 町	7,529	7,262	267	3.55	0	1	0
常 盤 村	2,322	2,264	58	2.50	1	0	0
田 舎 館 村	3,545	3,474	71	2.00	0	0	0
碓ヶ関村	1,731	1,662	69	3.99	0	0	0
南津軽郡計	35,529	34,363	1,166	3.28	1	2	0

区分 市町村名	投票総数	内 訳		無効投票率	備 考		
		有効投票数	無効投票数		不 受 理	持 帰 り	そ の 他
板柳町	5,658	5,495	163	2.88	0	0	0
金木町	4,436	4,299	137	3.09	0	1	0
中里町	4,363	4,231	132	3.03	0	1	0
鶴田町	5,474	5,253	221	4.04	1	0	0
市浦村	1,475	1,452	23	1.56	0	0	0
小泊村	1,597	1,542	55	3.44	1	0	0
北津軽郡計	23,003	22,272	731	3.18	2	2	0
野辺地町	5,985	5,772	213	3.56	0	1	0
七戸町	4,659	4,514	145	3.11	0	0	0
百石町	3,015	2,929	86	2.85	0	0	0
十和田湖町	2,834	2,728	106	3.74	0	0	0
六戸町	3,783	3,720	63	1.67	0	0	0
横浜町	2,128	2,032	96	4.51	0	0	0
上北町	3,060	2,963	97	3.17	0	0	0
東北町	3,795	3,551	244	6.43	0	0	0
天間林村	3,170	3,025	145	4.57	0	0	0
下田町	3,480	3,333	147	4.22	0	0	0
六ヶ所村	3,019	2,890	129	4.27	0	0	0
上北郡計	38,928	37,457	1,471	3.78	0	1	0
川内町	3,408	3,304	104	3.05	0	0	0
大畑町	3,589	3,412	177	4.93	0	0	0
大間町	2,261	2,189	72	3.18	0	0	0
東通村	3,336	3,031	305	9.14	0	0	0
風間浦村	1,281	1,232	49	3.83	0	0	0
佐井村	1,932	1,879	53	2.74	0	0	0
脇野沢村	1,598	1,566	32	2.00	0	0	0
下北郡計	17,405	16,613	792	4.55	0	0	0
三戸町	7,783	7,611	172	2.21	0	0	0
五戸町	6,306	6,198	108	1.71	0	0	0
田子町	3,638	3,525	113	3.11	0	1	0
名川町	3,978	3,926	52	1.31	0	0	0
南部町	3,112	3,084	28	0.90	0	0	0
階上町	4,205	4,056	149	3.54	0	0	0
福地村	2,657	2,591	66	2.48	0	0	0
南郷村	3,088	3,027	61	1.98	0	0	0
倉石村	1,608	1,586	22	1.37	0	0	0
新郷村	1,920	1,824	96	5.00	0	0	0
三戸郡計	38,295	37,428	867	2.26	0	1	0
町村計	204,275	197,924	6,351	3.11	6	10	0
県計	498,053	481,585	16,468	3.31	12	23	0

(2) 候補者別得票に関する調

(総括)

候補者氏名 郡市別	1	2	3	計
	高橋 ちづ子	くさわけ 文男	松尾 官平	
青森市	16,713	31,458	43,215	91,386
弘前市	10,941	16,983	23,283	51,207
八戸市	7,666	17,322	42,284	67,272
黒石市	2,091	3,654	6,421	12,166
五所川原市	1,879	5,772	6,192	13,843
十和田市	1,961	5,991	11,120	19,072
三沢市	1,222	2,772	8,621	12,615
むつ市	2,154	4,447	9,499	16,100
市計	44,627	88,399	150,635	283,661
東津軽郡	1,987	4,091	7,231	13,309
西津軽郡	2,994	12,600	13,585	29,179
中津軽郡	1,122	2,596	3,585	7,303
南津軽郡	5,530	12,172	16,661	34,363
北津軽郡	2,894	8,854	10,524	22,272
上北郡	3,421	11,730	22,306	37,457
下北郡	1,915	4,501	10,197	16,613
三戸郡	2,067	6,545	28,816	37,428
郡計	21,930	63,089	112,905	197,924
県計	66,557	151,488	263,540	481,585

市町村内訳

区分 市町村名	1	2	3	計
	高橋 ちづ子	くさわけ 文男	松尾 官平	
青森市	16,713	31,458	43,215	91,386
弘前市	10,941	16,983	23,283	51,207
八戸市	7,666	17,322	42,284	67,272
黒石市	2,091	3,654	6,421	12,166
五所川原市	1,879	5,772	6,192	13,843
十和田市	1,961	5,991	11,120	19,072
三沢市	1,222	2,772	8,621	12,615
むつ市	2,154	4,447	9,499	16,100
市計	44,627	88,399	150,635	283,661
平内町	764	1,376	3,053	5,193
蟹田町	246	748	961	1,955
今別町	288	545	1,071	1,904
蓬田村	272	813	613	1,698
平館村	115	254	718	1,087
三厩村	302	355	815	1,472
東津軽郡計	1,987	4,091	7,231	13,309
鱒ヶ沢町	702	2,104	2,326	5,132
木造町	743	3,504	3,796	8,043
深浦町	291	3,319	1,270	4,880
森田村	283	788	908	1,979
岩崎村	228	404	1,024	1,656
柏村	222	579	1,198	1,999
稲垣村	242	941	1,680	2,863
車力村	283	961	1,383	2,627
西津軽郡計	2,994	12,600	13,585	29,179
岩木町	812	1,546	2,215	4,573
相馬村	162	799	751	1,712
西目屋村	148	251	619	1,018
中津軽郡計	1,122	2,596	3,585	7,303

市町村	区分	1	2	3	計
		高橋 ちづ子	くさわげ 文男	松尾 官平	
藤崎町		666	949	1,883	3,498
大鰯町		863	1,747	3,041	5,651
尾上町		542	1,173	1,920	3,635
浪岡町		1,218	2,729	2,970	6,917
平賀町		1,077	2,837	3,348	7,262
常盤村		419	946	899	2,264
田舎館村		527	1,253	1,694	3,474
碓ヶ関村		218	538	906	1,662
南津軽郡計		5,530	12,172	16,661	34,363
板柳町		895	2,118	2,482	5,495
金木町		564	1,638	2,097	4,299
中里町		508	1,649	2,074	4,231
鶴田町		677	2,124	2,452	5,253
市浦村		100	695	657	1,452
小泊村		150	630	762	1,542
北津軽郡計		2,894	8,854	10,524	22,272
野辺地町		555	1,952	3,265	5,772
七戸町		393	1,338	2,783	4,514
百石町		192	741	1,996	2,929
十和田湖町		209	885	1,634	2,728
六戸町		369	1,056	2,295	3,720
横浜町		325	488	1,219	2,032
上北町		252	1,218	1,493	2,963
東北町		234	1,511	1,806	3,551
天間林村		299	892	1,834	3,025
下田町		285	903	2,145	3,333
六ヶ所村		308	746	1,836	2,890
上北郡計		3,421	11,730	22,306	37,457

区分 市町村名	1	2	3	計
	高橋 ちづ子	くさわげ 文男	松尾 官平	
川内町	746	826	1,732	3,304
大畑町	357	1,020	2,035	3,412
大間町	152	566	1,471	2,189
東通村	316	623	2,092	3,031
風間浦村	112	303	817	1,232
佐井村	132	591	1,156	1,879
脇野沢村	100	572	894	1,566
下北郡計	1,915	4,501	10,197	16,613
三戸町	253	870	6,488	7,611
五戸町	457	1,427	4,314	6,198
田子町	120	599	2,806	3,525
名川町	220	511	3,195	3,926
南部町	65	437	2,582	3,084
階上町	302	668	3,086	4,056
福地村	203	656	1,732	2,591
南郷村	195	481	2,351	3,027
倉石村	85	579	922	1,586
新郷村	167	317	1,340	1,824
三戸郡計	2,067	6,545	28,816	37,428
町村計	21,930	63,089	112,905	197,924
県計	66,557	151,488	263,540	481,585

(3) 党派別得票に関する調

党派名	得票数	得票率 (%)
自由民主党	263,540	54.72
無所属	151,488	31.46
日本共産党	66,557	13.82
計	481,585	100.00

(4) 無効投票に関する調

区分	所定の用紙を用いたもの	候補者でない氏名記載したもの	候補者となることがない氏名記載したもの	2人以上の候補者を記載したもの	被選挙権のない候補者を記載したもの	候補者のほかに他事記載したもの	候補者の氏名を書かないもの	候補者の氏名を記載し難いもの	白紙投票	単に雑事を記載したもの	単に記号、符号を記載したもの	その他	計
市町村名													
青森市	0	129	0	8	0	10	1	22	1,520	1,012	429	0	3,131
弘前市	0	74	0	0	0	6	0	16	829	668	255	0	1,848
八戸市	0	74	0	11	0	18	0	2	1,092	999	244	0	2,440
黒石市	0	11	0	0	0	0	0	0	208	180	42	0	441
五所川原市	0	121	0	2	0	0	0	0	151	119	0	0	393
十和田市	0	32	0	0	0	8	0	15	266	323	55	0	699
三沢市	0	173	0	1	0	0	0	1	216	123	50	0	564
むつ市	0	35	0	1	0	0	0	0	324	194	47	0	601
市計	0	649	0	23	0	42	1	56	4,606	3,618	1,122	0	10,117
平内町	0	11	0	2	0	0	0	0	42	82	9	0	146
蟹田町	0	11	0	0	0	0	0	1	13	0	1	0	26
今別町	0	5	0	0	0	0	0	0	56	26	9	0	96
蓬田村	0	3	0	0	0	30	0	4	9	2	3	0	51
平館村	0	6	0	0	0	0	0	1	7	0	1	0	15
三厩村	0	13	0	0	0	0	0	0	29	6	4	0	52
東津軽郡計	0	49	0	2	0	30	0	6	156	116	27	0	386
鱒ヶ沢町	0	9	0	0	0	0	0	0	62	67	0	0	138
木造町	0	20	0	0	0	0	0	0	44	97	30	0	191
深浦町	0	40	0	0	0	0	0	7	25	15	6	0	93
森田村	0	2	0	0	0	0	0	4	9	20	5	0	40

区分	所定の用紙を用いたもの	候補者でない氏名を記載したもの	候補者となることができない氏名を記載したもの	2人以上の候補者の氏名を記載したもの	被選挙権のない候補者の氏名を記載したもの	候補者の氏名が他事として記載したもの	候補者の氏名を書かないもの	候補者の氏名を記載し、何を記載したかを認めること	白紙投票	単に雑事を記載したもの	単に記号、符号を記載したもの	その他	計
市町村名													
岩崎村	0	0	0	0	0	0	0	0	13	43	2	0	58
柏村	0	34	0	0	0	0	0	0	22	11	15	0	82
稲垣村	0	33	0	0	0	0	0	0	6	0	12	0	51
車力村	0	0	0	0	0	0	0	0	33	42	8	0	83
西津軽郡計	0	138	0	0	0	0	0	11	214	295	78	0	736
岩木町	0	6	0	2	0	2	0	2	56	49	17	0	134
相馬村	0	3	0	1	0	0	0	0	14	11	4	0	33
西目屋村	0	1	0	0	0	0	0	2	7	23	2	0	35
中津軽郡計	0	10	0	3	0	2	0	4	77	83	23	0	202
藤崎町	0	6	0	0	0	0	0	0	38	42	6	0	92
大鰐町	0	7	0	0	0	2	0	0	83	104	23	0	219
尾上町	0	1	0	0	0	1	0	9	46	50	8	0	115
浪岡町	0	7	0	0	0	1	0	1	96	138	32	0	275
平賀町	0	105	0	1	0	0	0	1	106	17	37	0	267
常盤村	0	9	0	0	0	0	0	0	21	22	6	0	58
田舎館村	0	4	0	0	0	0	0	1	27	33	6	0	71
碓ヶ沢村	0	15	0	0	0	0	0	1	42	11	0	0	69
南津軽郡計	0	154	0	1	0	4	0	13	459	417	118	0	1,166
板柳町	0	1	0	0	0	0	1	6	57	84	14	0	163
金木町	0	1	0	0	0	1	0	89	35	0	11	0	137
中里町	0	6	0	0	0	1	0	0	43	65	17	0	132

区分	所定の用紙を用いたもの	候補者でない氏名記載したもの	候補者となることなき氏名記載したもの	候補者となることがない氏名記載したもの	2人以上の候補者記載したもの	被選挙権のない候補者記載したもの	候補者のほかに他筆したのもの	候補者の自氏名を書かないもの	候補者を記載したかを確認し難いもの	白紙投票	単に雑事を記載したもの	単に記号、符号を記載したもの	その他	計
市町村名														
三戸町	0	4	0	1	0	0	4	0	0	50	98	15	0	172
五戸町	0	0	0	0	0	0	0	0	15	33	50	10	0	108
田子町	0	8	0	0	0	0	5	0	1	30	62	7	0	113
名川町	0	1	0	0	0	0	0	0	6	10	28	7	0	52
南郷町	0	0	0	0	0	0	0	0	2	13	12	1	0	28
階上町	0	7	0	0	0	0	0	0	0	51	74	17	0	149
福地村	0	15	0	0	0	0	0	0	13	15	18	5	0	66
南郷村	0	2	0	0	0	0	0	0	0	18	37	4	0	61
倉石村	0	1	0	0	0	0	0	0	0	11	10	0	0	22
新郷村	0	7	0	0	0	0	1	0	0	29	52	7	0	96
三戸郡計	0	45	0	1	0	0	10	0	37	260	441	73	0	867
町村計	0	843	0	13	0	0	115	2	245	2,218	2,323	592	0	6,351
県計	0	1,492	0	36	0	0	157	3	301	6,824	5,941	1,714	0	16,468

(5) 開票進捗状況に関する調

(総括)

区分	分	高橋ちづ子	くさわけ	文男	松尾官平	計	開票率(%)
20:00	現在	17,228	52,241	97,493	166,962	33.52	
20:30	現在	48,734	109,946	186,277	344,957	69.26	
21:00	現在	64,409	146,461	252,397	463,267	93.01	
21:30	現在	66,450	151,383	263,373	481,206	96.61	
22:24	現在	66,557	151,488	263,540	481,585	100.00	
(確定)							

(市町村内訳)

① 20:00現在

候補者氏名 市町村名		候補者氏名			計	開票率 %
		1 高橋 ちづ子	2 くさわげ 文男	3 松尾 官平		
青森市		0	0	0	0	0.00
弘前市		0	0	0	0	0.00
八戸市		0	500	3,000	3,500	5.02
黒石市		0	0	0	0	0.00
五所川原市		0	0	0	0	0.00
十和田市		0	0	0	0	0.00
三沢市		0	200	1,000	1,200	9.10
むつ市		500	500	500	1,500	8.98
市計		500	1,200	4,500	6,200	2.11
平内町		700	1,300	3,000	5,000	93.65
蟹田町		200	700	900	1,800	90.86
今別町		200	500	1,000	1,700	85.00
蓬田村		272	813	613	1,698	100.00
平館村		100	200	700	1,000	90.66
三厩村		302	355	815	1,472	100.00
東津軽郡計		1,774	3,868	7,028	12,670	92.51
鱒ヶ沢町		600	2,000	2,300	4,900	92.98
木造町		500	2,500	2,500	5,500	66.79
深浦町		100	2,500	900	3,500	70.38
森田村		283	788	908	1,979	100.00
岩崎村		200	400	1,000	1,600	93.35
柏村		200	500	1,100	1,800	86.41
稲垣村		0	0	0	0	0.00
車力村		283	961	1,383	2,627	100.00
西津軽郡計		2,166	9,649	10,091	21,906	73.22
岩木町		700	1,500	2,100	4,300	91.33
相馬村		162	799	751	1,712	100.00
西目屋村		100	200	600	900	85.47
中津軽郡計		962	2,499	3,451	6,912	92.09
藤崎町		600	900	1,800	3,300	91.92
大鰐町		800	1,400	1,600	3,800	64.74
尾上町		500	1,000	1,300	2,800	74.67
浪岡町		1,100	2,600	2,900	6,600	91.76
平賀町		1,000	2,200	2,200	5,400	71.71
常盤村		400	900	800	2,100	90.40
田舎館村		527	1,253	1,694	3,474	100.00
碓ヶ関村		218	538	906	1,662	100.00
南津軽郡計		5,145	10,791	13,200	29,136	82.00

候補者氏名 市町村名	1	2	3	計	開票率 %
	高橋 ちづ子	くさわげ 文男	松尾 官平		
板柳町	0	0	0	0	0.00
金木町	500	1,600	2,000	4,100	92.40
中里町	500	1,600	2,000	4,100	93.95
鶴田町	600	1,700	2,200	4,500	82.19
市浦村	100	695	657	1,452	100.00
小泊村	100	600	700	1,400	87.61
北津軽郡計	1,800	6,195	7,557	15,552	67.60
野辺地町	200	1,400	2,400	4,000	66.82
七戸町	300	1,200	2,500	4,000	85.86
百石町	100	700	1,900	2,700	89.55
十和田湖町	200	800	1,600	2,600	91.74
六戸町	300	1,000	2,200	3,500	92.52
横浜町	200	400	1,000	1,600	75.19
上北町	200	900	900	2,000	65.36
東北町	100	700	1,000	1,800	47.43
天間林村	200	800	1,800	2,800	88.33
下田町	0	200	500	700	20.11
六ヶ所村	200	500	1,000	1,700	56.31
上北郡計	2,000	8,600	16,800	27,400	70.38
川内町	700	800	1,600	3,100	90.96
大畑町	300	900	2,000	3,200	89.16
大間町	152	566	1,471	2,189	100.00
東通村	200	400	1,100	1,700	50.96
風間浦村	112	303	817	1,232	100.00
佐井村	132	591	1,156	1,879	100.00
脇野沢村	100	500	800	1,400	87.61
下北郡計	1,696	4,060	8,944	14,700	84.46
三戸町	100	700	5,500	6,300	80.95
五戸町	200	1,000	3,600	4,800	76.12
田子町	100	500	2,500	3,100	85.19
名川町	100	400	2,700	3,200	80.44
南部町	0	400	2,500	2,900	93.19
階上町	300	600	3,000	3,900	92.75
福地村	100	500	1,600	2,200	82.80
南郷村	100	400	2,300	2,800	90.67
倉石村	85	579	922	1,586	100.00
新郷村	100	300	1,300	1,700	88.54
三戸郡計	1,185	5,379	25,922	32,486	84.83
町村計	16,728	51,041	92,993	160,762	78.69
県計	17,228	52,241	97,493	166,962	33.52

② 20:30現在

候補者氏名 市町村名	1	2	3	計	開票率 %
	高橋ちづ子	くさわげ 文男	松尾官平		
青森市	13,000	20,000	27,000	60,000	63.48
弘前市	2,000	3,000	3,000	8,000	15.08
八戸市	4,500	8,500	18,000	31,000	44.47
黒石市	1,500	3,000	5,000	9,500	75.34
五所川原市	1,800	5,700	6,000	13,500	94.82
十和田市	1,900	2,000	5,000	8,900	45.01
三沢市	1,000	2,200	5,800	9,000	68.28
むつ市	2,100	3,900	6,000	12,000	71.85
市計	27,800	48,300	75,800	151,900	51.70
平内町	764	1,376	3,053	5,193	100.00
蟹田町	246	748	961	1,955	100.00
今別町	288	545	1,071	1,904	100.00
蓬田村	272	813	613	1,698	100.00
平館村	115	254	718	1,087	100.00
三厩村	302	355	815	1,472	100.00
東津軽郡計	1,987	4,091	7,231	13,309	100.00
鱒ヶ沢町	600	2,000	2,300	4,900	92.98
木造町	743	3,504	3,796	8,043	100.00
深浦町	291	3,319	1,270	4,880	100.00
森田村	283	788	908	1,979	100.00
岩崎村	228	404	1,024	1,656	100.00
柏村	200	500	1,100	1,800	86.41
稲垣村	242	941	1,680	2,863	100.00
車力村	283	961	1,383	2,627	100.00
西津軽郡計	2,870	12,417	13,461	28,748	96.08
岩木町	700	1,500	2,100	4,300	91.33
相馬村	162	799	751	1,712	100.00
西目屋村	148	251	619	1,018	100.00
中津軽郡計	1,010	2,550	3,470	7,030	93.66
藤崎町	666	949	1,883	3,498	100.00
大鰐町	863	1,747	3,041	5,651	100.00
尾上町	500	1,000	1,300	2,800	74.67
浪岡町	1,218	2,729	2,970	6,917	100.00
平賀町	1,000	2,800	3,300	7,100	94.29
常盤村	419	946	899	2,264	100.00
田舎館村	527	1,253	1,694	3,474	100.00
碓ヶ関村	218	538	906	1,662	100.00
南津軽郡計	5,411	11,962	15,993	33,366	93.90

候補者氏名 市町村名	1	2	3	計	開票率 %
	高橋 ちづ子	くさわげ 文男	松尾 官平		
板柳町	895	2,118	2,482	5,495	100.00
金木町	564	1,638	2,097	4,299	100.00
中里町	508	1,649	2,074	4,231	100.00
鶴田町	677	2,124	2,452	5,253	100.00
市浦村	100	695	657	1,452	100.00
小泊村	100	600	700	1,400	87.61
北津軽郡計	2,844	8,824	10,462	22,130	96.19
野辺地町	500	1,900	3,200	5,600	93.55
七戸町	393	1,338	2,783	4,514	100.00
百石町	192	741	1,996	2,929	100.00
十和田湖町	200	800	1,600	2,600	91.74
六戸町	369	1,056	2,295	3,720	100.00
横浜町	325	488	1,219	2,032	100.00
上北町	200	1,200	1,400	2,800	91.50
東北町	200	1,500	1,800	3,500	92.23
天間林村	299	892	1,834	3,025	100.00
下田町	200	900	2,100	3,200	91.95
六ヶ所村	300	700	1,700	2,700	89.43
上北郡計	3,178	11,515	21,927	36,620	94.07
川内町	746	826	1,732	3,304	100.00
大畑町	357	1,020	2,035	3,412	100.00
大間町	152	566	1,471	2,189	100.00
東通村	300	600	2,000	2,900	86.93
風間浦村	112	303	817	1,232	100.00
佐井村	132	591	1,156	1,879	100.00
脇野沢村	100	500	800	1,400	87.61
下北郡計	1,899	4,406	10,011	16,316	93.74
三戸町	200	800	6,400	7,400	95.08
五戸町	200	1,000	3,600	4,800	76.12
田子町	100	500	2,800	3,400	93.43
名川町	220	511	3,195	3,926	100.00
南部町	65	437	2,582	3,084	100.00
階上町	300	600	3,000	3,900	92.75
福地村	203	656	1,732	2,591	100.00
南郷村	195	481	2,351	3,027	100.00
倉石村	85	579	922	1,586	100.00
新郷村	167	317	1,340	1,824	100.00
三戸郡計	1,735	5,881	27,922	35,538	92.80
町村計	20,934	61,646	110,477	193,057	94.50
県計	48,734	109,946	186,277	344,957	69.26

③ 21:00現在

候補者氏名 市町村名	1	2	3	計	開票率 %
	高橋 ちづ子	くさわけ 文男	松尾 官平		
青森市	16,500	31,000	43,000	90,500	95.74
弘前市	9,500	13,000	13,000	35,500	66.91
八戸市	7,500	17,000	42,000	66,500	95.39
黒石市	2,000	3,600	6,400	12,000	95.17
五所川原市	1,879	5,772	6,192	13,843	100.00
十和田市	1,900	5,900	11,000	18,800	95.08
三沢市	1,100	2,700	8,500	12,300	93.32
むつ市	2,100	4,400	9,400	15,900	95.20
市計	42,479	83,372	139,492	265,343	90.32
平内町	764	1,376	3,053	5,193	100.00
蟹田町	246	748	961	1,955	100.00
今別町	288	545	1,071	1,904	100.00
蓬田村	272	813	613	1,698	100.00
平館村	115	254	718	1,087	100.00
三廐村	302	355	815	1,472	100.00
東津軽郡計	1,987	4,091	7,231	13,309	100.00
鱒ヶ沢町	702	2,104	2,326	5,132	100.00
木造町	743	3,504	3,796	8,043	100.00
深浦町	291	3,319	1,270	4,880	100.00
森田村	283	788	908	1,979	100.00
岩崎村	228	404	1,024	1,656	100.00
柏村	222	579	1,198	1,999	100.00
稲垣村	242	941	1,680	2,863	100.00
車力村	283	961	1,383	2,627	100.00
西津軽郡計	2,994	12,600	13,585	29,179	100.00
岩木町	812	1,546	2,215	4,573	100.00
相馬村	162	799	751	1,712	100.00
西目屋村	148	251	619	1,018	100.00
中津軽郡計	1,122	2,596	3,585	7,303	100.00
藤崎町	666	949	1,883	3,498	100.00
大鰐町	863	1,747	3,041	5,651	100.00
尾上町	542	1,173	1,920	3,635	100.00
浪岡町	1,218	2,729	2,970	6,917	100.00
平賀町	1,077	2,837	3,348	7,262	100.00
常盤村	419	946	899	2,264	100.00
田舎館村	527	1,253	1,694	3,474	100.00
碓ヶ関村	218	538	906	1,662	100.00
南津軽郡計	5,530	12,172	16,661	34,363	100.00

候補者氏名 市町村名	1	2	3	計	開票率 %
	高橋 ちづ子	くさわげ 文男	松尾 官平		
板柳町	895	2,118	2,482	5,495	100.00
金木町	564	1,638	2,097	4,299	100.00
中里町	508	1,649	2,074	4,231	100.00
鶴田町	677	2,124	2,452	5,253	100.00
市浦村	100	695	657	1,452	100.00
小泊村	150	630	762	1,542	100.00
北津軽郡計	2,894	8,854	10,524	22,272	100.00
野辺地町	555	1,952	3,265	5,772	100.00
七戸町	393	1,338	2,783	4,514	100.00
百石町	192	741	1,996	2,929	100.00
十和田湖町	209	885	1,634	2,728	100.00
六戸町	369	1,056	2,295	3,720	100.00
横浜町	325	488	1,219	2,032	100.00
上北町	252	1,218	1,493	2,963	100.00
東北町	234	1,511	1,806	3,551	100.00
天間林村	299	892	1,834	3,025	100.00
下田町	285	903	2,145	3,333	100.00
六ヶ所村	308	746	1,836	2,890	100.00
上北郡計	3,421	11,730	22,306	37,457	100.00
川内町	746	826	1,732	3,304	100.00
大畑町	357	1,020	2,035	3,412	100.00
大間町	152	566	1,471	2,189	100.00
東通村	316	623	2,092	3,031	100.00
風間浦村	112	303	817	1,232	100.00
佐井村	132	591	1,156	1,879	100.00
脇野沢村	100	572	894	1,566	100.00
下北郡計	1,915	4,501	10,197	16,613	100.00
三戸町	253	870	6,488	7,611	100.00
五戸町	457	1,427	4,314	6,198	100.00
田子町	120	599	2,806	3,525	100.00
名川町	220	511	3,195	3,926	100.00
南部町	65	437	2,582	3,084	100.00
階上町	302	668	3,086	4,056	100.00
福地村	203	656	1,732	2,591	100.00
南郷村	195	481	2,351	3,027	100.00
倉石村	85	579	922	1,586	100.00
新郷村	167	317	1,340	1,824	100.00
三戸郡計	2,067	6,545	28,816	37,428	100.00
町村計	21,930	63,089	112,905	197,924	96.88
県計	64,409	146,461	252,397	463,267	93.01

④ 21:30現在

候補者氏名 市町村名	1	2	3	計	開票率 %
	高橋 ちづ子	くさわげ 文男	松尾 官平		
青森市	16,713	31,458	43,215	91,386	100.00
弘前市	10,900	16,900	23,200	51,000	96.12
八戸市	7,600	17,300	42,200	67,100	96.25
黒石市	2,091	3,654	6,421	12,166	100.00
五所川原市	1,879	5,772	6,192	13,843	100.00
十和田市	1,961	5,991	11,120	19,072	100.00
三沢市	1,222	2,772	8,621	12,615	100.00
むつ市	2,154	4,447	9,499	16,100	100.00
市計	44,520	88,294	150,468	283,282	96.42
平内町	764	1,376	3,053	5,193	100.00
蟹田町	246	748	961	1,955	100.00
今別町	288	545	1,071	1,904	100.00
蓬田村	272	813	613	1,698	100.00
平館村	115	254	718	1,087	100.00
三厩村	302	355	815	1,472	100.00
東津軽郡計	1,987	4,091	7,231	13,309	100.00
鱈ヶ沢町	702	2,104	2,326	5,132	100.00
木造町	743	3,504	3,796	8,043	100.00
深浦町	291	3,319	1,270	4,880	100.00
森田村	283	788	908	1,979	100.00
岩崎村	228	404	1,024	1,656	100.00
柏村	222	579	1,198	1,999	100.00
稲垣村	242	941	1,680	2,863	100.00
車力村	283	961	1,383	2,627	100.00
西津軽郡計	2,994	12,600	13,585	29,179	100.00
岩木町	812	1,546	2,215	4,573	100.00
相馬村	162	799	751	1,712	100.00
西目屋村	148	251	619	1,018	100.00
中津軽郡計	1,122	2,596	3,585	7,303	100.00
藤崎町	666	949	1,883	3,498	100.00
大鰐町	863	1,747	3,041	5,651	100.00
尾上町	542	1,173	1,920	3,635	100.00
浪岡町	1,218	2,729	2,970	6,917	100.00
平賀町	1,077	2,837	3,348	7,262	100.00
常盤村	419	946	899	2,264	100.00
田舎館村	527	1,253	1,694	3,474	100.00
碓ヶ関村	218	538	906	1,662	100.00
南津軽郡計	5,530	12,172	16,661	34,363	100.00

候補者氏名 市町村名	1	2	3	計	開票率 %
	高橋 ちづ子	くさわげ 文男	松尾 官平		
板柳町	895	2,118	2,482	5,495	100.00
金木町	564	1,638	2,097	4,299	100.00
中里町	508	1,649	2,074	4,231	100.00
鶴田町	677	2,124	2,452	5,253	100.00
市浦村	100	695	657	1,452	100.00
小泊村	150	630	762	1,542	100.00
北津軽郡計	2,894	8,854	10,524	22,272	100.00
野辺地町	555	1,952	3,265	5,772	100.00
七戸町	393	1,338	2,783	4,514	100.00
百石町	192	741	1,996	2,929	100.00
十和田湖町	209	885	1,634	2,728	100.00
六戸町	369	1,056	2,295	3,720	100.00
横浜町	325	488	1,219	2,032	100.00
上北町	252	1,218	1,493	2,963	100.00
東北町	234	1,511	1,806	3,551	100.00
天間林村	299	892	1,834	3,025	100.00
下田町	285	903	2,145	3,333	100.00
六ヶ所村	308	746	1,836	2,890	100.00
上北郡計	3,421	11,730	22,306	37,457	100.00
川内町	746	826	1,732	3,304	100.00
大畑町	357	1,020	2,035	3,412	100.00
大間町	152	566	1,471	2,189	100.00
東通村	316	623	2,092	3,031	100.00
風間浦村	112	303	817	1,232	100.00
佐井村	132	591	1,156	1,879	100.00
脇野沢村	100	572	894	1,566	100.00
下北郡計	1,915	4,501	10,197	16,613	100.00
三戸町	253	870	6,488	7,611	100.00
五戸町	457	1,427	4,314	6,198	100.00
田子町	120	599	2,806	3,525	100.00
名川町	220	511	3,195	3,926	100.00
南部町	65	437	2,582	3,084	100.00
階上町	302	668	3,086	4,056	100.00
福地村	203	656	1,732	2,591	100.00
南郷村	195	481	2,351	3,027	100.00
倉石村	85	579	922	1,586	100.00
新郷村	167	317	1,340	1,824	100.00
三戸郡計	2,067	6,545	28,816	37,428	100.00
町村計	21,930	63,089	112,905	197,924	96.88
県計	66,450	151,383	263,373	481,206	96.61

⑤ 22:24現在(確定)

候補者氏名 市町村名	1	2	3	計	開票率 %
	高橋 ちづ子	くさわげ 文男	松尾 官平		
青森市	16,713	31,458	43,215	91,386	100.00
弘前市	10,941	16,983	23,283	51,207	100.00
八戸市	7,666	17,322	42,284	67,272	100.00
黒石市	2,091	3,654	6,421	12,166	100.00
五所川原市	1,879	5,772	6,192	13,843	100.00
十和田市	1,961	5,991	11,120	19,072	100.00
三沢市	1,222	2,772	8,621	12,615	100.00
むつ市	2,154	4,447	9,499	16,100	100.00
市計	44,627	88,399	150,635	283,661	100.00
平内町	764	1,376	3,053	5,193	100.00
蟹田町	246	748	961	1,955	100.00
今別町	288	545	1,071	1,904	100.00
蓬田村	272	813	613	1,698	100.00
平館村	115	254	718	1,087	100.00
三厩村	302	355	815	1,472	100.00
東津軽郡計	1,987	4,091	7,231	13,309	100.00
鱒ヶ沢町	702	2,104	2,326	5,132	100.00
木造町	743	3,504	3,796	8,043	100.00
深浦町	291	3,319	1,270	4,880	100.00
森田村	283	788	908	1,979	100.00
岩崎村	228	404	1,024	1,656	100.00
柏村	222	579	1,198	1,999	100.00
稲垣村	242	941	1,680	2,863	100.00
車力村	283	961	1,383	2,627	100.00
西津軽郡計	2,994	12,600	13,585	29,179	100.00
岩木町	812	1,546	2,215	4,573	100.00
相馬村	162	799	751	1,712	100.00
西目屋村	148	251	619	1,018	100.00
中津軽郡計	1,122	2,596	3,585	7,303	100.00
藤崎町	666	949	1,883	3,498	100.00
大鰐町	863	1,747	3,041	5,651	100.00
尾上町	542	1,173	1,920	3,635	100.00
浪岡町	1,218	2,729	2,970	6,917	100.00
平賀町	1,077	2,837	3,348	7,262	100.00
常盤村	419	946	899	2,264	100.00
田舎館村	527	1,253	1,694	3,474	100.00
碓ヶ関村	218	538	906	1,662	100.00
南津軽郡計	5,530	12,172	16,661	34,363	100.00

候補者氏名 市町村名	1	2	3	計	開票率 %
	高橋ちづ子	くさわげ 文男	松尾官平		
板柳町	895	2,118	2,482	5,495	100.00
金木町	564	1,638	2,097	4,299	100.00
中里町	508	1,649	2,074	4,231	100.00
鶴田町	677	2,124	2,452	5,253	100.00
市浦村	100	695	657	1,452	100.00
小泊村	150	630	762	1,542	100.00
北津軽郡計	2,894	8,854	10,524	22,272	100.00
野辺地町	555	1,952	3,265	5,772	100.00
七戸町	393	1,338	2,783	4,514	100.00
百石町	192	741	1,996	2,929	100.00
十和田湖町	209	885	1,634	2,728	100.00
六戸町	369	1,056	2,295	3,720	100.00
横浜町	325	488	1,219	2,032	100.00
上北町	252	1,218	1,493	2,963	100.00
東北町	234	1,511	1,806	3,551	100.00
天間林村	299	892	1,834	3,025	100.00
下田町	285	903	2,145	3,333	100.00
六ヶ所村	308	746	1,836	2,890	100.00
上北郡計	3,421	11,730	22,306	37,457	100.00
川内町	746	826	1,732	3,304	100.00
大畑町	357	1,020	2,035	3,412	100.00
大間町	152	566	1,471	2,189	100.00
東通村	316	623	2,092	3,031	100.00
風間浦村	112	303	817	1,232	100.00
佐井村	132	591	1,156	1,879	100.00
脇野沢村	100	572	894	1,566	100.00
下北郡計	1,915	4,501	10,197	16,613	100.00
三戸町	253	870	6,488	7,611	100.00
五戸町	457	1,427	4,314	6,198	100.00
田子町	120	599	2,806	3,525	100.00
名川町	220	511	3,195	3,926	100.00
南部町	65	437	2,582	3,084	100.00
階上町	302	668	3,086	4,056	100.00
福地村	203	656	1,732	2,591	100.00
南郷村	195	481	2,351	3,027	100.00
倉石村	85	579	922	1,586	100.00
新郷村	167	317	1,340	1,824	100.00
三戸郡計	2,067	6,545	28,816	37,428	100.00
町村計	21,930	63,089	112,905	197,924	100.00
県計	66,557	151,488	263,540	481,585	100.00

6. 選挙公営

(1) 選挙公報に関する調

候補者数	掲載申請 候補者数	印刷部数	配布世帯数	印刷から配布までの所要日数			印刷所名	公報一部 当たり印刷費 (用紙代を含む)	公報の規格 及び頁数
				印刷に 要した日数	各世帯に配布を 完了するまでに 要した日数	計			
3	3	605,000	476,806	2	9	11	6円63銭	ブランケット版 2ページ	

(2) 新聞広告に関する調

新聞名	広告をした候補者数	広告延回数	広告料金(1人1回分)
東奥日報	3	9	415,296
デーリー東北	3	3	154,500
陸奥新報	3	3	118,656

(3) 投票記載所の氏名等の掲示に関する調

区分		投票所数	掲示総数	区分		投票所数	掲示総数
市町村名				市町村名			
市	青森市	90	578	北津軽郡	板柳町	12	76
	弘前市	73	296		金木町	6	36
	八戸市	78	800		中里町	11	43
	黒石市	21	219		鶴田町	14	54
	五所川原市	22	95		市浦村	4	28
	十三和田市	39	161		小泊村	2	20
	三沢市	38	146		⑥ 計	49	257
⑧ 市計	395	2,555	上北郡	野辺地町	8	57	
東津軽郡	平内町	17		56	七戸町	7	43
	蟹田町	4		11	百石町	7	28
	今別町	4		22	十和田湖町	7	82
	蓬田村	4		12	六戸町	9	30
	平館村	3		8	横浜町	7	37
⑨ 計	35	133		上北町	10	55	
西津軽郡	鱒ヶ沢町	17	54	東北町	13	71	
	木造町	23	69	天間林村	11	44	
	深浦町	15	150	下田町	13	42	
	森田村	5	20	六ヶ所村	11	44	
	岩崎村	7	21	⑩ 計	103	533	
	柏垣村	4	28	下北郡	川内町	13	39
	稲力村	9	27		大畑町	14	32
⑧ 計	87	394	大間町		5	30	
中津軽郡	岩木町	19	57		東通村	20	20
	相馬村	7	36		風間浦村	6	21
	西目屋村	4	12	佐井村	9	28	
⑨ 計	30	105	⑪ 計	73	195		
南津軽郡	藤崎町	6	28	三戸郡	三戸町	23	94
	大鰐町	19	63		五戸町	21	42
	尾上町	10	30		田子町	12	24
	浪岡町	15	64		名川町	13	39
	平賀町	14	70		南階上町	12	34
	常盤村	5	20		福地村	11	44
	田舎館村	7	42		南郷村	11	44
⑩ 計	79	335	南倉石村	13	30		
				新郷村	7	25	
				⑩ 計	135	415	
				町村計	591	2,367	
				県計	986	4,922	

(4) 政見放送に関する調査

放送局名	回数	放送月日	放送時間	放送人数	放送順序			
					放送	順	序	
テレビ	1	7月16日(木)	7:30~7:50	3	高橋ちづ子	くさわけ	文男	松尾官平
	2	7月23日(木)	19:30~19:50	3	高橋ちづ子	くさわけ	文男	松尾官平
テレビ	1	7月16日(木)	10:55~11:20	3	高橋ちづ子	くさわけ	文男	松尾官平
	1	7月15日(水)	16:00~16:25	3	高橋ちづ子	松尾官	平	くさわけ 文男
テレビ	2	7月23日(木)	16:00~16:25	3	高橋ちづ子	松尾官	平	くさわけ 文男
	1	7月14日(火)	12:30~12:50	3	高橋ちづ子	くさわけ	文男	松尾官平
ラジオ	2	7月21日(火)	7:25~7:45	3	高橋ちづ子	くさわけ	文男	松尾官平
	1	7月18日(土)	6:00~6:25	3	高橋ちづ子	くさわけ	文男	松尾官平

7. 収支報告に関する調

① 選挙の種類

平成4年7月26日執行参議院議員通常選挙

② 公職選挙法の規定による選挙運動に関する支出金額の制限額

(法定選挙運動費用額) 22,733,500円

③ 報告書の要旨

候補者氏名	草 創 文 男	所属党派	無 所 属	平成4年7月8日から 第1回分 平成4年8月6日まで
出納責任者氏名	白 取 竹三郎			

収 入			支 出	
主たる寄付			人件費	1,500,000円
(氏名・団体名)	(職業)	(寄附額)	家屋費	648,067円
草創文男後援会	政治団体	5,000,000円	選挙事務所費	648,067円
いのちと大地を守る会	政治団体	7,000,000円	集合会場費	0円
			通信費	732,972円
			交通費	710,942円
			印刷費	2,828,000円
			広告費	857,920円
			文具費	561,717円
			食糧費	777,616円
			休泊費	1,193,650円
			雑 費	450,911円
その他の寄附		0円		
その他の収入		0円		
今回計		12,000,000円	今回計	10,261,795円
前回計		0円	前回計	0円
総 計		12,000,000円	総 計	10,261,795円

報告書受理年月日	平成4年8月10日	第1回報告分
----------	-----------	--------

候補者氏名	高橋 千鶴子	所属党派	日本共産党	平成4年7月6日から 期間 第1回分 平成4年8月6日まで
出納責任者 氏名	富樫 秀雄			

収 入

主たる寄付

(氏名・団体名) (職業) (寄附額)

日本共産党青森県委員会 政 党 11,740,000 円

その他の寄附 0 円

その他の収入 0 円

今回計 11,740,000 円

前回計 0 円

総 計 11,740,000 円

支 出

人件費 10,200,000 円

家屋費 217,880 円

選挙事務所費 217,880 円

集会会場費 0 円

通信費 234,468 円

交通費 271,695 円

印刷費 2,275,437 円

広告費 285,000 円

文具費 5,150 円

食糧費 132,963 円

休泊費 94,027 円

雑 費 57,791 円

今回計 13,774,411 円

前回計 0 円

総 計 13,774,411 円

報告書受理年月日	平成4年8月10日	第1回報告分
----------	-----------	--------

候補者氏名	松尾官平	所属党派	自由民主党	平成4年5月21日から 第1回分 平成4年8月10日まで
出納責任者氏名	諏訪邦雄			

収 入			支 出	
(氏名・団体名)	(職業)	(寄附額)		
自由民主党	政 党	5,000,000円	人件費	5,158,500円
青森県歯科医師政治連盟	政治団体	300,000円	家屋費	1,764,334円
青森県酒類卸商業協同組合	法 人	300,000円	選挙事務所費	1,764,334円
青森県石油政治連盟	政治団体	200,000円	集合会場費	0円
全国商工政治連盟	政治団体	3,000,000円	通信費	1,377,197円
日本歯科医師政治連盟	政治団体	500,000円	交通費	547,720円
西 政 会	政治団体	5,000,000円	印刷費	3,250,910円
青森県医師連盟	政治団体	300,000円	広告費	918,500円
日本商工連盟	政治団体	1,000,000円	文具費	56,001円
青森県日本酒政治連盟	政治団体	300,000円	食糧費	600,640円
その他の寄附		0円	休泊費	717,397円
その他の収入		5,000,000円	雑 費	780,465円
今回計		20,900,000円	今回計	15,171,664円
前回計		0円	前回計	0円
総 計		20,900,000円	総 計	15,171,664円

報告書受理年月日	平成4年8月10日	第1回報告分
----------	-----------	--------

Ⅲ 参議院比例代表選出議員選挙

1. 選挙分会長及び選挙分会長職務代理者

職 名	氏 名	住 所
選 挙 分 会 長	工 藤 忠 昌	三戸郡福地村大字福田字町中 4
選挙分会長職務代理者	佐 川 禮三郎	青森市南佃二丁目 7 の 2

2. 選挙結果総括

(1) 投票調

区 分	選挙当日の有権者数	投票者数	棄権者数	投票率(%)
男	536,829	240,409	296,420	44.78
女	598,612	257,656	340,956	43.04
計	1,135,441	498,065	637,376	43.87

(2) 開票調

投票総数	有効投票数	無効投票数	無効投票率(%)
498,015	460,764	37,251	7.48

(3) 名簿届出政党等別得票数

届出番号	政党等名	得票数	届出番号	政党等名	得票数
1	発 明 政 治	1,395	24	ス ポ ー ツ 平 和 党	16,395
2	国 民 新 党	1,860,563	25	中 小 企 業 生 活 党	545
3	日 本 国 民 政 治 連 合	472	26	自 由 民 主 党	178,955
4	進 歩 自 由 連 合	532	27	民 社 党	15,646
5	教 育 党	690	28	国 民 党	1,323
6	公 明 党	54,307	29	文 化 フ ォ ー ラ ム	667
7	国 際 政 治 連 合	269	30	地 球 維 新 党	86
8	「開星論」のUFO党	525	小 計		217,232
9	全日本ドライバーズクラブ	1,758	31	フ リ ー ワ ー ク ユ ニ オ ン	518
10	老 人 福 祉 党	5,432	32	政 事 公 団 太 平 会	282
小 計		67,240,563	33	日 本 世 直 し 党	852
11	モ ー タ ー 新 党	1,737	34	平 成 改 新 党	274
12	社 会 民 主 連 合	3,813	35	環 境 党	789
13	日 本 共 産 党	32,564	36	平 民 党	1,021
14	希 望	1,344	37	雑 民 党	157
15	第 二 院 ク ラ ブ	16,593	38	表 現 の 自 由 党	198
16	新 自 由 党	2,148	小 計		4,091
17	世 界 浄 霊 会	133	(A)	得 票 総 数	460,763,946
18	風 の 会	1,877	(B)	按分の際切り捨てた票数	0.054
19	日 本 新 党	17,834,383	(C)	いずれの政党等数にも属しない票	0
20	日 本 社 会 党	94,157	(D)	有効投票数(A) + (B) + (C)	460,764
小 計		172,200,383	(E)	無効投票数	37,251
21	年 金 党	2,747	(F)	投票総数(D) + (E)	498,015
22	日 本 愛 酔 党	811	(G)	持帰り・その他	50
23	大 日 本 誠 流 社	57	(H)	投票者総数(F) + (G)	498,065

3. 投票

(1) 投票に関する調

(総括)

郡市名	選挙当日の有権者数		投票者数		棄権者数		投票者数		投票率(%)		
	男	女	男	女	男	女	男	女	男	女	
青森市	101,773	117,560	219,333	49,181	94,523	56,431	68,379	124,810	44.55	41.83	43.10
弘前市	61,204	72,068	133,272	27,280	53,051	35,433	44,788	80,221	42.11	37.85	39.81
八戸市	85,904	93,208	179,112	35,187	69,715	51,376	58,021	109,397	40.19	37.75	38.92
黒石市	13,932	16,151	30,083	6,547	12,604	7,875	9,604	17,479	43.48	40.54	41.90
五所原市	17,590	20,458	38,048	7,057	14,237	10,533	13,278	23,811	40.12	35.10	37.42
十和田市	21,465	23,425	44,890	10,000	19,772	11,693	13,425	25,118	45.53	42.69	44.05
三沢市	15,427	15,668	31,095	6,054	13,181	8,300	9,614	17,914	46.20	38.64	42.39
むつ市	17,913	18,606	36,519	7,925	16,704	9,134	10,681	19,815	49.01	42.59	45.74
市計	335,208	377,144	712,352	144,433	293,787	190,775	227,790	418,565	43.09	39.60	41.24
東津軽郡	13,600	15,043	28,643	6,425	13,707	7,175	7,761	14,936	47.24	48.41	47.85
西津軽郡	26,792	30,065	56,857	13,938	29,922	12,854	14,081	26,935	52.02	53.16	52.63
中津軽郡	7,082	7,924	15,006	3,552	7,506	3,530	3,970	7,500	50.16	49.90	50.02
南津軽郡	36,252	41,205	77,457	16,991	35,523	19,261	22,673	41,934	46.87	44.98	45.86
北津軽郡	24,848	28,226	53,074	10,873	22,993	13,975	16,106	30,081	43.76	42.94	43.32
上北郡	41,760	44,865	86,625	18,412	38,916	23,348	24,361	47,709	44.09	45.70	44.92
下北郡	16,337	17,193	33,530	7,751	17,419	8,586	7,525	16,111	47.44	56.23	51.95
三戸郡	34,950	36,947	71,897	18,034	38,292	16,916	16,689	33,605	51.60	54.83	53.26
郡計	201,621	221,468	423,089	95,976	204,278	105,645	113,166	218,811	47.60	48.90	48.28
県計	536,829	598,612	1,135,441	240,409	498,065	296,420	340,956	637,376	44.78	43.04	43.87

(市町村内訳)

市町村名	選挙当日の有権者数		投票者数		棄権者数		投票者数		投票者数		投票率(%)	
	男	女	計	男	女	計	男	女	計	男	女	計
青森市	101,773	117,560	219,333	45,342	49,181	94,523	56,431	68,379	124,810	44.55	41.83	43.10
弘前市	61,204	72,068	133,272	25,771	27,280	53,051	35,433	44,788	80,221	42.11	37.85	39.81
八戸市	85,904	93,208	179,112	34,528	35,187	69,715	51,376	58,021	109,397	40.19	37.75	38.92
黒石市	13,932	16,151	30,083	6,057	6,547	12,604	7,875	9,604	17,479	43.48	40.54	41.90
五所川原市	17,590	20,458	38,048	7,057	7,180	14,237	10,533	13,278	23,811	40.12	35.10	37.42
十和田市	21,465	23,425	44,890	9,772	10,000	19,772	11,693	13,425	25,118	45.53	42.69	44.05
三沢市	15,427	15,668	31,095	7,127	6,054	13,181	8,300	9,614	17,914	46.20	38.64	42.39
むつ市	17,913	18,606	36,519	8,779	7,925	16,704	9,134	10,681	19,815	49.01	42.59	45.74
市計	335,208	377,144	712,352	144,433	149,354	293,787	190,775	227,790	418,565	43.09	39.60	41.24
平内町	5,900	6,561	12,461	2,540	2,799	5,339	3,360	3,762	7,122	43.05	42.66	42.85
蟹田町	1,811	2,010	3,821	925	1,056	1,981	886	954	1,840	51.08	52.54	51.85
今別町	2,057	2,307	4,364	925	1,085	2,010	1,132	1,222	2,354	44.97	47.03	46.06
蓬田村	1,459	1,650	3,109	828	922	1,750	631	728	1,359	56.75	55.88	56.29
平館村	1,052	1,121	2,173	518	585	1,103	534	536	1,070	49.24	52.19	50.76
三厩村	1,321	1,394	2,715	689	835	1,524	632	559	1,191	52.16	59.90	56.13
東津軽郡計	13,600	15,043	28,643	6,425	7,282	13,707	7,175	7,761	14,936	47.24	48.41	47.85
鱒ヶ沢町	5,775	6,512	12,287	2,443	2,827	5,270	3,332	3,685	7,017	42.30	43.41	42.89
木造町	7,826	8,915	16,741	3,941	4,295	8,236	3,885	4,620	8,505	50.36	48.18	49.20

深	浦	町	3,773	4,218	7,991	2,183	2,790	4,973	1,590	1,428	3,018	57.86	66.15	62.23
森	田	村	1,894	2,165	4,059	936	1,085	2,021	958	1,080	2,038	49.42	50.12	49.79
岩	崎	村	1,241	1,444	2,685	735	979	1,714	506	465	971	59.23	67.80	63.84
柏	村	1,763	1,990	3,753	988	1,095	2,083	775	895	1,670	56.04	55.03	55.50	
稲	垣	村	2,061	2,273	4,334	1,322	1,592	2,914	739	681	1,420	64.14	70.04	67.24
車	力	村	2,459	2,548	5,007	1,390	1,321	2,711	1,069	1,227	2,296	56.53	51.84	54.14
西津輕郡計			26,792	30,065	56,857	13,938	15,984	29,922	12,854	14,081	26,935	52.02	53.16	52.63
岩	木	町	4,684	5,295	9,979	2,228	2,480	4,708	2,456	2,815	5,271	47.57	46.84	47.18
相	馬	村	1,418	1,596	3,014	830	915	1,745	588	681	1,269	58.53	57.33	57.90
西	目	屋	980	1,033	2,013	494	559	1,053	486	474	960	50.41	54.11	52.31
中津輕郡計			7,082	7,924	15,006	3,552	3,954	7,506	3,530	3,970	7,500	50.16	49.90	50.02
藤	崎	町	3,882	4,379	8,261	1,760	1,829	3,589	2,122	2,550	4,672	45.34	41.77	43.45
大	鰯	町	5,504	6,358	11,862	2,662	3,207	5,869	2,842	3,151	5,993	48.36	50.44	49.48
尾	上	町	3,715	4,192	7,907	1,791	1,958	3,749	1,924	2,234	4,158	48.21	46.71	47.41
浪	岡	町	7,659	8,627	16,286	3,520	3,669	7,189	4,139	4,958	9,097	45.96	42.53	44.14
平	賀	町	8,342	9,448	17,790	3,585	3,944	7,529	4,757	5,504	10,261	42.98	41.74	42.32
常	盤	村	2,288	2,535	4,803	1,127	1,196	2,323	1,141	1,339	2,480	49.69	47.18	48.37
田	舎	館	3,416	3,946	7,362	1,755	1,790	3,545	1,661	2,156	3,817	51.38	45.36	48.15
碓	ヶ	関	1,466	1,720	3,186	791	939	1,730	675	781	1,456	53.96	54.59	54.30
南津輕郡計			36,252	41,205	77,457	16,991	18,532	35,523	19,251	22,673	41,934	46.87	44.98	45.86
板	柳	町	6,440	7,430	13,870	2,792	2,866	5,658	3,648	4,564	8,212	43.35	38.57	40.79

区 分 市町村名	選挙当日の有権者数			投票者数			棄権者数			投票率(%)		
	男	女	計	男	女	計	男	女	計	男	女	計
金 木 町	4,669	5,413	10,082	2,059	2,373	4,432	2,610	3,040	5,650	44.10	43.84	43.96
中 里 町	4,670	5,227	9,897	2,082	2,282	4,364	2,588	2,945	5,533	44.58	43.66	44.09
鶴 田 町	5,890	6,701	12,591	2,621	2,855	5,476	3,269	3,846	7,115	44.50	42.61	43.49
市 浦 村	1,323	1,460	2,783	673	802	1,475	650	658	1,308	50.87	54.93	53.00
小 泊 村	1,856	1,995	3,851	646	942	1,588	1,210	1,053	2,263	34.81	47.22	41.24
北津軽郡計	24,848	28,226	53,074	10,873	12,120	22,993	13,975	16,106	30,081	43.76	42.94	43.32
野 辺 地 町	6,152	6,935	13,087	2,723	3,262	5,985	3,429	3,673	7,102	44.26	47.04	45.73
七 戸 町	4,165	4,669	8,834	2,143	2,513	4,656	2,022	2,156	4,178	51.45	53.82	52.71
百 石 町	3,556	3,776	7,332	1,399	1,616	3,015	2,157	2,160	4,317	39.34	42.80	41.12
十 和 田 湖 町	2,512	2,692	5,204	1,357	1,477	2,834	1,155	1,215	2,370	54.02	54.87	54.46
六 戸 町	4,020	4,284	8,304	1,886	1,895	3,781	2,134	2,389	4,523	46.92	44.23	45.53
横 浜 町	2,210	2,346	4,556	950	1,177	2,127	1,260	1,169	2,429	42.99	50.17	46.69
上 北 町	3,704	4,051	7,755	1,459	1,601	3,060	2,245	2,450	4,695	39.39	39.52	39.46
東 北 町	4,304	4,565	8,869	1,880	1,909	3,789	2,424	2,656	5,080	43.68	41.82	42.72
天 間 林 村	3,459	3,750	7,209	1,535	1,634	3,169	1,924	2,116	4,040	44.38	43.57	43.96
下 田 町	3,497	3,750	7,247	1,658	1,823	3,481	1,839	1,927	3,766	47.41	48.61	48.03
六 ヶ 所 村	4,181	4,047	8,228	1,422	1,597	3,019	2,759	2,450	5,209	34.01	39.46	36.69
上北郡計	41,760	44,865	86,625	18,412	20,504	38,916	23,348	24,361	47,709	44.09	45.70	44.92
川 内 町	2,548	2,788	5,336	1,469	1,938	3,407	1,079	850	1,929	57.65	69.51	63.85

大畑町	3,927	4,423	8,350	1,559	2,030	3,589	2,368	2,393	4,761	39.70	45.90	42.98
大間町	2,650	2,648	5,298	1,018	1,257	2,275	1,632	1,391	3,023	38.42	47.47	42.94
東通村	3,386	3,331	6,717	1,569	1,767	3,336	1,817	1,564	3,381	46.34	53.05	49.67
風間浦村	1,242	1,337	2,579	567	714	1,281	675	623	1,298	45.65	53.40	49.67
佐井村	1,402	1,432	2,834	903	1,030	1,933	499	402	901	64.41	71.93	68.21
脇野沢村	1,182	1,234	2,416	666	932	1,598	516	302	818	56.35	75.53	66.14
上北郡計	16,337	17,193	33,530	7,751	9,668	17,419	8,586	7,525	16,111	47.44	56.23	51.95
三戸町	5,490	6,004	11,494	3,548	4,234	7,782	1,942	1,770	3,712	64.63	70.52	67.70
五戸町	7,046	7,623	14,669	3,109	3,196	6,305	3,937	4,427	8,364	44.12	41.93	42.98
田子町	3,128	3,435	6,563	1,681	1,958	3,639	1,447	1,477	2,924	53.74	57.00	55.45
名川町	3,972	4,229	8,201	1,930	2,046	3,976	2,042	2,183	4,225	48.59	48.38	48.48
南部町	2,548	2,816	5,364	1,419	1,693	3,112	1,129	1,123	2,252	55.69	60.12	58.02
階上町	4,872	4,459	9,331	1,928	2,277	4,205	2,944	2,182	5,126	39.57	51.07	45.06
福地村	2,352	2,526	4,878	1,252	1,404	2,656	1,100	1,122	2,222	53.23	55.58	54.45
南郷村	2,680	2,742	5,422	1,483	1,605	3,088	1,197	1,137	2,334	55.34	58.53	56.95
倉石村	1,332	1,460	2,792	762	845	1,607	570	615	1,185	57.21	57.88	57.56
新郷村	1,530	1,653	3,183	922	1,000	1,922	608	653	1,261	60.26	60.50	60.38
三戸郡計	34,950	36,947	71,897	18,034	20,258	38,292	16,916	16,689	33,605	51.60	54.83	53.26
郡計	201,621	221,468	423,089	95,976	108,302	204,278	105,645	113,166	218,811	47.60	48.90	48.28
県計	536,829	598,612	1,135,441	240,409	257,656	498,065	296,420	340,956	637,376	44.78	43.04	43.87

(2) 仮投票は関する調

(仮投票は無し)

(3) 点字投票に関する調

区分		総 数	有 効	無 効	区分		総 数	有 効	無 効
市町村名	市町村名								
市	青森市	28	28	0	北津軽郡	板柳町	0	0	0
	弘前市	6	6	0		金木町	0	0	0
	八戸市	16	16	0		中里町	0	0	0
	黒石市	0	0	0		田代町	0	0	0
	五所川原市	0	0	0		市浦村	0	0	0
	十和田市	0	0	0		小泊村	0	0	0
	三沢市	1	1	0		⑥ 計	0	0	0
	むつ市	0	0	0		上北郡	野辺地町	0	0
市 計	51	51	0	七戸町	1		1	0	
東津軽郡	平内町	0	0	0	百石町		0	0	0
	蟹田町	0	0	0	十和田湖町		0	0	0
	今別町	0	0	0	六戸町		0	0	0
	蓬田村	0	0	0	横浜町		0	0	0
	平舘村	0	0	0	上北町		0	0	0
⑧ 計	0	0	0	東北町	0		0	0	
西津軽郡	鱒ヶ沢町	0	0	0	天間林村		0	0	0
	木造町	0	0	0	下田町		0	0	0
	深浦町	0	0	0	六ヶ所村	0	0	0	
	森田村	0	0	0	⑩ 計	1	1	0	
	岩崎村	0	0	0	下北郡	川内町	0	0	0
	柏垣村	0	0	0		大畑町	0	0	0
	稲車村	0	0	0		大間町	0	0	0
⑧ 計	0	0	0	東通村		0	0	0	
中津軽郡	岩木町	0	0	0		風間浦村	0	0	0
	相馬村	0	0	0	佐井村	0	0	0	
	西目屋村	0	0	0	脇野沢村	0	0	0	
⑨ 計	0	0	0	⑪ 計	0	0	0		
南津軽郡	藤崎町	0	0	0	三戸郡	三戸町	0	0	0
	大尾町	0	0	0		五戸町	0	0	0
	浪岡町	0	0	0		田子町	0	0	0
	平賀町	0	0	0		名川町	0	0	0
	常盤村	0	0	0		南部町	1	1	0
	田舎館村	0	0	0		階上町	2	2	0
	碓ヶ関村	0	0	0		福地村	0	0	0
	⑩ 計	0	0	0		南郷村	0	0	0
				倉石村	0	0	0		
				新郷村	0	0	0		
				⑫ 計	3	3	0		
				町村計(59)	4	4	0		
				県 計(67)	55	55	0		

(4) 代理投票に関する調

区分		投票当日 投票所における 代理投票	名簿登録 で不在者の 投票の 代理投票	合 計	区分		投票当日 投票所における 代理投票	名簿登録 で不在者の 投票の 代理投票	合 計
市町村名	市町村名								
市	青森市	306	18	324	北 津 軽 郡	板柳町	21	1	22
	弘前市	152	1	153		金木町	61	3	64
	八戸市	139	0	139		中里町	68	2	70
	黒石市	21	0	21		鶴田町	33	0	33
	五所川原市	39	225	264		市浦村	36	0	36
	十和田市	27	5	32		小泊村	3	4	7
	三沢市	19	0	19		⑧ 計	222	10	232
	むつ市	60	5	65		野辺地町	17	0	17
市計	763	254	1,017	七戸町	26	2	8		
東 津 軽 郡	平内町	19	0	19	上 北 郡	百石町	11	0	11
	蟹田町	5	0	5		十和田湖町	3	2	5
	今別町	11	10	21		六戸町	4	0	4
	蓬田村	10	1	11		横浜町	6	1	7
	平館村	10	3	13		上北町	21	0	21
	三厩村	8	5	13		東北町	16	0	16
	⑥ 計	63	19	82		天間林村	52	9	61
西 津 軽 郡	藤ヶ沢町	25	0	25	⑩	下田町	12	1	13
	木造町	77	6	83		六ヶ所村	3	0	3
	深浦町	30	65	95		⑩ 計	171	15	186
	森田村	20	27	47		川内町	15	0	15
	岩崎村	6	0	6		大畑町	11	0	11
	柏垣村	2	2	4		大間町	4	13	17
	稲車村	66	34	100		東通村	28	0	28
⑧ 計	258	134	392	風間浦村	9	0	9		
中 津 軽 郡	岩木町	137	0	137	⑦	佐井村	12	0	12
	相馬村	0	0	0		脇野沢村	17	0	17
	西目屋村	10	0	10		⑦ 計	96	13	109
⑨ 計	147	0	147	三 戸 郡	三戸町	48	0	48	
南 津 軽 郡	藤崎町	13	0		13	五戸町	12	0	12
	大鰐町	32	0		32	田子町	16	1	17
	尾上町	9	0		9	名川町	22	12	34
	浪岡町	20	0		20	南部町	11	0	11
	平賀町	24	0		24	南階上町	9	0	9
	常盤村	7	0		7	福地村	6	0	6
	田舎館村	15	0		15	南郷村	19	0	19
	碓ヶ関村	15	0		15	倉石村	7	0	7
	⑧ 計	135	0		135	新郷村	7	0	7
					⑩ 計	157	13	170	
				町村計(59)	1,249	204	1,453		
				県計(67)	2,012	458	2,470		

(5) 不在者投票に関する調

ア 不在者投票用紙等の請求及び交付に関する調

(選挙人の属する市町村において不在者投票用紙を交付したもの)

() は法第49条第2項(郵便投票)該当者で内書である

区分 市町村名	請			求				交				付	
	直		接 代理人	郵 便	合 計	直	接	郵 送	計	拒	絶	合	計
	本	人											
青森市	3,276	2,775	259(142)	6,310(142)	5,938	372(142)	6,310(142)	0	6,310(142)	0	6,310(142)		
弘前市	1,195	1,781	209(33)	3,185(33)	2,932	253(33)	3,185(33)	0	3,185(33)	0	3,185(33)		
八戸市	2,272	1,339	129(20)	3,740(20)	2,272	1,468(20)	3,740(20)	0	3,740(20)	0	3,740(20)		
黒石市	328(4)	357	86	771(4)	652	119(4)	771(4)	0	771(4)	0	771(4)		
五所川原市	448	351	41(9)	840(9)	799	41(9)	840(9)	0	840(9)	0	840(9)		
十和田市	745	764	46(14)	1,555(14)	1,479	76(14)	1,555(14)	0	1,555(14)	0	1,555(14)		
三沢市	716(7)	247	123	1,086(7)	828	258(7)	1,086(7)	0	1,086(7)	0	1,086(7)		
むつ市	1,712	12	473(5)	2,197(5)	1,498	699(5)	2,197(5)	0	2,197(5)	0	2,197(5)		
⑧ 計	10,692(11)	7,626	1,366(223)	19,684(234)	16,398	3,286(234)	19,684(234)	0	19,684(234)	0	19,684(234)		
平内町	170	177	5(4)	352(4)	273	79(4)	352(4)	0	352(4)	0	352(4)		
蟹田町	90(1)	5	54	149(1)	89	60(1)	149(1)	0	149(1)	0	149(1)		
津別町	177	2	39	218	135	83	218	0	218	0	218		
軽田村	51(2)	5	34	90(2)	49	41(2)	90(2)	0	90(2)	0	90(2)		
平館村	58	0	21(1)	79(1)	58	21(1)	79(1)	0	79(1)	0	79(1)		
三厩村	106	9	28	143	106	37	143	0	143	0	143		
⑥ 計	652(3)	198	181(5)	1,031(8)	710	321(8)	1,031(8)	0	1,031(8)	0	1,031(8)		
鯉ヶ沢町	206	0	160(2)	366(2)	206	160(2)	366(2)	0	366(2)	0	366(2)		
木造町	192(4)	308	2	502(4)	454	48(4)	502(4)	0	502(4)	0	502(4)		
深浦町	230	0	139(4)	369(4)	230	139(4)	369(4)	0	369(4)	0	369(4)		

津	森田村	76	6	99	181	76	105	181	0	181
輕	岩崎村	68	0	16	84	68	16	84	0	84
郡	柏村	63	3	42	108	63	45	108	0	108
	稲垣村	196	6	43(1)	245(1)	196	49(1)	245(1)	0	245(1)
	車力村	151	0	54(1)	205(1)	151	54(1)	205(1)	0	205(1)
⑧	計	1,182(4)	323	555(8)	2,060(12)	1,444	616(12)	2,060(12)	0	2,060(12)
中	岩木町	285(2)	0	90	375(2)	288	87(2)	375(2)	0	375(2)
津	相馬村	54	0	20	74	51	23	74	0	74
輕	西目屋村	21	0	27(1)	48(1)	21	27(1)	48(1)	0	48(1)
郡	計	360(2)	0	137(1)	497(3)	360	137(3)	497(3)	0	497(3)
⑨	藤崎町	107(3)	39	44	190(3)	139	51(3)	190(3)	0	190(3)
南	大鰐町	192	14	185(3)	391(3)	192	199(3)	391(3)	0	391(3)
津	尾上町	87	121	1(1)	209(1)	208	1(1)	209(1)	0	209(1)
輕	浪岡町	102(2)	147	69	318(2)	242	76(2)	318(2)	0	318(2)
郡	平賀町	216	22	277(1)	515(1)	238	277(1)	515(1)	0	515(1)
	常盤村	36(3)	1	33(1)	70(4)	33	37(4)	70(4)	0	70(4)
	田舎館村	87	0	53(2)	140(2)	87	53(2)	140(2)	0	140(2)
⑩	碓ヶ関村	41	0	56	97	41	56	97	0	97
	計	868(8)	344	718(8)	1,930(16)	1,180	750(16)	1,930(16)	0	1,930(16)
北	板柳町	125(1)	49	86	260(1)	124	136(1)	260(1)	0	260(1)
津	金木町	159(1)	5	134	298(1)	158	140(1)	298(1)	0	298(1)
輕	中里町	161	0	217(2)	378(2)	147	231(2)	378(2)	0	378(2)
郡	鶴田町	194	112	45(2)	351(2)	288	63(2)	351(2)	0	351(2)
	市浦村	61	0	33(2)	94(2)	61	33(2)	94(2)	0	94(2)
⑪	小泊村	81	7	24	112	81	31	112	0	112
	計	781(2)	173	539(6)	1,493(8)	859	634(8)	1,493(8)	0	1,493(8)

区分 市町村名	請求				交付				合計	
	直		代理人	郵送	合計	直	接郵	送		計
	本	接								
野辺地町	160	15	106	281	160	121	281	0	281	
七戸町	144(2)	70	47	261(2)	209	52(2)	261(2)	0	261(2)	
百石町	89	0	77(8)	166(8)	89	77(8)	166(8)	0	166(8)	
十和田湖町	136(1)	51	24	211(1)	184	27(1)	211(1)	0	211(1)	
六戸町	103(3)	78	38(1)	219(4)	171	48(4)	219(4)	0	219(4)	
横浜町	79	5	19(1)	103(1)	79	24(1)	103(1)	0	103(1)	
上北町	94	17	82	193	104	89	193	0	193	
東北町	135	13	144(1)	292(1)	135	157(1)	292(1)	0	292(1)	
天間林村	75(2)	25	38	138(2)	77	61(2)	138(2)	0	138(2)	
下田町	103(1)	23	85	211(1)	102	109(1)	211(1)	0	211(1)	
六ヶ所村	113(7)	0	49	162(7)	113	49(7)	162(7)	0	162(7)	
① 計	1,231(16)	297	709(11)	2,237(27)	1,423	814(27)	2,237(27)	0	2,237(27)	
川内町	144(1)	56	27	227(1)	196	31(1)	227(1)	0	227(1)	
大畑町	160	46	35(4)	241(4)	206	35(4)	241(4)	0	241(4)	
大間町	179	0	28	207	179	28	207	0	207	
東通村	73	0	21	94	73	21	94	0	94	
風間浦村	76	22	0	98	71	27	98	0	98	
佐井村	116	15	3(3)	134(3)	110	24(3)	134(3)	0	134(3)	
脇野沢村	105	0	13(1)	118(1)	98	20(1)	118(1)	0	118(1)	
② 計	853(1)	139	127(8)	1,119(9)	933	186(9)	1,119(9)	0	1,119(9)	
三戸町	305	33	88	426	338	88	426	0	426	
五戸町	165(1)	23	84	272(1)	187	85(1)	272(1)	0	272(1)	
田子町	192	5	54	251	192	59	251	0	251	

戸名	川町	115(2)	31	28	174(2)	144	30(2)	174(2)	0	174(2)
	南町	138(2)	28	53	219(2)	161	58(2)	219(2)	0	219(2)
	階上町	132(2)	67	43	242(2)	130	112(2)	242(2)	0	242(2)
	福地村	80	0	74(5)	154(5)	80	74(5)	154(5)	0	154(5)
郡	南郷村	89	0	35	124	89	35	124	0	124
	倉石村	62(2)	0	45	107(2)	60	47(2)	107(2)	0	107(2)
	新郷村	44	15	2	61	44	17	61	0	61
⑩	計	1,322(9)	202	506(5)	2,030(14)	1,425	605(14)	2,030(14)	0	2,030(14)
町	計(59)	7,249(45)	1,676	3,472(52)	12,397(97)	8,334	4,063(97)	12,397(97)	0	12,397(97)
県	計(67)	17,941(56)	9,302	4,838(275)	32,081(331)	24,732	7,349(331)	32,081(331)	0	32,081(331)

(指定市町村において他市町村の船員に不在者投票用紙を交付したものの)

市町村名	請求			交付				合計	
	直本	接		直	接	送	計		
		人	代理人						交付を拒絶したもの
青森市	1	0	0	1	0	0	1	0	1
八戸市	2	0	0	2	0	0	2	0	2
計	3	0	0	3	0	0	3	0	3

イ 不在者投票の事由等に関する調

区分		49条1項 1号該当	49条1項 2号該当	49条1項 3号該当	49条1項 4号該当	49条1項 5号該当	49条2項 該 当	合 計
市町村名								
市	青森市	1,563	1,749	2,557	59	92	141	6,161
	弘前市	538	717	1,861	0	19	33	3,168
	八戸市	1,168	1,209	1,319	0	24	20	3,740
	黒石市	189	136	407	25	3	4	764
	五所川原市	169	300	356	0	0	9	834
	十和田市	368	377	780	0	13	14	1,552
	三沢市	520	262	235	0	25	7	1,049
	むつ市	1,328	568	303	0	0	5	2,204
	計	5,843	5,318	7,818	84	176	233	19,472
東津軽郡	平内町	158	12	173	0	0	4	347
	蟹田町	55	44	49	0	0	1	149
	今別町	55	73	86	0	0	0	214
	蓬田村	22	29	34	0	0	1	86
	平館村	1	56	21	0	0	1	79
	三厩村	56	53	29	0	0	0	138
		計	347	267	392	0	0	7
西津軽郡	鱒ヶ沢町	46	155	158	0	0	2	361
	木造町	76	123	291	0	0	4	494
	深浦町	152	89	109	0	0	4	354
	森田村	42	35	93	0	0	0	170
	岩崎村	25	48	11	0	0	0	84
	柏村	33	30	43	0	0	0	106
	稲垣村	61	141	40	0	0	1	243
	車力村	88	65	40	0	4	1	198
	計	523	686	785	0	4	12	2,010
中津軽郡	岩木町	76	289	0	0	5	2	372
	相馬村	27	26	21	0	0	0	74
	西目屋村	23	5	19	0	0	1	48
		計	126	320	40	0	5	3
南津軽郡	藤崎町	40	61	84	0	0	3	188
	大鰐町	97	98	185	0	2	3	385
	尾上町	51	32	122	0	3	1	209
	浪岡町	52	55	209	0	0	2	318
	平賀町	68	116	276	35	0	1	496
	常盤村	15	20	31	0	0	4	70
	田舎館村	41	49	50	0	0	2	142
	碓ヶ関村	25	23	49	0	0	0	97
	計	389	454	1,006	35	5	16	1,905

区 分		49条1項	49条1項	49条1項	49条1項	49条1項	49条2項	合 計
市町村名		1号該当	2号該当	3号該当	4号該当	5号該当	該 当	
北 津 軽 郡	板柳町	66	64	120	0	0	1	251
	金木町	63	119	114	0	0	1	297
	中里町	54	102	208	0	0	2	366
	鶴田町	101	104	138	0	0	2	345
	市浦村	25	39	22	0	0	2	88
	小泊村	38	50	24	0	0	0	112
⑥	計	347	478	626	0	0	8	1,459
上 北 郡	野辺地町	120	45	109	0	0	0	274
	七戸町	57	84	116	1	0	2	260
	百石町	49	76	30	0	1	8	164
	十和田湖町	60	73	75	0	0	1	209
	六戸町	61	45	106	0	1	4	217
	横浜町	53	27	21	0	0	1	102
	上北町	78	113	0	0	2	0	193
	東北町	127	142	3	0	0	1	273
	天間林村	53	30	52	0	0	2	137
	下田町	61	45	102	0	1	1	210
⑩	六ヶ所村	106	0	49	0	0	4	159
	計	825	680	663	1	5	24	2,198
下 北 郡	川内町	78	68	79	0	0	1	226
	大畑町	69	117	50	0	0	4	240
	大間町	66	107	30	0	2	0	205
	東通村	26	49	19	0	0	0	94
	風間浦村	52	31	10	0	1	0	94
	佐井村	54	60	17	0	0	3	134
	脇野沢村	28	67	19	0	0	1	115
⑪	計	373	499	224	0	3	9	1,108
三 戸 郡	三戸町	169	146	103	0	0	0	418
	五戸町	104	66	101	0	0	1	272
	田子町	98	103	47	0	0	0	248
	名川町	63	48	61	0	0	1	173
	南部町	54	84	78	0	0	2	218
	階上町	96	96	48	0	0	2	242
	福地村	53	38	56	0	0	4	151
	南郷村	67	21	32	0	0	0	120
	倉石村	37	23	45	0	0	2	107
⑫	新郷村	35	10	16	0	0	0	61
	計	776	635	587	0	0	12	2,010
町	村計(59)	3,706	4,019	4,323	36	22	91	12,197
県	計(67)	9,549	9,337	12,141	120	198	324	31,669

ウ 不在者投票の受理・不受理に関する調

区 分 市町村名	投票管理者にお いて受理と決定 しかつ拒否の 決定をしなか ったもの	投票管理者において不受理又は 拒否と決定したもの			合 計	
		開票管理者に おいて受理と 決定したもの	開票管理者にお いて不受理と決 定したもの	計		
市	青森市	6,161	0	0	0	6,161
	弘前市	3,166	0	2	2	3,168
	八戸市	3,739	0	1	1	3,740
	黒石市	763	0	1	1	764
	五所川原市	834	0	0	0	834
	十和田市	1,552	0	0	0	1,552
	三沢市	1,048	0	1	1	1,049
	むつ市	2,204	0	0	0	2,204
③	市 計	19,467	0	5	5	19,472
東津軽郡	平内町	347	0	0	0	347
	蟹田町	149	0	0	0	149
	今別町	214	0	0	0	214
	蓬田村	86	0	0	0	86
	平館村	78	0	1	1	79
	三厩村	138	0	0	0	138
⑥	計	1,012	0	1	1	1,013
西津軽郡	鱸ヶ沢町	361	0	0	0	361
	木造町	494	0	0	0	494
	深浦町	354	0	0	0	354
	森田村	170	0	0	0	170
	岩崎村	84	0	0	0	84
	柏村	106	0	0	0	106
	稲垣村	243	0	0	0	243
	車力村	196	2	0	2	198
⑨	計	2,008	2	0	2	2,010
中津軽郡	岩木町	372	0	0	0	372
	相馬村	74	0	0	0	74
	西目屋村	48	0	0	0	48
	計	494	0	0	0	494
南津軽郡	藤崎町	188	0	0	0	188
	大鰐町	385	0	0	0	385
	尾上町	209	0	0	0	209
	浪岡町	318	0	0	0	318
	平賀町	496	0	0	0	496
	常盤村	68	0	2	2	70
	田舎館村	142	0	0	0	142
	碓ヶ関村	97	0	0	0	97
⑧	計	1,903	0	2	2	1,905

区 分 市町村名		投票管理者にお いて受理と決定 しかつ拒否の 決定をしな か っ た も の	投票管理者において不受理又は 拒 否 と 決 定 し た も の			合 計
			開票管理者に おいて受理と 決定したもの	開票管理者にお いて不受理と決 定したもの	計	
北 津 軽 郡	板柳町	251	0	0	0	251
	金木町	297	0	0	0	297
	中里町	366	0	0	0	366
	鶴田町	344	0	1	1	345
	市浦村	88	0	0	0	88
	小泊村	111	0	1	1	112
⑥	計	1,457	0	2	2	1,459
上 北 郡	野辺地町	273	1	0	1	274
	七戸町	260	0	0	0	260
	百石町	164	0	0	0	164
	十和田湖町	209	0	0	0	209
	六戸町	217	0	0	0	217
	横浜町	102	0	0	0	102
	上北町	193	0	0	0	193
	東北町	273	0	0	0	273
	天間林村	137	0	0	0	137
	下田町	210	0	0	0	210
⑩	六ヶ所村	159	0	0	0	159
	計	2,197	0	0	1	2,198
下 上 郡	川内町	226	0	0	0	226
	大畑町	240	0	0	0	240
	大間町	205	0	0	0	205
	東通村	94	0	0	0	94
	風間浦村	94	0	0	0	94
	佐井村	134	0	0	0	134
	脇野沢村	115	0	0	0	115
⑪	計	1,108	0	0	0	1,108
三 戸 郡	三戸町	418	0	0	0	418
	五戸町	272	0	0	0	272
	田子町	248	0	0	0	248
	名川町	173	0	0	0	173
	南上町	218	0	0	0	218
	階上町	242	0	0	0	242
	福地村	151	0	0	0	151
	南郷村	120	0	0	0	120
	倉石村	107	0	0	0	107
	⑩	新郷村	61	0	0	0
	計	2,010	0	0	0	2,010
町 村 計 (59)		12,189	3	5	8	12,197
県 計 (67)		31,656	3	10	13	31,669

エ 不在者投票管理者別不在者投票に関する調

区 分		選挙人の 属する市 町村の選 管委員長 に対して なしたも の	業務地又は 旅行地の市 町村の選 管委員長 に対して なしたも の	船長に 対して なした もの	指定病 院等の 院長等 に対 してな したも の	監獄の長 代用監獄 の管理 者に対 してな したも の	少年院の 長又は婦 人補導 院の長 に 対 して な し た も の	合 計
市町村名	市町村名							
市	青森市	3,269	125	0	2,622	2	2	6,020
	弘前市	1,195	105	0	1,835	0	0	3,135
	八戸市	2,272	109	0	1,339	0	0	3,720
	黒石市	324	32	0	404	0	0	760
	五所川原市	448	25	0	352	0	0	825
	十和田市	745	33	0	760	0	0	1,538
	三沢市	671	143	0	228	0	0	1,042
	むつ市	1,493	218	148	340	0	0	2,199
⑧	計	10,417	790	148	7,880	2	2	19,239
東津軽郡	平内町	170	3	1	169	0	0	343
	蟹田町	88	11	0	49	0	0	148
	今別町	135	6	0	73	0	0	214
	蓬田村	49	2	0	34	0	0	85
	平館村	58	1	0	19	0	0	78
	三厩村	106	12	0	20	0	0	138
⑧	計	606	35	1	364	0	0	1,006
西津軽郡	鱒ヶ沢町	201	0	0	158	0	0	359
	木造町	188	15	0	287	0	0	490
	深浦町	230	17	0	103	0	0	350
	森田村	76	3	0	91	0	0	170
	岩崎村	48	25	0	11	0	0	84
	柏村	65	1	0	40	0	0	106
	稲垣村	196	7	0	39	0	0	242
	車力村	55	88	0	54	0	0	197
⑧	計	1,059	156	0	783	0	0	1,998
中津軽郡	岩木町	108	0	0	262	0	0	370
	相馬村	51	2	0	21	0	0	74
	西目屋村	23	5	0	19	0	0	47
⑧	計	182	7	0	302	0	0	491
南津軽郡	藤崎町	100	3	0	82	0	0	185
	大鰐町	192	8	0	182	0	0	382
	尾上町	84	3	0	121	0	0	208
	浪岡町	98	7	0	211	0	0	316
	平賀町	206	13	0	276	0	0	495
	常盤村	33	2	0	31	0	0	66
	田舎館村	87	2	0	51	0	0	140
	碓ヶ関村	41	8	0	48	0	0	97
⑧	計	841	46	0	1,002	0	0	1,889

区分 市町村名		選挙人の 属する市 町村選 管委員長 に対して なしたも の	業務地又 は旅行地 の市管 村の選 管委員長 に対して なしたも の	船長に 対して なした もの	指定病 院等 院長等 に 対して なした もの	監獄の長 代用監 獄の管理 者 に 対して なした もの	少年院の 長又は婦 人補導院 の長に 対して なした もの	合 計
北 津 軽 郡	板柳町	124	19	0	107	0	0	250
	金木町	182	0	0	114	0	0	296
	中魚町	147	9	0	208	0	0	364
	鶴田町	194	16	0	133	0	0	343
	市浦村	61	5	0	20	0	0	86
	小泊村	81	7	0	24	0	0	112
	⑧ 計	789	56	0	606	0	0	1,451
上 北 郡	野辺地町	160	8	0	105	1	0	274
	七戸町	142	1	0	115	0	0	258
	百石町	89	4	0	63	0	0	156
	十和田湖町	135	2	0	71	0	0	208
	六戸町	100	7	0	106	0	0	213
	横浜町	79	4	0	18	0	0	101
	上北町	94	6	0	93	0	0	193
	東北町	125	10	0	137	0	0	272
	天間林村	70	6	0	59	0	0	135
	下田町	102	6	0	101	0	0	209
⑨ 計	1,202	54	0	917	1	0	2,174	
下 北 郡	川内町	142	3	1	79	0	0	225
	大畑町	160	4	0	71	1	0	236
	大間町	179	11	0	15	0	0	205
	東通村	72	3	0	19	0	0	94
	風間浦村	71	13	0	10	0	0	94
	佐井村	110	6	0	15	0	0	131
	脇野沢村	102	0	0	12	0	0	114
⑩ 計	836	40	1	221	1	0	1,099	
三 戸 郡	三戸町	305	14	0	99	0	0	418
	五戸町	164	6	0	101	0	0	271
	田子町	192	9	0	47	0	0	248
	名川町	63	0	0	109	0	0	172
	南部町	135	3	0	78	0	0	216
	階上町	130	9	0	101	0	0	240
	福地村	80	0	0	67	0	0	147
	南郷村	89	0	0	31	0	0	120
	倉石村	60	1	0	44	0	0	105
⑪ 計	1,262	44	0	692	0	0	1,998	
町村計(59)	6,777	438	2	4,887	2	0	12,106	
県計(67)	17,194	1,228	150	7,483	4	2	31,345	

(6) 中間推定投票率に関する調

(単位：%)

区分	10時00分	11時00分	14時00分	16時00分	17時30分	確 定
男	15.09	19.44	28.17	33.68	38.83	44.78
女	12.41	16.78	25.46	31.32	36.55	43.04
計	13.68	18.04	26.74	32.44	37.63	43.87

4. 開 票

(1) 名簿届出政党等の市町村別得票数

政 党 名 市町村名	1	2	3	4	5	6	7	8	9	10	小 計
	発明政治	国民新党	日本国民 政治連合	進歩自由 連 合	教 育 党	公 明 党	国際政治 連 合	「閉星論」 のUFJ党	全 日 本 トライバニー スクラップ	老人福祉党	
青 森 市	339.000	417.224	88.000	109.000	139.000	10,645.000	45.000	114.000	325.000	960.000	13,181.224
弘 前 市	216.000	209.212	63.000	63.000	67.000	5,170.000	30.000	51.000	231.000	594.000	6,694.212
八 戸 市	238.000	297.981	54.000	88.000	97.000	8,668.000	50.000	83.000	276.000	833.000	10,684.981
黒 石 市	29.000	36.345	10.000	12.000	15.000	1,442.000	6.000	13.000	48.000	139.000	1,750.345
五所川原市	39.000	50.454	19.000	18.000	16.000	1,411.000	1.000	10.000	43.000	253.000	1,860.454
十和田市	52.000	108.544	16.000	21.000	28.000	2,667.000	7.000	25.000	81.000	233.000	3,238.544
三 沢 市	54.000	60.801	3.000	23.000	11.000	1,482.000	31.000	20.000	59.000	162.000	1,905.801
む つ 市	59.000	49.199	0.000	20.000	23.000	1,494.000	28.000	35.000	75.000	152.000	1,935.199
市 計	1,026.000	1,229.760	253.000	354.000	396.000	32,979.000	198.000	351.000	1,138.000	3,326.000	41,250.760
平 内 町	8.000	22.424	6.000	3.000	6.000	582.000	3.000	3.000	10.000	46.000	689.424
蟹 田 町	1.000	2.210	0.000	2.000	3.000	193.000	1.000	0.000	0.000	19.000	221.210
今 別 町	1.000	0.000	0.000	1.000	3.000	201.000	0.000	0.000	2.000	11.000	219.000
蓬 田 村	5.000	2.300	0.000	0.000	3.000	185.000	0.000	0.000	1.000	11.000	207.300
平 館 村	2.000	3.000	1.000	0.000	2.000	78.000	3.000	0.000	3.000	8.000	100.000
三 厩 村	0.000	4.380	0.000	0.000	0.000	308.000	1.000	0.000	1.000	4.000	318.380
東津軽郡計	17.000	34.314	7.000	6.000	17.000	1,547.000	8.000	3.000	17.000	99.000	1,755.314
鱒ヶ沢町	9.000	16.666	2.000	1.000	4.000	499.000	2.000	5.000	16.000	78.000	632.666
木 造 町	11.000	29.760	18.000	7.000	14.000	647.000	1.000	8.000	22.000	131.000	888.760

政党内 市町村名	1	2	3	4	5	6	7	8	9	10	小計
	発明政治	国民新党	日本国民 政治連合	進歩自由 連合	教育党	公明党	国際政治 連合	「開星論」 のUFO党	全日本 トライバー ズクラブ	老人福祉党	
深 浦 町	5.000	11.908	13.000	2.000	12.000	373.000	2.000	9.000	24.000	72.000	523.908
森 田 村	1.000	5.390	1.000	0.000	3.000	199.000	1.000	4.000	2.000	49.000	265.390
岩 崎 村	2.000	7.179	0.000	2.000	1.000	227.000	0.000	2.000	3.000	19.000	263.179
柏 村	4.000	7.897	5.000	1.000	5.000	123.000	1.000	1.000	6.000	34.000	187.897
稲 垣 村	4.000	5.810	1.000	1.000	6.000	209.000	0.000	1.000	9.000	28.000	264.810
車 力 村	8.000	6.571	10.000	1.000	4.000	209.000	2.000	7.000	13.000	42.000	302.571
西津軽郡計	44.000	91.181	50.000	15.000	49.000	2,486.000	9.000	37.000	95.000	453.000	3,329.181
岩 木 町	6.000	0.000	16.000	3.000	8.000	454.000	0.000	5.000	14.000	36.000	542.000
相 馬 村	2.000	3.724	0.000	2.000	4.000	151.000	0.000	1.000	5.000	19.000	187.724
西 目 屋 村	0.000	3.473	0.000	1.000	2.000	184.000	0.000	0.000	2.000	6.000	198.473
中津軽郡計	8.000	7.197	16.000	6.000	14.000	789.000	0.000	6.000	21.000	61.000	928.197
藤 崎 町	13.000	10.791	5.000	7.000	4.000	319.000	0.000	2.000	22.000	33.000	415.791
大 鰐 町	15.000	20.474	1.000	7.000	10.000	755.000	3.000	0.000	20.000	57.000	888.474
尾 上 町	10.000	16.468	0.000	5.000	6.000	341.000	1.000	5.000	10.000	41.000	435.468
浪 岡 町	16.000	28.318	17.000	10.000	11.000	810.000	4.000	8.000	23.000	84.000	1,011.318
平 賀 町	18.000	40.416	8.000	7.000	12.000	897.000	4.000	7.000	28.000	95.000	1,116.416
常 盤 村	7.000	2.224	0.000	0.000	5.000	194.000	1.000	3.000	4.000	19.000	235.224
田 舎 館 村	5.000	17.521	1.000	6.000	6.000	356.000	2.000	4.000	10.000	39.000	446.521
碓ヶ関村	3.000	5.288	4.000	2.000	4.000	156.000	0.000	3.000	12.000	13.000	202.288
南津軽郡計	87.000	141.500	36.000	44.000	58.000	3,828.000	15.000	32.000	129.000	381.000	4,751.500
板 柳 町	7.000	18.953	7.000	10.000	6.000	700.000	0.000	7.000	25.000	57.000	837.953
金 木 町	12.000	19.872	10.000	4.000	7.000	392.000	0.000	4.000	26.000	47.000	521.872

中里町	6,000	14,017	1,000	2,000	8,000	387,000	3,000	4,000	18,000	81,000	524,017
鶴田町	12,000	18,625	3,000	10,000	14,000	594,000	0,000	3,000	10,000	70,000	734,625
市浦村	0,000	5,125	0,000	0,000	2,000	69,000	0,000	4,000	2,000	21,000	103,125
小泊村	1,000	2,275	1,000	2,000	1,000	182,000	0,000	2,000	4,000	8,000	203,275
北津軽郡計	38,000	78,867	22,000	28,000	38,000	2,324,000	3,000	24,000	85,000	284,000	2,924,867
野辺地町	15,000	20,752	2,000	6,000	6,000	632,000	3,000	3,000	13,000	65,000	765,752
七戸町	6,000	12,543	7,000	3,000	8,000	566,000	2,000	5,000	18,000	41,000	668,543
百石町	4,000	2,057	0,000	0,000	3,000	300,000	1,000	0,000	6,000	13,000	329,057
十和田湖町	6,000	12,857	2,000	2,000	6,000	499,000	0,000	0,000	8,000	22,000	557,857
六戸町	11,000	12,807	5,000	7,000	7,000	415,000	4,000	5,000	14,000	44,000	524,807
横浜町	2,000	6,235	1,000	0,000	2,000	312,000	0,000	0,000	9,000	22,000	354,235
上北町	12,000	10,446	0,000	4,000	7,000	382,000	3,000	5,000	10,000	35,000	468,446
東北町	3,000	3,403	0,000	2,000	2,000	386,000	1,000	3,000	7,000	24,000	431,403
天間林村	6,000	5,491	5,000	5,000	5,000	290,000	2,000	2,000	9,000	37,000	366,491
下田町	7,000	17,600	6,000	6,000	3,000	445,000	0,000	1,000	14,000	33,000	532,600
六ヶ所村	4,000	8,000	0,000	2,000	1,000	335,000	4,000	1,000	9,000	25,000	389,000
上北郡計	76,000	112,191	28,000	37,000	50,000	4,562,000	20,000	25,000	117,000	361,000	5,388,191
川内町	10,000	11,763	1,000	6,000	7,000	512,000	1,000	3,000	9,000	22,000	582,763
大畑町	7,000	8,703	0,000	1,000	1,000	261,000	2,000	2,000	5,000	22,000	309,703
大間町	2,000	8,585	2,000	2,000	1,000	410,000	0,000	0,000	4,000	13,000	442,585
東通村	4,000	7,368	3,000	1,000	1,000	412,000	0,000	2,000	4,000	12,000	446,368
風間浦村	1,000	3,171	0,000	1,000	4,000	239,000	0,000	1,000	1,000	13,000	263,171
佐井村	1,000	4,869	0,000	1,000	0,000	189,000	1,000	2,000	2,000	17,000	217,869
脇野沢村	0,000	9,000	0,000	0,000	3,000	218,000	0,000	1,000	5,000	14,000	250,000
下北郡計	25,000	53,459	6,000	12,000	17,000	2,241,000	4,000	11,000	30,000	113,000	2,512,459

政党名 市町村名	1	2	3	4	5	6	7	8	9	10	小計
	発明政治	国民新党	日本国民 政治連合	進歩自由 連合	教育党	公明党	国際政治 連合	「開星論」 のUFO党	全日本 トライバ スクラブ	老人福祉党	
三戸町	12,000	17,300	11,000	8,000	10,000	509,000	0,000	10,000	21,000	62,000	660,300
五戸町	14,000	21,818	6,000	4,000	10,000	476,000	1,000	6,000	20,000	60,000	618,818
田子町	7,000	6,083	4,000	4,000	5,000	529,000	1,000	2,000	10,000	25,000	593,083
名川町	6,000	9,865	4,000	2,000	6,000	345,000	2,000	6,000	13,000	46,000	439,865
南部町	3,000	5,056	4,000	2,000	4,000	260,000	0,000	1,000	8,000	33,000	320,056
階上町	10,000	22,736	7,000	3,000	3,000	546,000	3,000	8,000	19,000	30,000	651,736
福地村	9,000	13,150	0,000	5,000	3,000	230,000	3,000	2,000	14,000	30,000	309,150
南郷村	10,000	9,166	10,000	1,000	6,000	304,000	1,000	1,000	12,000	50,000	404,166
倉石村	3,000	4,545	6,000	0,000	3,000	104,000	0,000	0,000	6,000	8,000	134,545
新郷村	0,000	2,375	2,000	1,000	1,000	248,000	1,000	0,000	3,000	10,000	268,375
三戸郡計	74,000	112,094	54,000	30,000	51,000	3,551,000	12,000	36,000	126,000	354,000	4,400,094
町村計	369,000	630,803	219,000	178,000	294,000	21,328,000	71,000	174,000	620,000	2,106,000	25,989,803
県計	1,395,000	1,860,563	472,000	532,000	690,000	54,307,000	269,000	525,000	1,758,000	5,432,000	67,240,563

(その2)

政 党 名 市町村名	11	12	13	14	15	16	17	18	19	20	小 計
	セーター 新 党	社会民主 連 合	日本共産党	希 望	第 二 院 ク ラ ブ	新自由党	世界浄霊会	風 の 会	日本新党	日本社会党	
青 森 市	308.000	977.000	8,457.000	313.000	4,318.000	439.000	33.000	427.000	4,558.775	19,867.000	39,697.775
弘 前 市	206.000	563.000	5,795.000	196.000	2,574.000	231.000	11.000	237.000	2,593.787	9,952.000	22,358.787
八 戸 市	238.000	557.000	3,493.000	206.000	2,681.000	327.000	22.000	278.000	2,929.018	11,515.000	22,246.018
黒 石 市	56.000	82.000	935.000	25.000	448.000	50.000	2.000	43.000	441.654	2,228.000	4,310.654
五所川原市	46.000	116.000	940.000	53.000	511.000	67.000	5.000	55.000	572.545	3,217.000	5,582.545
十和田市	95.000	156.000	833.000	48.000	695.000	100.000	6.000	77.000	756.455	3,747.000	6,513.455
三 沢 市	79.000	78.000	355.000	34.000	460.000	56.000	0.000	72.000	540.198	1,661.000	3,335.198
む つ 市	63.000	94.000	1,039.000	43.000	533.000	75.000	4.000	46.000	584.800	3,014.000	5,495.800
市 計	1,091.000	2,623.000	21,847.000	918.000	12,220.000	1,345.000	83.000	1,235.000	12,977.232	55,201.000	109,540.232
平 内 町	12.000	32.000	329.000	7.000	84.000	17.000	2.000	21.000	125.575	952.000	1,581.575
蟹 田 町	6.000	10.000	124.000	2.000	43.000	5.000	0.000	3.000	39.789	557.000	789.789
今 別 町	3.000	6.000	197.000	1.000	33.000	4.000	0.000	4.000	36.000	442.000	726.000
蓬 田 村	3.000	8.000	198.000	3.000	29.000	6.000	0.000	5.000	20.700	505.000	777.700
平 館 村	1.000	6.000	60.000	3.000	11.000	5.000	0.000	2.000	11.000	194.000	293.000
三 厩 村	0.000	3.000	180.000	3.000	18.000	9.000	0.000	4.000	18.619	260.000	495.619
東津軽郡計	25.000	65.000	1,088.000	19.000	218.000	46.000	2.000	39.000	251.683	2,910.000	4,663.683
鱒ヶ沢町	15.000	34.000	410.000	8.000	98.000	22.000	1.000	8.000	143.333	1,072.000	1,811.333
木 造 町	40.000	77.000	388.000	37.000	190.000	31.000	1.000	31.000	218.240	2,000.000	3,013.240
深 浦 町	19.000	36.000	225.000	10.000	106.000	18.000	4.000	15.000	106.091	1,210.000	1,749.091

政党名 市町村名	11	12	13	14	15	16	17	18	19	20	合 計
	モーター 新 党	社会民主 社 連 合	日本共産党	希 望	第 二 院 ク ラ ブ	新自由党	世界浄霊会	風 の 会	日本新党	日本社会党	
森田村	4,000	9,000	160,000	2,000	65,000	11,000	0,000	3,000	63,609	445,000	762,609
岩崎村	8,000	9,000	112,000	3,000	28,000	11,000	0,000	1,000	32,820	252,000	456,820
柏村	7,000	14,000	97,000	5,000	40,000	4,000	0,000	12,000	36,102	367,000	582,102
稲垣村	11,000	20,000	101,000	9,000	41,000	7,000	2,000	7,000	37,189	558,000	793,189
車力村	18,000	15,000	119,000	8,000	54,000	13,000	0,000	18,000	62,428	521,000	828,428
西津軽郡計	122,000	214,000	1,612,000	82,000	622,000	117,000	8,000	95,000	699,812	6,425,000	9,996,812
岩木町	22,000	28,000	448,000	10,000	141,000	29,000	1,000	20,000	133,000	687,000	1,519,000
相馬村	8,000	10,000	93,000	4,000	62,000	5,000	0,000	5,000	32,275	378,000	597,275
西日屋村	5,000	2,000	65,000	2,000	19,000	3,000	0,000	2,000	18,526	120,000	236,526
中津軽郡計	35,000	40,000	606,000	16,000	222,000	37,000	1,000	27,000	183,801	1,185,000	2,352,801
藤崎町	17,000	21,000	320,000	9,000	132,000	50,000	0,000	13,000	139,208	600,000	1,301,208
大鰐町	22,000	36,000	321,000	11,000	175,000	25,000	1,000	19,000	144,525	1,058,000	1,812,525
尾上町	19,000	17,000	292,000	6,000	107,000	18,000	4,000	11,000	140,531	746,000	1,360,531
浪岡町	30,000	61,000	625,000	15,000	190,000	28,000	0,000	20,000	227,681	1,780,000	2,976,681
平賀町	30,000	60,000	528,000	17,000	224,000	34,000	1,000	35,000	250,583	1,458,000	2,637,583
常盤村	7,000	15,000	258,000	9,000	48,000	8,000	1,000	10,000	96,775	558,000	1,010,775
田舎館村	9,000	17,000	253,000	16,000	98,000	17,000	1,000	12,000	121,478	711,000	1,255,478
碓ヶ関村	6,000	11,000	94,000	4,000	43,000	3,000	0,000	7,000	49,711	371,000	588,711
南津軽郡計	140,000	238,000	2,691,000	87,000	1,017,000	183,000	8,000	127,000	1,170,492	7,282,000	12,943,492
板柳町	18,000	48,000	436,000	15,000	196,000	22,000	0,000	30,000	212,046	1,072,000	2,049,046

金木町	12.000	30.000	204.000	11.000	122.000	20.000	3.000	16.000	118.128	980.000	1,156.128
中里町	13.000	18.000	231.000	13.000	70.000	19.000	3.000	13.000	109.982	1,016.000	1,505.982
鶴田町	13.000	33.000	389.000	18.000	160.000	38.000	2.000	27.000	130.375	1,051.000	1,861.375
市浦村	4.000	6.000	73.000	3.000	22.000	4.000	1.000	7.000	35.875	446.000	601.375
小泊村	0.000	10.000	101.000	7.000	26.000	5.000	0.000	2.000	30.724	301.000	482.724
北津軽郡計	60.000	145.000	1,434,000	67.000	596.000	108.000	9.000	95.000	637.130	4,866.000	8,017.130
野辺地町	17.000	49.000	200.000	12.000	196.000	18.000	1.000	27.000	175.247	1,437.000	2,132.247
七戸町	10.000	28.000	178.000	14.000	90.000	13.000	0.000	19.000	117.456	1,053.000	1,522.456
百石町	2.000	6.000	64.000	1.000	46.000	5.000	0.000	15.000	69.942	490.000	698.942
十和田湖町	8.000	21.000	47.000	6.000	43.000	14.000	0.000	9.000	62.142	543.000	753.142
六戸町	22.000	21.000	125.000	8.000	95.000	26.000	1.000	11.000	98.192	632.000	1,039.192
横浜町	2.000	11.000	179.000	0.000	32.000	5.000	0.000	9.000	46.764	319.000	603.764
上北町	7.000	31.000	85.000	2.000	54.000	10.000	1.000	9.000	54.553	832.000	1,085.553
東北町	10.000	19.000	93.000	3.000	40.000	15.000	0.000	7.000	55.596	871.000	1,113.596
天間林村	14.000	21.000	115.000	6.000	38.000	14.000	1.000	7.000	61.508	559.000	836.508
下田町	8.000	19.000	83.000	7.000	95.000	11.000	1.000	9.000	92.400	639.000	964.400
六ヶ所村	3.000	10.000	83.000	4.000	31.000	14.000	4.000	13.000	64.000	492.000	718.000
上北郡計	103.000	236.000	1,252,000	63.000	760.000	145.000	9.000	135.000	897.800	7,867.000	11,467.800
川内町	7.000	11.000	454.000	2.000	63.000	5.000	1.000	6.000	65.236	579.000	1,193.236
大畑町	7.000	12.000	196.000	6.000	57.000	3.000	0.000	2.000	90.296	773.000	1,146.296
大間町	3.000	11.000	47.000	2.000	22.000	4.000	1.000	3.000	35.414	430.000	558.414
東通村	8.000	6.000	86.000	1.000	29.000	4.000	0.000	5.000	32.631	487.000	658.631
風間浦村	4.000	5.000	46.000	3.000	20.000	3.000	1.000	2.000	33.828	243.000	360.828

政党名 市町村名	11	12	13	14	15	16	17	18	19	20	小計
	モーター 新党	社会民主 連合	日本共産党	希望	第二院 クラブ	新自由党	世界浄霊会	風の会	日本新党	日本社会党	
佐井村	2,000	9,000	62,000	4,000	16,000	14,000	0,000	3,000	23,130	497,000	630,130
脇野沢村	0,000	11,000	44,000	2,000	25,000	6,000	0,000	5,000	23,000	405,000	521,000
下北郡計	31,000	65,000	935,000	20,000	232,000	39,000	3,000	26,000	303,535	3,414,000	5,068,535
三戸町	24,000	32,000	186,000	12,000	143,000	21,000	0,000	20,000	155,700	882,000	1,475,700
五戸町	21,000	46,000	222,000	11,000	137,000	25,000	2,000	21,000	146,181	1,039,000	1,670,181
田子町	10,000	8,000	60,000	5,000	44,000	10,000	0,000	5,000	66,916	514,000	722,916
名川町	14,000	21,000	133,000	6,000	75,000	14,000	3,000	10,000	47,134	388,000	711,134
南部町	10,000	11,000	43,000	6,000	53,000	12,000	1,000	7,000	61,943	374,000	578,943
階上町	16,000	21,000	125,000	14,000	77,000	12,000	2,000	11,000	85,263	452,000	815,263
福地村	17,000	17,000	102,000	5,000	86,000	11,000	1,000	6,000	66,849	481,000	792,849
南郷村	10,000	17,000	67,000	7,000	34,000	14,000	1,000	12,000	45,833	390,000	597,833
倉石村	3,000	7,000	56,000	4,000	32,000	4,000	0,000	2,000	20,454	295,000	423,454
新郷村	5,000	7,000	105,000	2,000	25,000	5,000	0,000	4,000	16,625	192,000	361,625
三戸郡計	130,000	187,000	1,099,000	72,000	706,000	128,000	10,000	98,000	712,898	5,007,000	8,149,898
町村計	646,000	1,190,000	10,717,000	426,000	4,373,000	803,000	50,000	642,000	4,857,151	38,956,000	62,660,151
県計	1,737,000	3,813,000	32,564,000	1,344,000	16,593,000	2,148,000	133,000	1,877,000	17,834,383	94,157,000	172,200,383

(その3)

政党名 市町村名	21	22	23	24	25	26	27	28	29	30	小計
	年金党	日本愛 産党	大日本 誠流社	スポー ス平和党	中小企業 生活党	自由民主党	民社党	国民党	文 化 フ ォ ー ラ ム	地 球 維 新 党	
青森市	557.000	143.000	11.000	3,309.000	79.000	28,566.000	3,805.000	199.000	114.000	17.000	36,800.000
弘前市	288.000	96.000	4.000	1,851.000	59.000	16,765.000	1,421.000	142.000	75.000	13.000	20,714.000
八戸市	425.000	89.000	7.000	2,457.000	107.000	26,428.000	2,675.000	168.000	82.000	11.000	32,449.000
黒石市	60.000	16.000	4.000	405.000	15.000	4,593.000	316.000	29.000	15.000	6.000	5,459.000
五所川原市	95.000	37.000	3.000	511.000	10.000	4,402.000	532.000	36.000	13.000	1.000	5,640.000
十和田市	142.000	25.000	1.000	697.000	17.000	6,898.000	769.000	51.000	34.000	5.000	8,639.000
三沢市	101.000	20.000	2.000	531.000	17.000	5,790.000	499.000	33.000	19.000	4.000	7,016.000
むつ市	82.000	19.000	2.000	590.000	10.000	6,584.000	841.000	37.000	14.000	0.000	8,179.000
市計	1,750.000	445.000	34.000	10,351.000	314.000	100,026.000	10,858.000	695.000	366.000	57.000	124,896.000
平内町	32.000	5.000	0.000	136.000	7.000	2,160.000	127.000	20.000	5.000	1.000	2,493.000
蟹田町	6.000	2.000	0.000	51.000	0.000	695.000	59.000	8.000	1.000	0.000	822.000
今別町	7.000	1.000	0.000	31.000	0.000	779.000	36.000	1.000	1.000	0.000	856.000
蓬田村	1.000	2.000	0.000	39.000	4.000	506.000	38.000	11.000	0.000	0.000	601.000
平館村	4.000	3.000	0.000	32.000	2.000	542.000	26.000	2.000	1.000	0.000	612.000
三厩村	3.000	1.000	0.000	20.000	1.000	594.000	22.000	1.000	0.000	1.000	643.000
東津軽郡計	53.000	14.000	0.000	309.000	14.000	5,276.000	308.000	43.000	8.000	2.000	6,027.000
鯨ヶ沢町	20.000	15.000	1.000	147.000	2.000	1,842.000	153.000	18.000	12.000	2.000	2,212.000
木造町	48.000	16.000	0.000	271.000	2.000	2,923.000	143.000	19.000	12.000	0.000	3,434.000
深浦町	19.000	9.000	0.000	166.000	7.000	1,638.000	99.000	14.000	9.000	2.000	1,963.000

政党名 市町村名	21	22	23	24	25	26	27	28	29	30	小計
	年金党	日本愛 酔党	大日本 誠流社	スポーツ 平和党	中小企業 生活党	自由民主党	民社党	国民党	文 フォーラム	地 維新党	
森田村	9,000	1,000	0,000	58,000	1,000	637,000	52,000	6,000	6,000	0,000	770,000
岩崎村	4,000	2,000	0,000	45,000	5,000	646,000	44,000	7,000	3,000	0,000	756,000
柏村	12,000	5,000	0,000	81,000	0,000	827,000	51,000	9,000	3,000	0,000	988,000
稲垣村	18,000	7,000	0,000	83,000	2,000	1,365,000	63,000	10,000	2,000	1,000	1,551,000
車力村	14,000	6,000	0,000	134,000	2,000	951,000	44,000	10,000	6,000	0,000	1,167,000
西津軽郡計	144,000	61,000	1,000	985,000	21,000	10,829,000	649,000	93,000	53,000	5,000	12,841,000
岩木町	36,000	5,000	0,000	201,000	4,000	1,802,000	101,000	30,000	12,000	1,000	2,192,000
相馬村	6,000	2,000	0,000	63,000	2,000	634,000	29,000	5,000	5,000	1,000	747,000
西日屋村	3,000	0,000	0,000	28,000	0,000	462,000	0,000	1,000	0,000	0,000	494,000
中津軽郡計	45,000	7,000	0,000	292,000	6,000	2,898,000	130,000	36,000	17,000	2,000	3,433,000
藤崎町	23,000	8,000	3,000	131,000	6,000	1,257,000	76,000	10,000	5,000	0,000	1,519,000
大鰐町	34,000	19,000	0,000	179,000	12,000	2,145,000	124,000	20,000	9,000	1,000	2,543,000
尾上町	23,000	7,000	1,000	146,000	4,000	1,336,000	68,000	14,000	9,000	1,000	1,609,000
浪岡町	31,000	15,000	0,000	257,000	8,000	2,069,000	115,000	18,000	10,000	1,000	2,524,000
平賀町	33,000	13,000	1,000	262,000	5,000	2,406,000	128,000	22,000	13,000	1,000	2,884,000
常盤村	11,000	4,000	0,000	86,000	1,000	683,000	34,000	2,000	0,000	0,000	821,000
田舎館村	24,000	8,000	1,000	122,000	4,000	1,261,000	88,000	7,000	3,000	1,000	1,519,000
碓ヶ関村	7,000	2,000	1,000	43,000	2,000	686,000	19,000	3,000	0,000	0,000	763,000
南津軽郡計	186,000	76,000	7,000	1,226,000	42,000	11,843,000	652,000	96,000	49,000	5,000	14,182,000
板柳町	23,000	12,000	0,000	222,000	2,000	1,790,000	148,000	7,000	11,000	1,000	2,216,000

金木町	29.000	15.000	0.000	190.000	5.000	1,321.000	169.000	19.000	5.000	0.000	1,753.000
中里町	14.000	8.000	0.000	147.000	9.000	1,491.000	97.000	21.000	6.000	3.000	1,796.000
鶴田町	28.000	4.000	1.000	165.000	6.000	1,790.000	120.000	15.000	6.000	0.000	2,135.000
市補村	7.000	6.000	1.000	44.000	1.000	492.000	24.000	5.000	1.000	0.000	581.000
小泊村	4.000	1.000	0.000	32.000	3.000	646.000	38.000	6.000	1.000	0.000	731.000
北津輕郡計	105.000	46.000	2.000	800.000	26.000	7,530.000	596.000	73.000	30.000	4.000	9,212.000
野辺地町	31.000	12.000	2.000	185.000	6.000	2,234.000	166.000	14.000	7.000	0.000	2,657.000
七戸町	25.000	4.000	1.000	121.000	5.000	1,730.000	127.000	20.000	10.000	2.000	2,045.000
百石町	15.000	1.000	0.000	53.000	1.000	1,303.000	74.000	2.000	1.000	0.000	1,450.000
十和田湖町	10.000	5.000	0.000	82.000	0.000	975.000	87.000	11.000	9.000	0.000	1,179.000
六戸町	23.000	9.000	2.000	117.000	9.000	1,493.000	112.000	17.000	6.000	0.000	1,788.000
横浜町	6.000	4.000	0.000	47.000	2.000	771.000	74.000	12.000	5.000	0.000	921.000
上北町	20.000	4.000	1.000	88.000	8.000	969.000	56.000	12.000	8.000	0.000	1,166.000
東北町	18.000	9.000	0.000	86.000	3.000	1,253.000	196.000	11.000	3.000	0.000	1,579.000
天間林村	15.000	11.000	0.000	90.000	11.000	1,215.000	77.000	9.000	7.000	5.000	1,440.000
下田町	22.000	5.000	0.000	112.000	4.000	1,383.000	77.000	15.000	6.000	0.000	1,624.000
六ヶ所村	11.000	7.000	0.000	80.000	3.000	1,197.000	126.000	7.000	3.000	0.000	1,434.000
上北郡計	196.000	71.000	6.000	1,061.000	52.000	14,523.000	1,172.000	130.000	65.000	7.000	17,283.000
川内町	12.000	6.000	0.000	85.000	4.000	1,067.000	109.000	12.000	5.000	1.000	1,301.000
大畑町	8.000	4.000	0.000	75.000	2.000	1,515.000	74.000	3.000	5.000	0.000	1,686.000
大間町	6.000	5.000	0.000	42.000	2.000	953.000	55.000	0.000	3.000	0.000	1,066.000
東通村	8.000	3.000	2.000	52.000	1.000	1,406.000	100.000	7.000	2.000	0.000	1,581.000
風間補村	4.000	3.000	0.000	28.000	2.000	457.000	42.000	2.000	3.000	0.000	541.000

政 党 名 市町村名	21	22	23	24	25	26	27	28	29	30	小 計
	年 金 党	日 本 愛 酔 党	大 日 本 誠 流 社	ス ポ ー ツ 平 和 党	中 小 企 業 生 活 党	自 由 民 主 党	民 社 党	国 民 党	文 化 フ ォ ー ラ ム	地 球 維 新 党	
佐 井 村	7.000	5.000	3.000	43.000	1.000	806.000	28.000	5.000	5.000	0.000	903.000
脇 野 沢 村	6.000	3.000	0.000	40.000	4.000	596.000	26.000	4.000	3.000	0.000	682.000
下 北 郡 計	51.000	29.000	5.000	365.000	16.000	6,800.000	434.000	33.000	26.000	1.000	7,760.000
三 戸 町	47.000	11.000	1.000	205.000	11.000	4,361.000	163.000	32.000	9.000	0.000	4,840.000
五 戸 町	29.000	12.000	0.000	188.000	7.000	3,006.000	180.000	19.000	9.000	0.000	3,450.000
田 子 町	15.000	7.000	0.000	67.000	2.000	1,742.000	69.000	3.000	4.000	0.000	1,909.000
名 川 町	21.000	11.000	1.000	96.000	7.000	2,110.000	78.000	15.000	3.000	0.000	2,342.000
南 部 町	16.000	3.000	0.000	78.000	11.000	1,753.000	59.000	5.000	3.000	1.000	1,929.000
階 上 町	33.000	4.000	0.000	121.000	5.000	2,026.000	90.000	15.000	9.000	0.000	2,303.000
福 地 村	16.000	3.000	0.000	81.000	6.000	1,104.000	79.000	7.000	4.000	1.000	1,301.000
南 郷 村	29.000	8.000	0.000	104.000	5.000	1,446.000	71.000	20.000	9.000	0.000	1,692.000
倉 石 村	4.000	0.000	0.000	38.000	0.000	779.000	38.000	7.000	1.000	1.000	868.000
新 郷 村	7.000	3.000	0.000	28.000	0.000	903.000	20.000	1.000	2.000	0.000	964.000
三 戸 郡 計	217.000	62.000	2.000	1,006.000	54.000	19,230.000	847.000	124.000	53.000	3.000	21,598.000
町 村 計	997.000	366.000	23.000	6,144.000	231.000	78,929.000	4,788.000	628.000	301.000	29.000	92,336.000
県 計	2,747.000	811.000	57.000	16,395.000	545.000	178,955.000	15,646.000	1,323.000	667.000	86.000	217,232.000

(その4)

政党内 市町村名	31	32	33	34	35	36	37	38	小計
	フリーワーク ユニオン	政事公団 太平会	日本 世直し党	平成 改新党	環境党	平民政 党	雑民政 党	表現の 自由党	
青森市	51.000	31.000	170.000	35.000	162.000	139.000	22.000	39.000	649.000
弘前市	52.000	28.000	100.000	35.000	101.000	91.000	28.000	30.000	465.000
八戸市	39.000	47.000	124.000	47.000	145.000	147.000	20.000	36.000	605.000
黒石市	18.000	6.000	16.000	0.000	18.000	36.000	5.000	7.000	106.000
五所川原市	17.000	9.000	18.000	5.000	22.000	30.000	6.000	6.000	113.000
十和田市	22.000	14.000	28.000	8.000	39.000	36.000	1.000	4.000	152.000
三沢市	8.000	2.000	22.000	4.000	27.000	29.000	6.000	8.000	106.000
むつ市	3.000	8.000	30.000	8.000	27.000	22.000	10.000	7.000	115.000
市計	210.000	145.000	508.000	142.000	541.000	530.000	98.000	137.000	2,311.000
平内町	10.000	4.000	7.000	5.000	4.000	14.000	3.000	1.000	48.000
蟹田町	1.000	1.000	4.000	2.000	2.000	8.000	1.000	1.000	20.000
今別町	2.000	1.000	4.000	2.000	0.000	1.000	1.000	0.000	11.000
蓬田村	2.000	0.000	3.000	0.000	1.000	1.000	0.000	0.000	7.000
平館村	0.000	0.000	1.000	3.000	1.000	3.000	0.000	0.000	8.000
三厩村	0.000	0.000	2.000	0.000	1.000	0.000	0.000	0.000	3.000
東津軽郡計	15.000	6.000	21.000	12.000	9.000	27.000	5.000	2.000	97.000
鯉ヶ沢町	11.000	0.000	12.000	4.000	6.000	11.000	4.000	5.000	53.000
木造町	14.000	9.000	18.000	7.000	5.000	16.000	1.000	1.000	71.000
深浦町	12.000	3.000	12.000	4.000	5.000	11.000	1.000	3.000	51.000

政党内 市町村名	31	32	33	34	35	36	37	38	小計
	フリーワーク ユニオン	政事公団 太平会	日本 世直し党	平成 改新党	環境党	平民政 党	雑民政 党	表現の 自由党	
森田村	7,000	0,000	2,000	5,000	1,000	2,000	1,000	1,000	19,000
岩崎村	4,000	0,000	0,000	2,000	0,000	3,000	1,000	0,000	10,000
柏村	6,000	2,000	7,000	1,000	3,000	6,000	2,000	0,000	27,000
稲垣村	6,000	0,000	3,000	2,000	3,000	7,000	0,000	1,000	22,000
車力村	11,000	2,000	8,000	3,000	4,000	9,000	2,000	0,000	39,000
西津軽郡計	71,000	16,000	62,000	28,000	27,000	65,000	12,000	11,000	292,000
岩木町	4,000	1,000	6,000	3,000	11,000	19,000	3,000	2,000	49,000
相馬村	5,000	1,000	2,000	1,000	0,000	5,000	0,000	1,000	15,000
西目屋村	1,000	3,000	3,000	1,000	1,000	13,000	0,000	0,000	22,000
中津軽郡計	10,000	5,000	11,000	5,000	12,000	37,000	3,000	3,000	86,000
藤崎町	6,000	0,000	2,000	2,000	11,000	3,000	2,000	0,000	26,000
大鰐町	8,000	6,000	13,000	2,000	13,000	25,000	2,000	0,000	69,000
尾上町	3,000	4,000	5,000	4,000	5,000	7,000	1,000	0,000	29,000
浪岡町	9,000	5,000	13,000	2,000	18,000	10,000	4,000	3,000	64,000
平賀町	10,000	6,000	18,000	5,000	9,000	24,000	5,000	2,000	79,000
常盤村	2,000	1,000	5,000	3,000	5,000	10,000	1,000	0,000	27,000
田舎館村	6,000	2,000	8,000	6,000	1,000	5,000	1,000	2,000	31,000
碓ヶ関村	2,000	3,000	5,000	1,000	2,000	6,000	1,000	0,000	20,000
南津軽郡計	46,000	27,000	69,000	25,000	64,000	90,000	17,000	7,000	345,000
板柳町	3,000	2,000	16,000	3,000	9,000	18,000	0,000	2,000	53,000

金木町	7.000	7.000	7.000	2.000	13.000	11.000	3.000	3.000	3.000	53.000
中里町	10.000	2.000	5.000	0.000	5.000	13.000	1.000	0.000	0.000	36.000
鶴田町	10.000	3.000	24.000	2.000	11.000	15.000	1.000	3.000	3.000	69.000
市浦村	2.000	0.000	1.000	1.000	1.000	0.000	1.000	1.000	1.000	7.000
小泊村	1.000	1.000	0.000	1.000	0.000	2.000	0.000	0.000	0.000	5.000
北津輕郡計	33.000	15.000	53.000	9.000	39.000	59.000	6.000	9.000	9.000	223.000
野辺地町	10.000	6.000	3.000	2.000	5.000	11.000	2.000	1.000	1.000	40.000
七戸町	3.000	3.000	7.000	0.000	8.000	10.000	1.000	2.000	2.000	34.000
百石町	0.000	0.000	0.000	0.000	0.000	1.000	0.000	0.000	0.000	1.000
十和田湖町	3.000	1.000	4.000	2.000	3.000	6.000	1.000	1.000	1.000	21.000
六戸町	5.000	3.000	6.000	4.000	6.000	7.000	1.000	0.000	0.000	32.000
横浜町	9.000	3.000	2.000	0.000	4.000	7.000	0.000	0.000	0.000	25.000
上北町	11.000	5.000	8.000	6.000	5.000	9.000	1.000	1.000	1.000	46.000
東北町	9.000	1.000	3.000	2.000	1.000	6.000	1.000	1.000	1.000	24.000
天間林村	9.000	7.000	4.000	1.000	6.000	14.000	4.000	1.000	1.000	46.000
下田町	6.000	1.000	9.000	2.000	4.000	10.000	1.000	1.000	1.000	34.000
六ヶ所村	4.000	1.000	2.000	2.000	5.000	9.000	1.000	1.000	1.000	25.000
上北郡計	69.000	31.000	48.000	21.000	47.000	90.000	13.000	9.000	9.000	328.000
川内町	2.000	1.000	9.000	2.000	4.000	11.000	0.000	0.000	0.000	29.000
大畑町	3.000	4.000	6.000	2.000	0.000	1.000	0.000	1.000	1.000	17.000
大間町	2.000	3.000	3.000	1.000	1.000	4.000	1.000	0.000	0.000	15.000
東通村	0.000	2.000	2.000	1.000	1.000	2.000	1.000	2.000	2.000	10.000
風間浦村	0.000	1.000	0.000	0.000	1.000	4.000	0.000	1.000	1.000	7.000

政党内 市町村名	31	32	33	34	35	36	37	38	小計
	フリーワーク ユニオン	政事公団 太平会	日本 世直し党	平成 改新党	環境党	平民政 党	雑民政 党	表現の 自由党	
佐井村	3,000	1,000	2,000	2,000	2,000	4,000	0,000	1,000	15,000
脇野沢村	5,000	1,000	0,000	0,000	2,000	4,000	0,000	0,000	12,000
下北郡計	15,000	13,000	22,000	7,000	11,000	30,000	2,000	5,000	105,000
三戸町	12,000	5,000	8,000	5,000	6,000	20,000	0,000	3,000	59,000
五戸町	9,000	2,000	10,000	3,000	11,000	21,000	0,000	1,000	57,000
田子町	3,000	1,000	3,000	3,000	3,000	5,000	0,000	0,000	18,000
名川町	1,000	4,000	7,000	4,000	6,000	7,000	0,000	1,000	30,000
南部町	4,000	4,000	8,000	3,000	4,000	8,000	0,000	1,000	32,000
階上町	7,000	2,000	5,000	3,000	3,000	10,000	0,000	4,000	34,000
福地村	4,000	0,000	5,000	1,000	3,000	5,000	0,000	1,000	19,000
南郷村	6,000	6,000	7,000	3,000	3,000	11,000	1,000	3,000	40,000
倉石村	2,000	0,000	3,000	0,000	0,000	4,000	0,000	1,000	10,000
新郷村	1,000	0,000	2,000	0,000	0,000	2,000	0,000	0,000	5,000
三戸郡計	49,000	24,000	58,000	25,000	39,000	93,000	1,000	15,000	304,000
町村計	308,000	137,000	344,000	132,000	248,000	491,000	59,000	61,000	1,780,000
県計	518,000	282,000	852,000	274,000	789,000	1,021,000	157,000	198,000	4,091,000

(その5)

区分 市町村名	開票確定 時刻	(A)	(B)	(C)	(D)	(E)	(F)	(G)	(H)
		得票総数	按分の際切り 捨てた票数	いずれの政 党等にも 属しない 票数	有効投票数 (A)+(B)+(C)	無効投票数	投票総数 (D)+(E)	持帰り, その他	投票者総数 (F)+(G)
青森市	0 : 10	90,327.999	0.001	0	90,328	4,190	94,518	5	94,523
弘前市	22 : 39	50,231.999	0.001	0	50,232	2,812	53,044	7	53,051
八戸市	23 : 15	65,984.999	0.001	0	65,985	3,719	69,704	11	69,715
黒石市	21 : 50	11,625.999	0.001	0	11,626	977	12,603	1	12,604
五所川原市	22 : 08	13,195.999	0.001	0	13,196	1,041	14,237	0	14,237
十和田市	22 : 45	18,542.999	0.001	0	18,543	1,228	19,771	1	19,772
三沢市	22 : 30	12,362.999	0.001	0	12,363	812	13,175	6	13,181
むつ市	23 : 25	15,724.999	0.001	0	15,725	978	16,703	1	16,704
市計		277,997.992	0.008	0	277,998	15,757	293,755	32	293,787
平内町	21 : 10	4,811.999	0.001	0	4,812	527	5,339	0	5,339
蟹田町	20 : 24	1,852.999	0.001	0	1,853	127	1,980	1	1,981
今別町	20 : 50	1,812.000	0.000	0	1,812	199	2,011	-1	2,010
蓬田村	20 : 20	1,593.000	0.000	0	1,593	157	1,750	0	1,750
平館村	20 : 40	1,013.000	0.000	0	1,013	89	1,102	1	1,103
三厩村	20 : 12	1,459.999	0.001	0	1,460	64	1,524	0	1,524
東津軽郡計		12,542.997	0.003	0	12,543	1,163	13,706	1	13,707
鱒ヶ沢町	21 : 04	4,708.999	0.001	0	4,709	560	5,269	1	5,270
木造町	22 : 10	7,407.000	0.000	0	7,407	829	8,236	0	8,236
深浦町	21 : 45	4,286.999	0.001	0	4,287	684	4,971	2	4,973
森田村	20 : 30	1,816.999	0.001	0	1,817	203	2,020	1	2,021

区分 市町村名	開票確定時刻	(A)	(B)	(C)	(D)	(E)	(F)	(G)	(H)
		得票総数	按分の際切り捨てた票数	いずれの政党等にも属しない票数	有効投票数 (A)+(B)+(C)	無効投票数	投票総数 (D)+(E)	持帰り、その他	投票者総数 (F)+(G)
岩崎村	20:30	1,485.999	0.001	0	1,486	228	1,714	0	1,714
柏村	20:55	1,784.999	0.001	0	1,785	296	2,081	2	2,083
稲垣村	20:18	2,630.999	0.001	0	2,631	283	2,914	0	2,914
車力村	20:13	2,336.999	0.001	0	2,337	373	2,710	1	2,711
西津軽郡計		26,458.993	0.007	0	26,459	3,456	29,915	7	29,922
岩木町	21:24	4,302.000	0.000	0	4,302	406	4,708	0	4,708
相馬村	20:45	1,546.999	0.001	0	1,547	197	1,744	1	1,745
西目屋村	20:38	950.999	0.001	0	951	102	1,053	0	1,053
中津軽郡計		6,799.998	0.002	0	6,800	705	7,505	1	7,506
藤崎町	20:50	3,261.999	0.001	0	3,262	327	3,589	0	3,589
大鰐町	21:18	5,312.999	0.001	0	5,313	556	5,869	0	5,869
尾上町	22:00	3,433.999	0.001	0	3,434	315	3,749	0	3,749
浪岡町	21:10	6,575.999	0.001	0	6,576	613	7,189	0	7,189
平賀町	21:55	6,716.999	0.001	0	6,717	812	7,529	0	7,529
常盤村	21:00	2,093.999	0.001	0	2,094	227	2,321	2	2,323
田舎館村	21:10	3,251.999	0.001	0	3,252	293	3,545	0	3,545
碓ヶ関村	20:55	1,573.999	0.001	0	1,574	156	1,730	0	1,730
南津軽郡計		32,221.992	0.008	0	32,222	3,299	35,521	2	35,523
板柳町	21:54	5,155.999	0.001	0	5,156	502	5,658	0	5,658
金木町	21:14	3,844.000	0.000	0	3,844	587	4,431	1	4,432

中里町	21 : 15	3,861,999	0.001	0	3,862	502	4,364	0	4,364
鶴田町	21 : 15	4,800,000	0.000	0	4,800	674	5,474	2	5,476
市補村	20 : 15	1,293,000	0.000	0	1,293	182	1,475	0	1,475
小泊村	21 : 35	1,421,999	0.001	0	1,422	165	1,587	1	1,588
北津軽郡計		20,376,997	0.003	0	20,377	2,612	22,989	4	22,993
野辺地町	22 : 40	5,594,999	0.001	0	5,595	390	5,985	0	5,985
七戸町	22 : 21	4,269,999	0.001	0	4,270	386	4,656	0	4,656
百石町	20 : 45	2,478,999	0.001	0	2,479	535	3,014	1	3,015
十和田湖町	20 : 50	2,510,999	0.001	0	2,511	322	2,833	1	2,834
六戸町	21 : 45	3,383,999	0.001	0	3,384	397	3,781	0	3,781
横浜町	21 : 20	1,903,999	0.001	0	1,904	223	2,127	0	2,127
上北町	22 : 15	2,765,999	0.001	0	2,766	294	3,060	0	3,060
東北町	21 : 27	3,147,999	0.001	0	3,148	641	3,789	0	3,789
天間林村	22 : 00	2,688,999	0.001	0	2,689	480	3,169	0	3,169
下田町	21 : 30	3,155,000	0.000	0	3,155	326	3,481	0	3,481
六ヶ所村	20 : 40	2,566,000	0.000	0	2,566	453	3,019	0	3,019
上北郡計		34,466,991	0.009	0	34,467	4,447	38,914	2	38,916
川内町	20 : 50	3,105,999	0.001	0	3,106	301	3,407	0	3,407
大畑町	20 : 50	3,158,999	0.001	0	3,159	430	3,589	0	3,589
大間町	20 : 15	2,081,999	0.001	0	2,082	193	2,275	0	2,275
東通村	21 : 45	2,695,999	0.001	0	2,696	640	3,336	0	3,336
風間浦村	20 : 15	1,171,999	0.001	0	1,172	109	1,281	0	1,281
佐井村	21 : 00	1,765,999	0.001	0	1,766	167	1,933	0	1,933

区分 市町村名	開票確定 時刻	(A)	(B)	(C)	(D)	(E)	(F)	(G)	(H)
		得票総数	按分の際切り 捨てた票数	いずれの政 党等にも属 しない票数	有効投票数 (A)+(B)+(C)	無効投票数	投票総数 (D)+(E)	持帰り, その他	投票者総数 (F)+(G)
脇野沢村	20 : 25	1,465.000	0.000	0	1,465	133	1,598	0	1,598
下北郡計		15,445.994	0.006	0	15,446	1,973	17,419	0	17,419
三戸町	23 : 10	7,035.000	0.000	0	7,035	747	7,782	0	7,782
五戸町	21 : 25	5,795.999	0.001	0	5,796	509	6,305	0	6,305
田子町	21 : 55	3,242.999	0.001	0	3,243	396	3,639	0	3,639
名川町	22 : 00	3,522.999	0.001	0	3,523	453	3,976	0	3,976
南部町	21 : 21	2,859.999	0.001	0	2,860	251	3,111	1	3,112
階上町	21 : 05	3,803.999	0.001	0	3,804	401	4,205	0	4,205
福地村	21 : 25	2,421.999	0.001	0	2,422	234	2,656	0	2,656
南郷村	22 : 05	2,733.999	0.001	0	2,734	354	3,088	0	3,088
倉石村	20 : 27	1,435.999	0.001	0	1,436	171	1,607	0	1,607
新郷村	21 : 00	1,599.000	0.000	0	1,599	323	1,922	0	1,922
三戸郡計		34,451.992	0.008	0	34,452	3,839	38,291	1	38,292
町村計		182,765.954	0.046	0	182,766	21,494	204,260	18	204,278
県計		460,763.946	0.054	0	460,764	37,251	498,015	50	498,065

(2) 無効投票に関する調

区分	所定の用紙を用いないもの	名簿届出以外に該当するもの	要件に該当するもの	名簿登録者が抹消されたもの	2以上の名簿届出の記載したもの	名簿届出の名称及び略称の記載したもの	名簿届出の名称又は略称を自書したもの	名簿届出の政党的名称を記載し、かつ、他事記載したもの	白紙投票	単に雑事を記載したもの	単に記号・符号を記載したもの	その他	計
市町村名													
青森市	0	0	0	0	0	4	0	0	2,126	1,213	847	0	4,190
弘前市	0	0	0	0	4	30	0	0	1,281	1,035	462	0	2,812
八戸市	0	4	0	0	14	26	0	251	1,741	1,181	502	0	3,719
黒石市	0	0	0	0	0	0	76	29	487	197	188	0	977
五所川原市	0	0	0	0	1	0	0	1	336	703	0	0	1,041
十和田市	0	10	0	0	13	12	0	48	480	371	294	0	1,228
三沢市	0	1	0	0	1	0	0	0	284	378	148	0	812
むつ市	0	3	0	0	0	0	0	0	469	335	171	0	978
市計	0	18	0	0	33	72	76	329	7,204	5,413	2,612	0	15,757
平内町	0	0	0	0	1	2	0	14	236	171	103	0	527
蟹田町	0	0	0	0	0	0	0	0	74	45	8	0	127
今別町	0	0	0	0	0	0	0	27	87	65	20	0	199
蓬田村	0	4	0	0	0	0	11	38	56	33	15	0	157
平館村	0	0	0	0	0	1	0	9	51	19	9	0	89
三厩村	0	0	0	0	0	0	0	6	31	27	0	0	64
東津軽郡計	0	4	0	0	1	3	11	94	535	360	155	0	1,163

区分	所定の紙を用いないもの	名簿届出の政党的以外の政党的団体又は名称を記載したもの	名簿届出に該当しない他の団体又は他の政党的団体又は名称を記載したもの	名簿届出の政党的以外の政党的団体又は名称を記載したもの	2以上の名簿届出の政党的又は名称を記載したもの	名簿届出の政党的名称及び略称のほか、他事を記載したもの	名簿届出の政党的名称又は略称を自書したもの	名簿届出の政党的名称を記載したもののうち、確認が困難なもの	白紙投票	単に雑事を記載したもの	単に記号・符号を記載したもの	その他	計
市町村名													
鎌ヶ沢町	0	4	0	0	0	11	0	41	217	63	224	0	560
木造町	0	0	0	0	0	0	0	128	302	157	242	0	829
深浦町	0	196	0	0	1	1	0	62	261	64	99	0	684
森田村	0	0	0	0	0	0	0	0	68	85	50	0	203
岩崎村	0	0	0	0	0	0	0	0	75	93	60	0	228
柏垣村	0	65	0	0	0	0	0	0	98	45	88	0	296
稲垣村	0	23	0	0	0	0	0	0	88	98	74	0	283
車力村	0	0	0	0	3	0	0	109	132	17	112	0	373
西津軽郡計	0	288	0	0	4	12	0	340	1,241	622	949	0	3,456
岩木町	0	0	0	0	2	1	0	23	127	155	98	0	406
相馬村	0	0	0	0	0	0	0	29	87	51	30	0	197
西目屋村	0	26	0	0	0	0	0	0	40	14	22	0	102
中津軽郡計	0	26	0	0	2	1	0	52	254	220	150	0	705
藤崎町	0	0	0	0	0	0	0	16	177	86	48	0	327
大鰐町	0	1	0	0	0	0	0	37	232	195	91	0	556
尾上町	0	0	0	0	3	3	0	0	142	106	61	0	315
浪岡町	0	0	0	0	0	1	0	96	317	98	101	0	613
平賀町	0	0	0	0	4	3	0	256	334	87	128	0	812
常盤村	0	0	0	0	0	0	0	0	95	86	46	0	227

区分	所定の用紙を用いないもの	名簿届出以外の政党の他の団体を記載したもの	名簿届出要件に該当しないその他の団体として記載したもの	名簿登録者の全抹消に該当する者の名簿が当該政治団体の政治活動の目的を記載したもの	2以上の名簿届出の名称又は略称を記載したもの	名簿届出の名称及び略称のほか、他事を記載したもの	名簿届出の名称又は略称を自書したもの	名簿届出の政党等が記載し難いもの	白紙投票	単に雑事を記載したもの	単に記号・符号を記載したもの	その他	計
市町村名													
佐井村	0	0	0	0	0	0	0	0	64	58	45	0	167
脇野沢村	0	7	0	0	0	0	0	0	83	28	15	0	133
下北郡計	0	325	0	0	10	138	39	27	842	339	253	0	1,973
三戸町	0	51	0	0	0	0	0	10	328	243	115	0	747
五戸町	0	3	0	0	2	2	0	22	268	127	85	0	509
田子町	0	0	0	0	0	0	0	7	131	148	110	0	396
名川町	0	0	0	0	1	1	0	104	202	100	45	0	453
南部町	0	0	0	0	2	0	0	60	151	21	17	0	251
階上町	0	2	0	0	2	91	0	36	154	74	42	0	401
福地村	0	0	0	0	0	2	0	52	95	49	36	0	234
南郷村	0	31	0	0	7	0	0	28	158	96	34	0	354
倉石村	0	0	0	0	0	0	0	0	95	76	0	0	171
新郷村	0	0	0	0	0	1	0	4	181	115	22	0	323
三戸郡計	0	87	0	0	14	97	0	323	1,763	1,049	506	0	3,839
町村計	0	995	0	0	46	459	55	1,541	8,995	5,644	3,759	0	21,494
県計	0	1,013	0	0	79	531	131	1,870	16,199	11,057	6,371	0	37,251

(3) 開票進捗状況に関する調

区 分	開票率 (%)
22 : 00 現在	5.98
23 : 00 現在	24.88
0 : 00 現在	57.97
1 : 00 現在	74.38
1 : 33 確定	100.00

5. 選挙公営

(1) 選挙公報に関する調

印刷部数	配布世帯数	印刷から配布までの所要日数			印刷所名	公報一部当り印刷費 (用紙代を含む)	公報の規格 及び頁数
		印刷に要した日数	各世帯に配布を完了 するまでに要した日数	計			
605,000	476,806	2	9	11	30円13銭	フランクセット版 18ページ	

(3) 開票進捗状況に関する調

区分	開票率 (%)
22 : 00 現在	5.98
23 : 00 現在	24.88
0 : 00 現在	57.97
1 : 00 現在	74.38
1 : 33 確定	100.00

5. 選挙公営

(1) 選挙公報に関する調

印刷部数	配布世帯数	印刷から配布までの所要日数			印刷所名	公報一部当り印刷費 (用紙代を含む)	公報の規格 及び頁数
		印刷に要した日数	各世帯に配布を完了 するまでに要した日数	計			
605,000	476,806	2	9	11	30円13銭	フランクセット版 18ページ	

(2) 投票記載所の名簿届出政党等の名称及び略称の掲示に関する調

区分		投票所数	掲示総数	区分		投票所数	掲示総数
市町村名				市町村名			
市	青森市	90	578	北津軽郡	板柳町	12	75
	弘前市	73	296		金木町	6	36
	八戸市	78	500		中里町	11	43
	黒石市	21	172		鶴田町	14	54
	五所川原市	22	95		市浦村	4	24
	十和田市	39	161		小泊村	2	20
	三沢市	38	146		⑥ 計	49	252
⑧ むつ市	34	212	上北郡	野辺地町	8	57	
市計	395	2,160		七戸町	7	43	
東津軽郡	平内町	17		45	百石町	7	14
	蟹田町	4		11	十和田湖町	7	82
	今別町	4		17	六戸町	9	31
	蓬田村	4		12	横浜町	7	37
	平館村	3		8	上北町	10	40
	三厩村	3		24	東北町	13	71
⑥ 計	35	117		天間林村	11	44	
西津軽郡	鱒ヶ沢町	17		71	⑩ 下北郡	下田町	13
	木造町	23	69	六ヶ所村	11	33	
	深浦町	15	150	⑩ 計	103	494	
	森田村	5	20	下北郡	川内町	13	39
	岩崎村	7	28		大畑町	14	46
	柏村	4	28		大間町	5	15
	稲垣村	9	36		東通村	20	60
車力村	7	25	風間浦村		6	21	
⑧ 計	87	427	佐井村		9	46	
中津軽郡	岩木町	19	57	脇野沢村	6	25	
	相馬村	7	20	⑦ 計	73	252	
	西目屋村	4	12	三戸郡	三戸町	23	94
⑧ 計	30	89	五戸町		21	42	
南津軽郡	藤崎町	6	28		田子町	12	24
	大鰐町	19	57		名川町	13	39
	尾上町	10	30		南部町	12	33
	浪岡町	15	56		階上町	11	44
	平賀町	14	70		福地村	11	44
	常盤村	5	20		南郷村	13	30
	田舎館村	7	42		倉石村	7	25
	碓ヶ関村	3	19		新郷村	12	39
⑧ 計	79	322	⑩ 計	135	414		
				町村計(59)	591	2,367	
				県計(67)	986	4,527	

IV 参議院議員通常選挙参考資料

1. 主要事務日程表

月 日	曜 日	選挙期 日前後	公示日 日前後	県 委 員 会							市 町 村 委 員 会		
				事 務 内 容	担 当 区 分								
					選 挙 班	総 務 班	行 政 班	振 興 班	財 政 班	理 財 班		税 政 班	
5 / 1 1	月	前 76	前 58	1 市町村委員会に対する照会 (1) 投票区の増設及び区画の変更 (2) 投票所開閉時刻の繰上げ、繰下げ (3) 繰上投票 (4) 個人演説会を行うことのできる施設 の指定 (5) ポスター掲示場数 2 諸会議打合せ事項及び資料作成開始	○								
1 2	火	75	57	都道府県選挙管理委員会選挙担当係長 会議（自治省）	○	○							
				1 選挙啓発実施要領作成 2 選挙運動用ビラ証紙等発注 3 投票用紙等の発注準備 4 候補者交付物品及び届出書等発注 5 選挙啓発資材作成準備開始	○	○		○	○				
1 9	火	68	50	都道府県選挙管理委員会委員長・書記 長会議（自治省）	○								
2 2	金	65	47	明るい参議院議員通常選挙推進全国大 会（東京）	○								県委員会に対する申請、回答期限
2 6	火	61	43	県警本部との打合せ会議	○	○							
6 / 1	月	55	37	1 委員会の開催 （午前11時、県選管委員室） (1) 選挙長及び同職務代理者の選任 （法75、令80） (2) 選挙分会長及び同職務代理者の選 任（法75、令80） (3) 選挙会の日時及び場所の決定 （法77） (4) 選挙分会の日時及び場所の決定 （法77） (5) 選挙人名簿の選挙時登録の要領の 決定（法22、23） (6) 投票用紙の様式及び紙色等の決定 (7) 船員の不在者投票に用いる投票用 紙の様式及び紙色等の決定 (8) 投票所開閉時刻の繰上げ、繰下げ の承認（法40①） (9) 不在者投票を行うことのできる施 設の指定及び名称の変更（令55②） (10) ポスター掲示場の掲示面の区画数 の決定 (11) ポスター掲示場数の減少承認 （法144の2②）	○	○							

月 日	曜 日	選挙 期日 前後	公示 日 前後	県 委 員 会							市 町 村 委 員 会	
				事 務 内 容	担 当 区 分							
					選 挙 班	総 務 班	行 政 班	振 興 班	財 政 班	理 財 班		税 政 班
6/1	月	前 55	前 37	(12) 政見放送の日時を定めるくじの執行場所及び日時決定(選挙区) (13) 投票記載所の氏名等の掲示の順序の決定のくじの執行場所及び日時決定(比例代表)(法175②) 2 告示事項 (1) 不在者投票を行うことができる施設の指定 (2) 選挙人名簿の選挙時登録の要領(令14②) 3 投票用紙等の発注 4 投開票速報受信要領作成開始 5 立候補届出受付体制作成開始 6 放送局との政見放送に関する打合(午後2時、県選管委員室)	○	○						
4	木	52	34	都道府県投開票速報事務担当者会議(自治省)	○		○					
11	木	45	27	立候補予定者に対する説明会(午後1時30分、八甲荘)	○							
12	金	44	26	1 政党支部代表者に対する政治活動に関する説明会(午前10時30分、県共同ビル) 2 報道協議会との投開票速報打合せ会議(第1回、午後1時30分、県共同ビル) 3 立候補届出書事前審査開始	○							
30	火	26	8	市町村委員長及び事務担当者打合せ会議(午前10時、農業共済会館)	○	○	○	○	○	○	○	
7/1	水	25	7									1 市町村委員会開催 (1) 投票管理者及び同職務代理者の選任(法37②、令24①) (2) 開票管理者及び同職務代理者の選任(法61②、令67①) (3) 投票立会人の選任(法38①) (4) 投票所の指定(法39) (5) 開票の場所及び日時の決定(法63) (6) 開票立会人のくじの執行場所及び日時の決定(法62) (7) 不在者投票を管理する場所の決定 (8) ボンター掲示場の設置場所の決定(法144の2③)

月 日	曜 日	選挙 期日 前後	公示 日 前後	県 委 員 会							市 町 村 委 員 会	
				事 務 内 容	担 当 区 分							
					選挙 班	総務 班	行政 班	振興 班	財政 班	理財 班		税政 班
7 / 1	水	前 25	前 7								(9) 投票記載所の氏名掲示の順序の決定のくじの執行場所及び日時 の決定(選挙区)(法175②) (10) 不在者投票の事務に従事する者(立会人、代理投票補助者)の指定 (11) 投票所入場券の交付決定 (12) 投票所、開票所の事務従事者の任命 2 不在者投票事務処理簿等の作成	
5	日	21	3								選挙人名簿縦覧場所の告示期限(法23②)	
7	火	19	1	1 立候補届出書事前審査期限 2 選挙人名簿登録者数の市町村委員会からの電話報告受領、集計及び発表 3 委員会の開催(午後1時45分、県選管委員室)選挙運動費用支出制限額の決定 4 地方自治法第74条第4項の告示(1/50の数)	○	○	○	○	○	○	○	1 選挙人名簿登録基準日 2 選挙人名簿登録日 3 選挙人名簿登録者数の県委員会への電話報告(午前10時まで) 4 ポスター掲示場設置完了 5 地方自治法第74条第4項の告示(1/50の数)
8	水	18	0	◎ 選挙期日の公示 1 告示すべき事項 (1) 選挙長及び同職務代理者の住所、氏名(令81) (2) 選挙分会長及び同職務代理者の住所、氏名(令81) (3) 投票用紙の様式、紙色等 (4) 船員の不在者投票に用いる投票用紙の様式、紙色等 (5) ポスター掲示場の掲示面の区画数 (6) 政見放送の日時を定めるくじの執行場所及び日時 (7) 投票記載所の氏名等の掲示の順序の決定のくじの執行場所及び日時(比例代表選出) (8) 選挙会の場所及び日時(法78) (9) 選挙分会の場所及び日時(法78) (10) 選挙運動費用支出制限額(法196) (11) 選挙長及び選挙分会長の事務取扱場所 (12) 選挙立会人を決定するくじの執行場所及び日時(法76において準用する法62⑥)	○							1 告示すべき事項 (1) 投票管理者及び同職務代理者の住所、氏名(令25) (2) 開票管理者及び同職務代理者の住所、氏名(令68) (3) 不在者投票を管理する場所 (4) 投票所(法41①) (5) 開票の場所及び日時(法64) (6) 投票所開閉時刻の変更(法40②) (7) ポスター掲示場設置場所(法144の2④) (8) 開票立会人のくじの執行場所及び日時(法62⑥) (9) 投票記載所の氏名等の掲示の順序の決定のくじの執行場所及び日時(選挙区選出)

月 日	曜 日	選挙期 日前後	公示日 前後	県 委 員 会							市 町 村 委 員 会		
				事 務 内 容	担 当 区 分								
					選 挙 班	総 務 班	行 政 班	振 興 班	財 政 班	理 財 班		税 政 班	
7 8	水	前 18	前 0	2 処理すべき事項 (1) 立候補届出受付開始(法86) (2) 推薦団体確認申請受付開始 (法201の4②) (3) 選挙事務所設置・異動届受付開始 (法130③) (4) 出納責任者の選任届出受付開始 (法180③) (5) 報酬の支給を受けることができる 選挙運動従事者の届出受付開始 (法197の2③) (6) 選挙立会人選任届出受付開始 (法76において準用する法62①) (7) 選挙公報掲載申請届出受付開始 (選挙区選出)(法168①) (8) 選挙公営届出受付開始 ① 選挙運動用自動車の使用 (令109の4) ② 選挙運動用自動車の運転手の雇 用(令109の4) ③ 選挙運動用自動車の燃料の使用 (令109の4) ④ 選挙運動用ビラの作成 (令109の7) ⑤ 選挙運動用ポスターの作成 (令110の2) (9) 政見放送申込期限 (放送規程4③) (10) 政見放送の日時の決定のくじの執 行(放送規程11)	○	○	○						2 処理すべき事項 (1) 選挙人名簿縦覧開始(2日間 異議の申出期間) (2) 不在者投票の開始 (3) 開票立会人届出受理(法62①) (4) 公営施設使用の個人演説会開 催申出書受付開始(法163) (5) 選挙事務所設置・異動届受付 開始(法130③) (6) 投票所入場券配布開始
9	木	後 17	後 1	1 候補者の届出の告示 (選挙区選出)(法86①) 2 選挙公報掲載文申請期限 (選挙区選出)(法168①) 3 選挙公報掲載文の掲載順序決定のく じの執行(選挙区選出) (法169④) 4 選挙公報印刷発注(選挙区選出) 5 立候補者の被選挙権の有無の照会 6 市町村、指定病院等に対する立候補 者の氏名、住所等の通知 7 投票用紙の搬送(第1区)	○	○					○	1 選挙人名簿縦覧最終日、異議申 出期限 2 投票用紙の受領(第1区)	

月 日	曜 日	選挙期 日前後	公示日 前後	県 委 員 会							市 町 村 委 員 会	
				事 務 内 容	担 当 区 分							
					選 挙 班	総 務 班	行 政 班	振 興 班	財 政 班	理 財 班		税 政 班
7/ 10	金	前 16	後 2	1 投票用紙の搬送(第2区)	○	○						1 投票用紙の受領(第2区) 2 公示日申出の公営施設使用の個人演説会開始(法163)
12	日	14	4	比例代表選出選挙公報掲載文の写しの受領(午後、中央選挙管理会)	○						○	
13	月	13	5	1 選挙公報掲載文の掲載順序決定のくじの執行(比例代表)(法169④) 2 選挙公報印刷発注(比例代表) 3 投票記載所の氏名等の掲示の順序の決定のくじの執行(比例代表)(法175②)	○	○					○	
14	火	12	6	比例代表選出選挙公報掲載文の写しの送付期限(中央選挙管理会から)(法169①)								
15	水	11	7	1 報道協議会との投開票速報打合せ会議(第2回、午前10時30分、農業共済会館) 2 市町村投開票速報担当者打合せ会議(午後1時30分、農業共済会館)	○	○						
16	木	10	8	選挙公報搬送(第1区)	○	○					○	選挙公報受領(第1区)
17	金	9	9	選挙公報搬送(第2区)	○	○					○	選挙公報受領(第2区)
21	火	5	13									投票所告示期限(法41①)
22	水	4	14	投開票速報受信要領に関する局内打合せ	○	○	○	○	○	○	○	郵便による不在者投票請求期限(令59の4①)
23	木	3	15	1 補充立候補届出期限(法86⑤) 2 選挙立会人届出期限(法76) 3 選挙立会人決定のくじの執行(法76)	○	○						1 投票立会人選任及び通知期限(法38①) 2 開票立会人届出期限(法62①) 3 開票立会人決定のくじの執行(法62②、④) 4 開票立会人の氏名等の通知(令70の2)

月 日	曜 日	選挙期 日前後	公示日 前後	県 委 員 会							市 町 村 委 員 会	
				事 務 内 容	担 当 区 分							
					選 挙 班	総 務 班	行 政 班	振 興 班	財 政 班	理 財 班		税 政 班
7 / 24	金	前 2	後 16	選挙立会人の補充選任及び通知 (選挙長)(法76)	○							1 各世帯に対する選挙公報配布期限(法170①) 2 開票立会人の補充選任及び通知(法62⑧) 3 投票記載所の氏名等の掲示の順序の決定のくじの執行(選挙区選出)(法175②) 4 投票管理者及び事務従事者打合せ会議
25	土	1	17	1 選挙当日の有権者見込数の市町村からの電話速報受領 2 投開票速報受信場所の整備の完了	○	○	○	○	○	○	○	1 不在者投票最終日(令50①) 2 投票所入場券交付期限(令31) 3 投票当日の有権者予定数の県への報告(午前10時まで) 4 投票所、開票所の設置準備完了 5 投票記載所の氏名等掲示完了 6 不在者投票及び不在者投票事務処理簿の整理(令61)
26	日	0	18	◎ 投票日 1 推定投票率算定のための投票者数等の電話報告受領(指定市町村) 2 投票結果電話速報受領 3 自治省に対する投票結果速報 ◎ 開票日 1 開票結果電話速報受領 2 自治省に対する開票結果報告	○	○	○					◎ 投票日 1 投票者数等の電話報告(指定市町村) 2 投票結果電話報告 ◎ 開票日 1 開票結果電話報告
27	月	後 1	19	1 投票、開票関係書類検収 2 選挙会、選挙分会開催準備 3 選挙公営費の支払請求及び支出事務開始	○	○	○	○	○	○	○	1 投票、開票関係書類提出(午前中) 2 ポスター掲示場撤去開始

月 日	隔 日	選挙期 日前後	公示日 前後	県 委 員 会							市 町 村 委 員 会	
				事 務 内 容	担 当 区 分							
					選 挙 班	総 務 班	行 政 班	振 興 班	財 政 班	理 財 班		税 政 班
7/ 28	火	前 2	後 20	◎ 選挙会 (午前10時30分、県選管委員室) 1 当選人の報告、告知及び告示 2 当選証書の付与及び告示 3 当選人等に関する報告(自治省) ◎ 選挙分会 (午前11時、県選管委員室) 選挙長に対する報告	○	○	○					
8/ 10	月	15	33	選挙運動に関する収入及び支出の報告書提出期限(法189①)								
25	火	30	48	選挙の効力に関する争訟提起期限(法204)								
27	木	32	50	当選の効力に関する争訟提起期限(法208)								
28	金	33	51	1 供託物の返還開始(令93②) 2 選挙運動に関する収入及び支出の報告書の要旨の公表(法192①)	○	○						

(注) この日程表中に記載されている事項はその主要なものを掲載しているが、その他必要な事項は、そのつど行うものである。

2. 立候補届出受付体制

- 1 立候補届出者の到着時刻の確認
(午前8時30分より前に到着した者及びこれ以後に到着した者の時刻を確認・記録)
田沢班長、松家主事
- 2 午前8時30分前に到着した立候補届出者の届出順位を定めるくじの執行
上館主査、渋谷主事、吉田主事 —— 立会 小川班長
- 3 立候補届出の受付
 - (1) 受付係
小川班長、太田主事→高坂総括主幹→木村次長→山崎局長→宇野選挙長
 - (2) 誘導係(立候補届出者を所定の場所に誘導する。)
橋班長、上館主査、吉田主事
 - (3) 諸証明書類等の交付
届出1号 届出2号 届出3号 届出4号 届出5号 届出6号
太田主幹 山内総括主査 秋田主事 吉田主事 松家主事 上館主査
- 4 公営選挙運動の公費負担に係る契約届出書の受理及び確認
秋元総括主査、佐々木主事
- 5 政見放送等の申込受付
NHK、RAB、ATVの放送各社
- 6 推薦演説会周知用ポスター証紙及び選挙運動用ビラ証紙の交付
上館主査、渋谷主事
- 7 自治省に対する立候補届出報告及び政見放送通知書の通知
太田主事
- 8 立候補届出受付体制の配置
別紙のとおり

(別紙)

立候補届出受付体制配置図(於 地方課)

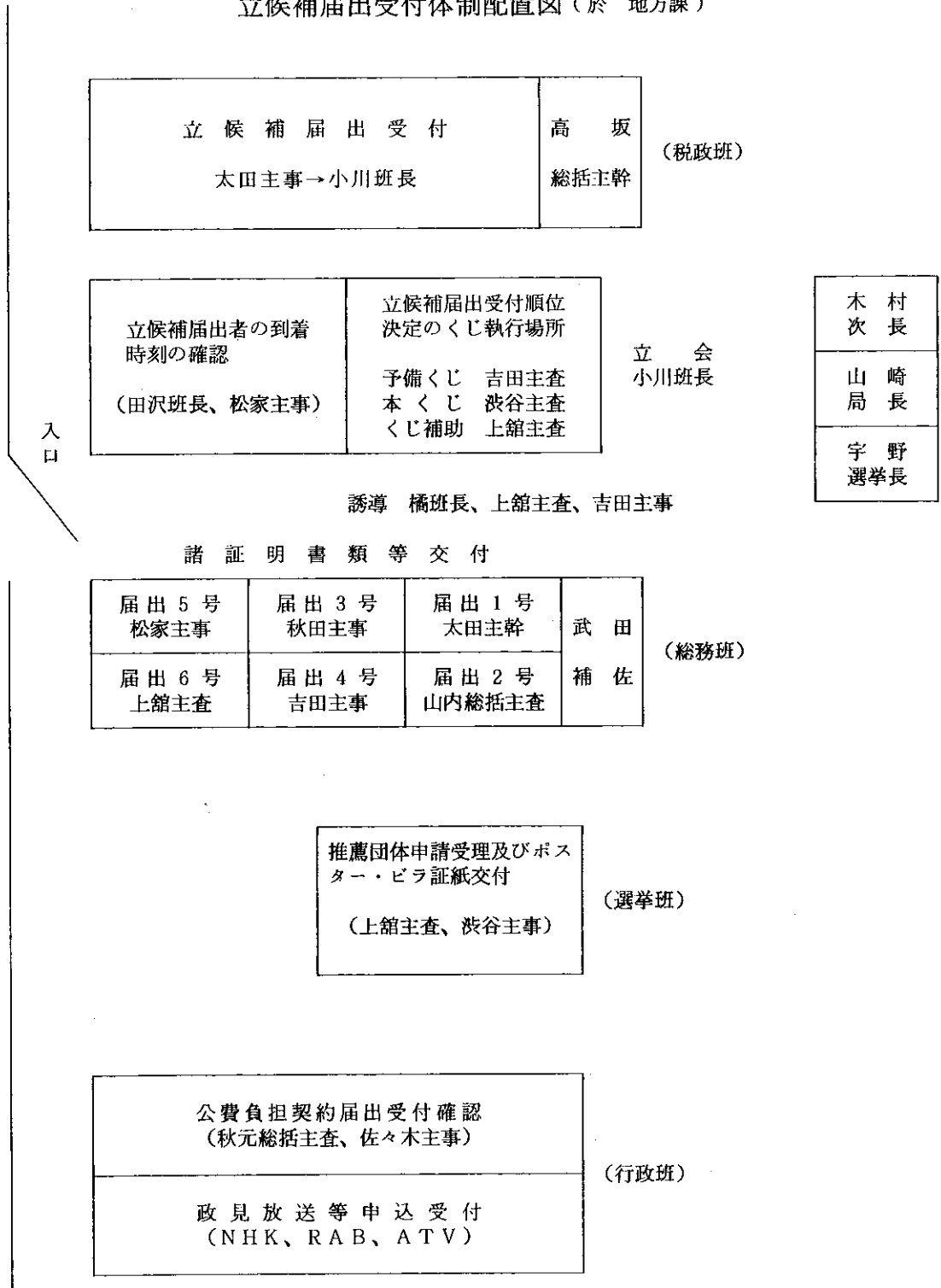

3. 参議院議員通常選挙投開票速報受信要領

第1 投開票速報事務分担等

- 1 投開票速報の事務分担は、別紙1「投開票速報体制」のとおりである。
- 2 投開票速報事務は、県議会6階で行う（配置は別紙2「県議会6階配置図」のとおり）。
- 3 投開票速報受信の会場配置は、別紙3「受信会場配置図」のとおりである。
- 4 各電話速報受信担当者ごとの、指定電話番号、担当市町村名及び受信時刻は、別紙4「参議院議員通常選挙速報送受信体制」のとおりである（投票状況の中間速報を除く）。
- 5 市町村のコード番号は、別紙6「市町村コード番号一覧」のとおりである。

第2 投票状況の中間速報（指定市町村のみ）

1 受信係

投票状況の中間速報は、次に掲げる指定市町村から、次の指定時刻までに指定電話に報告されるので、受信係は、第1号様式「参議院議員通常選挙 中間投票率速報」で受信し、電話を切らないで復唱・検算の上、第1号様式を連絡係を通じて集計係へ回付すること。

◎指定市町村（8市10町5村 計 23市町村）

青森市、弘前市、八戸市、黒石市、五所川原市、十和田市、三沢市、むつ市、平内町、平舘村、柏村、稲垣村、岩木町、藤崎町、尾上町、板柳町、中里町、野辺地町、七戸町、川内町、東通村、南部町、倉石村

◎時刻

第1回目	10時現在を	10時20分までに
第2回目	11時現在を	11時20分までに
第3回目	14時現在を	14時20分までに
第4回目	16時現在を	16時20分までに
第5回目	17時30分現在を	17時50分までに

注 第2回目以降の市町村からの報告については、「選挙当日の有権者数」は報告されないため、連絡係を通じて第1回目の第1号様式が返ってきた段階で、同様式中の「選挙当日の有権者数」をあらかじめ、11時以降報告用の第1号様式中に記入しておくこと。

2 連絡係

受信係より回付された第1号様式のコピーを1部作成し、原本は選挙区選挙第1班へ、コピーは同第2班へ回付すること。

3 集計係

集計係は、第1号様式の数値をパソコンに入力し、プルーフリストと同様式の数値を突合すること。各速報時刻ごとの全指定市町村の数値を入力後、第2号様式「参議院青森県選挙区選出議員選挙中間投票率速報 集計表」を出力し、連絡係へ回付すること。

なお、集計終了後、選挙区選挙第1班は第1号様式の原本を、連絡係を通じて各受信係に返却し、同第2班は、第1号様式のコピーを毎回ごとに袋に入れて速報事務が終了するまで保管すること。

(参考)

第2号様式の集計方法は、次のとおりとなっている。

- ① 指定市町村計の選挙当日の有権者数及び投票者数を男、女、計の区分により集計して、「市計」、「指定町村計」及び「指定市町村計」並びにそれぞれの投票率を算出する。
- ② ①で算出した「指定市町村計」の男、女の投票率を、県全体の選挙当日の有権者数（「県計」欄の値）の男、女のそれぞれに乗じて、男、女の推定投票者数を算出し（小数点以下は切り捨て）、それらを合計して県計の推定投票者数を算出する。
- ③ ②で算出した推定投票者数を選挙当日の有権者数で除して、県計の推定投票率を算出する。

注

- ① 7月25日に、県全体の選挙当日の有権者見込数及び前回同時刻の推定投票率（別途配布）を集計用パソコン（2台）に入力しておくこと。

（7月26日の作業開始前に、パソコンへの入力を再確認すること。）

- ② パソコン2台で並列処理し、計算結果を突合するものとする。

4 連絡係

連絡係は、集計係の作成した第2号様式を24部コピーし、本部へ8部、報道発表係へ16部回付すること。

なお、コピー後、第2号様式の原本は集計係に、第1号様式の原本は受信係に返却すること。

※ 資料（24部）の配付内訳（以下の他の速報においても同様）

本 部	8部・・・委員長、事務局長、次長、補佐（報道発表担当）、選挙班長、自治省報告担当者、県警、秘書課
	報道発表係 16部・・・報道協議会16社

第3 投票状況の確定速報（選挙区、比例代表）

1 受信係

- (1) 選挙区選挙及び比例代表選挙についての投票状況の確定速報は、全市町村から指定電話に報告される。

(2) 受信係は、第3号様式「参議院議員通常選挙確定速報」の「1 投票調」の「ア 選挙区」及び「イ 比例代表」で受信し、電話を切らないで復唱・検算の上、第3号様式を連絡係を通じて集計係へ回付すること。

注 ① 選挙当日の有権者数について、数値が前日報告の数値（別途配付）と5人以上異なる場合はその理由を聴取し、第3号様式の裏面に、その理由のうち主なものを記載すること。

② 投票状況の確定速報は、別紙5（その1）「参議院議員通常選挙の開票場所等」記載の投票結果報告予定時刻に、別紙4「参議院議員通常選挙速報送受信体制」記載の指定電話へ報告されることになっているが、指定電話が通話中の場合及び20時以降の報告は、予備電話に報告されるため、予備電話担当者は上記要領で受信し、第3号様式を連絡係を通じて集計係へ回付すること。

2 連絡係

(1) 受信係より受け取った第3号様式を3部コピーし、次のように配付すること。

┌ 原 本 → 選挙区選挙第1班
└ コピー3部 → 選挙区選挙第2班、比例代表選挙第1班及び比例代表選挙第2班へ各1

(2) 選挙区選挙第1班の下記入力終了後は、同係より第3号様式の原本を受け取り、各受信係に返却すること。（選挙区選挙第2班、比例代表選挙第1班及び比例代表選挙第2班の使用したコピーの回収は不要）

3 集計係

(1) 選挙区選挙の集計係

① 第3号様式の「ア 選挙区」選挙の数値をパソコンに入力し、ブルーリストと同様式の数値を突合すること。

なお、第3号様式は集計終了後、「1 投票調 ア 選挙区」の、「集計係確認」欄に「済」と表示すること。

② 選挙区選挙第1班は、第3号様式の原本を、連絡係を通じて受信係に返却すること。

選挙区選挙第2班は、第3号様式のコピーを袋に入れて保管すること。

③ 全市町村の数値を入力後、第4号様式(1)「参議院青森県選挙区選出議員選挙 投票状況確定速報集計表」を出力し、連絡係へ回付すること。

(2) 比例代表選挙の集計係

① 第3号様式の「1 投票調 イ 比例代表」選挙の数値をパソコンに入力し、ブルーリストと同様式の数値を突合すること。

② 集計終了後の第3号様式「1 投票調 イ 比例代表」の「集計係確認」欄に「済」と表示して、速報事務が終了するまで袋に入れて保管すること。

③ 全市町村の数値を入力後、第4号様式(2)「参議院比例代表選出議員選挙 投票状況確定速報集計表」を出力し、連絡係へ回付すること。

註 午後8時現在で、選挙区選挙の投票状況が確定しない場合

選挙区選挙の集計係は、それまでの投票状況データをFRに入力し、比例代表選挙集計用パソコンに移すこと。

なお、その後、比例代表選挙集計用パソコンにおいて、選挙区選挙の投票状況が確定した場合は、比例代表選挙集計用のパソコンにおいて、第4号様式(1)「参議院青森県選挙区選出議員選挙 投票状況確定速報集計表」を出力した後、当該確定投票状況データをFRに入力し、選挙区選挙集計用パソコンに移すこと。

4 連絡係

連絡係は、集計係より受け取った第4号様式(1)及び(2)を各24部コピーし、本部へ8部、報道発表係へ16部回付すること。

なお、コピー後、第4号様式(1)及び(2)の原本は、集計係に返却すること。

第4 選挙区選挙の得票状況の中間速報

1 受信係

(1) 得票状況の中間速報は、20時から30分ごとに確定するまで指定電話に報告されるため、受信係は、第5号様式「参議院青森県選挙区選出議員選挙 中間得票速報」で受信し、電話を切らないで復唱・検算の上、第5号様式を連絡係を通じて集計係へ回付すること。

なお、市町村からの通報時刻は、別紙4「参議院議員通常選挙速報送受信体制」のとおりである。

(2) 市町村に対しては、各市町村の選挙区選挙の得票状況が確定するまで、別紙4記載の選挙区選挙の中間得票報告時刻に得票状況の中間速報を行うよう指示している。

① なお、第1回目の得票状況の中間速報が行われない市町村については、20時12分までに当該市町村の第5号様式の所定事項を記入の上、「得票数」欄には、「0」と記入して、連絡係を通じて集計係に回付すること。

② 選挙区選挙の得票状況が確定していない市町村について、第2回目以降の得票状況の中間報告が行われない場合は、別紙4記載の「集計係への回付終了時刻」までに、当該市町村の第5号様式の所定事項を記入の上、「得票数」欄には直前の回の報告値を記入して、連絡係を通じて集計係に回付すること。

(3) 市町村に対しては、選挙区選挙の中間得票の速報時間帯には、次の場合以外は、選挙区選挙の得票状況の確定速報及び比例代表選挙の政党等別得票の確定速報は行わないように指示してある。

① 選挙区選挙の得票状況の確定速報

各受信担当の担当市町村のうち、選挙区選挙の得票状況の確定速報が行われていない市町村が残り1市町村となった場合で、受信担当者より同市町村の担当者に選挙区選挙が確定次第に報告するように指示した場合

② 比例代表選挙の政党等別得票の確定速報

担当する全市町村の選挙区選挙の得票状況の確定速報の受信が終了した場合で、受信担当者よ

り同市町村の担当者に比例代表選挙の開票が終了次第報告するように指示した場合

- (4) 担当する全市町村の選挙区選挙の得票状況の確定速報が行われていない段階で、中間得票の速報時間帯に ①選挙区選挙の得票状況の確定速報または、②比例代表選挙の政党等別得票の確定速報があった場合の対処方法

① 選挙区選挙の得票状況の確定速報があった場合

ア 当該市町村の中間得票の速報時間に確定速報があった場合

別紙4記載の「確定速報報告可能時間」に再度報告するように指示し、次により対処すること。

● 第1回目報告の場合

第5号様式「参議院青森県選挙区選出議員選挙 中間得票速報」の「得票数」欄に「0」と記入して、連絡係を通じて集計係に回付すること。

● 第2回目以降の報告の場合

第5号様式「参議院青森県選挙区選出議員選挙 中間得票速報」の「得票数」欄に、前回の報告数値を記入して、連絡係を通じて集計係に回付すること。

イ 他市町村の中間得票の速報時間に確定速報があった場合

選挙区選挙の得票状況の確定速報が行われていない市町村が当該1市町村のみの場合には受信し、その他の場合には、別紙4記載の確定速報報告可能時間に再度電話するように指示すること。

② 比例代表選挙の政党等別得票の確定速報があった場合

別紙4記載の確定速報報告可能時間に再度、報告するように指示すること。

- ㈢ ① 受信用紙には、回数、時・分、市町村コード番号及び市町村名をあらかじめ記入しておくこと。

② 報告の受信は、1市町村3分以内で終了するものとし、終了したら直ちに連絡係を通じて集計係へ回付すること。

2 連絡係

受信係より回付された第5号様式のコピーを1部作成し、次のように集計係に回付すること。

┌ 原 本 → 選挙区選挙第1班
└ コピー1部 → 選挙区選挙第2班

3 集計係

- (1) 集計係は、第5号様式の数値をパソコンに入力し、ブルーリストと同様式の数値を突合すること。
- (2) 集計係は、全市町村の数値を入力後、各報告時刻前に、次の表を出力し、連絡係へ回付すること。

第6号様式の1

「参議院青森県選挙区選出議員選挙 候補者別中間得票速報集計 総括表」

第6号様式の2

「参議院青森県選挙区選出議員選挙 候補者別中間得票速報集計 市町村内訳表」

- (3) 選挙区選挙第1班は、第5号様式の原本を連絡係を通じて受信係に返却すること。
選挙区選挙第2班は、番5号様式のコピーを各回ごとに袋に入れて保管すること。
注 パソコン2台で並列処理し、計算結果を突合するものとする。

4 連絡係

- (1) 選挙区選挙第1班の入力後の第5号様式の原本を受け取り、受信係に返却すること。
(2) 集計係から回付された第6号様式の1及び2を24部コピーし、本部へ8部、報道発表係へ16部回付すること。

なお、コピー後、第6号様式の1及び2の原本を集計係に返却すること。

第5 選挙区選挙の得票状況の確定速報

1 受信係

- (1) 得票状況の確定速報は、別紙4の「確定速報報告可能時間」（「集計係への回付終了時刻」から次の通報時刻までの間）に指定電話に報告されるので、受信係は、第3号様式の「2 選挙区候補者別得票調」及び「3 選挙区開票調」で受信し、電話を切らないで復唱・検算（同様式下の注記載の項目）の上、第3号様式を連絡係を通じて集計係へ回付すること。
注 ① 指定電話が通話中の場合は予備電話に報告されるので、予備電話担当者は前記の要領で処理すること。
② 第3号様式の「3 選挙区開票調」の記入に当たっては、次の点に留意するよう市町村に対し指示している。
ア 「持帰り」は、置去りを含む。
イ 「その他」には、投票所入場券等の所定外の投票用紙及び投票用紙の二重交付等を記入すること。
- (2) 各受信担当の担当市町村のうち、選挙区選挙の得票状況の確定速報が行われていない市町村が残り1市町村となった場合には、当該市町村の速報担当者に対して、当該市町村の選挙区選挙の得票状況の確定速報については、別紙4記載の確定速報報告可能時間に係わらず、確定後直ちに報告するように同市町村の担当者に連絡すること。

2 連絡係

- (1) 受信係より受け取った第3号様式のコピーを1部作成し、次のように集計係に回付すること。

原 本 → 選挙区選挙第1班
コピー1部 → 選挙区選挙第2班

- (2) 選挙区選挙第1班の下記入力終了後は、同係より第3号様式の原本を受け取り、同様式を24部

コピーし、本部へ8部、報道発表係へ16部回付すること。

(3) 本部及び報道発表係用のコピー作成後の第3号様式の原本は受信係に返却すること。

3 集計係

(1) 集計係は、パソコン入力画面のエラーチェックに留意しながら、第3号様式の数値をパソコンに入力し、プルリストと同様式の数値を突合すること。

(2) 突合後、第3号様式の、「2 選挙区候補者別得票調」の「集計係確認」欄に「済」と表示して、連絡係へ回付すること。

(3) 全市町村の開票結果を入力次第に集計し、次の表を出力し、連絡係へ回付すること。

第7号様式の1

「参議院青森県選挙区選出議員選挙 候補者別確定得票速報集計 総括表」

第7号様式の2

「参議院青森県選挙区選出議員選挙 候補者別確定得票速報集計 市町村内訳表」

第7号様式の3

「参議院青森県選挙区選出議員選挙 開票調 市町村内訳表」

注 パソコン2台で並列処理し、計算結果を突合するものとする。

4 連絡係

連絡係は、第7号様式の1、第7号様式の2及び第7号様式の3をそれぞれ24部コピーし、本部へ8部、報道発表係へ16部回付すること。

なお、コピー後、第7号様式の1、第7号様式の2及び第7号様式の3の原本は、集計係に返却すること。

第6 比例代表選挙の政党等別得票の確定速報

1 受信係

得票状況の確定速報は、別紙4の「参議院通常選挙速報送受信体制」の「集計係への回付終了時刻」から次の通報時刻までの間に指定電話に報告されるので、受信係は、第8号様式「参議院比例代表選出議員選挙 名簿届出政党等別得票数 聞取用紙」で受信し、復唱・検算の上、内容を十分に審査し、誤りのないことを確認した後、第8号様式を連絡係へ回付すること。

注 ① 第3号様式の「1 投票調 イ 比例代表」の投票者数を、あらかじめ第8号様式の「(H) 投票者総数」欄に記入しておくこと。

② 受信の場合は、そのまま待たせて検算するか、または、その電話が次の選挙区選挙の中間得票速報の通報時刻まで長引くと考えられる場合などは、いったん電話を切り、検算後その良否を回答するとかの方法により、急ぐことなく十分に内容を精査すること。

③ 担当する全市町村の選挙区選挙の得票状況の確定速報の受信が終了した場合は、比例代表選挙の開票が終了次第報告するよう各市町村の担当者に連絡すること。

- ④ 市町村の速報体制の解除については、県からの連絡がないうちは行わないこととしている。
選挙班長からの指示があった段階で、担当市町村に対して解除指令を出すこと。

2 連絡係

連絡係は、受信係より回付された第8号様式のコピーを1部作成し、つぎのように集計係に回付すること。

- 〔 原 本 → 比例代表選挙第1班
- 〔 コピー1部 → 比例代表選挙第2班

3 集計係

- (1) 集計係は、受信係から回付された第8号様式をパソコンに入力し、プルーフリストと同様式の数値を突号すること。
- (2) 21時30分になったら第9号様式の1を出力し、連絡係へ回付すること。
(以後、1時間ごとに全市町村が確定するまで各時22時30分、23時30分・・・・と出力する。)
- (3) 全市町村が確定した段階で、第9号様式の1を出力し、連絡係へ回付すること(確定報告分)。
- (4) (3)の終了後に、第9号様式の2を出力し、連絡係へ回付すること。
注) パソコン2台で並列処理し、計算結果を突合するものとする。

4 連絡係

- (1) 集計係より受け取った第9号様式の1については、24部コピーを作成して、本部の自治省報告担当へ回付すること。
また、原本は集計係に返却すること。
- (2) 自治省報告担当は、自治省報告後、16部報道発表係へ回付すること。
- (3) 第9号様式の2については、1部コピーを作成し本部へ回付すること。
また、原本は集計係に返却すること。

第7 報道機関に対する発表

各報道機関に対する発表は、本部(報道発表総括)の了解の後に、報道発表係が報道記者室において行う。

〈報道機関に対する配布資料〉

- ① 第2号様式 参議院青森県選挙区選出議員選挙 投票率速報集計表
- ② 第3号様式 参議院議員通常選挙確定速報
- ③ 第4号様式(1) 参議院青森県選挙区選出議員選挙 投票状況確定速報集計表
第4号様式(2) 参議院比例代表選出議員選挙 投票状況確定速報集計表
- ④ 第6号様式の1 参議院青森県選挙区選出議員選挙 候補者別中間得票速報集計 総括表
- ⑤ 第6号様式の2 参議院青森県選挙区選出議員選挙 候補者別中間得票速報集計 市町村内訳表

- ⑥ 第7号様式の1 参議院青森県選挙区選出議員選挙 候補者別確定得票速報集計 総括表
- ⑦ 第7号様式の2 参議院青森県選挙区選出議員選挙 候補者別確定得票速報集計 市町村内訳表
- ⑧ 第7号様式の3 参議院青森県選挙区選出議員選挙 開票調 市町村内訳表
- ⑨ 第8号様式 参議院比例代表選出議員選挙 名簿届出政党等別得票数 聞取用紙
- ⑩ 第9号様式の1 参議院比例代表選出議員選挙 名簿届出政党等別得票集計 総括表

第8 選挙結果報告

1 各市町村は、7月27日（午前中）に、投票、開票の結果について、次の書類を持参して報告に来るので、各受信担当者は、7月26日の速報と照合し、各市町村より提出のあった書類を選挙班に引き継ぐこと。

- (1) 投票用紙等受払精算報告書
- (2) 投票点検結果報告
- (3) 開票録の写し
- (4) 無効投票に関する調

2 検収に当たっての留意点

- (1) 「投票用紙等受払精算報告書」は、受領しておくだけでよい。
- (2) 第3号様式及び第8号様式の数字を「投票点検結果報告」及び「開票録の写し」の数字と照合すること。
- (3) 「無効投票に関する調」と「開票録の写し」の中の「無効投票の内訳」欄の数字を照合すること。

投 開 票 速 報 体 制

1 本 部

総 括 山崎局長、木村次長
 本 部 付 高坂補佐（報道発表総括）、武田補佐（受信室総括）
 小川班長、上館主査、渋谷主事、太田主事（自治省報告担当）
 総 務 係 橋班長、川上主事、工藤主事、斉藤技能技師、阿部臨時事務手、竹本臨時書記、
 竹内臨時事務手

2 投票状況の中間速報（午後6時までの体制）

報道発表係 橋班長、笠松主事
 受 信 係 田沢班長（予備電話担当）、①太田主幹、②山内総括主査、③秋田主事、④松家主事、⑤吉田主事、⑥秋元総括主査、⑦佐々木主事、⑧川上主事
 連 絡 係 工藤主事、斉藤技能技師、阿部臨時事務手、竹本臨時書記、竹内臨時事務手
 集 計 係 上館主査、渋谷主事

3 投票状況の確定速報及び得票状況の中間・確定速報（午後6時以降の体制）

報道発表係 桜田班長、雨森班長、青山班長
 受 信 係
 総 括 田沢班長
 係 員 ①山内総括主査、②秋田主事、③笠松主事、④松家主事、⑤吉田主事、⑥秋元総括主査、⑦佐々木主事、⑧間山主査、⑨三上（正）主事、⑩三上（孝）主事、⑪木元主査、⑫古川技師、⑬成田主事、⑭桑原主事、⑮菊地主事、⑯木村（衛）主事、⑰小山内総括主査、⑱明石総括主査、⑲戸沼主事、⑳遠山主事、㉑佐藤主事、
 〈予備電話担当〉田沢班長、太田主幹

連 絡 係
 総 括 橋班長
 係 員 川上主事、工藤主事、斉藤技能技師、阿部臨時事務手、竹本臨時書記
 竹内臨時事務手

集 計 係
 総 括 佐川班長
 係 員 千葉主査、田中主査、橋本主事、秋谷主事、佐々木総括主査、関主事、梅津主事、木村（真）主事

〈担当内訳〉選挙区選挙担当

第1班 千葉主査、橋本主事

第2班 田中主査、秋谷主事

比例代表選挙担当

第1班 佐々木総括主査、梅津主事

第2班 関主事、木村（真）主事

- (注) 1 パソコンへの入力は、(輪)タイムのキーパンチャーが行う。
 2 2時以降は、女性職員が不在となるので受信の終了した者は、総括の指示のもと、連絡係及び報道発表係の作業を手伝うこと。

受信会場配置図 (県議会第1委員会室)

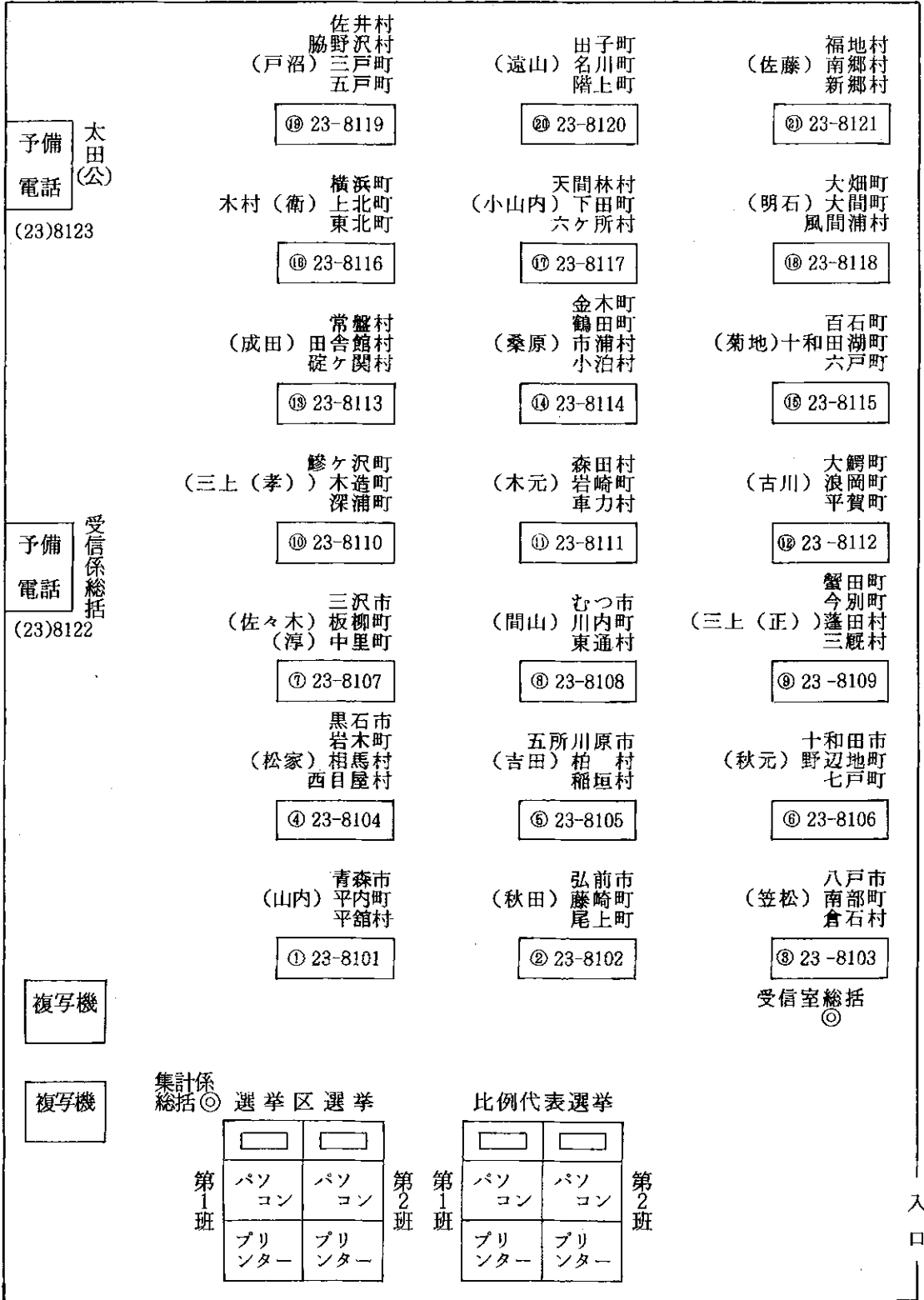

参議員議員通常選挙速報送受信体制

テ ー ブル 番 号	担 当 者 及 び 指 定 電 話	市 町 村 (開票区)	各 市 町 村 か ら の 通 報 時 刻										比 例 代 表 選 挙
			選 挙 区 選 挙										
			中 間 得 票										
1	山内 23-8101	青森市 平内町 平館村	20:00 3 6	20:30 33 36	21:00 3 6	21:30 33 36	22:00 3 6	22:30 33 36	23:00 3 6	23:30 33 36	「確定速 報報告可 能時間」 及び県選 管よりの 指示	「確定 速報報 告可能 時間」 及び県 選管よ りの指 示	
2	秋田 23-8102	弘前市 藤崎町 尾上町	20:00 3 6	20:30 33 36	21:00 3 6	21:30 33 36	22:00 3 6	22:30 33 36	23:00 3 6	23:30 33 36			
3	笠松 23-8103	八戸市 南部町 倉石村	20:00 3 6	20:30 33 36	21:00 3 6	21:30 33 36	22:00 3 6	22:30 33 36	23:00 3 6	23:30 33 36			
4	松家 23-8104	黒石市 岩木町 相馬村 西目屋村	20:00 3 6 9	20:30 33 36 39	21:00 3 6 9	21:30 33 36 39	22:00 3 6 9	22:30 33 36 39	23:00 3 6 9	23:30 33 36 39			
5	吉田 23-8105	五所川原市 柏村 稲垣村	20:00 3 6	20:30 33 36	21:00 3 6	21:30 33 36	22:00 3 6	22:30 33 36	23:00 3 6	23:30 33 36			
6	秋元 23-8106	十和田市 野辺地町 七戸町	20:00 3 6	20:30 33 36	21:00 3 6	21:30 33 36	22:00 3 6	22:30 33 36	23:00 3 6	23:30 33 36			
7	佐々木 (淳) 23-8107	三沢市 板柳町 中里町	20:00 3 6	20:30 33 36	21:00 3 6	21:30 33 36	22:00 3 6	22:30 33 36	23:00 3 6	23:30 33 36			
8	間山 23-8108	むつ市 川内町 東通町	20:00 3 6	20:30 33 36	21:00 3 6	21:30 33 36	22:00 3 6	22:30 33 36	23:00 3 6	23:30 33 36			
9	三上(正) 23-8109	蟹田町 今別町 蓬田村 三厩村	20:00 3 6 9	20:30 33 36 39	21:00 3 6 9	21:30 33 36 39	22:00 3 6 9	22:30 33 36 39	23:00 3 6 9	23:30 33 36 39			
10	三上(孝) 23-8110	鯉ヶ沢町 木造町 深浦町	20:00 3 6	20:30 33 36	21:00 3 6	21:30 33 36	22:00 3 6	22:30 33 36	23:00 3 6	23:30 33 36			
11	木元 23-8111	森田村 岩崎町 車力村	20:00 3 6	20:30 33 36	21:00 3 6	21:30 33 36	22:00 3 6	22:30 33 36	23:00 3 6	23:30 33 36			
12	古川 23-8112	大鰐町 浪岡町 平賀町	20:00 3 6	20:30 33 36	21:00 3 6	21:30 33 36	22:00 3 6	22:30 33 36	23:00 3 6	23:30 33 36			

テ ー ブル 番 号	担 当 者 及 び 指 定 電 話	市 町 村 (開票区)	各 市 町 村 か ら の 通 報 時 刻								比 例 代 表 選 挙	
			選 挙 区 選 挙									
			中 間 得 票									確 定 得 票
13	成 田 23-8113	常 盤 村	20:00	20:30	21:00	21:30	22:00	22:30	23:00	23:30		
		田 舎 館 村	3	33	3	33	3	33	3	33		
		碓 ケ 関 村	6	36	6	36	6	36	6	36		
14	桑 原 23-8114	金 木 町	20:00	20:30	21:00	21:30	22:00	22:30	23:00	23:30		
		鶴 田 町	3	33	3	33	3	33	3	33		
		市 浦 村	6	36	6	36	6	36	6	36		
15	菊 地 23-8115	小 泊 村	9	39	9	39	9	39	9	39		
		百 石 町	20:00	20:30	21:00	21:30	22:00	22:30	23:00	23:30		
		十和田湖町	3	33	3	33	3	33	3	33		
16	木 村 23-8116	六 戸 町	6	36	6	36	6	36	6	36		
		横 浜 町	20:00	20:30	21:00	21:30	22:00	22:30	23:00	23:30		
		上 北 町	3	33	3	33	3	33	3	33		
17	小 山 内 23-8117	東 北 町	6	36	6	36	6	36	6	36		
		天 間 林 村	20:00	20:30	21:00	21:30	22:00	22:30	23:00	23:30		
		下 田 町	3	33	3	33	3	33	3	33		
18	明 石 23-8118	六 ケ 所 村	6	36	6	36	6	36	6	36		
		大 畑 町	20:00	20:30	21:00	21:30	22:00	22:30	23:00	23:30		
		大 間 町	3	33	3	33	3	33	3	33		
19	戸 沼 23-8119	風 間 浦 村	6	36	6	36	6	36	6	36		
		佐 井 村	20:00	20:30	21:00	21:30	22:00	22:30	23:00	23:30		
		脇 野 沢 村	3	33	3	33	3	33	3	33		
20	遠 山 23-8120	三 戸 町	6	36	6	36	6	36	6	36		
		五 戸 町	9	39	9	39	9	39	9	39		
		田 子 町	20:00	20:30	21:00	21:30	22:00	22:30	23:00	23:30		
21	佐 藤 23-8121	名 川 町	3	33	3	33	3	33	3	33		
		階 上 町	6	36	6	36	6	36	6	36		
		福 地 村	20:00	20:30	21:00	21:30	22:00	22:30	23:00	23:30		
確 定 速 報 報 告 可 能 時 間		南 郷 村	3	33	3	33	3	33	3	33		
		新 郷 村	6	36	6	36	6	36	6	36		
		3 団 体 の 場 合	20:10	20:40	21:10	21:40	22:10	22:40	23:10	23:40		
報 道 機 関 へ の 発 表 予 定 時 刻		4 団 体 の 場 合	20:13	20:43	21:13	21:43	22:13	22:43	23:13	23:43		
			20:25	20:55	21:25	21:55	22:25	22:55	23:25	23:55		
			20:30	21:00	21:30	22:00	22:30	23:00	23:30	24:00		
			確 定 次 第	確 定 次 第								

予 備 電 話 2 3 - 8 1 2 2 2 3 - 8 1 2 3

質 疑 応 答 電 話 2 3 - 8 1 0 0 2 3 - 8 1 2 4

参議院議員通常選挙の開票場所等

市町村	電話番号	開票場所	投票結果報告予定時刻		開票開始予定時刻		開票終了予定時刻	
			選挙区	比例代表	選挙区	比例代表	選挙区	比例代表
青森市	0177-43-9815	青森市民体育館	19:40	19:40	19:30	19:30	22:00	24:00
弘前市	0172-37-1969	弘前市民体育館	19:40	19:40	19:30	19:30	22:30	24:30
八戸市	0178-24-1335	八戸市体育館	19:10	19:10	19:30	19:30	21:30	22:40
黒石市	0172-53-1612	黒石市中央スポーツ館	19:30	19:30	19:30	19:30	21:45	22:45
五所川原市	0173-35-7200	五所川原市民体育館	19:30	19:30	19:30	19:30	22:00	23:30
十和田市	0176-22-9761	十和田市民体育館	19:10	19:10	19:30	19:30	22:00	24:00
三沢市	0176-53-8711	三沢市公会堂大ホール	19:00	19:00	19:30	19:30	21:30	23:00
むつ市	0175-22-5991	むつ市民体育館	19:30	19:30	19:30	19:30	22:00	24:00
平内町	0177-55-2111内160	平内町勤労青少年ホール	19:45	19:45	19:00	19:00	21:30	22:30
蟹田町	0174-22-3455	蟹田町コミュニティセンター	18:30	18:30	19:00	19:00	20:00	21:00
今別町	0174-35-2001	今別町役場	18:10	18:10	19:00	20:15	20:15	21:15
蓬田村	0174-27-2057	蓬田村中央公民館	18:50	18:50	18:50	18:50	19:45	20:30
平館村	0174-25-2111	平館村役場	18:15	18:15	19:00	20:00	20:00	21:00
三厩村	0174-37-2754	三厩村中央公民館	18:30	18:30	19:00	19:00	21:00	21:00
鱒ヶ沢町	0173-72-6093	山村開発センター	19:00	19:00	19:00	19:00	21:30	22:00
木造町	0173-42-1700	木造町中央公民館	19:30	19:30	18:40	20:30	21:00	22:30
深浦町	0173-74-2111	深浦町民総合センター	19:00	19:00	19:00	19:00	21:00	22:00
森田村	0173-26-2111	森田村役場	18:50	18:50	19:00	19:00	20:30	20:40
岩崎村	0173-77-2111	岩崎村役場議場	19:00	19:00	19:10	19:40	20:00	20:30
柏村	0173-25-2100	柏村中央公民館	18:25	18:25	19:00	19:00	20:00	20:00
稲垣村	0173-46-2111	稲垣村役場	18:45	18:45	19:00	19:00	20:30	20:40
車力村	0173-56-3776	車力村役場	18:30	18:30	18:30	18:30	19:30	20:30

岩木町	0172-82-3214	岩木町中央公民館	18:40	18:40	19:00	19:30	20:30	21:00
相馬村	0172-84-2316~7	長慶閣	18:50	18:50	19:00	19:00	20:30	21:00
西目屋村	0172-85-2111	豪雪山村開発総合センター	19:10	19:10	19:00	19:00	21:00	22:30
藤崎町	0172-75-6496	スポーツボラザ藤崎	19:10	19:10	19:00	19:30	20:30	21:30
大鰐町	0172-48-3201	大鰐町中央公民館	19:30	19:30	19:00	19:00	21:00	22:00
尾上町	0172-57-3111	尾上町役場	18:45	18:45	19:00	20:30	21:00	22:00
浪岡町	0172-62-8995	浪岡町中央公民館	19:30	19:30	19:00	20:00	21:00	22:00
平賀町	0172-44-5010	平賀町民体育館	18:45	18:45	19:00	21:00	22:00	23:00
常盤村	0172-65-2111	常盤村役場事務室	19:00	19:00	19:00	19:00	20:00	21:00
田舎館村	0172-58-2250	田舎館農村勤労福祉センター	19:00	19:00	19:00	19:00	20:30	21:30
碓ヶ関村	0172-45-2011	碓ヶ関村役場	18:40	18:40	19:00	19:00	20:30	21:00
板柳町	0172-73-2111	板柳町福祉センター	19:30	19:30	19:00	20:00	21:30	22:30
金木町	0173-53-3581	金木町中央公民館	18:50	18:50	19:00	19:00	20:30	21:00
中里町	0173-57-2341	中里町中央公民館	19:00	19:10	19:00	19:00	21:00	21:40
鶴田町	0173-22-2111	鶴田町国際交流会館	19:30	19:30	19:00	19:00	21:30	21:30
市浦村	0173-62-2111	青森あすなろホール(市浦)	18:20	18:20	18:30	18:30	19:20	20:00
小泊村	0173-64-3300	小泊中央公民館	18:30	18:30	19:00	19:00	20:30	20:30
野辺地町	0175-64-2111	野辺地町役場	19:00	19:00	19:00	19:00	21:00	23:00
七戸町	0176-62-2111	七戸町役場3階大会議室	18:40	18:40	19:00	19:00	22:00	22:00
百石町	0178-52-2061	百石町中央公民館	19:30	19:30	19:00	19:50	21:00	21:30
十和田湖町	0176-72-2311	十和田湖町役場3階会議室	18:45	18:45	19:00	19:00	21:30	21:30
六戸町	030-754-1453	六戸町就業改善センター	19:10	19:10	19:00	19:00	21:30	22:30
横浜町	0175-78-2708	横浜町トレーニングセンター	19:00	19:00	19:00	19:00	20:45	21:15
上北町	0176-56-3111内250	上北町役場3階大会議室	18:30	18:30	19:00	19:00	21:00	22:00
東北町	0175-63-2111	東北町役場会議室	18:55	18:57	19:00	19:00	21:30	21:40
天間林村	0176-68-2111	天間林村役場	18:45	18:45	19:00	19:00	21:00	21:30

市町村	電話番号	開票場所	投票結果報告予定時刻		開票開始予定時刻		開票終了予定時刻	
			選挙区	比例代表	選挙区	比例代表	選挙区	比例代表
下田町	0178-56-2111	下田町役場大会議室	19:00	19:00	19:15	19:15	21:00	22:00
六ヶ所村	0175-72-2111内522	六ヶ所村中央公民館	19:20	19:25	19:30	19:30	20:45	21:15
川内町	0175-42-4045	川内勤労者体育センター	18:50	18:50	19:00	19:30	20:00	21:00
大畑町	0175-34-2321	大畑中央公民館	18:40	18:50	19:00	19:00	20:40	21:20
大間町	0175-37-2990~1	大間町公民館	18:40	18:40	18:45	18:45	20:00	21:00
東通村	0175-27-2111	東通村役場	18:50	18:50	19:00	19:00	21:00	22:00
風間浦村	0175-35-2111	風間浦村中央公民館	18:30	18:30	18:40	19:40	19:30	20:15
佐井村	0175-38-2995	津軽海峡文化館	18:40	18:50	19:00	19:30	20:30	21:00
脇野沢村	0175-44-2111	脇野沢村民体育館	18:20	18:30	19:00	19:00	20:00	20:00
三戸町	0179-23-5979	三戸町民体育館	19:15	19:15	19:15	19:15	21:30	22:30
五戸町	0178-62-5111	五戸町立公民館小ホール	19:00	19:00	19:00	19:00	21:30	21:30
田子町	0179-32-2853	田子町中央公民館	18:30	18:35	19:00	19:00	21:30	21:30
名川町	0178-76-2323	名川町立中央公民館	18:45	18:45	19:00	19:00	21:00	22:00
南部町	0179-34-2096	南部町民体育館	18:40	18:50	19:00	19:00	20:30	21:40
階上町	0178-88-5787	階上勤労者体育センター	18:30	18:30	19:00	19:00	22:00	22:00
福地村	0178-84-2648	福地村農村環境改善センター福寿館	19:00	19:00	19:00	19:00	20:30	22:00
南郷村	0178-82-2111	南郷村役場	18:40	18:40	19:00	20:30	20:30	21:30
倉石村	0178-77-2111	倉石村コミュニティセンター	19:00	19:00	19:00	19:00	20:00	21:00
新郷村	0178-78-2111	新郷村山村開発センター3階	18:30	18:30	19:00	19:00	21:00	21:00

別紙5 (その2)

市町村名	速報責任者		事務局長		備考
	職名	氏名	氏名	自宅の電話番号	
青森市	支所長補佐	今 亨	照井善彦	0177-41-7739	
弘前市	次長補佐	工藤隆弘	豊田順造	0172-35-5242	
八戸市	主 幹	鈴木文男	杉本 登	0178-23-2567	
黒石市	主 査	花田朝幸	工藤雄司	0172-53-0467	
五所川原市	事務局長	水上明雄	水上明雄	0173-29-3293	
十和田市	補 佐	中野渡 不二男	中野渡 春雄	0176-26-2177	
三沢市	主 査	古田しのぶ	出戸勝雄	0176-53-5523	
むつ市	出納課長	高坂志一	飯田 徹	0175-22-5454	
平内町	総括主査	工藤英俊	小形征博	0177-55-3362	
蟹田町	主 任	吉田明美	小鹿愛三	0174-22-2222	
今別町	書 記	宮本正道	阿部多喜男	0174-35-2184	
蓬田村	主 査	坂本 勲	中川信義	0174-27-3082	
平館村	秘書係長	福井美保子	高坂義昭	0174-25-3000	
三厩村	主 査	秋田恭治	大宮佳弘	0174-37-3046	
鱒ヶ沢町	次 長	神 新	奈良永三	0173-72-2533	
木造町	主 事	工藤健造	奥田悦郎	0173-42-3720	
深浦町	係 長	根上秀雄	本田満正	0173-74-3230	
森田村	書 記	七戸恵美	瓜田明教	0173-42-4380	
岩崎村	書 記	七戸和夫	斉藤 実	0173-77-2727	
柏 村	書 記	成田隆博	三浦正孝	0173-25-3274	
稲垣村	主 事	三上保男	小島弘英	0173-46-3010	
車力村	主 査	佐藤広文	鳴海賢治	0173-56-3912	
岩木町	主 査	大高重文	斎藤 務	0172-82-2029	
相馬村	主 事	種澤信一	成田 満	0172-84-3339	
西目屋村	事務局長	村元武政	村元武政	0172-85-2155	
藤崎町	書 記	小杉利彦	工藤謙太郎	0172-33-3597	
大鰐町	次 長	水木一夫	成田茂雄	0172-47-5061	
尾上町	事務局長補佐	田辺則美	小田桐征一	0172-57-2394	
浪岡町	局長代理	山内一男	山内一男(局長代理)	0172-62-4366	
平賀町	主 査	鳴海景文	富谷正男	0172-55-2124	
常盤村	主 事	工藤峰靖	伊藤登美雄	0172-65-2207	
田舎館村	書 記	中村 潔	湯口 太津男	0172-58-2493	
碓ヶ関村	主 事	柴田 勇	柴田 謙二	0172-45-2739	

区分 市町村名	速報責任者		事務局長		備考
	職名	氏名	氏名	自宅の電話番号	
板柳町	係長	成田 誠	野村 茂	0172-73-5344	
金木町	課長補佐	福井 定治	逢坂 信三	0173-52-2275	
中里町	係長	今 司	大川 謙三	0173-57-4631	
鶴田町	係長	松山 壽栄	棟方 弘己	0173-22-3827	
市浦村	書記	越谷 悟	竹谷 博則	0173-62-2252	
小泊村	書記	藤田 康久	阿部 二郎	0173-64-2672	
野辺地町	補佐	藤谷 強幸	中浜 和夫	0175-64-6085	
七戸町	主幹	米澤 秀一	二森 清司	0176-62-2632	
百石町	主査	三村 伸明	川村 知春	0178-52-6477	
十和田湖町	書記	和田 正人	生出 隆雄	0176-72-2752	
六戸町	主査	苫米地 正良	吉本 貞一	0176-55-2084	
横浜町	書記	杉山 紀元	森川 寒治	0175-78-3461	
上北町	総括係長	市川 正統	塚尾 義平	0176-56-2552	
東北町	課長補佐	高田 義則	江刺家 進	0175-63-2672	
天間林村	課長補佐	天間 敏明	小又 栄一	0176-68-2239	
下田町	課長	田中 康雄	工藤 隆幸	0178-56-3715	
六ヶ所村	局長	寺下 和夫	寺下 和夫	0175-72-2035	
川内町	係長	布施 俊蔵	岡田 有市	0175-42-2727	
大畑町	庶務係長	大橋 誠	新井田 悠二	0175-34-4312	
大間町	事務局長	番匠 憲隆	番匠 憲隆	0175-37-2367	
東通村	課長補佐	赤田 良治	小島 一典	0175-23-4052	
風間浦村	総括主査	白取 伸一	越膳 進	0175-35-2704	
佐井村	補佐	辻 忠義	樋口 潔	0175-38-2511	
脇野沢村	班長	浜田 由大	加藤 修治	0175-44-2160	
三戸町	館長	松尾 信勝	内澤 義宜	0179-22-2824	
五戸町	主査	深畑 榮作	三浦 有友	0178-62-3662	
田子町	主任書記	梁田 敏	天間 功	0179-32-2551	
名川町	主査	若本 勝則	石橋 周八	0178-76-2846	
南部町	書記	谷内 恭介	越後 清人	0175-23-2843	
階上町	係長	中村 豊志	伊藤 昭一郎	0178-88-2655	
福地村	主事	北上 隆広	日向端 猛	0178-84-2705	
南郷村	主査	市沢 真貴子	村松 平三	0178-82-2344	
倉石村	書記	畑山 敦夫	本田 和太郎	0178-77-2627	
新郷村	課長補佐	田島 孝	田嶋 清孝	0178-78-2437	

市町村コード番号一覧

市町村名	コード番号	市町村名	コード番号
青森市	01	岩崎村	19
弘前市	02	柏村	20
八戸市	03	稲垣村	21
黒石市	04	車力村	22
五所川原市	05		
十和田市	06	岩木町	23
三沢市	07	相馬村	24
むつ市	08	西目屋村	25
平内町	09	藤崎町	26
蟹田町	10	大鱒町	27
今別町	11	尾上町	28
蓬田村	12	浪岡町	29
平舘村	13	平賀町	30
三厩村	14	常盤村	31
		田舎館村	32
鱒ヶ沢町	15	碓ヶ関村	33
木造町	16		
深浦町	17		
森田村	18		

市町村名	コード番号	市町村名	コード番号
板柳町	34	川内町	51
金木町	35	大畑町	52
中里町	36	大間町	53
鶴田町	37	東通村	54
市浦村	38	風間浦村	55
小泊村	39	佐井村	56
		脇野沢村	57
野辺地町	40		
七戸町	41	三戸町	58
百石町	42	五戸町	59
十和田湖町	43	田子町	60
六戸町	44	名川町	61
横浜町	45	南部町	62
上北町	46	階上町	63
東北町	47	福地村	64
天間林村	48	南郷村	65
下田町	49	倉石村	66
六ヶ所村	50	新郷村	67

第1号様式（県選管用）

（第1回）

テーブル番号	
受信者	

参議院議員通常選挙 中間投票率速報

第 回 時 分現在

コード番号 市町村名

送信者

区分	選挙当日の有権者数	投票者数	投票率	備考
男	A 人	D 人	%	
女	B	E		
計	C	F		

(注)

1 投票率は、小数点以下第3位を四捨五入し、第2位まで表示すること。

2 報告時間は、下記のとおりである。

第1回・・・10時00分現在が 10時20分までに

第2回・・・11時00分現在が 11時20分までに

第3回・・・14時00分現在が 14時20分までに

第4回・・・16時00分現在が 16時20分までに

第5回・・・17時30分現在が 17時50分までに

3 $C = A + B$ $F = D + E$

投票率 = 投票者数 ÷ 選挙当日の有権者数

参議院議員通常選挙 確定速報

テーブル 番 号	
-------------	--

1 投票調

送信者 _____ コード番号 市町村名

ア 選挙区

集計係確認 受信者 _____ 時 分受信

区分	選挙当日の有権者数	投票者数	棄権者数	投票率
男	A	D		
女	B	E		
計	C	F		

イ 比例代表

集計係確認

区分	選挙当日の有権者数	投票者数	棄権者数	投票率
男	G	J		
女	H	K		
計	I	L		

2 選挙区候補者別 得票調

送信者 _____ 集計係確認
受信者 _____ 時 分受信

番号	党 派	候補者氏名	得 票 数
1	日本共産党	高橋らづ子	
2	無 所 属	くさわけ文男	
3	自由民主党	松尾官平	
計			M

3 選挙区開票調

集計係確認

投票総数	内 訳		無効 投票率	備 考			
	有効投票数	無効投票数		不受理	持帰り	その他	按分の際 に切り捨て た票数
N	O	P		Q	R	S	T

- 注) ①按分票については、各候補者への按分は小数点以下第3位まで求めることとし(第4位以下は切り捨て)、切り捨てられた部分は「T」欄に記入のこと。
 ② C=A+B F=D+E I=G+H L=J+K
 ③ 棄権者数 = 選挙当日の有権者数 - 投票者数
 ④ 投票率 = 投票者数 ÷ 選挙当日の有権者数 } 小数点以下第3位を四捨五入し、第2位ま
 無効投票率 = 無効投票数 ÷ 投票総数 } で記入すること
 ⑤ F=N+Q+R-S N=O+P O=M+T
 ⑥ 「持帰り」は、置き去りを含む。
 ⑦ 「その他」には、投票所入場券等の所定外の投票用紙及び投票用紙の二重交付等を記入すること。

参議院青森県選挙区選出議員選挙投票状況確定速報集計表

区分 市町村名	選挙当日の有権者数		投票者数		棄権者数		投票者数		投票者率	市町村名
	男	女	男	女	男	女	男	女		
青森市										青森市
弘前市										弘前市
黒石市										黒石市
五所原市										五所原市
田和町										田和町
沢井市										沢井市
むつ市										むつ市
計										計
平内町										平内町
磐梯町										磐梯町
今井町										今井町
蓬平村										蓬平村
三平村										三平村
東津軽郡計										東津軽郡計
ケ沢町										ケ沢町
木造町										木造町
深浦町										深浦町
森田村										森田村
岩崎村										岩崎村
柏根村										柏根村
稲巻村										稲巻村
草力村										草力村
西津軽郡計										西津軽郡計
岩木町										岩木町
相馬村										相馬村
西目屋村										西目屋村
中津軽郡計										中津軽郡計

第4号様式(1)

市町村名	選挙当日の有権者数		投票者数		投票者数		投票者数		市町村名
	男	女	男	女	男	女	男	女	
藤崎町									藤崎町
大尾町									大尾町
上岡町									上岡町
賀平町									賀平町
常盤村									常盤村
田舎館村									田舎館村
碓氷村									碓氷村
南津軽郡計									南津軽郡計
板柳町									板柳町
金木町									金木町
中里町									中里町
鶴田町									鶴田町
市浦村									市浦村
小泊村									小泊村
北津軽郡計									北津軽郡計
野辺地町									野辺地町
七戸町									七戸町
石田町									石田町
十和田湖町									十和田湖町
六戸町									六戸町
横濱町									横濱町
上北町									上北町
東北町									東北町
天間林村									天間林村
下田町									下田町
六ヶ所村									六ヶ所村
上北郡計									上北郡計

参議院比例代表選出議員選挙投票状況確定速報集計表

区分 市町村名	選挙当日の有権者数		投票者数		棄権者数		投票者数		投票者数		市町村名
	男	女	男	女	男	女	男	女	男	女	
青森市											青森市
弘前市											弘前市
八戸市											八戸市
黒石市											黒石市
五所川原市											五所川原市
十和田市											十和田市
三沢市											三沢市
むつ市											むつ市
市計											市計
平内町											平内町
蟹田町											蟹田町
今別町											今別町
蓬田村											蓬田村
平館村											平館村
三厩村											三厩村
東津軽郡計											東津軽郡計
鰺ヶ沢町											鰺ヶ沢町
木造町											木造町
深井村											深井村
森田村											森田村
岩崎村											岩崎村
柏崎村											柏崎村
稲垣村											稲垣村
車力村											車力村
西津軽郡計											西津軽郡計

第4号様式(2)

市町村名	選挙当日の有権者数		投票者数		乗権者数		投票者数		投票者数		市町村名
	男	女	計	男	女	計	男	女	計		
川内町											川内町
大畑町											大畑町
大間町											大間町
大東村											大東村
風間浦村											風間浦村
佐井村											佐井村
脇野沢村											脇野沢村
下北郡計											下北郡計
三戸町											三戸町
五戸町											五戸町
田子町											田子町
名川町											名川町
南郷町											南郷町
階上町											階上町
福地村											福地村
南郷村											南郷村
倉石村											倉石村
新郷村											新郷村
三戸郡計											三戸郡計
町村計											町村計
県計											県計

テーブル 番 号	
受信者	

参議院青森県選挙区選出議員選挙
中間得票速報

第 回 時 分現在

コード番号 市町村名

番号	党 派	候補者氏名	得 票 数
1	日本共産党	高 橋 ちづ子	
2	無 所 属	くさわけ 文 男	
3	自由民主党	松 尾 官 平	
計			

注) 報告時間は、次のとおりである。

第1回・・・20時00分～

第2回・・・20時30分～

第3回・・・21時00分～

第4回・・・21時30分～

第5回・・・22時00分～

第6回・・・22時30分～

第7回・・・23時00分～

第8回・・・23時30分～

参議院青森県選挙区選出議員選挙候補者別中間得票速報集計 総括表

開票率 %
時 分現在

番号	党 派	候 補 者	得 票 数	票 数
1	日本共産党	高 橋 ちづ子		票
2	無 所 属	くさわけ 文 男		票
3	自由民主党	松 尾 官 平		票
合 計				票

市の開票率	名	開票率 (%)
青森市	青森市	
弘前市	弘前市	
八戸市	八戸市	
黒石市	黒石市	
五所川原市	五所川原市	
十和田市	十和田市	
三沢市	三沢市	
つむぎ市	つむぎ市	

参議院青森県選挙区選出議員選挙候補者別中間得票速報集計 市町村内訳表（時 分現在）

市町村名	区分	高橋ちづ子	くさわけ文男	松尾官平	計	開票率 %	市町村名
青森市	市	・	・	・	・	・	青森市
弘前市	市	・	・	・	・	・	弘前市
八戸市	市	・	・	・	・	・	八戸市
黒石市	市	・	・	・	・	・	黒石市
五所川原市	市	・	・	・	・	・	五所川原市
十三和	市	・	・	・	・	・	十三和
むつ	市	・	・	・	・	・	むつ市
市計	計	・	・	・	・	・	市計
平内町	町	・	・	・	・	・	平内町
蟹ヶ谷町	町	・	・	・	・	・	蟹ヶ谷町
今別町	町	・	・	・	・	・	今別町
蓬田村	村	・	・	・	・	・	蓬田村
三好村	村	・	・	・	・	・	三好村
東津軽郡計	計	・	・	・	・	・	東津軽郡計
鰹ヶ沢町	町	・	・	・	・	・	鰹ヶ沢町
木造町	町	・	・	・	・	・	木造町
深浦村	村	・	・	・	・	・	深浦村
森田村	村	・	・	・	・	・	森田村
岩崎村	村	・	・	・	・	・	岩崎村
稲垣村	村	・	・	・	・	・	稲垣村
車力村	村	・	・	・	・	・	車力村
西津軽郡計	計	・	・	・	・	・	西津軽郡計
岩木町	町	・	・	・	・	・	岩木町
相馬村	村	・	・	・	・	・	相馬村
西目屋村	村	・	・	・	・	・	西目屋村
中津軽郡計	計	・	・	・	・	・	中津軽郡計

第6号様式の2

市町村名	区分	高橋ちづ子	くさわけ文男	松尾官平	計	開票率 %	市町村名
藤大尾浪平常田碓	町町町町町村村	・	・	・	・	・	町町町町町村村
南津軽郡計		・	・	・	・	・	南津軽郡計
板金中鶴市小	町町町町村	・	・	・	・	・	町町町町村
北津軽郡計		・	・	・	・	・	北津軽郡計
野辺地戸石和湖戸茨北北間林田所	町町町町町町町村	・	・	・	・	・	町町町町町村
上北郡計		・	・	・	・	・	上北郡計

参議院青森県選挙区選出議員選挙候補者別確定得票速報集計 総括表

1. 候補者別得票数

番号	党派	候補者名	得票数	得票率
1.	日本共産党	高橋 ちづ子	.	.
2.	無所属	くさわけ 文男	.	.
3.	自由民主党	松尾 官平	.	.
		合 計	.	.
2.	投票総数			
3.	有効投票数			
4.	無効投票数			
5.	無効投票率			
6.	不受理			
7.	持ち帰り			
8.	その他			
9.	按分切り捨て			
10.	法定得票数			
11.	供託物没取点			

参議院青森県選挙区選出議員選挙候補者別確定得票速報集計 市町村内訳表

区分 市町村名	高橋ちづ子 %	くさわけ文男 %	松尾官平 %	計	開票率 %	市町村名
市	・	・	・	・	・	青森市
市	・	・	・	・	・	弘前市
市	・	・	・	・	・	八戸市
市	・	・	・	・	・	石川町
市	・	・	・	・	・	五所川原市
市	・	・	・	・	・	十三和町
市	・	・	・	・	・	むつ市
計	・	・	・	・	・	市計
町	・	・	・	・	・	平内町
町	・	・	・	・	・	蟹田町
町	・	・	・	・	・	今別町
村	・	・	・	・	・	蓬田村
村	・	・	・	・	・	三館村
村	・	・	・	・	・	平舘村
東津軽郡計	・	・	・	・	・	東津軽郡計
町	・	・	・	・	・	ヶ沢町
町	・	・	・	・	・	木造町
町	・	・	・	・	・	深浦町
村	・	・	・	・	・	森田村
村	・	・	・	・	・	岩崎村
村	・	・	・	・	・	柏垣村
村	・	・	・	・	・	稲車村
西津軽郡計	・	・	・	・	・	西津軽郡計
町	・	・	・	・	・	岩木町
村	・	・	・	・	・	相馬村
村	・	・	・	・	・	西目屋村
中津軽郡計	・	・	・	・	・	中津軽郡計

第7号様式の2

市町村名	区分	高橋ちづ子 %	くさわけ文男 %	松尾官平 %	計	開票率 %	市町村名
藤崎町	町	・	・	・	・	・	藤崎町
大尾町	町	・	・	・	・	・	大尾町
浪上町	町	・	・	・	・	・	浪上町
岡賀町	町	・	・	・	・	・	岡賀町
平盤村	村	・	・	・	・	・	平盤村
常田村	村	・	・	・	・	・	常田村
館舎ケ	村	・	・	・	・	・	館舎ケ
関ケ	村	・	・	・	・	・	関ケ
南津軽郡計		・	・	・	・	・	南津軽郡計
板柳町	町	・	・	・	・	・	板柳町
金木町	町	・	・	・	・	・	金木町
中里町	町	・	・	・	・	・	中里町
鶴田町	町	・	・	・	・	・	鶴田町
市浦村	村	・	・	・	・	・	市浦村
小泊村	村	・	・	・	・	・	小泊村
北津軽郡計		・	・	・	・	・	北津軽郡計
野辺地町	町	・	・	・	・	・	野辺地町
七戸町	町	・	・	・	・	・	七戸町
石田町	町	・	・	・	・	・	石田町
十和湖町	町	・	・	・	・	・	十和湖町
六戸町	町	・	・	・	・	・	六戸町
横浜町	町	・	・	・	・	・	横浜町
上北町	町	・	・	・	・	・	上北町
東北町	町	・	・	・	・	・	東北町
天間林村	村	・	・	・	・	・	天間林村
下田ケ	村	・	・	・	・	・	下田ケ
六ヶ所村	村	・	・	・	・	・	六ヶ所村
上北郡計		・	・	・	・	・	上北郡計

参議院青森県選挙区選出議員選挙開票調 市町村内訳表

区分 市町村別	投票総数	— 内 — 有効投票数	— 記 — 無効投票数	無効投票率	— 受 理 — 不 受 理	備 考 持 帰 り	— 考 査 — 其 他	— 按 分 切 り 捨 て —	市 町 村 名
青森市	・	・	・	・	・	・	・	・	青森市
弘前市	・	・	・	・	・	・	・	・	弘前市
八戸市	・	・	・	・	・	・	・	・	八戸市
黒石市	・	・	・	・	・	・	・	・	黒石市
五所川原市	・	・	・	・	・	・	・	・	五所川原市
和田市	・	・	・	・	・	・	・	・	和田市
沢井市	・	・	・	・	・	・	・	・	沢井市
つむぎ市	・	・	・	・	・	・	・	・	つむぎ市
市 計	・	・	・	・	・	・	・	・	市 計
平内町	・	・	・	・	・	・	・	・	平内町
蟹田町	・	・	・	・	・	・	・	・	蟹田町
今別町	・	・	・	・	・	・	・	・	今別町
蓬田村	・	・	・	・	・	・	・	・	蓬田村
平館村	・	・	・	・	・	・	・	・	平館村
三厩村	・	・	・	・	・	・	・	・	三厩村
東津軽郡計	・	・	・	・	・	・	・	・	東津軽郡計
鰺ヶ沢町	・	・	・	・	・	・	・	・	鰺ヶ沢町
木造町	・	・	・	・	・	・	・	・	木造町
深浦町	・	・	・	・	・	・	・	・	深浦町
森田村	・	・	・	・	・	・	・	・	森田村
岩崎村	・	・	・	・	・	・	・	・	岩崎村
柏崎村	・	・	・	・	・	・	・	・	柏崎村
稲垣村	・	・	・	・	・	・	・	・	稲垣村
車力村	・	・	・	・	・	・	・	・	車力村
西津軽郡計	・	・	・	・	・	・	・	・	西津軽郡計

岩木町
相馬村
西目屋村

岩木町
相馬村
西目屋村

中津輕郡計

中津輕郡計

藤崎町
大尾町
浪上町
平岡町
常盤町
田舎館村
碓氷村

藤崎町
大尾町
浪上町
平岡町
常盤町
田舎館村
碓氷村

南津輕郡計

南津輕郡計

板柳町
金木町
中里町
鶴田町
市浦村
小泊村

板柳町
金木町
中里町
鶴田町
市浦村
小泊村

北津輕郡計

北津輕郡計

野辺地町
七戸町
石田町
十和湖町
六戸町
横濱町
上北町
東北町
天間林村
下田村
六ヶ所村

野辺地町
七戸町
石田町
十和湖町
六戸町
横濱町
上北町
東北町
天間林村
下田村
六ヶ所村

上北郡計

上北郡計

第7号様式の3

区分 市町村名	投票総数	区内 有効投票数	区外 無効投票数	無効投票率	不受理	備 持 帰 り	考 他 そ の 他	接 分 切 り 捨 て	市 町 村 名
川内町									川内町
大畑町									大畑町
大間町									大間町
東通村									東通村
風間浦村									風間浦村
佐井村									佐井村
脇野沢村									脇野沢村
下北郡計									下北郡計
三戸町									三戸町
五戸町									五戸町
田子町									田子町
名川町									名川町
南階町									南階町
福地村									福地村
南郷村									南郷村
倉石村									倉石村
新郷村									新郷村
三戸郡計									三戸郡計
町村計									町村計
県計									県計

テール番号	
受信者名	

第8号様式 参議院比例代表選出議員選挙 名簿届出政党等別得票数 聞取用紙

コード番号

受信時刻 月 日 時 分

市町村名

送信者名

集計係確認

平成4年7月26日執行

1	11	12	13	14	15	16	17	18	19	20	小計
発明政治	国民新党	日本国民進歩自由連合	教育党	公明党	国際政治連合	「開星論」のUFJ党	全日本ドラッグストアクラブ	老人福祉党			
モーター新	社民連合	日本共産党	第2ラフ	新自由党	世界浄霊会	風の会	日本新党	日本社会党			

21	31	32	33	34	35	36	37	38	29	30	小計
年金党	フリーワーカーユニオン	日本愛酢党	日世直し党	平成政新党	環境党	平民党	雑民党	表自由の党	文化フォーラム	地球維新党	
開票確定時刻	得票総数	按分の際切り捨てた票数	いずれの政党等にも属しない票数	有効投票数 (A)+(B)+(C)	無効投票数 (E)	投票総数 (D)+(E)	持り他 (G)	投票者総数 (F)+(G)			

注 「.」の右側には、按分による端数を小数第3位まで（小数点第4位以下を切り捨てる。）記入すること。

「得票総数」=右上の4つの「小計」の合計

D=A+B+C F=D+E H=F+G

第9号様式の1

参議院比例代表選出議員選挙名簿届出政党等別得票集計 総括表

中間得票速報 時 分現在

1	2	3	4	5	6	7	8	9	10	小計	
発明政治	国民新党	日本国民政治連合	進自由連合	教育党	民主党	公明党	政治連合	「開星論」のUFJ党	全日本ドイバースクラブ	老人福祉党	1 ~ 10
・	・	・	・	・	・	・	・	・	・	・	・
%	%	%	%	%	%	%	%	%	%	%	%
11	12	13	14	15	16	17	18	19	20	小計	
モータ	社	民主党	希望	第二ラフ	新自由党	世界淨霊会	風の会	日本新党	日本社会党	11 ~ 20	
・	・	・	・	・	・	・	・	・	・	・	・
%	%	%	%	%	%	%	%	%	%	%	%
21	22	23	24	25	26	27	28	29	30	小計	
年金党	日本愛粋党	大日本流誠党	スポーツ平和党	中小企業生活党	自由民主党	民主党	国民党	文化フォーラム	地球維新党	21 ~ 30	
・	・	・	・	・	・	・	・	・	・	・	・
%	%	%	%	%	%	%	%	%	%	%	%
31	32	33	34	35	36	37	38	39	40	小計	
フリーワ	政事公団	日本日世直し党	平成改新党	環境党	平民政党	民主党	現在の自由党	表	自由党	31 ~ 40	
・	・	・	・	・	・	・	・	・	・	・	・
%	%	%	%	%	%	%	%	%	%	%	%
得票総数	投票総数	投票総数	投票総数	投票総数	投票総数	投票総数	投票総数	投票総数	投票総数	投票総数	投票総数
A	B	C	D	E	F	G	H	F+G	F+G	H	%
%	%	%	%	%	%	%	%	%	%	%	%

第9号様式の1

参議院比例代表選出議員選挙名簿届出政党等別得票集計 総括表

確定得票速報 時 分現在

1	2	3	4	5	6	7	8	9	10	計
発明政治	国民新党	日本国民進歩自由連合	教育党	民主党	公明党	国際政治連合	「開星論」のUFJ党	全日本ドライブースクラブ	老人福祉党	1 ~ 10
・	・	・	・	・	・	・	・	・	・	・
・	・	・	・	・	・	・	・	・	・	・
11	12	13	14	15	16	17	18	19	20	計
モーター	社	会	望	第二ク	新自由党	世界清霊会	風の会	日本新党	日本社会党	11 ~ 20
新	党	日本共産党	希望	院	新自由党	世界清霊会	風の会	日本新党	日本社会党	11 ~ 20
・	・	・	・	・	・	・	・	・	・	・
・	・	・	・	・	・	・	・	・	・	・
21	22	23	24	25	26	27	28	29	30	計
年金党	日本愛粋党	大日本流誠	スポー	中小企業	自由民主党	民主党	国民	文	化	21 ~ 30
・	・	・	・	・	・	・	・	・	・	・
・	・	・	・	・	・	・	・	・	・	・
31	32	33	34	35	36	37	38	39	40	計
フリー	政事	日本	平	環境党	平	民主党	表	の	自由	31 ~ 40
ク	太	日	和	党	民	党	現	の	党	31 ~ 40
・	・	・	・	・	・	・	・	・	・	・
・	・	・	・	・	・	・	・	・	・	・
得	票	総	数	有効投票数	無効投票数	投票総数	投票総数	持ち帰り	投票者総数	開票率
A	%	B	C	A+B+C	D	D+E	F	G	F+G	H
・	・	・	・	・	・	・	・	・	・	・
・	・	・	・	・	・	・	・	・	・	・

参議院比例代表選出議員選挙名簿届出政党等別得票集計 市町村内訳表

市町村名	政党内訳										市町村名	
	1	2	3	4	5	6	7	8	9	10		
	発明政治	国民新党	日本国民進歩自由連合	進歩自由連合	教育党	公明党	国民党政治連合	「開星論」のUFOP党	全日本ドラッグ・ベースクラブ	老人福祉党	計	
青森市	青森市
弘前市	弘前市
八戸市	八戸市
黒石市	黒石市
五所川原市	五所川原市
十和田市	十和田市
三沢市	三沢市
むつ市	むつ市
市計	市計
平内町	平内町
蟹田町	蟹田町
今別町	今別町
蓬田村	蓬田村
平館村	平館村
三厩村	三厩村
東津軽郡計	東津軽郡計
鯨ヶ沢町	鯨ヶ沢町
木造町	木造町
深浦町	深浦町
森田村	森田村
岩崎村	岩崎村
柏村	柏村
楯車村	楯車村
力村	力村
西津軽郡計	西津軽郡計

町	木	相	目	村	屋	村	岩	木	相	目	村	屋	村	岩	木	相	目	村	屋	村				
中津輕郡計																								
町	藤	大	尾	浪	平	常	田	碓	崎	罫	上	岡	賀	盤	館	関	村	村	村	村				
南津輕郡計																								
町	板	金	中	鶴	市	小	柳	木	里	田	浦	泊	板	金	中	鶴	市	小	柳	木	里	田	浦	泊
北津輕郡計																								
町	野	七	百	十	六	横	上	東	天	間	林	下	野	七	百	十	六	横	上	東	天	間	林	下
上北郡計																								

第9号様式の2(その1)

市町村名	1 政党内	2 国民新党	3 日本国民 政治連合	4 進 自由連合	5 教育党	6 公明党	7 国 政治連合	8 「開皇論」 のUFOD党	9 全日本ドライ ベースクラブ	10 老人福祉党	小計	市町村名
川内町	・	・	・	・	・	・	・	・	・	・	・	川内町
大畑町	・	・	・	・	・	・	・	・	・	・	・	大畑町
大間町	・	・	・	・	・	・	・	・	・	・	・	大間町
東通村	・	・	・	・	・	・	・	・	・	・	・	東通村
風間浦村	・	・	・	・	・	・	・	・	・	・	・	風間浦村
佐井村	・	・	・	・	・	・	・	・	・	・	・	佐井村
脇野沢村	・	・	・	・	・	・	・	・	・	・	・	脇野沢村
下北郡計	・	・	・	・	・	・	・	・	・	・	・	下北郡計
三戸町	・	・	・	・	・	・	・	・	・	・	・	三戸町
五戸町	・	・	・	・	・	・	・	・	・	・	・	五戸町
田子町	・	・	・	・	・	・	・	・	・	・	・	田子町
名川町	・	・	・	・	・	・	・	・	・	・	・	名川町
南部町	・	・	・	・	・	・	・	・	・	・	・	南部町
階上町	・	・	・	・	・	・	・	・	・	・	・	階上町
福地村	・	・	・	・	・	・	・	・	・	・	・	福地村
南郷村	・	・	・	・	・	・	・	・	・	・	・	南郷村
倉石村	・	・	・	・	・	・	・	・	・	・	・	倉石村
新郷村	・	・	・	・	・	・	・	・	・	・	・	新郷村
三戸郡計	・	・	・	・	・	・	・	・	・	・	・	三戸郡計
町村計	・	・	・	・	・	・	・	・	・	・	・	町村計
県計	・	・	・	・	・	・	・	・	・	・	・	県計

第9号様式の2(その2)

市町村名	11 モータ 新	12 社 民 主 連 合 会	13 日 本 共 産 党	14 希 望	15 第 二 ラ ン ク	16 新 自 由 党	17 世 界 淨 霊 会	18 風 の 会	19 日 本 新 党	20 日 本 社 会 党	小 計	市町村名
市	・	・	・	・	・	・	・	・	・	・	・	市
青森市	・	・	・	・	・	・	・	・	・	・	・	青森市
弘前市	・	・	・	・	・	・	・	・	・	・	・	弘前市
八戸市	・	・	・	・	・	・	・	・	・	・	・	八戸市
黒石市	・	・	・	・	・	・	・	・	・	・	・	黒石市
五所川原市	・	・	・	・	・	・	・	・	・	・	・	五所川原市
十和田市	・	・	・	・	・	・	・	・	・	・	・	十和田市
三沢市	・	・	・	・	・	・	・	・	・	・	・	三沢市
むつ市	・	・	・	・	・	・	・	・	・	・	・	むつ市
市計	・	・	・	・	・	・	・	・	・	・	・	市計
町	・	・	・	・	・	・	・	・	・	・	・	町
内田町	・	・	・	・	・	・	・	・	・	・	・	内田町
別田村	・	・	・	・	・	・	・	・	・	・	・	別田村
館内村	・	・	・	・	・	・	・	・	・	・	・	館内村
三平村	・	・	・	・	・	・	・	・	・	・	・	三平村
東津軽郡計	・	・	・	・	・	・	・	・	・	・	・	東津軽郡計
町	・	・	・	・	・	・	・	・	・	・	・	町
舘ヶ沢町	・	・	・	・	・	・	・	・	・	・	・	舘ヶ沢町
木造町	・	・	・	・	・	・	・	・	・	・	・	木造町
深浦村	・	・	・	・	・	・	・	・	・	・	・	深浦村
森田村	・	・	・	・	・	・	・	・	・	・	・	森田村
岩崎村	・	・	・	・	・	・	・	・	・	・	・	岩崎村
柏崎村	・	・	・	・	・	・	・	・	・	・	・	柏崎村
稲垣村	・	・	・	・	・	・	・	・	・	・	・	稲垣村
車力村	・	・	・	・	・	・	・	・	・	・	・	車力村
西津軽郡計	・	・	・	・	・	・	・	・	・	・	・	西津軽郡計
町	・	・	・	・	・	・	・	・	・	・	・	町
岩木村	・	・	・	・	・	・	・	・	・	・	・	岩木村
馬場村	・	・	・	・	・	・	・	・	・	・	・	馬場村
西目屋村	・	・	・	・	・	・	・	・	・	・	・	西目屋村
中津軽郡計	・	・	・	・	・	・	・	・	・	・	・	中津軽郡計

第9号様式の2(その2)

市町村名	モータ 新	11	12	13	14	15	16	17	18	19	20	計	市町村名
	社	会	日本共産党	希望	第2ラ 第2ラ	院	新自由党	世界労働会	風の会	日本新党	日本社会党	小	
藤崎町	・	・	・	・	・	・	・	・	・	・	・	・	藤崎町
大尾町	・	・	・	・	・	・	・	・	・	・	・	・	大尾町
上岡町	・	・	・	・	・	・	・	・	・	・	・	・	上岡町
賀平町	・	・	・	・	・	・	・	・	・	・	・	・	賀平町
常盤村	・	・	・	・	・	・	・	・	・	・	・	・	常盤村
田舎館村	・	・	・	・	・	・	・	・	・	・	・	・	田舎館村
碓ヶ関村	・	・	・	・	・	・	・	・	・	・	・	・	碓ヶ関村
南津軽郡計	・	・	・	・	・	・	・	・	・	・	・	・	南津軽郡計
板柳町	・	・	・	・	・	・	・	・	・	・	・	・	板柳町
金木町	・	・	・	・	・	・	・	・	・	・	・	・	金木町
中里町	・	・	・	・	・	・	・	・	・	・	・	・	中里町
鶴田町	・	・	・	・	・	・	・	・	・	・	・	・	鶴田町
市浦村	・	・	・	・	・	・	・	・	・	・	・	・	市浦村
小泊村	・	・	・	・	・	・	・	・	・	・	・	・	小泊村
北津軽郡計	・	・	・	・	・	・	・	・	・	・	・	・	北津軽郡計
野辺地町	・	・	・	・	・	・	・	・	・	・	・	・	野辺地町
七戸町	・	・	・	・	・	・	・	・	・	・	・	・	七戸町
百石町	・	・	・	・	・	・	・	・	・	・	・	・	百石町
十和田湖町	・	・	・	・	・	・	・	・	・	・	・	・	十和田湖町
六戸町	・	・	・	・	・	・	・	・	・	・	・	・	六戸町
横浜町	・	・	・	・	・	・	・	・	・	・	・	・	横浜町
上北町	・	・	・	・	・	・	・	・	・	・	・	・	上北町
北北町	・	・	・	・	・	・	・	・	・	・	・	・	北北町
東林村	・	・	・	・	・	・	・	・	・	・	・	・	東林村
天間田町	・	・	・	・	・	・	・	・	・	・	・	・	天間田町
下ヶ所村	・	・	・	・	・	・	・	・	・	・	・	・	下ヶ所村
六ヶ所村	・	・	・	・	・	・	・	・	・	・	・	・	六ヶ所村
上北郡計	・	・	・	・	・	・	・	・	・	・	・	・	上北郡計

第9号様式の2(その3)

市町村名	21 年金党	22 日本愛群党	23 大誠党	24 日本 ス平 ポ和 ー党	25 中小企 業生 活党	26 自由民主党	27 民社党	28 国民党	29 文 フ ク ラ ム 化	30 地球 維 新 党	小計	市町村名
戸町	戸町
三戸	三戸
五田	五田
名南	名南
階上	階上
福地	福地
南郷	南郷
倉石	倉石
新郷	新郷
三戸郡計	三戸郡計
町村計	町村計
県計	県計

第9号様式の2(その4)

市町村名	31 フリーワーカー ユニオン	32 政事会 太	33 日世 直し	34 平政改新党	35 環境党	36 平民党	37 雑民党	38 現由 表自	の党	小計	市町村名
市	・	・	・	・	・	・	・	・	・	・	市
市	・	・	・	・	・	・	・	・	・	・	市
市	・	・	・	・	・	・	・	・	・	・	市
市	・	・	・	・	・	・	・	・	・	・	市
市	・	・	・	・	・	・	・	・	・	・	市
市	・	・	・	・	・	・	・	・	・	・	市
市	・	・	・	・	・	・	・	・	・	・	市
計	・	・	・	・	・	・	・	・	・	・	計
町	・	・	・	・	・	・	・	・	・	・	町
町	・	・	・	・	・	・	・	・	・	・	町
町	・	・	・	・	・	・	・	・	・	・	町
村	・	・	・	・	・	・	・	・	・	・	村
村	・	・	・	・	・	・	・	・	・	・	村
村	・	・	・	・	・	・	・	・	・	・	村
計	・	・	・	・	・	・	・	・	・	・	計
東津軽郡計	・	・	・	・	・	・	・	・	・	・	東津軽郡計
町	・	・	・	・	・	・	・	・	・	・	町
町	・	・	・	・	・	・	・	・	・	・	町
町	・	・	・	・	・	・	・	・	・	・	町
村	・	・	・	・	・	・	・	・	・	・	村
村	・	・	・	・	・	・	・	・	・	・	村
村	・	・	・	・	・	・	・	・	・	・	村
村	・	・	・	・	・	・	・	・	・	・	村
計	・	・	・	・	・	・	・	・	・	・	計
西津軽郡計	・	・	・	・	・	・	・	・	・	・	西津軽郡計
町	・	・	・	・	・	・	・	・	・	・	町
町	・	・	・	・	・	・	・	・	・	・	町
村	・	・	・	・	・	・	・	・	・	・	村
村	・	・	・	・	・	・	・	・	・	・	村
村	・	・	・	・	・	・	・	・	・	・	村
村	・	・	・	・	・	・	・	・	・	・	村
計	・	・	・	・	・	・	・	・	・	・	計
町	・	・	・	・	・	・	・	・	・	・	町
村	・	・	・	・	・	・	・	・	・	・	村
村	・	・	・	・	・	・	・	・	・	・	村
計	・	・	・	・	・	・	・	・	・	・	計

第9号様式の2(その4)

政党内	31	32	33	34	35	36	37	38	小計	市町村名
フリーフォー クエニオン	政事公団会 平太	日直し党	本平改新 党	成党	環境党	民主党	維民党	表自由	現由	市町村名
町	・	・	・	・	・	・	・	・	・	藤崎町
町	・	・	・	・	・	・	・	・	・	大尾町
町	・	・	・	・	・	・	・	・	・	上岡町
町	・	・	・	・	・	・	・	・	・	浪平町
町	・	・	・	・	・	・	・	・	・	賀常村
村	・	・	・	・	・	・	・	・	・	盤舎村
村	・	・	・	・	・	・	・	・	・	田舎ケ村
村	・	・	・	・	・	・	・	・	・	碓関村
南津軽郡計	・	・	・	・	・	・	・	・	・	南津軽郡計
町	・	・	・	・	・	・	・	・	・	板柳町
町	・	・	・	・	・	・	・	・	・	金木町
町	・	・	・	・	・	・	・	・	・	中里町
町	・	・	・	・	・	・	・	・	・	鶴田町
村	・	・	・	・	・	・	・	・	・	市浦村
村	・	・	・	・	・	・	・	・	・	小泊村
北津軽郡計	・	・	・	・	・	・	・	・	・	北津軽郡計
町	・	・	・	・	・	・	・	・	・	野辺地町
町	・	・	・	・	・	・	・	・	・	七戸町
町	・	・	・	・	・	・	・	・	・	石戸町
町	・	・	・	・	・	・	・	・	・	十和田湖町
町	・	・	・	・	・	・	・	・	・	六戸町
町	・	・	・	・	・	・	・	・	・	横濱町
町	・	・	・	・	・	・	・	・	・	上北町
町	・	・	・	・	・	・	・	・	・	北北町
村	・	・	・	・	・	・	・	・	・	天間林村
町	・	・	・	・	・	・	・	・	・	下田町
村	・	・	・	・	・	・	・	・	・	六ヶ所村
上北郡計	・	・	・	・	・	・	・	・	・	上北郡計

参議院比例代表選出議員選挙名簿届出政党等別得票集計 市町村内訳表

市町村名	開票確定時刻	得票総数	按分の際切り捨てた票数	いずれの政党等にも属しな	有効投票数	無効投票数	投票総数	持ち帰り その他	投票者総数	市町村名
青森市	・	・	・	・	・	・	・	・	・	青森市
弘前市	・	・	・	・	・	・	・	・	・	弘前市
八戸市	・	・	・	・	・	・	・	・	・	八戸市
黒石市	・	・	・	・	・	・	・	・	・	黒石市
五所川原市	・	・	・	・	・	・	・	・	・	五所川原市
十和田市	・	・	・	・	・	・	・	・	・	十和田市
三沢市	・	・	・	・	・	・	・	・	・	三沢市
むつ市	・	・	・	・	・	・	・	・	・	むつ市
市計										市計
平内町	・	・	・	・	・	・	・	・	・	平内町
蟹田町	・	・	・	・	・	・	・	・	・	蟹田町
今別町	・	・	・	・	・	・	・	・	・	今別町
蓬田村	・	・	・	・	・	・	・	・	・	蓬田村
平館村	・	・	・	・	・	・	・	・	・	平館村
三厩村	・	・	・	・	・	・	・	・	・	三厩村
東津軽郡計										東津軽郡計
鑿ヶ沢町	・	・	・	・	・	・	・	・	・	鑿ヶ沢町
木造町	・	・	・	・	・	・	・	・	・	木造町
深浦町	・	・	・	・	・	・	・	・	・	深浦町
森田村	・	・	・	・	・	・	・	・	・	森田村
岩崎村	・	・	・	・	・	・	・	・	・	岩崎村
柏根村	・	・	・	・	・	・	・	・	・	柏根村
稲車村	・	・	・	・	・	・	・	・	・	稲車村
西津軽郡計										西津軽郡計

岩相西
木馬屋
町村

中津輕郡計

藤大尾浪平常田碓
崎罇上岡賀盤館関
町町町町町村

南津輕郡計

板金中鶴市小
柳木里田浦泊
町町町町村

北津輕郡計

野辺地戸石和湖戸浜北北
七百十和田戸濱北北
六横上東天
町町町町町町町
村村

上北郡計

岩相西
木馬屋
町村

中津輕郡計

藤大尾浪平常田碓
崎罇上岡賀盤館関
町町町町町村

南津輕郡計

板金中鶴市小
柳木里田浦泊
町町町町村

北津輕郡計

野辺地戸石和湖戸浜北北
七百十和田戸濱北北
六横上東天
町町町町町町町
村村

上北郡計

第9号様式の2

市町村名	開票確定時刻	得票総数	按分の際 切り捨て た票数	いづれの 政党等に も属しな い	有効投票数	無効投票数	投票総数	持ち帰り その他	投票者総数	市町村名
川内町	・	・	・	・	・	・	・	・	・	川内町
大畑町	・	・	・	・	・	・	・	・	・	大畑町
大間町	・	・	・	・	・	・	・	・	・	大間町
大東村	・	・	・	・	・	・	・	・	・	大東村
風間浦村	・	・	・	・	・	・	・	・	・	風間浦村
佐井村	・	・	・	・	・	・	・	・	・	佐井村
脇野沢村	・	・	・	・	・	・	・	・	・	脇野沢村
下北郡計	・	・	・	・	・	・	・	・	・	下北郡計
三戸町	・	・	・	・	・	・	・	・	・	三戸町
五戸町	・	・	・	・	・	・	・	・	・	五戸町
田子町	・	・	・	・	・	・	・	・	・	田子町
名川町	・	・	・	・	・	・	・	・	・	名川町
南上町	・	・	・	・	・	・	・	・	・	南上町
階上村	・	・	・	・	・	・	・	・	・	階上村
福地村	・	・	・	・	・	・	・	・	・	福地村
南郷村	・	・	・	・	・	・	・	・	・	南郷村
倉石村	・	・	・	・	・	・	・	・	・	倉石村
新郷村	・	・	・	・	・	・	・	・	・	新郷村
三戸郡計	・	・	・	・	・	・	・	・	・	三戸郡計
町計	・	・	・	・	・	・	・	・	・	町計
県計	・	・	・	・	・	・	・	・	・	県計

4. 参議院議員通常選挙投開票速報に係る報道協議会との打合せ資料

日 時 平成4年7月15日(水)、午前10時30分

場 所 青森県農業共済会館

第1 選挙速報体制

1. 投票日 7月26日(日)
2. 開票日 7月26日(日)
3. 速報本部 県議会第5委員会室
4. 速報受信場所 県議会第1委員会室
5. 速報発表場所 県議会第2委員会室(報道関係会場)

第2 選挙当日の有権者見込数

7月25日(土)の午後2時頃に、県政記者室において市町村別一覧表を配付する。

第3 投票状況の中間速報(選挙区)

67市町村中、次の23市町村を選定し、中間推定投票率を発表する。

(第2号様式 参議院青森県選挙区選出議員選挙 中間投票率速報集計表)

指 定 市 町 村	現 在 時 刻	発表予定時刻
青森市、弘前市、八戸市、黒石市、五所川原市、十和田市、三沢市、	10 : 00	10 : 40
むつ市、平内町、平館村、柏村、稲垣村、岩木町、藤崎町、尾上町、	11 : 00	11 : 40
板柳町、中里町、野辺地町、七戸町、川内町、東通村、南部町、	14 : 00	14 : 40
倉石村	16 : 00	16 : 40
	17 : 30	18 : 10

第4 投票状況の確定速報(選挙区、比例代表)

1. 市町村の投票状況が確定次第、これを集計し、次の集計表を配布する。
 - 第4号様式(1) 参議院青森県選挙区選出議員選挙 投票状況確定速報集計表
 - 第4号様式(2) 参議院比例代表選出議員選挙 投票状況確定速報集計表
2. 市町村からの最終報告は20時前後と予想されているので、県が報道発表する時刻は21時前後となる見込みである。

第5 得票状況の中間速報(選挙区)

市町村の開票開始時刻は、おおむね19時となっていることから、得票状況の中間速報については、20時を第1回目として、以後30分間隔で確定するまで市町村から報告を受けることとしているので、報道発表は20時30分頃から30分間隔で確定するまで、次の集計表を配布する。

- 第 6 号様式の 1 参議院青森県選挙区選出議員選挙 候補者別中間得票速報集計 総括表
- 第 6 号様式の 2 参議院青森県選挙区選出議員選挙 候補者別中間得票速報集計 市町村内訳表

◎ 発表予定時刻

- ① 20 : 00 現在を 20 : 30 発表
- ② 20 : 30 現在を 21 : 00 発表
- ③ 21 : 00 現在を 21 : 30 発表
- ④ 21 : 30 現在を 22 : 00 発表
- ⑤ 22 : 00 現在を 22 : 30 発表
- ⑥ 22 : 30 現在を 23 : 00 発表
- ⑦ 23 : 00 現在を 23 : 30 発表
- ⑧ 23 : 30 現在を 24 : 00 発表

第 6 得票状況の確定速報

1. 選挙区

- (1) 市町村の得票状況が確定次第、市町村単位にその都度、次の個表を配布する。

第 3 号様式 参議院議員通常選挙 確定速報

- (2) また、全市町村の得票が確定次第、これを集計し、次の集計表を配布する。

- 第 7 号様式の 1 参議院青森県選挙区選出議員選挙 候補者別確定得票速報集計 総括表
- 第 7 号様式の 2 参議院青森県選挙区選出議員選挙
候補者別確定得票速報集計 市町村内訳表
- 第 7 号様式の 3 参議院青森県選挙区選出議員選挙 開票調 市町村内訳表

2. 比例代表

- (1) 市町村の得票状況が確定次第、市町村単位にその都度、次の個表を配布する。

第 8 号様式 参議院比例代表選出議員選挙 名簿届出政党等別得票数 開取用紙

- (2) また、市町村からの確定速報を受けこれを集計し、22時を第 1 回目とし、以後 1 時間間隔で中央選管に報告することとなり、報道発表は、中央選管に報告した後に、次の集計表を配布する。

第 9 号様式の 1 参議院比例代表選出議員選挙 名簿届出政党等別得票数集計 総括表

第 7 配付資料

- 第 2 号様式 参議院青森県選挙区選出議員選挙 中間投票率速報集計表
- 第 3 号様式 参議院議員通常選挙 確定速報
- 第 4 号様式(1) 参議院青森県選挙区選出議員選挙 投票状況確定速報集計表
- 第 4 号様式(2) 参議院比例代表選出議員選挙 投票状況確定速報集計表
- 第 6 号様式の 1 参議院青森県選挙区選出議員選挙 候補者別中間得票速報集計 総括表
- 第 6 号様式の 2 参議院青森県選挙区選出議員選挙 候補者別中間得票速報集計 市町村内訳表

- 第7号様式の1 参議院青森県選挙区選出議員選挙 候補者別確定得票速報集計 総括表
- 第7号様式の2 参議院青森県選挙区選出議員選挙 候補者別確定得票速報集計 市町村内訳表
- 第7号様式の3 参議院青森県選挙区選出議員選挙 開票調 市町村内訳表
- 第8号様式 参議院比例代表選出議員選挙 名簿届出政党等別得票数 聞取用紙
- 第9号様式の1 参議院比例代表選出議員選挙 名簿届出政党等別得票数集計 総括表

第8 市町村における開票場所等

別紙「参議院議員通常選挙の開票場所等」のとおり。

第9 そ の 他

1. 報道関係者の会場（第2委員会室）は、下記配置図のとおり予定しているので、各社の配置を決定していただきたい。
2. 臨時電話の架設については、必要個数、機種等をN T Tの係員まで申し込んでいただきたい。
3. 速報受信場所における報道取材行為の制限については、従来とも各種選挙の都度協力を依頼しているが、今回の選挙についても、従来どおり速報受信場所での取材は禁止しますので、協力をお願いしたい。
4. 市町村における投開票状況の報道取材については、県に対する電話報告を終了しないうちは発表しない旨、市町村に指示することとなっており、また、比例代表については、市町村では一切行わないこととなっているので、協力をお願いしたい。
5. 報道関係者の駐車場については、県議会側の駐車場を開放するので、利用していただきたい。

◎ 報道関係配置図

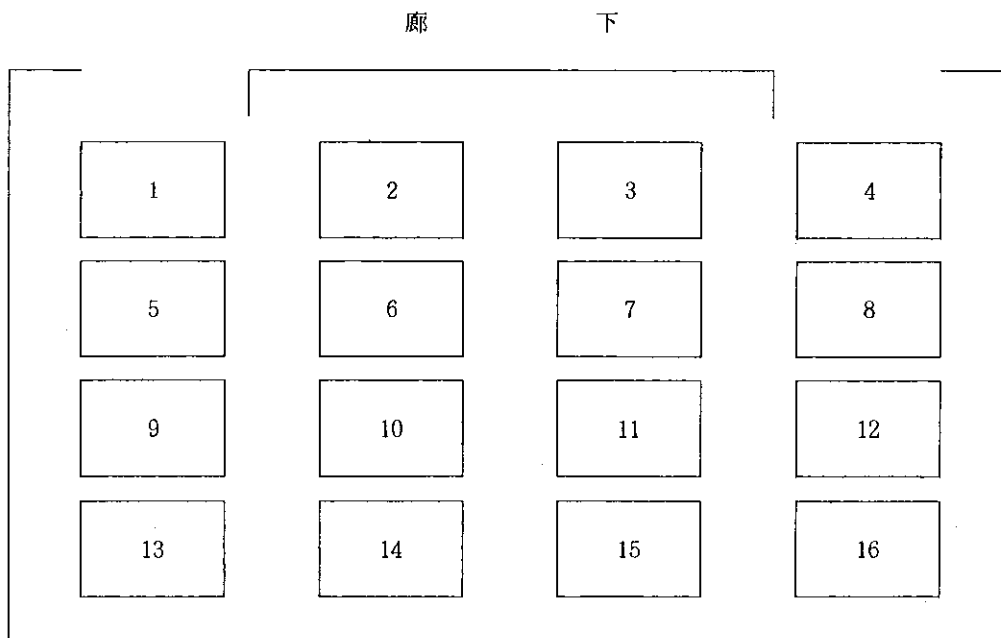

5. 参議院議員通常選挙投開票速報に係る市町村担当者打合せ会議資料

日 時 平成4年7月15日(水)、午後1時30分

場 所 青森県農業共済会館

第1 選挙当日の有権者見込数（全市町村）

全市町村は、7月25日（土）、午前10時までに、選挙当日の有権者見込数を、男、女、計の区分により、次の電話で報告すること。

報告用電話 0177-22-2000 22-1124
75-3161 23-7225

第2 投票状況の中間速報（指定市町村のみ）

1. 次の指定市町村は、選挙区選挙の投票状況について、次の時刻に第1号様式「参議院議員通常選挙中間投票率速報」により、指定電話に報告すること。

なお、当該様式中の「選挙当日の有権者数」は、第1回目（10時現在）のみ報告し、第2回目以後は報告しないこと。

また、「選挙当日の有権者数」が、7月25日に報告した選挙当日の有権者見込数と異なる場合は、その内訳について把握しておくこと。

◎ 指定市町村（8市10町5村 計23市町村）

青森市、弘前市、八戸市、黒石市、五所川原市、十和田市、三沢市、むつ市、平内町、平館村、柏村、稲垣村、岩木町、藤崎町、尾上町、板柳町、中里町、野辺地町、七戸町、川内町、東通村、南部町、倉石村

◎ 時 刻

第1回目	10時現在を	10時20分までに
第2回目	11時現在を	11時20分までに
第3回目	14時現在を	14時20分までに
第4回目	16時現在を	16時20分までに
第5回目	17時30分現在を	17時50分までに

2. 推定投票率算出方法（一部の投票所を抽出している場合）

- (1) 指定市町村は、抽出された各投票所の「選挙当日の有権者数」、「投票者数」をそれぞれ男、女ごとに集計し、その「投票率」を求め（小数点以下第3位を四捨五入）、既に各市町村が掌握している「市町村全体の男、女ごとの選挙当日の有権者数」に、当該投票率を乗じて「当該市町村全体の男、女ごとの推定投票者数」を算出し（小数点以下は切り捨て）、これを合計して「市町村全体の推定投票者数」を算出する。

- (2) 次に(1)で算出した「市町村全体の推定投票者数」を「市町村全体の選挙当日の有権者数」で除して、推定投票率を算出する。

3. 指 定 電 話

別紙1「参議院議員通常選挙速報送受信体制」記載の指定電話に報告すること。

なお、指定電話があいていない場合は、予備電話に報告すること。

(本部の電話には、速報について報告しないこと。)

第3 投票状況の確定速報（選挙区、比例代表）

投票状況の確定速報は、第3号様式「参議院議員通常選挙確定速報」の「1 投票調」により、指定電話に報告すること。

なお、指定電話があいていない場合及び20時以降の報告の場合は、予備電話で報告すること。

(注) 各市町村は、事前に各投票区の投票結果を集計するための措置を講じること。

(集計表の作成、各投票区別・男女別の選挙当日の有権者数の記載等)

第4 得票状況の中間速報（選挙区）

1. 選挙区選挙の得票状況の中間速報は、第5号様式「参議院青森県選挙区選出議員選挙中間得票速報」により、必ず指定電話に報告すること。
2. 通報時刻、指定電話、受信担当者は、別紙1 参議院議員通常選挙速報送受信体制のとおりである。
3. 20時現在から30分ごとに得票が確定するまで（第5の確定報告後は必要なし。）、別紙1記載の中間得票の速報時間に得票状況を報告すること。
4. 得票状況の中間速報は、100票単位で行うこと。
5. 所定の得票状況の中間速報時刻には、①候補者の得票数が「0」であっても、また、②前回の報告結果と同じであっても必ず報告すること。
6. 所定の得票状況の中間速報の速報時刻に、確定得票の数値を報告できる状況にあっても、当該中間速報の速報時刻には、100票単位で中間速報を行い、その後、別紙1の「確定速報報告可能時間」に得票状況の確定速報を行うこと。

また、あと1～2分で得票のすべてが確定するということから、得票状況の中間速報の指定速報時間に報告しないで、確定後報告するといったことのないように注意すること。

7. 各市町村ごとの、指定電話の通話時間は3分であるので、指定速報時刻の直前までに、報告内容を精査の上、報告責任者はあらかじめ電話口で待機するなどして報告は手際よく行い、次の市町村の報告時刻に食い込むことのないように注意すること。
8. 送信の方法は、まず、市町村名を受信者に確認させ、以下、第5号様式により何時何分現在、「候補者氏名」、「得票数」、その「計」の順に読み上げること。

第5 得票状況の確定速報（選挙区）

1. 選挙区選挙の得票状況の確定速報は、第3号様式の「2 選挙区候補者別得票調」及び「3 選挙区開票調」により、別紙1の「確定速報報告可能時間」に指定電話に報告すること。

(中間速報の時間帯に確定報告をすることのないように注意すること。)

2. 確定速報の報告は、投票者数、投票総数、有効投票数等を、よく照合確認した後に行うこと(第3号様式下の(注)に留意)。

なお、投票者数と投票総数が一致しない場合は、一般的に次の様なことが考えられる。

- (1) 投票総数が投票者数より少ない場合

- 不受理の決定を受けた不在者投票又は仮投票がある場合
- 投票者が投票しないで、投票用紙を持ち帰った場合

- (2) 投票総数が投票者数より多い場合

- 選挙人が正規に投票したほか、候補者氏名を記入した紙片等(全く投票と認められないものを除く。)を投入した場合

第6 得票状況の確定速報(比例代表)

比例代表選挙の得票状況の確定速報は、第8号様式「参議院比例代表選出議員選挙名簿届出政党等別得票数」により、別紙1の「確定速報報告可能時間」に指定電話に報告すること。

ただし、県担当者から開票結果が決定次第直ちに報告するよう指示があった場合は、当該指示に従って報告すること。

第7 送信体制の解除

市町村の送信体制の解除については、県担当者がすべての送受信を終了した旨通報することになっているので、この通報がないうちは、市町村の送信体制は解除しないこと。

第8 報道機関に対する発表

県に対する速報を行った後に、その速報内容を報道機関等に対して発表することは差し支えない。ただし、比例代表選挙の得票状況の確定速報は、県が自治省への報告後に報道機関等に対して行うこととしているので、市町村は発表しないこと。

(なお、公職選挙法施行令第73条の規定に基づく開票管理者の得票数の朗読は行うこと。)

第9 選挙結果報告

各市町村は、7月27日(月)、午前中に、次の書類を県選管に持参し、別紙1記載の各市町村速報担当者の検収を受けること。

この場合、選挙区選挙と比例代表選挙の書類は、「無効投票に関する調」の他は、それぞれ別々に作成すること。

- 1 投票用紙等受払清算報告
- 2 投票点検結果報告
- 3 開票録の写し
- 4 無効投票に関する調(別紙2)

第10 投開票事務についての疑義

投開票事務について疑義がある場合は、本部へ連絡し、回答を求めること。

本部電話 0177-23-8100

23-8124

第11 各市町村に対する配付用紙

1. 第1号様式「参議院議員通常選挙中間投票速報」…………… 指定市町村のみ6枚
2. 第3号様式「参議院議員通常選挙確定速報」…………… 2枚
3. 第5号様式「参議院青森県選挙区選出議員選挙 中間得票速報」…………… 市8枚、町村5枚
4. 第8号様式「参議院比例代表選出議員選挙 名簿届出政党等別得票数」…………… 2枚
5. 別紙2「無効投票に関する調」…………… 2枚

6. 第16回参議院議員通常選挙啓発推進事業要綱

1. 趣 旨

明るい選挙を実現するためには、すべての国民が選挙の意義を自覚し、選挙のルールを守り、進んで投票に参加することが必要である。このため、今回の参議院議員通常選挙においては、きれいな選挙の推進と投票参加の呼びかけを重点に各種の啓発事業を行うものとする。

なお、比例代表選出議員の選挙については、投票方法等の周知徹底を図り、この選挙が円滑に執行されるよう配慮するものとする。

2. 重点事項

(1) きれいな選挙の推進

国政における参議院の役割に対する認識を深め、政党等や候補者の主義・主張を十分見きわめて自覚ある投票をするように呼びかけること。

選挙の正しいルールを周知徹底させ、買収・供応等の悪質な選挙違反を一掃し、選挙人の自由な意思で投票をすることができるようにすること。

(2) 投票参加の推進

選挙は、主権者たる国民が政治に参加する最も重要で基本的な手段であり、投票に参加することが主権者たる国民の権利であるとともに、民主政治の健全な発展に欠くことのできないものであることを周知徹底させ、有権者がこぞって投票するように呼びかけること。

3. 事業の進め方

(1) 県選挙管理委員会は、県明るい選挙推進協議会並びに各種関係団体と密接な連携のもとに、この事業を全県的に推進するものとする。

(2) 市町村選挙管理委員会は、市町村明るい選挙推進協議会並びに各種関係団体と密接な連携のもとに、それぞれの地域の特性に応じ、事業を推進するものとする。

(3) 県及び各市町村の明るい選挙推進協議会は、民間団体としての特性を活かし、選挙管理委員会と連携をとりながら、各種実践活動を推進するものとする。

なお、いずれの事業実施においても、各報道機関と密接な連絡をとり、積極的に情報資料の提供を行い、その協力を得るように努めること。

4. 実施事業

(1) 県が行う事業

- ① 立看板による広告
- ② 懸垂幕による広告（市町村に配布）
- ③ 広報車による巡回広報
- ④ テレビ・ラジオスポット放送
- ⑤ 新聞広告

- ⑥ 視覚障害者に対する点字広報
- ⑦ チラシ・ポスターの配布
- ⑧ その他

(2) 市町村が行う事業

- ① 懸垂幕による広告（県から配布）
- ② 広報車による巡回広報
- ③ チラシ・ポスターの配布
- ④ 有線放送設備の活用
- ⑤ 市町村発行の広報紙活用
- ⑥ 出稼者に対する選挙情報の提供
- ⑦ その他

5. 事業推進上の注意

- (1) 有権者を強制し、又は金品を提供して投票を促す等の行為は、絶対にないようにすること。
- (2) 広報車等による巡回広報に際しては、候補者の選挙運動等の妨害にならないようにするとともに、公職選挙法により学校・病院等静穏保持を義務づけられている建物の周辺においては静穏を保持すること。