

昭和46年4月11日執行

青森県議会議員一般選挙

昭和46年4月25日執行(統一地方選挙)

市町村選挙

附 { 昭和45.3.9～昭和46.11.21(統一地方
選挙を除く)執行
市町村議会議員選挙および市町村長選挙

地方選挙の記録

青森県選挙管理委員会

は し が き

本書は、本年4月に執行された第7回統一地方選挙の結果を集録したものです。

地方選挙は、選挙人にもっとも身近な選挙であり、また地方自治をささえる最も基本的なものです。そういうことだけに今回の統一地方選挙も争点としていろいろあげられましたが、なんといっても「生活選挙」ということであったと思います。

本県では、1月末の知事選挙についての4月11日県議会議員選挙、4月25日には市町村長および市町村議会議員の選挙が執行され、さらに、6月末の参議院議員通常選挙をかかえていたために、管理事務が非常にふくそうしていましたが、各市町村選挙管理委員会のご努力により適正な管理執行ができました。

また、明るく正しい選挙を推進するよびかけ、投票総参加のよびかけも「身近な選挙、生活選挙」をうったえそれなりの効果をあげたことと思われまます。

さいごに本書を発刊するにあたり、長期間にわたり管理事務に従事され奉の職責を全うされた選挙管理委員会関係者ならびに明るく正しい選挙推進のため積極的なご理解とご協力をいただいた民間諸団体、報道関係者各位に対し、あらためて感謝の意を表する次第であります。

昭和46年12月

青森県選挙管理委員会
委員長 清 藤 勇 吉

目 次

は し が き	
統一地方選挙事務日程表	9
I 県議会議員一般選挙	19
1. 県議会議員選挙投票率一覧表	21
2. 選挙長および同職務代理者に関する調	22
3. 選挙会の場所および日時に関する調	23
4. 候補者および当選人に関する調	24
5. 選挙人名簿登録者数に関する調	30
6. 中間推定投票率に関する調	31
7. 投票に関する調	34
8. 開票に関する調	40
9. 候補者別得票に関する調	44
10. 無効投票に関する調	53
11. 党派別 男女別得票に関する調	58
12. 党派別新前元男女別候補者に関する調	59
13. 職業別候補者数に関する調	59
14. 年令別候補者数に関する調	59
15. 党派別、新前元別当選人数に関する調	60
16. 職業別当選人数に関する調	60
17. 年令別当選人数に関する調	60
18. 仮投票に関する調	61
19. 代理投票に関する調	61
20. 点字投票に関する調	61
21. 不在者投票の事由に関する調	62
22. 不在者投票の受理、不受理に関する調	63
23. 不在者投票管理者別不在者投票に関する調	63
24. 立会演説会順序決定表および聴衆に関する調	64
25. 選挙運動費用の支出制限額に関する調	79

26. 公職の候補者の選挙運動に関する収支報告書要旨	79
27. 投票・開票結果報告時間に関する調	136
28. 統一地方選挙投・開票速報要領	137
29. 明るく正しい統一地方選挙推進運動要綱	140
30. 政党、その他の政治団体の政治活動に関する調	143
31. 投票所閉鎖時刻の繰り上げについて	144
II 市町村議会議員選挙および市町村長選挙（統一地方選挙）	147
第1 市町村長選挙	149
1. 投票に関する調	150
2. 開票に関する調	152
3. 候補者（当選人）別得票に関する調	153
第2 市町村議会議員選挙	155
1. 投票に関する調	156
(1) 議会議員一般選挙	156
(2) # 補欠選挙	158
2. 開票に関する調	160
3. 候補者（当選人）別得票に関する調	161
(1) 市町村議会議員一般選挙	161
① 弘前市議会議員一般選挙	161
② 八戸市 #	162
③ 黒石市 #	164
④ 十和田市	165
⑤ 東津軽郡蓬田村議会議員一般選挙	166
⑥ # 三厩村 #	167
⑦ 西津軽郡森田村 #	168
⑧ # 岩崎村 #	169
⑨ # 柏村 #	170
⑩ # 稲垣村 #	171
⑪ # 車力村 #	172
⑫ 中津軽郡岩木町 #	173

⑬	中津軽郡相馬村議会議員一般選挙	174
⑭	" 西目屋村 "	175
⑮	南津軽郡常盤村	176
⑯	北津軽郡小泊村	177
⑰	上北郡野辺地町	178
⑱	" 七戸町 "	179
⑲	" 百石町 "	180
⑳	" 十和田町 "	181
㉑	" 六戸町 "	182
㉒	" 横浜町 "	183
㉓	" 上北町 "	184
㉔	" 東北町 "	185
㉕	" 下田町 "	186
㉖	" 天間林村 "	187
㉗	" 六ヶ所村 "	188
㉘	下北郡川内町	189
㉙	" 大間町 "	190
㉚	" 東通村 "	191
㉛	" 風間浦村 "	192
㉜	" 佐井村 "	193
㉝	" 脇野沢村 "	193
㉞	三戸郡階上村	194
㉟	" 倉石村 "	195
(2)	市町村議会議員補欠選挙	196
III	市町村議会議員選挙および市町村長選挙(統一地方選挙を除く)	197
	(自昭和4 5.3.9 ~至昭和4 6.1 1. 31)	
I.	市町村長選挙および市町村議会議員補欠選挙	199
①	北津軽郡金木町長および議会議員補欠選挙	199
②	三戸郡田子町長選挙	201
③	下北郡川内町長および議会議員補欠選挙	202
④	西津軽郡稲垣村長選挙	204

⑤	三戸郡南郷村長および議会議員補欠選挙	205
⑥	黒石市長および議会議員補欠選挙	207
⑦	南津軽郡大鰐町長選挙	209
⑧	東津軽郡蟹田町長選挙	210
⑨	北津軽郡鶴田町長選挙	211
⑩	南津軽郡田舎館村長選挙	212
⑪	上北郡七戸町長および議会議員補欠選挙	213
⑫	〃 野辺地町長選挙	215
⑬	南津軽郡平賀町長および議会議員補欠選挙	216
⑭	〃 浪岡町長および議会議員補欠選挙	218
⑮	〃 尾上町長および議会議員補欠選挙	220
⑯	〃 藤崎町長選挙	222
⑰	東津軽郡平館村長選挙	223
⑱	三戸郡新郷村長および議会議員補欠選挙	224
⑲	〃 五戸町長選挙	225
⑳	西津軽郡深浦町長および議会議員補欠選挙	226
㉑	三戸郡名川町長選挙	228
㉒	上北郡百石町長選挙	228
㉓	中津軽郡相馬村長選挙	229
㉔	下北郡風間浦村長および議会議員補欠選挙	229
2.	市町村議会議員一般選挙	230
①	南津軽郡大鰐町議会議員一般選挙	230
②	三戸郡田子町 〃	232
③	南津軽郡藤崎町 〃	234
④	〃 浪岡町 〃	236
⑤	五所川原市 〃	238
⑥	三戸郡福地村 〃	241
⑦	南津軽郡田舎館村 〃	243
⑧	むつ市 〃	245
⑨	南津軽郡平賀町 〃	247
⑩	〃 尾上町 〃	249

統一地方選挙事務日程表

月	日	曜日	期前日		県委員会	市町村委員会	
			県議	市町村			
2	1	月	前69	前83	県議会議員選挙立候補届出の諸証明書等の発注完了		
	2	火	68	82			
	3	水	67	81	県議会議員選挙の県事務局及び出張所の臨時体制の確立		
	4	木	66	80			
	5	金	65	79			
	6	土	64	78			
	7	日	63	77			
	8	月	62	76			
	9	火	61	75			
	10	水	60	74	署名収集禁止期間開始→4月11日 (市町村選挙執行の市町村にあっては4月25日)		県議選挙の選挙人名簿登録移替え延期の告示、期間開始→4月11日
	⑪	木	59	73			
	12	金	58	72	公職選挙法一部改正法、臨時特例法 市町村説明会 県委員会議 1. 選挙長、同職務代理者の選任 2. 投票用紙等の様式の決定 3. 投票用紙等に押すべき印の決定 4. 不在者投票のできる病院等の指定 5. 規程の一部改正 6. その他		
	13	土	57	71	立会演説会計画案策定開始		

月	日	曜日	期前	日後	県 委 員 会	市 町 村 委 員 会		
			県議	市町村				
2	14	日	56	70		<p>市町村委員会議</p> <ol style="list-style-type: none"> 1. 投票区の設置、変更の決定 2. 繰上げ投票区及び期日の内申 3. 投票、開票所の借上料の承認申請 4. 個人演説会の施設の指定報告 5. 個人演説会の施設公営のため納付すべき費用の額の協議 6. 投票所開閉時刻の繰り上げ、繰り下げ承認申請決定 7. 個人演説会施設の設備の程度の決定、費用額の承認決定 8. その他 		
	15	月	55	69				
	16	火	54	68				
	17	水	53	67				
	18	木	52	66				
	19	金	51	65				
	20	土	50	64				
	21	日	49	63				
	22	月	48	62				
	23	火	47	61			立会演説会開催計画事務局案決定	
	24	水	46	60			立会演説会に関する政党等の意見聴取	市町村選挙の選挙人名簿登録移替え延期告示→4月25日
	25	木	45	59				
	26	金	44	58				
	27	土	43	57				

月	日	曜日	期前		日 後	県 議	市 町 村	県 委 員 会	市 町 村 委 員 会
			日	日					
2	28	日	42	56					
3	1	月	41	55					1 投票区の設置、変更、投票期日の繰上げの申請、個人演説会場の指定報告その他県委員会に対する申請、協議に関する文書の提出期限
	2	火	40	54					
	3	水	39	53					
	4	木	38	52			県委員会議		
							1 立会演説会開催市町村の指定		
							2 立会演説会開催計画の決定		
							3 立会演説会演説順序のくじの場所、日時の決定		
							4 ポスター掲示場の区画数の決定		
							5 投票区の設置、変更の申請その他市町村から申請、協議に対する決定		
							6 選挙会の場所、日時の決定		
							7 統一地方選挙啓発事業実施要領の決定		
							8 その他		
	5	金	37	51					
	6	土	36	50					
	7	日	35	49					
	8	月	34	48					
	9	火	33	47					
	10	水	32	46			1 市町村委員会との事務打合せ		
							2 県議会議員選挙執行経費内示		
	11	木	31	45					市町村委員会議
									1 ポスター掲示場の区画番号のくじ執行場所、日時の決定

月	日	曜 日	期前		県 議	市 町 村	日 後	県 委 員 会	市 町 村 委 員 会
			県 議	市 町 村					
3	12	金	30	44					<ul style="list-style-type: none"> 2 ポスター掲示場の設置場所の決定 3 投、開票管理者等の選任 4 投票立会人の選任 5 投票所の指定 6 投票所入場券の交付決定 7 開票の場所、日時の決定 8 開票立会人のくじの場所、日時の決定 9 立会演説会の秩序保持等にあたる者の指定 10 投票、開票事務従事者の任命 11 投票所内の氏名掲示順序のくじ執行の場所、日時の決定 12 統一地方選挙啓発事業の実施要領の決定 13 その他
	13	土	29	43					
	14	日	28	42					選挙人名簿縦覧場所告示期限 (県議)
	15	月	27	41					<ul style="list-style-type: none"> 1 選挙人名簿登録基準日 (県議) 2 委員会議
	16	火	26	40					選挙人名簿登録日 (県議)
	17	水	25	39			<ul style="list-style-type: none"> 1 選挙人名簿登録者総数の市町村委員会からの電話報告受領 2 選挙運動費用制限額の決定 (選挙区毎) 3 地方自治法74条4項の告示 (76条4項、81条2項、86条4項において準用がある。) 4 ポスター掲示場にポスターを掲示できる日の告示 (あらかじめ) 	<ul style="list-style-type: none"> 1 選挙人名簿登録者総数の県委員会に対する電話報告 2 地方自治法74条4項の告示 (76条4項、81条2項、86条4項において準用がある) 3 ポスター掲示場区画決定のくじ執行日時、場所の告示 (あらかじめ) 	
	18	木	24	38					ポスター掲示場区画番号くじ執行

月	日	曜 日	期前		県 議	市 町 村	日 後	県 委 員 会	市 町 村 委 員 会
			県 議	市 町 村					
								示、報告、通知 14 立候補者の氏名等を市町村選管、 住所地市町村長及び選管へ通知 15 立候補者の被選挙権等の資格要 件の照会 16 選挙会の場所、日時の告示 17 県議会議員選挙執行経費交付 (総額の一部) 18 その他	
3	31	水	11	25				1 立候補届出期限 2 立会演説会参加申出期限 3 立会演説会の演説の順序決定の くじ執行及び告示、並びに市町村 委員会、候補者に対する通知	
4	1	木	10	24					告示日申出の公営施設使用個人演説 会開始
	2	金	9	23					立会演説会周知用ポスター掲示開始
	3	土	8	22					
	4	日	7	21					立会演説会開始
	5	月	6	20				選挙立会人たるべき者10人を超 えるとき又は同一政党等所属の者3 人以上のときのくじの執行場所、日 時の告示	開票立会人たるべき者10人を超え るとき又は同一政党等所属の者3人 以上のときのくじの執行場所、日時 の告示
	6	火	5	19					1 投票所の告示期限 2 開票場所、日時の告示 3 投票所内の氏名掲示順序のくじ の執行場所、日時の告示(あらか じめ)
	7	水	4	18					
	8	木	3	17				1 補充立候補届出期限 2 選挙立会人届出期限 3 選挙立会人たるべき者10人を	1 投票立会人の選任及び通知期限 2 投票立会人の住所、氏名等を投 票管理者へ通知

月	日	曜 日	期 前		日 後	県 議	市 町 村	県 委 員 会	市 町 村 委 員 会
			県 議	市 町 村					
4	9	金	2	16				<ul style="list-style-type: none"> 3 開票立会人の届出期限 4 開票立会人たるべき者10人を 超えるとき又は同一政党等所属の 者3人以上のときのくじ執行及び 開票管理者への通知 	
		土	1	15			<ul style="list-style-type: none"> 1 投票、開票速報受領場所の整備 完了 2 投票、開票速報受領要領の予行 実施 	<ul style="list-style-type: none"> 1 不在者投票最終日 2 選挙人名簿(抄本)を投票管理 者へ交付 3 各投票区への投票用紙の配分完 了 4 投票所準備完了 5 投票所内の氏名掲示の順序のく じおよび氏名掲示の完了 6 投票、開票管理者、事務従事者 との打合完了 7 投票所入場券交付期限 8 不在者投票事務処理簿の再整理 	
	10							立会演説会終了	
	11	日	○	14			県議会議員一般選挙投票日 <ul style="list-style-type: none"> 1 指定市町村推定投票率の速報受 領 2 全市町村投票、開票結果速報受 領 	<ul style="list-style-type: none"> 1 投票、開票の執行 2 指定市町村の推定投票率の速報 3 全市町村投票、開票結果速報 (2、3は、町村から各郡出張所へ) 	
	12	月	後	1	13		<ul style="list-style-type: none"> 1 投票、開票関係書類点検(各出 張所) 2 選挙会準備(各出張所) 	<ul style="list-style-type: none"> 1 投票、開票関係書類持参(東郡 を除く各郡は、各出張所へ) 2 市町村選挙の選挙人名簿縦覧場 所の告示期限 	
	13	火		2	12		<ul style="list-style-type: none"> 1 県議選挙の選挙会(各出張所) 2 当選人の報告、告知及び告示 3 当選証書の附与及び告示 4 当選人に関する報告 5 その他 	<ul style="list-style-type: none"> 1 市町村選挙の選挙時登録基準日 2 委員会議(名簿関係) 	
14	水		3	11				市町村選挙の選挙時登録日	
15	木		4	10				市の選挙期日の告示日	

月	日	曜 日	期前		日 後	県 議	市 町 村	県 委 員 会	市 町 村 委 員 会
			県 議	市 町 村					
4	16	金	5	9				市町村選挙の選挙人名簿の縦覧期間 (同上異議申出期間) 町村の選挙期日の告示日 市の選挙の補充立候補届出期限 町村の選挙の補充立候補届出期限 1 市町村選挙結果速報電話受領 2 県議会議員一般選挙の選挙効力に関する異議申出期限 1 市町村選挙投票日 2 県に対する結果の電話速報 1 県議会議員一般選挙の選挙運動に関する収支報告書の提出期限 2 県議会議員一般選挙の政治団体の収支報告書の提出期限 1 県議会議員一般選挙の当選の効力に関する異議申出期限 2 市町村選挙の結果報告受領 3 県議会議員任期満了日 市町村選挙の選挙会(市町村の決定) 市町村選挙結果報告(県に持参)	
	17	土	6	8					
	18	日	7	7					
	19	月	8	6					
	20	火	9	5					
	21	水	10	4					
	22	木	11	3					
	23	金	12	2					
	24	土	13	1					
	25	日	14	○					
	26	月	15	後	1				
	27	火	16	2					
	28	水	17	3					
	29	木	18	4					
30	金	19	5						
5	1	土	20	6					
	2	日	21	7					

月	日	曜 日	期前		日 後	県 議	市 町 村	県 委 員 会	市 町 村 委 員 会
			県 議	市 町 村					
5	③	月	22	8					
	4	火	23	9					
	⑤	水	24	10					
	6	木	25	11	統一地方選挙確定報告書集計開始			統一地方選挙確定報告書提出期限	
	7	金	26	12					
	8	土	27	13					
	9	日	28	14					
	10	月	29	15					<ul style="list-style-type: none"> 1 市町村選挙の選挙効力に関する異議申出期限 2 市町村選挙の選挙運動に関する収支報告書の提出期限 3 市町村選挙の政治団体の収支報告書の提出期限 4 市町村選挙の当選の効力に関する異議申出期限（当選人決定の告示を4月26日にした市町村の場合）

I

青森県議会議員一般選挙

1 県議選挙投票率一覧表

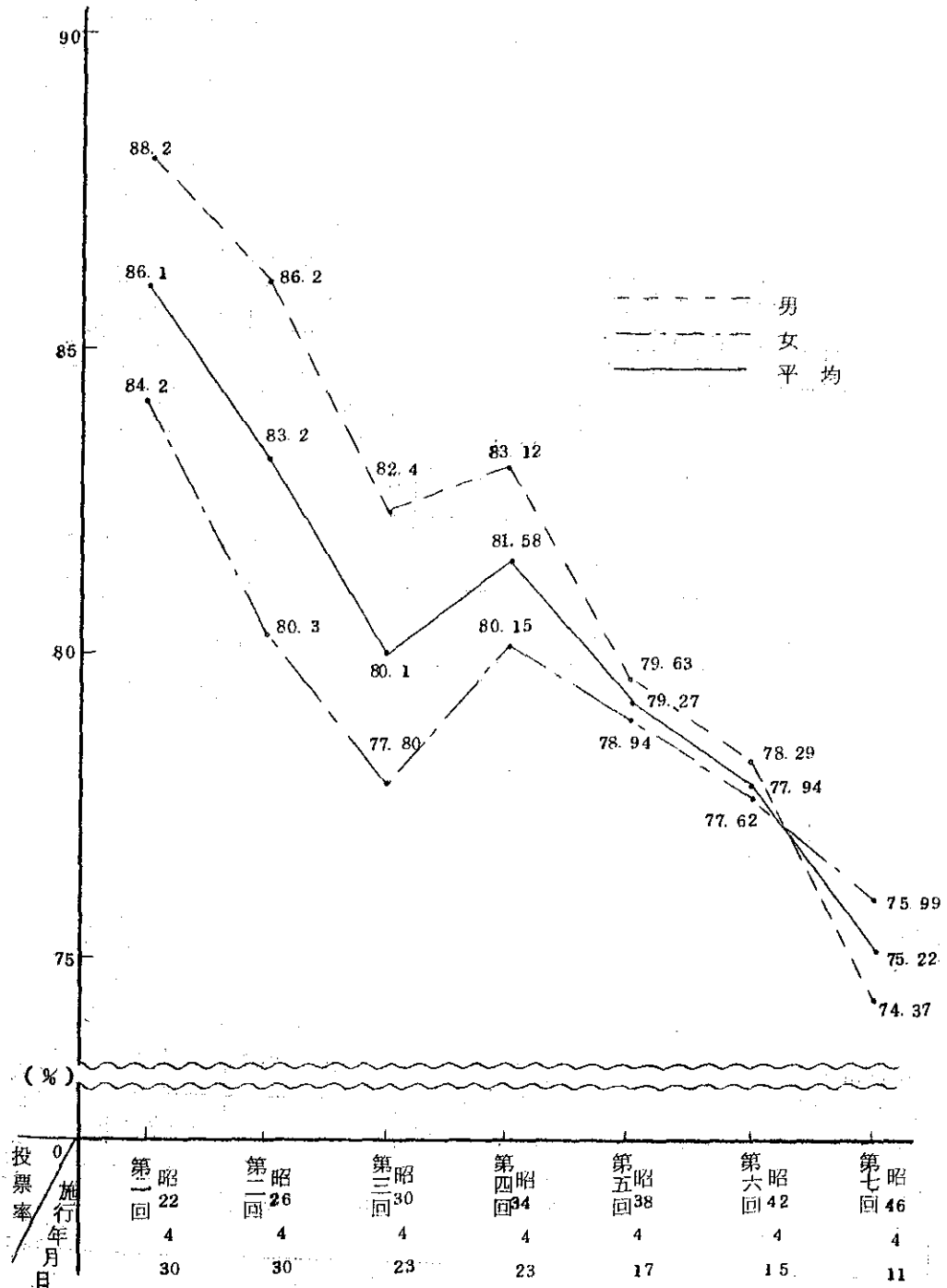

2 選挙長および同職務代理者に関する調

選挙区名	選挙長		同職務代理者	
	氏名	住所	氏名	住所
東津軽郡	太田末吉	東津軽郡平内町大字小湊字小湊150番地	沖村藤太郎	東津軽郡蟹田町大字中師字宮本31番地の3号
西津軽郡	成田繁	西津軽郡稲垣村大字豊川字初瀬63の21	米谷松夫	西津軽郡深浦町大字柳田字宮崎166の1
南津軽郡	福士初男	南津軽郡田舎館村大字前田屋敷字南一本柳41の1	猪股源三郎	南津軽郡常盤村大字水木字水元45番地
北津軽郡	八木橋芳房	北津軽郡板柳町大字深味字深宮18の3	工藤武美	北津軽郡中里町字龜山385番地
上北郡	中居勇一	上北郡上北町大字上野字軍事屋敷6の1	作田清造	上北郡七戸町字太田野7番地7号
下北郡	石田邦雄	下北郡東通村大字蒲野沢字村中19番地	藤田淳吉	下北郡川内町大字川内308番地
三戸郡	村井実	三戸郡南部町大字大向字勅吉57の3	坂本深	三戸郡五戸町大字浅水字浅水16番地2
青森市	高杉繁太郎	青森市新町一丁目8の9	山口金丸	青森市大字三内字沢部179
弘前市	佐藤佐	弘前市大字折笠字宮川10番地1号	斎藤芳雄	弘前市大字中野四丁目1番地1号
八戸市	野田誠夫	八戸市大字鮫町字林通り2番地1号	野田孫作	八戸市大字類家字堤端26番地
黒石市	後藤多助	黒石市大字温湯字鶴泉61番地	木村平吉	黒石市大字石名坂字町廻向31番地
五所川原市	長尾秀作	五所川原市大字松野木字花笠51	木村勇造	五所川原市大字大町26
十和田市	竹ヶ原清見	十和田市大字相坂字相坂90の3	三浦義太郎	十和田市稲生町13番5号
三沢市	伊藤保直	三沢市中央町二丁目6番16号	関義男	三沢市字古間木山68番地71号
むつ市	村木隆吉	むつ市小川町二丁目7番地11号	上郡嘉津雄	むつ市大湊新町16番20号

3 選挙会の場所および日時に関する調

選挙区名	場 所	日 時
東津軽郡	青森県選挙管理委員会委員室	昭和46年4月13日午前10時
西津軽郡	五所川原県税事務所	昭和46年4月13日午前10時
南津軽郡	弘前県税事務所	昭和46年4月13日午前10時
北津軽郡	五所川原県税事務所	昭和46年4月13日午前10時30分
上北郡	十和田県税事務所	昭和46年4月13日午前10時
下北郡	むつ県税事務所	昭和46年4月13日午前10時
三戸郡	八戸県税事務所	昭和46年4月13日午前10時
青森市	青森県総合運動場体育館	昭和46年4月11日午後7時30分
弘前市	弘前市役所	昭和46年4月12日午後3時
八戸市	八戸市立体育館	昭和46年4月11日午後7時30分
黒石市	黒石公民館	昭和46年4月11日午後7時15分
五所川原市	五所川原市民文化会館	昭和46年4月11日午後7時
十和田市	十和田市役所市民ホール	昭和46年4月11日午後7時30分
三沢市	三沢市民会館	昭和46年4月11日午後7時30分
むつ市	むつ市役所	昭和46年4月11日午後7時30分

4 候補者および当選人に関する調

選挙区名	当選の別	氏名	名	得票数	住	所	性別	生年月日	党派	新元別	職	業	
菅森市選挙区	当	大塚英五郎	英五郎	11,799	青森市花園2丁目41の2		男	明41.6.5 1908,62	共產	現	政	員	
	"	山田寅三	寅三	10,518	" 新町1丁目7の8		"	明35.3.28 1902,69	自民	元	会	役	
	"	関晴正	晴正	10,282	" 堤町2丁目9の16		"	大12.11.26 1923,47	社会	現	団	員	
	"	成田芳造	芳造	10,268	" 松森佃142		"	大13.3.21 1924,47	自民	現	弁	士	
	"	柿崎徳衛	徳衛	10,047	" 大字沖館字小浜84		"	明41.1.10 1908,62	自民	現	農	業	
	"	浅利裕	裕	9,970	" 港町2丁目13の8		"	昭8.1.30 1933,88	公明	新	新	業	
	"	名古屋作蔵	作蔵	9,358	" 大字前田字湯の沢15の2		"	大9.11.15 1926,30	農政連	新	新	員	
	"	渡辺三夫	三夫	9,228	" 花園1丁目18の8		"	大8.4.16 1917,51	社会	現	団	員	
	"	川村武智雄	武智雄	8,564	" 大字荒川字筒井43の1		"	明44.1.19 1911,59	自民	現	農	業	
	"	今清熙	清熙	8,538	" 大字浦町字奥野288		"	大3.5.21 1914,56	無	新	簡	長	
	"	森内勇	勇	6,471	" 花園1丁目27の5		"	昭13.3.22 1938,33	無	新	会	役	
	"	佐井武松	武松	5,161	" 本町4丁目1の19		"	明45.3.18 1912,59	民社	新	団	員	
	"	奥崎尊三	尊三	4,182	" 大字高田字川瀬320		"	大13.7.1 1924,46	無	新	国	員	
	"	山本茂八	茂八	3,462	" 大字沖館篠田48		"	明38.4.11 1905,66	無	新	酒	業	
		当	藤田重雄	重雄	17,815	弘前市大字独狐字松ヶ沢1丁2の2		"	明39.5.15 1906,64	無	現	農	業
		"	福島力男	力男	12,648	" 大字福村字福富30の1		"	昭2.9.18 1927,43	社会	現	農	業

弘前市選挙区	当	中村富士男	1,1,696	弘前市大字若党町23	明4.1.1	自	現	会社役員	農業
	"	山内弘	1,1,375	中津軽郡相馬村大字黒滝字一ノ川瀬35	昭4.2.22	社	現	会社役員	農業
	"	木村公磨	1,1,329	弘前市大字茶畑新町7の3	昭3.3.22	共	新	病院職	農業
	"	福沢芳穂	1,0,832	"米ヶ袋字村元18	昭4.1.4	自	現	農	農業
	落	斎藤篤意	8,857	"堀越字信本101	大4.6.30	自	現	農	農業
	当	田名辺匡省	1,1,037	八戸市大字岩家町4の7	昭9.12.7	自	現	団体役員	農業
	"	吉田秀雄	1,0,689	"滝町字下河原12の19	昭4.3.8	自	新	製函	農業
	"	寺下岩蔵	9,963	"小中野町字中桑10	明3.9.3.15	自	現	団体役員	農業
	"	滝沢章次	9,582	"上徒士町15の1	昭8.8.27	無	現	青森県議会議員	農業
	"	中里信男	9,464	"沼館1丁目14の5.4	昭2.7.10	自	新	会社役員	農業
	"	鳥谷部孝志	8,800	"大字榎塚字大杉平22の8	大1.3.2.4	社	新	会社役員	農業
	"	佐々木秀文	8,362	"小中野町字正郡田21	大9.3.5	社	元	会社役員	農業
	落	林徳右衛門	7,219	"赤市字長根5番地	大4.9.6	共	新	政	農業
	"	川村喜一	7,189,821	"市川字尻引165	昭11.5.9	自	現	農	農業
	"	河村忠輔	6,506,178	"大字荒町22	大9.6.9	自	現	南部食糧事業協同組合理事長	農業
	"	中村政衛	5,939	"小中野北四丁目9の20	大8.10.25	自	現	水産物加工業	農業
	当	工藤重行	9,538	黒石市久米字若柳10	昭4.5.7.4	自	現	会社役員	農業
	落	柴田久次郎	8,989	"浦町1丁目4番地	昭3.4.7.17	共	元	電気器具セービス	農業

東津輕郡選挙区	小野清七	8,433	東津輕郡逢田村大字瀬辺地字田浦393	男	明44	1.1.8 1911.60	自民	現	農	業
西津輕郡選挙区	船橋祐太郎	7,588	" 平内町大字清水川字和山84の5	"	大	8.10.13 1919.51	自民	現	漁	業
西津輕郡選挙区	蝦名逸三	5,100	" 平内町大字小湊字小湊59の2	"	明44	1.1.26 1911.80	自民	新	会	社
西津輕郡選挙区	太田正二	1,616	青森市茶屋町11の17	"	昭2	4.1.6 1921.43	共産	新	政	党
西津輕郡選挙区	脇川利勝	13,791	西津輕郡深浦町大字北金ヶ沢字塩見2の10	"	大12	9.9	自民	元	会	社
西津輕郡選挙区	石田清治	11,523	" 木造町大字菊川字喜久野47	"	大3	3.5 1923.47	自民	現	農	業
西津輕郡選挙区	神四平	10,916	" 鯨ヶ沢町大字小屋敷町字袖ヶ崎90	"	大	7.10.7 1918.57	自民	現	"	"
西津輕郡選挙区	成田幸男	9,157	" 木造町字朝日8の2	"	大	8.8.21 1919.51	無	現	"	"
南津輕郡選挙区	木村守男	12,291.048	南津輕郡藤崎町大字藤越字西一本木47	"	昭13	1.2.4 1928.33	農政連	元	農	業
南津輕郡選挙区	今井盛男	9,872.946	" 平賀町大字本町字北柳田12の4	"	大14	1.1.10 1925.45	自民	現	商	業
南津輕郡選挙区	佐藤寿	9,577	" 常盤村大字水木字水元101	"	大	9.5.14 1920.50	自民	現	青森県議會議員	
南津輕郡選挙区	小田桐健	9,280	" 大崎町大字虹貝字清川128の11	"	昭	8.10.5 1933.37	社会	新	団	体
南津輕郡選挙区	小倉豊	8,249	" 浪岡町北中野字天王76	"	大	3.6.1 1914.56	自民	元	農	業
南津輕郡選挙区	相馬幸徳	4,078	" 尾上町大字高木字松元139	"	大	5.7.5 1916.54	無	新	農	業
南津輕郡選挙区	塩崎要祐	2,638	" 浪岡町大字浪岡字稻村19	"	大	9.10.23 1920.50	共産	新	病	院
北津輕郡選挙区	菊地正勝	170	" 浪岡町大字浪岡字稻村86の4	"	昭	6.3.31 1921.60	無	新	農	業
北津輕郡選挙区	花田一実	8,275	北津輕郡金木町大字金木字朝日山411の1	"	大	8.9.27 1919.51	無	元	北日本陸送株式会社社長	
北津輕郡選挙区	原田一実	8,037	" 金木町大字嘉瀬字雲雀野195	"	昭	4.7.10 1929.44	自民	新	商	業

選挙区名	当落の別	氏名	得票数	住所	性別	生年月日	党派	新元別	職	業
北津堅郡選挙区	当	木村章一	7,636	北津堅郡板柳町大字板柳字土井214	男	大 6.1.1.3.0 1917.53	無	新	会社重役	業
	落	外川鶴松	6,931	" 板柳町大字池柳字土井345の2	"	昭 3.6.1.0.2 1903.67	自民	現	農	業
	"	秋村安治	5,301	" 中里町大字田茂木字若宮3の3	"	昭 5.8.8.3 1931.39	社会	新	農	業
	"	成甲年亥	4,875	" 樽田町大字境字池田15	"	明 4.4.2.2.5 1911.60	自民	現	建設	業
	"	三上玉江	798	" 金木町大字喜良市字千疋214	女	昭 7.5.5.1 1932.28	共産	新	商	業
上北郡選挙区	当	岡山久吉	9,860	上北郡東北町字上笠橋3の1	男	明 4.3.3.5 1910.61	自民	現	農林	業
	"	青田博彦	9,686	" 六戸町大字下言田字米沢8番地	"	大 1.1.7.3.1 1922.43	自民	現	農	業
	"	工藤省三	8,342	" 天間林村大字天間難字舟場向川久保356	"	大 1.5.1.2.7 1926.79	無	新	会社	長
	"	小原文平	7,825	" 七戸町字七戸195	"	大 1.1.9.2.7 1922.46	自民	新	小平商店社長	業
	"	竹内哲夫	7,016	" 上北町大字大浦字東道ノ上24	"	大 3.8.8.7 1914.56	無	現	農	業
	落	鳥場春雄	6,978	" 野辺地町大字野辺地字新町藪43	"	昭 4.4.4.1 1929.42	社会	現	農団役員 農産加工理事長	業
	"	木村正孝	5,329	" 野辺地町大字野辺地字小中野17	"	大 1.4.1.1.9 1915.55	自民	新	会社役員	業
	"	熊谷達	3,151	" 野辺地町大字野辺地字鳴沢29の1	"	明 3.7.3.1.1 1904.67	無	新	農	業
	"	古、館正治	1,519	" 十和田町大字沢田字藤田地18の3	"	大 1.0.1.0.1.3 1921.49	共産	新	農	業
	下北郡選挙区	当	菊池利一郎	8,999	下北郡川内町大字川内字川内93	"	大 8.1.2.4 1919.52	自民	現	会社役員
"		古瀬兵次	8,384	" 大畑町大字大畑字筒万坂10の6	"	明 3.5.1.1.8 1903.68	自民	現	漁	業
落		佐藤健次	5,505	" 大畑町大字大畑字湊村80	"	明 3.8.6.1.2 1905.65	社会	元	農	業

5

2

落	大竹	享	3,086	下北郡大畑町大字大畑字本町24	"	大正	無	新	会社	重役	役員
当	松尾	平	1,487	三戸郡三戸町大字八日町12	"	昭	自	現	会	社	員
"	工藤	清司	8,250	" 名川町大字下名久井字田端8	"	大	無	新	会	医	師
"	小坂	甚義	8,134	" 新郷村大字戸来字小坂25	"	大	自	現	会	農	業
"	野々上	武治	7,724	" 田子町大字田子字前田5の16	"	大	社	新	会	農	業
落	三浦	道雄	7,367	" 五戸町字古堂3	"	大	自	現	会	社	長
"	茨島	豊蔵	6,248	" 階上村大字赤保内字茨島2	"	明	自	現	会	社	員
"	東海林	康邦	5,355	" 五戸町字狐塚北13の12	"	昭	共	新	会	社	員

三戸郡選挙区

5 選挙人名簿登録者数に関する調

(昭和46年3月16日現在)

区分		男	女	計	区分		男	女	計
市町村名		人	人	人	市町村名		人	人	人
市	青森市	77,654	88,236	165,890	北津軽郡	板柳町	5,938	6,994	12,932
	弘前市	51,050	58,817	109,867		金木町	4,632	5,126	9,758
	八戸市	65,423	68,688	134,111		中里町	4,582	4,967	9,549
	黒石市	12,291	13,952	26,243		鶴田町	5,668	6,302	11,970
	五所川原市	15,134	17,363	32,497		市浦村	1,426	1,598	3,024
	十和田市	15,473	17,012	32,485		小泊村	1,732	1,902	3,634
	三沢市	11,261	12,556	23,817		計	23,978	26,889	50,867
	むつ市	13,395	13,760	27,155		野辺地町	5,353	6,049	11,402
計	261,681	290,384	552,065	上北郡	七戸町	3,863	4,515	8,378	
東津軽郡	平内町	5,397	5,891		11,288	七百石町	2,904	3,064	5,968
	蟹田町	1,852	2,055		3,907	十和田町	2,720	2,974	5,694
	今別町	2,139	2,411		4,550	六戸町	3,257	3,492	6,749
	蓬田村	1,580	1,687		3,267	横浜町	2,154	2,305	4,459
	平館村	1,392	1,507		2,899	上北町	3,253	3,624	6,877
	三厩村	1,805	1,737		3,542	東北町	3,864	4,007	7,871
	計	14,165	15,288		29,453	下田町	2,297	2,451	4,748
	西津軽郡	鱈ヶ沢町	6,214		6,843	13,057	天間林村	3,444	3,668
木造町		7,654	8,566		16,220	六ヶ所村	3,663	3,703	7,366
深浦町		4,065	4,439	8,504	計	36,772	39,852	76,624	
森田村		1,900	2,051	3,951	下北郡	川内町	2,638	2,926	5,564
岩崎村		1,450	1,669	3,119		大畑町	3,985	4,344	8,329
柏村		1,629	1,801	3,430		大間町	2,268	2,302	4,570
稲垣村		2,017	2,237	4,254		東通村	3,306	3,318	6,624
車力村		2,066	2,273	4,339		風間浦村	1,303	1,409	2,712
計	26,995	29,879	56,874	佐井村		1,514	1,627	3,141	
中津軽郡	岩木町	4,273	4,724	8,997		脇野沢村	1,265	1,304	2,569
	相馬村	1,414	1,534	2,948		計	16,279	17,230	33,509
	西目屋村	1,401	1,436	2,837	三戸郡	三戸町	5,164	5,896	11,060
計	7,088	7,694	14,782	五戸町		6,449	7,078	13,527	
南津軽郡	藤崎町	3,654	4,116	7,770		田子町	3,308	3,566	6,874
	大鰐町	5,686	6,562	12,248		名川町	3,872	4,258	8,130
	尾上町	3,477	3,914	7,391		南部町	2,411	2,733	5,144
	浪岡町	7,045	7,854	14,899		階上村	2,854	2,930	5,784
	平賀町	7,615	8,249	15,864		福地村	1,721	1,902	3,623
	常盤村	1,930	2,172	4,102		南郷村	2,674	2,851	5,525
	田舎館村	3,228	3,658	6,886	倉石村	1,332	1,441	2,773	
	錠ヶ関村	1,552	1,765	3,317	新郷村	1,690	1,817	3,507	
計	34,187	38,290	72,477	計	31,475	34,472	65,947		
					市	計	261,681	290,384	552,065
					町	計	190,939	209,594	400,533
					県	計	452,620	499,978	952,598

6 中間推定投票率に関する調

10時00分現在

指定市町村	投票当日の有権者数			投票者数			投票率(100.00%)		
	男	女	計	男	女	計	男	女	計
青森市	76,327	87,151	163,478	16,296	14,929	31,225	21.35	17.13	19.10
弘前市	49,531	57,317	106,848	10,243	8,202	18,445	20.68	14.31	17.26
八戸市	64,013	68,239	132,252	15,464	12,197	27,661	24.16	17.87	20.92
黒石市	12,281	13,943	26,224	2,980	3,079	6,059	24.27	22.08	23.10
五所川原市	15,134	17,363	32,497	4,262	5,422	9,684	28.16	31.23	29.80
十和田市	15,163	16,805	31,968	4,201	4,358	8,559	27.71	25.93	26.77
三沢市	10,975	12,340	23,315	2,137	2,119	4,256	19.47	17.17	18.25
むつ市	13,385	13,754	27,139	3,085	2,690	5,775	23.05	19.56	21.28
平内町	5,394	5,889	11,283	1,812	2,135	3,947	33.59	36.25	34.98
平舘村	1,390	1,507	2,897	362	650	1,012	26.04	43.13	34.93
柏村	1,629	1,801	3,430	482	522	1,004	29.54	28.98	29.27
稲垣村	2,017	2,235	4,252	636	629	1,265	31.53	28.14	29.75
岩木町	4,269	4,723	8,992	1,543	1,611	3,154	36.14	34.11	35.08
藤崎町	3,654	4,115	7,769	949	1,087	2,036	25.97	26.42	26.21
尾上町	3,471	3,902	7,373	829	881	1,710	23.88	22.58	23.19
板柳町	5,912	6,961	12,873	1,445	1,810	3,255	24.44	26.00	25.29
中里町	4,535	4,937	9,472	1,095	1,217	2,312	24.15	24.65	24.41
野辺地町	5,220	5,964	11,184	1,298	1,592	2,890	24.87	26.69	25.84
七戸町	3,818	4,467	8,285	988	1,239	2,227	25.88	27.74	26.88
川内町	2,616	2,899	5,515	861	1,032	1,893	32.91	35.60	34.34
東通村	3,298	3,302	6,600	1,055	1,153	2,208	31.99	34.92	33.45
南部町	2,404	2,731	5,135	788	705	1,493	32.78	25.81	29.07
倉石村	1,315	1,432	2,747	464	522	986	35.29	36.45	35.89
計	307,751	343,777	651,528	73,275	69,781	143,056	23.81	20.30	21.96
県計の推計	452,620	499,978	952,598	107,768	101,495	209,263	23.81	20.30	21.96

13時00分 現在

区分 指定 市町村	投票当日の有権者数			投票者数			投票率(100.00%)		
	男	女	計	男	女	計	男	女	計
青森市	76,327	87,151	163,478	30,776	30,887	61,663	40.32	35.44	37.72
弘前市	49,531	57,317	106,848	18,718	18,256	36,974	37.79	31.85	34.60
八戸市	64,013	68,239	132,252	26,269	26,460	52,729	41.04	38.78	39.87
黒石市	12,281	13,943	26,224	4,906	5,590	10,496	39.95	40.09	40.02
五所川原市	15,134	17,363	32,497	5,816	7,323	13,139	38.43	42.18	40.43
十和田市	15,163	16,805	31,968	7,085	7,933	15,018	46.73	47.21	46.98
三沢市	10,975	12,340	23,315	4,100	4,600	8,700	37.36	37.28	37.32
むつ市	13,385	13,754	27,139	5,573	5,874	11,447	41.64	42.71	42.18
平内町	5,394	5,889	11,283	2,795	3,282	6,077	51.82	55.73	53.86
平舘村	1,390	1,507	2,897	552	922	1,474	39.71	61.18	50.88
柏村	1,629	1,801	3,430	888	1,000	1,888	54.51	55.52	55.04
稲垣村	2,017	2,235	4,252	992	1,141	2,133	49.18	51.05	50.16
岩木町	4,269	4,723	8,992	2,263	2,303	4,566	53.01	48.76	50.78
藤崎町	3,654	4,115	7,769	1,741	1,946	3,687	47.65	47.29	47.46
尾上町	3,471	3,902	7,373	1,395	1,644	3,039	40.19	42.13	41.22
板柳町	5,912	6,961	12,873	2,973	3,761	6,734	50.29	54.03	52.31
中里町	4,535	4,937	9,472	2,172	2,490	4,662	47.89	50.44	49.22
野辺地町	5,220	5,964	11,184	2,247	3,030	5,277	43.05	50.80	47.18
七戸町	3,818	4,467	8,285	1,717	2,195	3,912	44.97	49.14	47.22
川内町	2,616	2,899	5,515	1,337	1,632	2,969	51.11	56.30	53.83
東通村	3,298	3,302	6,600	1,704	1,963	3,667	51.67	59.45	55.56
南部町	2,404	2,731	5,135	1,088	1,137	2,225	45.26	41.63	43.33
倉石村	1,315	1,432	2,747	636	713	1,349	48.37	49.79	49.11
計	307,751	343,777	651,528	127,743	136,082	263,825	41.51	39.58	40.49
県計の推計	452,620	499,978	952,598	187,882	197,891	385,773	41.51	39.58	40.50

16時00分現在

指定 市町村	投票当日の有権者数			投票者数			投票率(100.00%)		
	男	女	計	男	女	計	男	女	計
青森市	76,327	87,151	163,478	42,606	50,478	93,084	55.82	57.92	56.94
弘前市	49,531	57,317	106,848	25,836	28,888	54,724	52.16	50.40	51.22
八戸市	64,013	68,239	132,252	35,053	39,770	74,823	54.76	58.28	56.58
黒石市	12,281	13,943	26,224	6,620	8,094	14,714	53.90	58.05	56.11
五所川原市	15,134	17,363	32,497	8,982	10,768	19,750	59.35	62.02	60.77
十和田市	15,163	16,805	31,968	9,793	11,595	21,388	64.58	69.00	66.90
三沢市	10,975	12,340	23,315	6,408	7,235	13,643	58.39	58.63	58.52
むつ市	13,385	13,754	27,139	7,581	8,593	16,174	56.64	62.48	59.60
平内町	5,394	5,889	11,283	3,690	4,291	7,981	68.41	72.86	70.73
平館村	1,390	1,507	2,897	820	1,072	1,892	58.99	71.13	65.31
柏村	1,629	1,801	3,430	1,145	1,289	2,434	70.29	71.57	70.96
稲垣村	2,017	2,235	4,252	1,398	1,524	2,922	69.31	68.19	68.72
岩木町	4,269	4,723	8,992	2,789	3,116	5,905	65.33	65.98	65.67
藤崎町	3,654	4,115	7,769	2,403	2,787	5,190	65.76	67.73	66.80
尾上町	3,471	3,902	7,373	1,951	2,416	4,367	56.21	61.92	59.23
板柳町	5,912	6,961	12,873	4,043	4,968	9,011	68.39	71.37	70.00
中里町	4,535	4,937	9,472	3,032	3,483	6,515	66.86	70.55	68.78
野辺地町	5,220	5,964	11,184	2,955	4,277	7,232	56.61	71.71	64.66
七戸町	3,818	4,467	8,285	2,560	3,257	5,817	67.05	72.91	70.21
川内町	2,616	2,899	5,515	1,921	2,163	4,084	73.43	74.61	74.05
東通村	3,298	3,302	6,600	2,225	2,480	4,705	67.47	75.11	71.29
南部町	2,404	2,731	5,135	1,538	1,794	3,332	63.98	65.69	64.89
倉石村	1,315	1,432	2,747	869	975	1,844	66.08	68.09	67.13
計	307,751	343,777	651,528	176,218	205,313	381,531	57.26	59.72	58.56
県計の推計	452,620	499,978	952,598	259,170	298,586	557,756	57.26	59.72	58.55

7 投票に関する調 (総括)

選挙区名	区	投票当日の有権者数		投票者数		棄権者数		投票率(%)					
		男	女	男	女	男	女	男	女				
青森市		76,456	87,236	163,692	54,812	63,626	118,438	21,644	23,610	45,254	71.69	72.94	72.35
弘前市		56,620	65,022	121,642	40,108	45,177	85,285	16,512	19,845	36,357	70.84	69.48	70.11
八戸市		64,013	68,239	132,252	45,480	50,024	95,504	18,533	18,215	36,748	71.05	73.31	72.21
黒石市		12,281	13,943	26,224	8,818	9,871	18,689	3,463	4,072	7,535	71.80	70.80	71.27
五所川原市		15,134	17,363	32,497	11,293	12,840	24,133	3,841	4,523	8,364	74.62	73.95	74.26
十和田市		15,163	16,805	31,968	12,005	13,712	25,717	3,158	3,093	6,251	79.17	81.59	80.45
三沢市		10,975	12,340	23,315	7,760	8,912	16,672	3,215	3,428	6,643	70.71	72.22	71.51
むつ市		13,400	13,772	27,172	9,570	10,469	20,039	3,830	3,303	7,133	71.42	76.02	73.75
市部計		264,042	294,720	558,762	189,846	214,631	404,477	74,196	80,089	154,285	71.90	72.83	72.39
東津軽郡		14,099	15,260	29,359	10,617	12,269	22,886	3,482	2,991	6,473	75.30	80.40	77.95
西津軽郡		26,707	29,690	56,397	21,572	24,230	45,802	5,135	5,460	10,595	80.77	81.61	81.21
南津軽郡		33,864	38,090	71,954	26,416	30,307	56,723	7,448	7,783	15,231	78.01	79.57	78.83
北津軽郡		23,798	26,775	50,573	19,938	22,171	42,109	3,860	4,604	8,464	83.78	82.80	83.26
上北郡		36,344	39,490	75,834	27,691	32,558	60,249	8,653	6,932	15,585	76.19	82.45	79.45
下北郡		16,220	17,160	33,380	12,276	13,871	26,147	3,944	3,289	7,233	75.68	80.83	78.33
三戸郡		31,242	34,287	65,529	23,580	26,484	50,064	7,662	7,803	15,465	75.48	77.24	76.40
郡部計		182,274	200,752	383,026	142,090	161,890	303,980	40,184	38,862	79,046	77.95	80.64	79.36
県計		446,316	495,472	941,788	331,936	376,521	708,457	114,380	118,951	233,331	74.37	75.99	75.22

586.8.11

投票権に関する調 (内訳)

選挙区名	市区町村名	投票当日の有権者数		投票者数		棄権者数		投票率 (%)		
		男	女	男	女	男	女	男	女	計
青森市	青森市	76,456	87,236	54,812	63,626	21,644	23,610	71.69	72.94	72.35
	弘前市	49,539	57,331	34,556	38,931	14,983	18,400	69.76	67.91	68.76
弘前市	岩木町	4,269	4,723	3,343	3,734	926	989	78.31	79.06	78.70
	相馬村	1,412	1,532	1,128	1,334	284	198	79.89	87.08	83.63
八戸市	西目屋村	1,400	1,436	1,081	1,178	319	258	77.21	82.03	79.65
	計	56,520	65,022	40,108	45,177	16,512	19,845	70.84	69.48	70.11
黒石市	八戸市	64,013	68,239	45,480	50,024	18,533	18,215	71.05	73.31	72.21
	黒石市	12,281	13,943	8,818	9,871	3,463	4,072	71.80	70.80	71.27
五所川原市	五所川原市	15,134	17,363	11,293	12,840	3,841	4,523	74.62	73.95	74.26
	十和田市	15,163	16,805	12,005	13,712	3,158	3,093	79.17	81.59	80.45
むつ市	三沢市	10,975	12,340	7,760	8,912	3,215	3,428	70.71	72.22	71.51
	むつ市	13,400	13,772	9,570	10,469	3,830	3,303	71.42	76.02	73.75
市部	市部計	264,042	294,720	189,846	214,631	74,196	80,089	71.90	72.83	72.39
	平内町	5,394	5,888	4,379	4,958	1,015	930	81.18	84.21	82.76
	蟹田町	1,795	2,025	1,279	1,469	516	556	71.25	72.54	71.94

546.4.11

選挙区名	市、町、村名	投票当日の有権者数		投票者数		棄権者数		投票率(%)					
		男	女	男	女	男	女	男	女				
東津軽郡	今別町	2,135	2,412	4,547	1,481	1,937	3,438	654	455	1,109	69.37	81.14	75.61
	蓬田村	1,582	1,692	3,274	1,252	1,395	2,647	330	297	627	79.14	82.45	80.85
	平館村	1,390	1,507	2,897	921	1,180	2,101	469	327	796	66.26	78.30	72.52
	三廻村	1,803	1,736	3,539	1,305	1,310	2,615	498	426	924	72.38	75.46	73.89
	計	14,099	15,260	29,359	10,617	12,269	22,886	3,482	2,991	6,473	75.30	80.40	77.95
西津軽郡	髭ヶ沢町	6,110	6,812	12,922	4,745	5,579	10,324	1,365	1,233	2,598	77.66	81.90	79.89
	木造町	7,610	8,530	16,140	6,440	7,050	13,490	1,170	1,480	2,650	84.63	82.65	83.58
	深浦町	3,958	4,352	8,310	3,103	3,623	6,726	855	729	1,584	78.40	83.25	80.94
	森田村	1,440	1,659	3,099	1,107	1,354	2,461	333	305	638	76.88	81.62	79.41
	岩崎村	1,883	2,041	3,924	1,433	1,641	3,074	450	400	850	76.10	80.40	78.34
	柏村	1,629	1,801	3,430	1,350	1,467	2,817	279	334	613	82.87	81.45	82.13
	稲垣村	2,017	2,235	4,252	1,715	1,790	3,505	302	445	747	85.03	80.09	82.43
車力村	2,060	2,260	4,320	1,679	1,726	3,405	381	534	915	81.50	76.37	78.82	
計	26,707	29,690	56,397	21,572	24,230	45,802	5,135	5,460	10,595	80.77	81.61	81.21	
大鰐町	藤崎町	3,654	4,115	7,769	3,074	3,369	6,443	580	746	1,326	84.13	81.87	82.93
	大鰐町	5,624	6,476	12,100	4,201	5,079	9,280	1,423	1,397	2,820	74.70	78.43	76.69

尾上町	3,471	3,902	7,373	2,668	3,016	5,684	803	886	1,689	76.87	77.29	77.09
浪岡町	6,941	7,864	14,805	5,408	6,259	11,667	1,533	1,605	3,138	77.91	79.59	78.80
平賀町	7,473	8,152	15,625	5,744	6,547	12,291	1,729	1,605	3,334	76.86	80.31	78.66
常盤村	1,931	2,156	4,087	1,631	1,867	3,498	300	289	589	84.46	86.60	85.59
田舎館村	3,225	3,656	6,881	2,494	2,757	5,251	731	899	1,630	77.33	75.41	76.31
碓ヶ関村	1,545	1,769	3,314	1,196	1,413	2,609	349	356	705	77.41	79.88	78.73
計	33,864	38,090	71,954	26,416	30,307	56,723	7,448	7,783	15,231	78.01	79.57	78.83
板柳町	5,912	6,961	12,873	5,238	5,829	11,067	674	1,132	1,806	88.60	83.74	85.97
金木町	4,549	5,074	9,623	4,027	4,202	8,229	522	872	1,394	88.52	82.81	85.51
中里町	4,535	4,937	9,472	3,942	4,245	8,187	593	692	1,285	86.92	85.98	86.43
鶴田町	5,670	6,301	11,971	4,350	4,991	9,341	1,320	1,310	2,630	76.72	79.21	78.03
市浦村	1,423	1,592	3,015	1,129	1,319	2,448	294	273	567	79.34	82.85	81.19
小泊村	1,709	1,910	3,619	1,252	1,585	2,837	457	325	782	73.26	82.98	78.39
計	23,798	26,775	50,573	19,938	22,171	42,109	3,860	4,604	8,464	83.78	82.80	83.26
野辺地町	5,220	5,964	11,184	3,806	4,913	8,719	1,414	1,051	2,465	72.91	82.38	77.96
七戸町	3,818	4,467	8,285	3,120	3,793	6,913	698	674	1,372	81.72	84.91	83.44
百石町	2,897	3,058	5,955	1,831	2,165	3,996	1,066	898	1,959	63.20	70.80	67.10
十和田町	2,682	2,908	5,590	2,134	2,304	4,438	548	604	1,152	79.57	79.23	79.39

選挙区名	市町村名	投票当日の有権者数			投票者数			棄権者数			投票率(%)		
		男	女	計	男	女	計	男	女	計	男	女	計
上北郡	六戸町	3,221	3,467	6,688	2,599	2,905	5,504	622	562	1,184	80.69	83.79	82.30
	横浜町	2,149	2,300	4,449	1,689	1,950	3,639	460	350	810	78.59	84.78	81.79
	上北町	3,220	3,589	6,809	2,497	3,022	5,519	723	567	1,290	77.55	84.20	81.05
	東北町	3,815	3,978	7,793	3,156	3,572	6,728	659	406	1,065	82.73	89.79	86.33
	下田町	2,275	2,436	4,711	1,612	1,813	3,425	663	623	1,286	70.86	74.43	72.70
	天間林村	3,396	3,631	7,027	2,882	3,267	6,149	514	364	878	84.86	89.98	87.51
	六ヶ所村	3,651	3,692	7,343	2,365	2,854	5,219	1,286	838	2,124	64.78	77.30	71.07
	計	36,344	39,490	75,834	27,691	32,558	60,249	8,653	6,932	15,585	76.19	82.45	79.45
下北郡	川内町	2,616	2,899	5,513	2,148	2,455	4,603	468	444	912	82.11	84.68	83.46
	大畑町	3,937	4,304	8,241	2,830	3,577	6,407	1,107	727	1,834	71.88	83.11	77.75
	大間町	2,294	2,323	4,617	1,695	1,723	3,418	599	600	1,199	73.89	74.17	74.03
	東通村	3,298	3,302	6,600	2,327	2,578	4,905	971	724	1,695	70.56	78.07	74.32
	風間浦村	1,306	1,407	2,713	1,007	1,110	2,117	299	297	596	77.11	78.89	78.03
	佐井村	1,513	1,631	3,144	1,263	1,351	2,614	250	280	530	83.48	82.83	83.14
	脇野沢村	1,256	1,294	2,550	1,006	1,077	2,083	250	217	467	80.10	83.23	81.69
	計	16,220	17,160	33,380	12,276	13,871	26,147	3,944	3,289	7,233	75.68	80.83	78.33

三戸郡	三戸町	5,120	5,855	10,975	4,190	4,708	8,898	930	1,147	2,077	81,84	80,41	81,08
	五戸町	6,420	7,057	13,477	4,570	5,038	9,608	1,850	2,019	3,869	71,18	71,39	71,29
	田子町	3,274	3,536	6,810	2,666	2,862	5,528	608	674	1,282	81,43	80,94	81,17
	名川町	3,852	4,230	8,082	3,090	3,621	6,711	762	609	1,371	80,22	85,60	83,04
	南郷町	2,404	2,731	5,135	1,872	2,111	3,983	532	620	1,152	77,87	77,30	77,57
三戸郡	階上村	2,819	2,895	5,714	1,978	2,338	4,316	841	557	1,398	70,17	80,76	75,53
	福地村	1,716	1,905	3,621	1,077	1,163	2,240	639	742	1,381	62,76	61,05	61,86
	南郷村	2,644	2,828	5,472	1,820	2,088	3,908	824	740	1,564	68,84	73,83	71,42
	倉石村	1,315	1,432	2,747	1,015	1,056	2,071	300	376	676	77,19	73,74	75,39
	新郷村	1,678	1,818	3,496	1,302	1,499	2,801	376	319	695	77,59	82,45	80,12
	計	31,242	34,287	65,529	23,580	26,484	50,064	7,662	7,803	15,465	75,48	77,24	76,40
郡部	計	182,274	200,752	383,026	142,090	161,890	303,980	40,184	38,862	79,046	77,95	80,64	79,36
県	計	445,316	495,472	941,788	331,936	376,521	708,457	114,380	118,951	233,331	74,37	75,99	75,22

8 南 投票に関する調

(総 括)

区分 選挙区名	投票総数	内 訳		無効 投票 率 (%)	備 考	
		有効投票	無効投票		不 受 理	持 帰 り
青 森 市	118,438	117,848	590	0.50		
弘 前 市	85,283	84,552	731	0.86	2	
八 戸 市	95,410	94,751	659	0.69	89	5
黒 石 市	18,688	18,527	161	0.86	1	
五所川原市	24,126	23,959	167	0.69	7	
十和田市	25,715	25,605	110	0.43		2
三 沢 市	16,671	16,580	91	0.55	1	
む つ 市	20,033	19,915	118	0.59		6
市 部 計	404,364	401,737	2,627	0.65	100	13
東 津 軽 郡	22,885	22,737	148	0.65		1
西 津 軽 郡	45,773	45,387	386	0.84	26	3
南 津 軽 郡	56,713	56,156	557	0.98	8	2
北 津 軽 郡	42,096	41,853	243	0.58	5	8
上 北 郡	60,239	59,706	533	0.88	6	4
下 北 郡	26,143	25,974	169	0.86		4
三 戸 郡	50,061	49,745	316	0.63		3
郡 部 計	303,910	301,558	2,352	0.77	45	25
県 計	708,274	703,295	4,979	0.70	145	38

開票に関する調 (内訳)

選挙区名	市町村名	投票総数	内 訳		無効投票率 (%)	備 考 不受理・持帰り
			有効投票	無効投票		
青森市	青森市	118,438	117,848	590	0.50	-
弘前市	弘前市	73,485	72,835	650	0.88	2
	岩木町	7,077	7,016	61	0.86	
	相馬村	2,462	2,454	8	0.33	
	西目屋村	2,259	2,247	12	0.53	
	計	85,283	84,552	731	0.86	2
八戸市	八戸市	95,410	94,751	659	0.69	(5) 94
黒石市	黒石市	18,688	18,527	161	0.86	1
五所川原市	五所川原市	24,126	23,959	167	0.69	7
十和田市	十和田市	25,715	25,605	110	0.43	(2) 2
三沢市	三沢市	16,671	16,580	91	0.55	1
むつ市	むつ市	20,033	19,915	118	0.59	(6) 6
市 部 計		404,364	401,737	2,627	0.65	(3) 113
東津軽郡	平内町	9,336	9,293	43	0.46	(1) 1
	蟹田町	2,748	2,735	13	0.47	
	今別町	3,438	3,395	43	1.25	
	蓬田村	2,647	2,631	16	0.60	
	平館村	2,101	2,091	10	0.48	
	三厩村	2,615	2,592	23	0.88	
	計	22,885	22,737	148	0.65	(1) 1
西津軽郡	鯉ヶ沢町	10,314	10,260	54	0.52	10
	木造町	13,473	13,361	112	0.83	(3) 17
	深浦町	6,726	6,680	46	0.68	
	森田村	2,461	2,432	29	1.18	
	岩崎村	3,072	3,044	28	0.91	2
	柏村	2,817	2,779	38	1.35	
	稲垣村	3,505	3,469	36	1.03	

註 ()内の数字は持帰り票で、内書である。

選挙区名	市町区分 村名	投票総数	内 訳		無効投票率 (%)	備考 不受理・ 持帰り
			有効投票	無効投票		
	車力村	2,405	3,362	43	1.26	
	計	45,773	45,387	386	0.84	(3) 29
南津軽郡	藤崎町	6,443	6,358	85	1.32	
	大鰐町	9,280	9,171	109	1.17	
	尾上町	5,682	5,611	71	1.25	2
	浪岡町	11,667	11,588	79	0.68	
	平賀町	12,283	12,188	95	0.77	(2) 8
	常盤村	3,498	3,477	21	0.60	
	田舎館村	5,251	5,186	65	1.24	
	碓ヶ森村	2,609	2,577	32	1.23	
	計	56,713	56,156	557	0.98	(2) 10
北津軽郡	板柳町	11,065	11,005	60	0.54	(1) 2
	金木町	8,225	8,174	51	0.62	4
	中里町	8,184	8,149	35	0.43	(3) 3
	鶴田町	9,338	9,266	72	0.77	(3) 3
	市浦村	2,447	2,438	9	0.37	(1) 1
	小泊村	2,837	2,821	16	0.56	
	計	42,096	41,853	243	0.58	(8) 13
上北郡	野辺地町	8,718	8,672	46	0.53	(1) 1
	七戸町	6,913	6,876	37	0.54	
	百石町	3,995	3,961	34	0.85	(1) 1
	十和田町	4,438	4,397	41	0.92	
	六戸町	5,504	5,477	27	0.49	
	横浜町	3,635	3,594	41	1.13	4
	上北町	5,519	5,456	63	1.14	
	東北町	6,728	6,677	51	0.76	
	下田町	3,425	3,374	51	1.49	
天間林村	6,149	6,084	65	1.06		

選挙区名	市町村名	投票総数	内 訳		無効投票率 (%)	備 考 不受理・持帰り
			有効投票	無効投票		
	六ヶ所村	5,215	5,138	77	1.48	(2) 4
	計	60,239	59,706	533	0.88	(4) 10
下北郡	川内町	4,603	4,575	28	0.61	
	大畑町	6,405	6,375	30	0.47	(2) 2
	大間町	3,418	3,400	18	0.53	
	東通村	4,904	4,854	50	1.02	(1) 1
	風間浦村	2,116	2,105	13	0.61	(1) 1
	佐井村	2,614	2,595	19	0.73	
	脇野沢村	2,083	2,072	11	0.53	
	計	26,143	25,974	169	0.65	(4) 4
三戸郡	三戸町	8,897	8,867	30	0.34	(1) 1
	五戸町	9,607	9,562	45	0.47	(1) 1
	田子町	5,528	5,502	26	0.47	
	名川町	6,711	6,677	34	0.51	
	南部町	3,983	3,965	18	0.45	
	階上村	4,316	4,266	50	1.16	
	福地村	2,240	2,211	29	1.29	
	南郷村	3,907	3,846	61	1.56	(1) 1
	倉石村	2,071	2,061	10	0.48	
新郷村	2,801	2,788	13	0.46		
	計	50,061	49,745	316	0.63	(3) 3
郡部計		303,910	301,558	2,352	0.77	(25) 70
県計		708,274	703,295	4,979	0.70	(38) 183

注 (一)内の数字持帰り票で、内審である。

46年4月11日

9 候補者別得票に関する調

(青森市選挙区 定数8人)

候補者氏名	川村 武智雄	森内 勇	関 晴 正	渡 辺 三 夫	今 清 繁	大 塚 英五郎	名 古 屋 作 蔵	奥 崎 専 三	成 田 芳 造	佐 井 武 松	浅 利 稔	柿 崎 徳 衛	山 本 茂 八	山 田 實 三	計	
市町村名	青 森 市	8,564	6,471	10,282	9,228	8,538	11,799	9,358	4,182	10,268	5,161	9,970	10,047	3,462	10,518	117,848

(弘前市選挙区 定数6人)

候補者氏名	斎 藤 篤 意	木 村 公 磨	福 沢 芳 穂	藤 田 重 雄	山 内 弘	中 村 富 士 夫	福 島 力 男	計
市町村名	弘 前 市	8,160	10,267	8,172	16,020	7,354	10,905	72,835
岩 木 町	603	835	1,397	1,512	1,375	723	571	7,016
相 馬 村	39	70	269	83	1,917	18	58	2,454
西 目 屋 村	55	157	994	200	729	50	62	2,247
計	8,857	11,329	10,832	17,815	11,375	11,696	12,648	84,552

(八戸市選挙区 定数7人)

候補者氏名	滝沢章次	中村政衛	中里信男	林徳右門	河村志輔	川村喜一	島谷部孝志	寺下岩藏	佐々木秀文	田名部匡省	吉田秀雄	計
市町村名	八戸市											
	9,582	5,939	9,464	7,219	6,506	7,189	8,800	9,963	8,362	11,037	10,689	94,750
						821						999

(黒石市選挙区 定数1人)

候補者氏名	工藤重行	柴田久次郎										計
市町村名	黒石市											
	9,538	8,989										18,527

(五所川原選挙区 定数2人)

候補者氏名	鶴引留吉	原清司	秋田正	盛清								計
市町村名	五所川原市											
	8,232	7,281	7,544	902								23,959

(十和田市選挙区 定数2人)

候補者氏名	国分有	江渡誠一	細井石太郎	佐藤不之丞						計
市町村名	十和田市	7,371	7,102	6,812	3,375	945				25,605

(三沢市選挙区 定数1人)

候補者氏名	小笠原達雄	小檜山哲夫	中村梅吉	鈴木元						計
市町村名	三沢市	2,112	6,898	3,741	3,829					16,580

(むつ市選挙区 定数1人)

候補者氏名	菊池 漢治	相坂 国松										計
市町村名	むつ市											1,9915
	11,021	8,894										

46 4、11

(東津軽郡選挙区 定数2人)

候補者氏名	太田 正二	船橋 祐太郎	小野 清七	蝦名 逸三								計
市町村名	平内町	蟹田町	今別町	逢田村	平館村	三厩村						9,293
	54	74	1,121	74	77	216						2,735
	4,389	752	733	340	583	791						3,395
			1,802	2,156	1,268	1,438						2,631
			1,400	61	163	147						2,091
			107	141								2,592
			4,481	5,100								22,737
			8,433	7,588								

(西津尾郡選挙区 定数3人)

候補者氏名	神 四 平	成 田 幸 男	石 田 清 治	脇 川 利 勝	計
市町村名					
鯉ヶ沢町	5,924	443	244	3,649	10,260
木造町	780	4,914	6,658	1,009	13,361
深浦町	1,305	417	63	4,895	6,680
岩崎町	739	141	76	1,476	2,432
森田村	665	757	673	949	3,044
柏村	636	583	1,147	413	2,779
稲垣村	359	913	1,556	641	3,469
車力村	508	989	1,106	759	3,362
計	10,916	9,157	11,523	13,791	45,387

(南津軽郡選挙区 定数4人)

候補者氏名	相 馬 幸	小 田 桐 健	木 村 守 男	今 井 盛 男	塩 崎 要 祐	小 倉 豊	佐 藤 寿	菊 地 正 勝	計
市町村名									
藤崎町	33	1,89	4,720 ⁸¹⁸	97 ¹⁸¹	315	344	648	11	6,357.999

大 鰐 町	289	4,673	1,398,051	1,261,948	111	673	761	4	9,170,999
尾 上 町	1,402	581	716,386	1,138,613	364	958	444	7	5,610,999
浪 岡 町	519	812	1,757,464	381,535	1,081	3,788	31,666	83	11,587,999
平 賀 町	1,015	1,709	1,444,148	1,071,851	355	636	951	6	12,187,999
常 盤 村	129	131	399	59	198	489	2,037	35	3,477
田 舎 館 村	658	354	1,514,181	567,818	169	563	1,348	17	5,185,999
碓 氷 関 村	38	831	341	295	45	798	222	7	2,577
計	4,078	9280	12,291,048	9,872,946	2,638	8,249	9,577	170	56,185,994

(北津軽郡選挙区 定数3人)

候補者氏名	秋 村 安 治	花 田 一	成 田 年 亥	外 川 鶴 松	原 田 一 実	木 村 章 一	三 上 玉 江	計
市町村名								
板 柳 町	311	787	477	4,037	115	5,166	112	11,005
金 木 町	504	2,857	306	333	3,726	203	245	8,174
中 里 町	3,628	1,204	929	366	1,636	242	144	8,149
鶴 田 町	288	1,769	2,400	1,645	1,332	1,709	123	9,266
市 浦 村	321	755	269	283	575	191	44	2,438
小 泊 村	249	903	494	267	653	125	130	2,821
計	5,301	8,275	4,875	6,931	8,037	7,636	798	41,853

(上北郡選挙区 定数5人)

候補者氏名	工藤省三	吉田博彦	竹内哲夫	小原文平	馬場春雄	熊谷達	木村正孝	古舘正治	岡山久吉	計
市町村名										
野辺地町	421	101	127	74	2802	1627	2978	116	426	8,672
七戸町	1,120	131	188	4721	203	71	156	102	184	6,876
百石町	124	2,053	319	108	693	74	370	18	202	3,961
十和田町	371	752	537	849	235	41	162	922	528	4,397
六戸町	128	4,100	293	111	485	22	66	63	209	5,477
横浜町	572	49	306	243	517	442	675	152	638	3,594
上北町	396	45	3,694	295	298	72	93	21	542	5,456
東北町	1,654	24	428	105	289	158	126	22	3,871	6,677
下田町	97	2,019	334	85	435	33	52	39	280	3,374
天間林村	2,745	24	434	867	431	37	71	17	1,458	6,084
六ヶ所村	714	388	356	367	590	574	580	47	1,522	5,138
計	8,342	9,686	7,016	7,825	6,978	3,151	5,329	1,519	9,860	59,706

(下北郡選挙区 定数2人)

候補者氏名	大竹 享	菊池 利一郎	古瀬 兵次	佐藤 健次						計
市町村名										
川内町	68	3,192	176	1,139						4,575
大畑町	1,523	344	3,384	1,124						6,375
大間町	410	1,040	1,317	633						3,400
東通村	568	1,753	1,511	1,022						4,854
風間浦村	309	488	946	360						2,103
佐井村	115	875	785	820						2,595
脇野沢村	93	1,307	265	407						2,072
計	3,086	8,999	8,384	5,505						25,974

(三戸郡選挙区 定数4人)

候補者氏名 市町村名	工藤清司	野々上武治	小坂甚義	松尾官平	三浦道雄	東海林康那	茨島豊蔵	計
三戸町	318	1,196	430	6,524	240	54	105	8,867
五戸町	300	1,012	2,704	120	4,902	309	215	9,562
田子町	304	2,810	321	1,339	328	27	373	5,502
名川町	4,981	649	105	510	296	15	121	6,677
南部町	556	578	381	2,166	174	13	97	3,965
階上村	155	134	162	64	46	9	3,696	4,266
福地村	665	407	71	122	287	20	639	2,211
南郷村	821	449	887	507	329	14	839	3,846
倉石村	70	355	861	60	586	23	106	2,061
新郷村	80	134	2,212	75	179	51	57	2,788
計	8,250	7,724	8,134	11,487	7,367	535	6,248	49,745

10 無効投票に関する調 (総括)

区分	成規の用紙を用いない	候補者でない者の氏名を記載したもの	候補者となる者の氏名を記載したもの	二人以上記載したものの候補者の	被選挙権のない候補者	候補者の氏名を自書	候補者の何人か何人か記載し、	白紙のまま投票した	単に選挙を記載した	候補者の氏名以外の	単に記号を記載	計
青森市	3	117	6	2	159	161	90	6	46	590		
弘前市	2	281	25	1	26	162	8	3	223	731		
八戸市	53	158	15	1	65	150	103	5	109	659		
黒石市	3	21	9	1		47	19	2	59	161		
五所川原市	5	51	8		64	26			13	167		
十和田市		22	14		33	13	11	3	14	110		
三沢市		18	3		23	12	16	5	14	91		
むつ市	3	32	3			46	28		6	118		
市部計	69	700	83	5	370	617	275	24	484	2,627		
東津軽郡	5	74	4		10	27	24	1	3	148		
西津軽郡	1	106	7	2	62	87	90	3	28	386		
南津軽郡	1	126	28	2	230	69	63	4	34	557		
北津軽郡	3	62	9	3	95	36	15	3	17	243		
上北郡	3	145			145	63	121	16	40	533		
下北郡	1	65	12		23	35	26		7	169		
三戸郡	3	111	3		67	53	30	6	43	316		
市部計	17	689	63	7	632	370	369	33	172	2,352		
県計	86	1,389	146	12	1,002	987	644	57	656	4,979		

無効投票に関する調査(内訳)

選挙区名	市町村名	区	成規の用紙を用いたもの	候補者でない者の氏名を記載したもの	候補者となることか記載しなかったもの	二人以上の候補者の氏名を記載したもの	被選挙種のない候補者の氏名を記載したもの	候補者の氏名を自書したもの	候補者の何人か記載し、何人か確認しなかったもの	白紙のまま投票したもの	単に雑事を記載したもの	候補者の氏名以外の事を記載したもの	単に記号符を記載したもの	計
青森市	青森市	青森市	2	247	11	6		1	21	147			221	650
弘前市	岩木町	弘前市	6	24	10				4	14	4	3	2	61
	相馬村	弘前市									1	1		8
	西目屋村	弘前市	4		4				1		3			12
	計		2	281	25			1	26	162	8	3	223	731
八戸市	八戸市	八戸市	53	158	15			1	65	150	103	5	109	659
黒石市	黒石市	黒石市	3	21	9			1		47	19	2	59	161
五所川原市	五所川原市	五所川原市	5	51	8				64	26			13	167
十和田市	十和田市	十和田市		22	14				33	13	11	3	14	110
三沢市	三沢市	三沢市		18	3				23	12	16	5	14	91
むつ市	むつ市	むつ市	3	32	3					46	28		6	118
市部	計		69	700	83			5	370	617	275	24	484	2,627

東津輕郡	平町	1	18					4	9	8	1	2	43
	蟹田町	1	5	1					3	2		1	13
	今別町	2	30	2					4	5			43
	蓬田村		5					6	3	2			16
	平館村	1	3	1					3	3			10
	三村	1	13						5	4			23
	計	5	74	4				10	27	24	1	3	148
西津輕郡	髭ヶ沢町		11					20	14	9			54
	木造町	1	33	1		2		5	16	35		19	112
	深浦町		5	4				8	23	6			46
	森田村		8	1				7	7			6	29
	岩崎村		8					11	5	4			28
	柏村		12					11	9		3	3	28
	稲垣村		15						8	13			36
	草力村		14	1					5	23			43
	計	1	106	7		2		62	87	90	3	28	386
南津輕郡	藤崎町		36	12				13	7	17			85
	大鰐町	1						96	6	4	2		109
	尾上町		18	10				14	7	12	1	9	71
	浪岡町		15	3			1	41	12	2	1	4	79

選挙区名	市区町村名	成規の用紙を用いない	候補者記載したものの氏名	候補者とならない者の氏名を記載したもの	二人以上の候補者の氏名を記載したもの	被選挙権のない候補者の氏名を記載したもの	候補者の氏名を自書したもの	候補者か何人かを確認し記載したもの	白紙のまま投票した	単に雑事を記載したもの	候補者の氏名以外のものを記載したもの	単に記号を記載したもの	計
南津堅郡	平賀町		8					51	18	12		6	95
	常盤村		7	2				1	2	6		3	21
	田舎館村		31	1			1	2	11	10		9	65
	碓ヶ関村		11					12	6			3	32
	計		126	28			2	230	69	63		4	34
北津堅郡	板柳町		1	1				41	11	6			60
	金木町		11	5			2	14	7	4		2	51
	中里町		10	1			1	9	7	5		2	35
	鶴田町		34					23	7			8	72
	市瀬村			2				3	2			2	9
	小泊村		6					5	2			3	16
計		62	9			3	95	36	15		3	17	243
野辺地町	野辺地町	1	15					7	12	6		5	46
	七戸町		7					6	6	8		10	37
	百石町		3					22	2	7			34
	十和田町		15					13	8	3		1	41

上北郡	六戸町	9				5	6	4	1	2	27
	横町	6				14	4	16	1		41
	上北町	14				24	4	10	2	8	63
	東北町					14	5	23		9	51
	下田町	28				2	4	6	1	10	51
	天間林村	24				19	4	12		5	65
	六ヶ所村	24				19	8	26			77
	計	3	145			145	63	121	16	40	533
	川内町	9		1			6	8		4	28
	大畑町	6		1		5	8	10			30
	大間町	6		1			8	2		1	18
	東通村	30		2		11	2	2		2	50
	風間浦村	5		2		3	1	2			13
	佐井村	5		4		4	4	2			19
	脇野沢村	4		1			6				11
	計	1	65	12		23	35	26		7	169
	三戸町	11				6	7		1	4	30
	五戸町	14		1			4	12	1	12	45
	田子町	2				12	7		1	4	26
	名川町	11		1		12	5	3		2	34
	南郷村	8				4	4			1	18
	階上村	25				13	3	6		3	50
	福地村	12				5	3	5	1	3	29
	南倉村	24				11	14		2	10	61
	新石村	1				2	4	1		1	10
	郷新村	3				2	2	3		3	13
	計	3	111	3		67	53	30	6	43	316
郡部	計	17	689	63	7	632	370	369	33	172	2352
県	計	86	1,389	146	12	1,002	987	644	57	656	4,979

11 党派別男女別得票数に関する

区分 選挙区別	自由 民主党	日本 社会党	民社党	公明党	日本 共産党	諸 派	無所属	計
青森市	39,397	19,510	5,161	9,970	11,799	9,358	22,653	117,848
弘前市	31,385	24,023			11,329		17,815	84,552
八戸市	⁹⁹⁹ 60,787	17,162			7,219		9,582	⁹⁹⁹ 94,750
黒石市	9,538				8,989			18,527
五所川原市	15,776				902		7,281	23,959
十和田市	14,183	3,375			945	7,102		25,605
三沢市	3,829				2,112		10,639	16,580
むつ市	8,894						11,021	19,915
市部計	⁹⁹⁹ 183,789	64,070	5,161	9,970	43,295	16,460	78,991	⁹⁹⁹ 401,736
東津軽郡	13,533	7,588			1,616			22,737
西津軽郡	36,230						9,157	45,387
南津軽郡	⁹⁴⁶ 27,698	9,280			2,638	⁰⁴⁸ 12,291	4,248	⁹⁹⁴ 56,155
北津軽郡	19,843	5,301			(798) 798		15,911	(798) 41,853
上北郡	32,700	6,978			1,519		18,509	59,706
下北郡	17,383	5,505					3,086	25,974
三戸郡	33,236	7,724			535		8,250	49,745
郡部計	⁹⁴⁶ 180,623	42,376			(798) 7,106	⁰⁴⁸ 12,291	59,161	(798) 301,557,994
県計	⁹⁴⁵ 364,413	106,446	5,161	9,970	(798) 50,401	⁰⁴⁸ 28,751	138,152	(798) 703,294,993

備考 女子の得票は()内書
諸派は青森県農協政治連盟

12 党派別新前元別男女別候補者数に関する調

党派別 新前元別	自 民	社 会	公 明	民 社	共 産	諸 派	無 所 属	合 計
新	8	5	1	1	10	2	13	40
前	31	6	-	-	(1) 1	-	5	(1) 43
元	3	2	-	-	1	1	2	9
計	42	13	1	1	(1) 12	3	20	(1) 92

備考 ()は女子候補者で、内書きとする。

13 職業別候補者数に関する調

職 業 別	教 育 家	宗 教 家	商 業	工 業	農 林 業	水 産 業	弁 護 士 (弁理士を含む)	計 理 士 (税理士を含む)	医 師 (歯科医を含む)	薬 剤 師	著 述 業	出 版 業	記 者	会 社 員 (重役を含む)	政 党 役 員	団 体 役 員	そ の 他 の 職 業	無 職	合 計
	-	-	6	4	30	3	1	-	1	-	-	1	-	23	4	16	3	-	92

14 年令別候補者数に関する調

25才以上 30才未満	30才以上 35才未満	35才以上 40才未満	40才以上 45才未満	45才以上 50才未満	50才以上 55才未満	55才以上 60才未満	60才以上 65才未満	65才以上 70才未満	70才以上	合 計
-	3	6	12	16	19	17	10	8	1	92
最高年令 70才		最低年令 33才			平均年令 52才					
(平均年令算出の基礎となった全候補者の年令の総計 4,752才)										

4634

15

党派別、新前元別当選人数に関する調

党派別 新前元別	自 民	社 会	公 明	民 社	共 産	諸 派	無 所 属	合 計
新	5	3	1	—	1	2	4	16
前	20	5	—	—	1	—	4	30
元	2	1	—	—	—	1	1	5
計	27	9	1	—	2	3	9	51

備考 当選人はいずれも男で、女の当選人なし

16 職業別当選人数に関する調

教 育 家	宗 教 家	商 業 家	工 業 家	農 業 家	水 産 業 家	弁 士 (弁理士を含む)	計 士 (税理士を含む)	歯 師 (歯科医を含む)	薬 師	著 述 業 者	出 版 業 者	記 者	会 員 (重役社を含む)	政 党 役 員	団 体 役 員	そ の 他 の 職 業	無 職	合 計
—	—	2	2	16	2	1	—	1	—	—	—	—	15	1	9	2	—	51

17 年令別当選人数に関する調

25才以上 30才未満	30才以上 35才未満	35才以上 40才未満	40才以上 45才未満	45才以上 50才未満	50才以上 55才未満	55才以上 60才未満	60才以上 65才未満	65才以上 70才未満	70才以上	合 計
—	1	4	7	12	11	6	7	3	—	51
最高年令 69才 最低年令 33才 平均年令 51才 (平均年令算出の基礎となった全当選人の年令の総計 2,586才)										

18 仮投票に関する調

市 郡 別	総 数	事 由 に よ る 内 訳		受 理、不 受 理 に よ る 内 訳	
		投票の拒否の決定を受けた選挙人において不服がある場合	投票立会人において異議のある場合	受理したもの	受理しなかったもの
市 部	1	1	—	—	1
郡 部	4	4	—	2	2
計	5	5	—	2	3

19 代理投票に関する調

市郡別	総 計	投票当日投票所における代理投票			不在者投票管理者のもとにおける代理投票		
		身体の故障	文 盲	計	身体の故障	文 盲	計
市 部	3,361	180	2,834	3,014	2	345	347
郡 部	5,648	583	4,821	5,404	67	177	244
計	9,009	763	7,655	8,418	69	522	591

20 点字投票に関する調

市 郡 別	総 数	内 訳	
		有 効	無 効
市 部	36	35	1
郡 部	3	3	—
計	39	38	—

21 不在者投票の事由に関する調

事由別	投票用紙等の請求				交			付			投 票		
	市郡別	直 接	郵 便	合 計	直 接	郵 送	計	交 付 を 拒 絶 し た も の	合 計	投 票 し た も の (A)	投 票 し た も の (B)	計	給 員 等 指 定 市 町 村 等 からの 投票 用 紙 の 交 付 を 受 け て 投票 し た も の (A)+(B)
法第49条 第1号 該当者	市 郡 計	4,616 5,593 10,209	882 803 1,685	5,498 6,396 11,894	4,522 5,469 9,991	973 927 1,900	5,495 6,396 11,891	3 — 3	5,498 6,396 11,894	5,288 6,094 11,894	207 302 509	5,495 6,396 11,891	2 — 2
法第49条 第2号 該当者	市 郡 計	1,652 2,505 4,157	72 399 471	1,724 2,904 4,628	1,652 2,500 4,152	72 404 476	1,724 2,904 4,628	— — —	1,724 2,904 4,628	1,715 2,787 4,502	9 117 126	1,724 2,904 4,628	— — —
法第49条 第3号 該当者	市 郡 計	197 429 626	5,093 3,705 8,798	5,290 4,134 9,424	197 429 626	5,047 3,705 8,752	5,244 4,134 9,378	46 — 46	5,290 4,134 9,424	5,220 4,083 9,303	24 51 75	5,244 4,134 9,378	— — —
法第49条 第4号 該当者	市 郡 計	10 119 129	15 — 15	25 119 144	10 119 129	15 — 15	25 119 144	— — —	25 119 144	25 119 144	— — —	25 119 144	— — —
法第49条 第5号 該当者	市 郡 計	164 79 243	81 20 101	245 99 344	164 78 242	78 21 99	242 99 341	3 — 3	245 99 344	232 93 325	10 6 16	242 99 241	— — —
合 計	市 郡 計	6,639 8,725 15,364	6,143 4,927 11,070	12,782 13,652 26,434	6,545 8,595 15,140	1,185 5,057 11,242	12,730 13,652 26,382	52 — 52	12,782 13,652 26,434	12,480 13,176 25,656	250 476 726	12,730 13,652 26,382	2 — 2

22 不在者投票の受理不受理に関する調

市 郡 別	投票管理者において 受理と決定し、かつ、 拒否の決定をしなかつ たもの	投票管理者において不受理又は拒否と決定したもの			合 計
		開票管理者において受 理と決定したもの	開票管理者において不 受理と決定したもの	計	
市 部	12,393	-	89	89	12,482
郡 部	13,128	1	47	48	13,176
計	25,521	1	136	137	25,658

23 不在者投票管理者別不在者投票に関する調

選挙人の属する市町 村の選管委員長に対 してなした。もの	本 人	代理 投票	計	船長に対して なしたものの 計	病院々長老人ホームの 長、国立保養所長、療 護施設又は保護施設の 長に對してなしたものの 計	監獄の長、代 用監獄の管理 者に對してな したもの 計	少年院の長又 は婦人補導院 の長に對して なしたものの 計	合 計	本 人	代理 投票	計				
												本 人	代理 投票	計	本 人
業務地又は旅行地 の市町村の選管委 員長に對してなした もの	14,738	140	14,878	1,532	11	1,543	-	-	-	-	-	-	25,067	591	25,658

24 立会演説会順序決定表および聴衆に関する調

(1) 東津軽郡選挙区

日 時	会 場 (聴 衆 数)	順 序	候 補 者 氏 名	日 時	会 場 (聴 衆 数)	順 序	候 補 者 氏 名
4月4日 午後7時	蓬 田 村 蓬 田 公 民 館 (200 人)	1	小 野 清 七	4月7日 午後7時	今 別 町 今 別 町 役 場 大 会 議 室 (159 人)	1	船 橋 祐 太 郎
		2	船 橋 祐 太 郎			2	蝦 名 逸 三
		3	蝦 名 逸 三			3	太 田 正 二
		4	太 田 正 二			4	小 野 清 七
4月5日 午後7時	平 館 村 生 活 改 善 セ ン タ ー (200 人)	1	船 橋 祐 太 郎	4月8日 午後7時	蟹 田 町 中 央 公 民 館 (190 人)	1	蝦 名 逸 三
		2	蝦 名 逸 三			2	太 田 正 二
		3	太 田 正 二			3	小 野 清 七
		4	小 野 清 七			4	船 橋 祐 太 郎
4月6日 午後7時	三 厩 村 三 厩 小 学 校 (140 人)	1	蝦 名 逸 三	4月9日 午後7時	平 内 町 小 湊 小 学 校 (710 人)	1	太 田 正 二
		2	太 田 正 二			2	小 野 清 七
		3	小 野 清 七			3	船 橋 祐 太 郎
		4	船 橋 祐 太 郎			4	蝦 名 逸 三

(2) 西津軽郡選挙区

日 時	会 場 (聴 衆 数)	順 序	候 補 者 氏 名	日 時	会 場 (聴 衆 数)	順 序	候 補 者 氏 名
4月4日 午後1時	柏 村 柏 村 第 一 小 学 校 (300 人)	1	石 田 清 治	4月6日 午後7時	岩 崎 村 岩 崎 村 中 央 公 民 館 (200 人)	1	神 四 平
		2	成 田 幸 男			2	石 田 清 治
		3	脇 川 利 勝			3	成 田 幸 男
		4	神 四 平			4	脇 川 利 勝
4月4日 午後7時	森 田 村 森 田 小 学 校 (160 人)	1	成 田 幸 男	4月7日 午後7時	深 浦 町 深 浦 小 学 校 (160 人)	1	成 田 幸 男
		2	脇 川 利 勝			2	脇 川 利 勝
		3	神 四 平			3	石 田 清 治
		4	石 田 清 治			4	神 四 平
4月5日 午後7時	鱒 ヶ 沢 町 鱒 ヶ 沢 町 中 央 公 民 館 (300 人)	1	脇 川 利 勝	4月8日 午後1時	稲 垣 村 豊 川 小 学 校 (170 人)	1	脇 川 利 勝
		2	神 四 平			2	石 田 清 治
		3	石 田 清 治			3	神 四 平
		4	成 田 幸 男			4	成 田 幸 男

日 時	会 場 (聴 衆 数)	順序	候補者氏名	日 時	会 場 (聴 衆 数)	順序	候補者氏名
4月8日 午後7時	車 力 村 車 力 小 学 校 (500 人)	1	石 田 清 治	4月9日 午後7時	木 造 町 木 造 中 学 校 (420 人)	1	神 四 平
		2	神 四 平			2	成 田 幸 男
		3	成 田 幸 男			3	脇 川 利 勝
		4	脇 川 利 勝			4	石 田 清 治

(3) 南津軽郡選挙区

日 時	会 場 (聴 衆 数)	順序	候補者氏名	日 時	会 場 (聴 衆 数)	順序	候補者氏名
4月4日 午後1時	碓 ヶ 関 村 碓 ヶ 関 温 泉 会 館 (250 人)	1	木 村 守 男	4月6日 午後7時	尾 上 町 尾 上 町 農 業 協 同 組 合 本 所 (200 人)	1	佐 藤 寿
		2	今 井 盛 男			2	小 倉 豊
		3	相 馬 幸 穂			3	菊 地 正 勝
		4	佐 藤 寿			4	塩 崎 要
		5	小 倉 豊			5	小 田 桐 健
		6	菊 地 正 勝			6	木 村 守 男
		7	塩 崎 要 祐			7	今 井 盛 男
		8	小 田 桐 健			8	相 馬 幸 穂
4月4日 午後7時	大 鰯 町 大 中 央 公 民 館 (460 人)	1	今 井 盛 男	4月7日 午後1時	藤 崎 町 藤 崎 小 学 校 (220 人)	1	塩 崎 要
		2	相 馬 幸 穂			2	小 倉 豊
		3	佐 藤 寿			3	相 馬 幸 穂
		4	小 倉 豊			4	木 村 守 男
		5	菊 地 正 勝			5	菊 地 正 勝
		6	塩 崎 要 祐			6	小 田 桐 健
		7	小 田 桐 健			7	今 井 盛 男
		8	木 村 守 男			8	佐 藤 寿
4月5日 午後7時	田 舎 館 村 田 舎 館 公 民 館 (500 人)	1	相 馬 幸 穂	4月7日 午後7時	常 盤 村 明 徳 中 学 校 (820 人)	1	小 倉 豊
		2	佐 藤 寿			2	相 馬 幸 穂
		3	小 倉 豊			3	木 村 守 男
		4	菊 地 正 勝			4	菊 地 正 勝
		5	塩 崎 要 祐			5	小 田 桐 健
		6	小 田 桐 健			6	今 井 盛 男
		7	木 村 守 男			7	佐 藤 寿
		8	今 井 盛 男			8	塩 崎 要 祐

日 時	会 場 (聴 衆 数)	順序	候補者氏名	日 時	会 場 (聴 衆 数)	順序	候補者氏名
4月8日 午後7時	平 賀 町 平 賀 町 中央公民館 (400人)	1	相 馬 幸 穂	4月9日 午後7時	浪 岡 町 浪 岡 中 学 校 (1,000人)	1	木 村 守 男
		2	木 村 守 男			2	菊 地 正 勝
		3	菊 地 正 勝			3	小 田 桐 健
		4	小 田 桐 健			4	今 井 盛 男
		5	今 井 盛 男			5	佐 藤 寿
		6	佐 藤 寿			6	塩 崎 要 祐
		7	塩 崎 要 祐			7	小 倉 豊
		8	小 倉 豊			8	相 馬 幸 穂

(4) 北津軽郡選挙区

日 時	会 場 (聴 衆 数)	順序	候補者氏名	日 時	会 場 (聴 衆 数)	順序	候補者氏名
4月4日 午後7時	板 柳 町 板 柳 小 学 校 (993人)	1	原 田 一 実	4月7日 午後7時	市 浦 村 相 内 小 学 校 (400人)	1	花 田 一
		2	成 田 年 亥			2	原 田 一 実
		3	三 上 玉 江			3	三 上 玉 江
		4	秋 村 安 治			4	成 田 年 亥
		5	花 田 一			5	秋 村 安 治
		6	外 川 鶴 松			6	外 川 鶴 松
		7	木 村 章 一			7	木 村 章 一
4月5日 午後7時	鶴 田 町 鶴 田 小 学 校 (700人)	1	成 田 年 亥	4月8日 午後7時	小 泊 村 小 泊 中 央 公 民 館 (300人)	1	原 田 一 実
		2	三 上 玉 江			2	三 上 玉 江
		3	秋 村 安 治			3	成 田 年 亥
		4	花 田 一			4	秋 村 安 治
		5	外 川 鶴 松			5	外 川 鶴 松
		6	木 村 章 一			6	木 村 章 一
		7	原 田 一 実			7	花 田 一
4月6日 午後7時	中 里 町 中 里 小 学 校 (750人)	1	三 上 玉 江	4月9日 午後7時	金 木 町 金 木 小 学 校 (1,300人)	1	三 上 玉 江
		2	秋 村 安 治			2	成 田 年 亥
		3	花 田 一			3	秋 村 安 治
		4	外 川 鶴 松			4	外 川 鶴 松
		5	木 村 章 一			5	木 村 章 一
		6	原 田 一 実			6	花 田 一
		7	成 田 年 亥			7	原 田 一 実

(5) 上北郡選挙区

日 時	会 場 (聴 衆 数)	順序	候補者氏名	日 時	会 場 (聴 衆 数)	順序	候補者氏名
4月4日 午後1時	下 田 町 中央公民館 (500人)	1	竹 内 哲 夫	4月5日 午後7時	百 石 町 中央公民館 (200人)	1	小 原 文 平
		2	吉 田 博 彦			2	古 館 正 治
		3	熊 谷 達			3	工 藤 省 三
		4	小 原 文 平			4	岡 山 久 吉
		5	古 館 正 治			5	馬 場 春 雄
		6	工 藤 省 三			6	木 村 正 孝
		7	岡 山 久 吉			7	竹 内 哲 夫
		8	馬 場 春 雄			8	吉 田 博 彦
		9	木 村 正 孝			9	熊 谷 達
4月4日 午後7時	六 戸 町 六戸小学校 (340人)	1	吉 田 博 彦	4月6日 午後1時	七 戸 町 七戸銀映劇場 (500人)	1	古 館 正 治
		2	熊 谷 達			2	工 藤 省 三
		3	小 原 文 平			3	岡 山 久 吉
		4	古 館 正 治			4	馬 場 春 雄
		5	工 藤 省 三			5	木 村 正 孝
		6	岡 山 久 吉			6	竹 内 哲 夫
		7	馬 場 春 雄			7	吉 田 博 彦
		8	木 村 正 孝			8	熊 谷 達
		9	竹 内 哲 夫			9	小 原 文 平
4月5日 午後1時	十 和 田 町 十和田町立 中央公民館 (255人)	1	熊 谷 達	4月6日 午後1時	天 間 林 村 天間鎮小学校 (650人)	1	工 藤 省 三
		2	小 原 文 平			2	岡 山 久 吉
		3	古 館 正 治			3	馬 場 春 雄
		4	工 藤 省 三			4	木 村 正 孝
		5	岡 山 久 吉			5	竹 内 哲 夫
		6	馬 場 春 雄			6	吉 田 博 彦
		7	木 村 正 孝			7	熊 谷 達
		8	竹 内 哲 夫			8	小 原 文 平
		9	吉 田 博 彦			9	古 館 正 治

日 時	会 場 (聴 衆 数)	順 序	候 補 者 氏 名	日 時	会 場 (聴 衆 数)	順 序	候 補 者 氏 名
4月7日	上 北 町 上北中学校 午後1時 (270人)	1 2 3 4 5 6 7 8 9	馬 場 春 雄 吉 田 博 彦 工 藤 省 三 竹 内 哲 夫 熊 谷 達 古 館 正 治 木 村 正 孝 小 原 文 平 岡 山 久 吉	4月9日	横 浜 町 横浜小学校 午後1時 (210人)	1 2 3 4 5 6 7 8 9	竹 内 哲 夫 熊 谷 達 古 館 正 治 木 村 正 孝 小 原 文 平 岡 山 久 吉 馬 場 春 雄 吉 田 博 彦 工 藤 省 三
4月7日	東 北 町 乙供中学校 午後7時 (250人)	1 2 3 4 5 6 7 8 9	吉 田 博 彦 工 藤 省 三 竹 内 哲 夫 熊 谷 達 古 館 正 治 木 村 正 孝 小 原 文 平 岡 山 久 吉 馬 場 春 雄	4月9日	野 辺 地 町 野辺地町公民館 午後7時 (600人)	1 2 3 4 5 6 7 8 9	熊 谷 達 古 館 正 治 木 村 正 孝 小 原 文 平 岡 山 久 吉 馬 場 春 雄 吉 田 博 彦 工 藤 省 三 竹 内 哲 夫
4月8日	六 夕 所 村 平沼小学校 午後7時 (200人)	1 2 3 4 5 6 7 8 9	工 藤 省 三 竹 内 哲 夫 熊 谷 達 古 館 正 治 木 村 正 孝 小 原 文 平 岡 山 久 吉 馬 場 春 雄 吉 田 博 彦				

(6) 下北郡選挙区

日 時	会 (聴衆数)	場	順序	候補者氏名	日 時	会 (聴衆数)	場	順序	候補者氏名
4月4日 午後7時	川内町 川内町公民館 (330人)		1	菊池利一郎	4月8日 午後7時	佐井村 佐井小学校 (210人)		1	古瀬兵次
			2	大竹 享				2	佐藤健次
			3	古瀬兵次				3	菊池利一郎
			4	佐藤健次				4	大竹 孝
4月5日 午後7時	脇野沢村 脇野沢村公民館 (260人)		1	大竹 享	4月9日 午後7時	大間町 町民体育館 (680人)		1	佐藤健次
			2	古瀬兵次				2	菊池利一郎
			3	佐藤健次				3	大竹 享
			4	菊池利一郎				4	古瀬兵次
4月6日 午後7時	東通村 入口中学校 (310人)		1	古瀬兵次	4月7日 午後7時	風間浦村 中央公民館 (200人)		1	菊池利一郎
			2	佐藤健次				2	大竹 享
			3	菊池利一郎				3	古瀬兵次
			4	大竹 享				4	佐藤健次
4月8日 午後1時	大間町 大間町立公民館 (100人)		1	大竹 享					
			2	古瀬兵次					
			3	佐藤健次					
			4	菊池利一郎					

(7) 三戸郡選挙区

日 時	会 (聴衆数)	場	順序	候補者氏名	日 時	会 (聴衆数)	場	順序	候補者氏名
4月4日 午後1時	階上村 階上村 中央公民館 (150人)		1	東海林 康 邦	4月4日 午後7時	南郷村 市野沢公民館 (150人)		1	小坂 甚 義
			2	小坂 甚 義				2	野々上 武 治
			3	野々上 武 治				3	三 浦 道 雄
			4	三 浦 道 雄				4	松 尾 官 平
			5	松 尾 官 平				5	工 藤 清 司
			6	工 藤 清 司				6	茨 島 豊 蔵
			7	茨 島 豊 蔵				7	東海林 康 邦

日 時	会 場 (聽 衆 數)	順序	候補者氏名	日 時	会 場 (聽 衆 數)	順序	候補者氏名
4月5日 午後1時	福 地 村 福地村立 中央公民館 (60人)	1 2 3 4 5 6 7	野々上 武 治 三 浦 道 雄 松 尾 官 平 工 藤 清 司 茨 島 豊 蔵 東海林 康 邦 小 坂 甚 義	4月7日 午後7時	南 部 町 南部町公民館 (280人)	1 2 3 4 5 6 7	東海林 康 邦 茨 島 豊 蔵 松 尾 官 平 野々上 武 治 三 浦 道 雄 工 藤 清 司 小 坂 甚 義
4月5日 午後7時	名 川 町 中央集会所 (330人)	1 2 3 4 5 6 7	三 浦 道 雄 松 尾 官 平 工 藤 清 司 茨 島 豊 蔵 東海林 康 邦 小 坂 甚 義 野々上 武 治	4月8日 午後1時	倉 石 村 倉石中学校 (55人)	1 2 3 4 5 6 7	茨 島 豊 蔵 松 尾 官 平 野々上 武 治 三 浦 道 雄 工 藤 清 司 小 坂 甚 義 東海林 康 邦
4月6日 午後7時	田 子 町 中央公民館 (500人)	1 2 3 4 5 6 7	松 尾 官 平 工 藤 清 司 茨 島 豊 蔵 東海林 康 邦 小 坂 甚 義 野々上 武 治 三 浦 道 雄	4月8日 午後7時	新 郷 村 戸来小学校 (156人)	1 2 3 4 5 6 7	松 尾 官 平 野々上 武 治 三 浦 道 雄 工 藤 清 司 小 坂 甚 義 東海林 康 邦 茨 島 豊 蔵
4月7日 午後1時	三 戸 町 中央公民館 (130人)	1 2 3 4 5 6 7	小 坂 甚 義 東海林 康 邦 茨 島 豊 蔵 松 尾 官 平 野々上 武 治 三 浦 道 雄 工 藤 清 治	4月9日 午後7時	五 戸 町 中央公民館 (280人)	1 2 3 4 5 6 7	野々上 武 治 三 浦 道 雄 工 藤 清 司 小 坂 甚 義 東海林 康 邦 茨 島 豊 蔵 松 尾 官 平

(8) 青森市選挙区第1班

日 時	会 場 (聴 衆 数)	順 序	候 補 者 氏 名	日 時	会 場 (聴 衆 数)	順 序	候 補 者 氏 名
4月4日 午後1時	浪打小学校 (100人)	1 2 3 4 5 6 7	山 田 寅 三 山 本 茂 八 柿 崎 徳 衛 渡 辺 三 夫 成 田 芳 造 関 晴 正 今 清 熙	4月6日 午後7時	奥内中学校 (70人)	1 2 3 4 5 6 7	成 田 芳 造 関 晴 正 今 清 熙 山 田 寅 三 山 本 茂 八 柿 崎 徳 衛 渡 辺 三 夫
4月4日 午後7時	野内小学校 (50人)	1 2 3 4 5 6 7	山 本 茂 八 柿 崎 徳 衛 渡 辺 三 夫 成 田 芳 造 関 晴 正 今 清 熙 山 田 寅 三	4月7日 午後7時	石江会館 (60人)	1 2 3 4 5 6 7	渡 辺 三 夫 成 田 芳 造 山 本 茂 八 今 清 熙 柿 崎 徳 衛 山 田 寅 三 関 晴 正
4月5日 午後1時	筒井中学校 (100人)	1 2 3 4 5 6 7	柿 崎 徳 衛 渡 辺 三 夫 成 田 芳 造 関 晴 正 今 清 熙 山 田 寅 三 山 本 茂 八	4月8日 午後1時	千通小学校 (65人)	1 2 3 4 5 6 7	成 田 芳 造 山 本 茂 八 今 清 熙 柿 崎 徳 衛 山 田 寅 三 関 晴 正 渡 辺 三 夫
4月5日 午後7時	荒川小学校 (100人)	1 2 3 4 5 6 7	渡 辺 三 夫 成 田 芳 造 関 晴 正 今 清 熙 山 田 寅 三 山 本 茂 八 柿 崎 徳 衛	4月8日 午後7時	長島小学校 (75人)	1 2 3 4 5 6 7	山 本 茂 八 今 清 熙 柿 崎 徳 衛 山 田 寅 三 関 晴 正 渡 辺 三 夫 成 田 芳 造

日 時	会 場 (聴 衆 数)	順序	候補者氏名	日 時	会 場 (聴 衆 数)	順序	候補者氏名
4月9日	南野 中 学 校 校 舎 (100人)	1	今 清 熙				
		2	柿 崎 徳 衛				
		3	山 田 寅 三				
		4	関 晴 正				
午後7時		5	渡 辺 三 夫				
		6	成 田 芳 造				
		7	山 本 茂 八				

(9) 青森市選挙区第2班

日 時	会 場 (聴 衆 数)	順序	候補者氏名	日 時	会 場 (聴 衆 数)	順序	候補者氏名
4月4日	南野 中 学 校 校 舎 (240人)	1	浅 利 稔	4月5日	奥内中学校	1	大塚 英五郎
		2	森 内 勇			2	奥崎 専三
		3	川 村 武智雄			3	佐井 武松
		4	大塚 英五郎			4	名古屋 作蔵
午後1時		5	奥崎 専三	午後7時	(450人)	5	浅利 稔
		6	佐井 武松			6	森内 勇
		7	名古屋 作蔵			7	川村 武智雄
4月4日	千苺小学校	1	森 内 勇	4月6日	野内小学校	1	奥崎 専三
		2	川 村 武智雄			2	佐井 武松
		3	大塚 英五郎			3	名古屋 作蔵
		4	奥崎 専三			4	浅利 稔
午後7時	(250人)	5	佐井 武松	午後7時	(75人)	5	森内 勇
		6	名古屋 作蔵			6	川村 武智雄
		7	浅利 稔			7	大塚 英五郎
4月5日	石江会館	1	川 村 武智雄	4月7日	筒井中学校	1	名古屋 作蔵
		2	大塚 英五郎			2	浅利 稔
		3	奥崎 専三			3	森内 勇
		4	佐井 武松			4	大塚 英五郎
午後1時	(49人)	5	名古屋 作蔵	午後7時	(100人)	5	奥崎 専三
		6	浅利 稔			6	川村 武智雄
		7	森内 勇			7	佐井 武松

日 時	会 場 (聴 衆 数)	順序	候補者氏名	日 時	会 場 (聴 衆 数)	順序	候補者氏名
4月8日 午後1時	浪打小学校 (200人)	1	浅利 稔	4月9日 午後7時	長島小学校 (350人)	1	大塚 英五郎
		2	森内 勇			2	奥崎 専三
		3	大塚 英五郎			3	川村 武智雄
		4	奥崎 専三			4	佐井 武松
		5	川村 武智雄			5	名古屋 作蔵
		6	佐井 武松			6	浅利 稔
		7	名古屋 作蔵			7	森内 勇
4月8日 午後7時	荒川小学校 (300人)	1	森内 勇				
		2	大塚 英五郎				
		3	奥崎 専三				
		4	川村 武智雄				
		5	佐井 武松				
		6	名古屋 作蔵				
		7	浅利 稔				

(10) 弘前市選挙区

日 時	会 場 (聴 衆 数)	順序	候補者氏名	日 時	会 場 (聴 衆 数)	順序	候補者氏名
4月4日 午後1時	弘 前 市 石川小学校 (59人)	1	斉藤 篤意	4月5日 午後1時	弘 前 市 高杉小学校 (55人)	1	福沢 芳穂
		2	中村 富士夫			2	福島 力男
		3	福沢 芳穂			3	山内 弘
		4	福島 力男			4	木村 公麿
		5	山内 弘			5	藤田 重雄
		6	木村 公麿			6	斉藤 篤意
		7	藤田 重雄			7	中村 富士夫
4月4日 午後7時	弘 前 市 第一大成小学校 (97人)	1	中村 富士夫	4月5日 午後7時	弘 前 市 新和小学校 (70人)	1	福島 力男
		2	福沢 芳穂			2	山内 弘
		3	福島 力男			3	木村 公麿
		4	山内 弘			4	藤田 重雄
		5	木村 公麿			5	斉藤 篤意
		6	藤田 重雄			6	中村 富士夫
		7	斉藤 篤意			7	福沢 芳穂

1948.6.6

日 時	会 場 (聴 衆 数)	順序	候補者氏名	日 時	会 場 (聴 衆 数)	順序	候補者氏名
4月6日 午後7時	西 日 屋 村 総合センター (138人)	1	山 内 弘	4月9日 午後1時	弘 前 市 時 敏 小 学 校 (46人)	1	木 村 公 麿
		2	木 村 公 麿			2	中 村 富 士 夫
		3	藤 田 重 雄			3	福 沢 芳 穂
		4	斉 藤 篤 意			4	藤 田 重 雄
		5	中 村 富 士 夫			5	山 内 弘
		6	福 沢 芳 穂			6	斉 藤 篤 意
		7	福 島 力 男			7	福 島 力 男
4月7日 午後7時	相 馬 村 相馬村役場 大会議室 (250人)	1	斉 藤 篤 意	4月9日 午後7時	弘 前 市 城 西 小 学 校 (65人)	1	中 村 富 士 夫
		2	福 島 力 男			2	福 沢 芳 穂
		3	木 村 公 麿			3	藤 田 重 雄
		4	中 村 富 士 夫			4	山 内 弘
		5	福 沢 芳 穂			5	斉 藤 篤 意
		6	藤 田 重 雄			6	福 島 力 男
		7	山 内 弘			7	木 村 公 麿
4月8日 午後7時	岩 木 町 町 立 津軽高等学校 (320人)	1	福 島 力 男				
		2	木 村 公 麿				
		3	中 村 富 士 夫				
		4	福 沢 芳 穂				
		5	藤 田 重 雄				
		6	山 内 弘				
		7	斉 藤 篤 意				

(11) 八戸市選挙区第1班

日 時	会 場 (聴 衆 数)	順序	候補者氏名	日 時	会 場 (聴 衆 数)	順序	候補者氏名
4月4日 午後1時	長 者 小 学 校 (153人)	1	田名部 匡 省	4月4日 午後7時	三 条 小 学 校 (60人)	1	吉 田 秀 雄
		2	吉 田 秀 雄			2	河 村 忠 輔
		3	河 村 忠 輔			3	中 村 政 衛
		4	中 村 政 衛			4	中 里 信 男
		5	中 里 信 男			5	川 村 喜 一
		6	川 村 喜 一			6	田名部 匡 省

日 時	会 場 (聴 衆 数)	順 序	候 補 者 氏 名	日 時	会 場 (聴 衆 数)	順 序	候 補 者 氏 名
4月5日 午後7時	根城小学校 (150人)	1 2 3 4 5 6	河村 忠 輔 中村 政 衛 中里 信 男 川村 喜 一 田名部 匡 省 吉田 秀 雄	4月8日 午後7時	下長小学校 (100人)	1 2 3 4 5 6	田名部 匡 省 吉田 秀 雄 中村 政 衛 中里 信 男 川村 喜 一 河村 忠 輔
4月6日 午後7時	八戸小学校 (182人)	1 2 3 4 5 6	中村 政 衛 中里 信 男 川村 喜 一 田名部 匡 省 吉田 秀 雄 河村 忠 輔	4月9日 午後1時	県立八戸 水産高等学校 (93人)	1 2 3 4 5 6	吉田 秀 雄 中村 政 衛 中里 信 男 川村 喜 一 河村 忠 輔 田名部 匡 省
4月7日 午後1時	小中野小学校 (75人)	1 2 3 4 5 6	川村 喜 一 河村 忠 輔 田名部 匡 省 吉田 秀 雄 中村 政 衛 中里 信 男	4月9日 午後7時	吹上小学校 (200人)	1 2 3 4 5 6	中村 政 衛 中里 信 男 川村 喜 一 河村 忠 輔 田名部 匡 省 吉田 秀 雄
4月7日 午後7時	湊小学校 (250人)	1 2 3 4 5 6	河村 忠 輔 田名部 匡 省 吉田 秀 雄 中村 政 衛 中里 信 男 川村 喜 一				

(12) 八戸市選挙区第2班

日 時	会 場 (聴 衆 数)	順 序	候 補 者 氏 名	日 時	会 場 (聴 衆 数)	順 序	候 補 者 氏 名
4月4日 午後1時	吹上小学校 (120人)	1 2 3 4 5	佐々木 秀 文 寺下 岩 蔵 林 徳右工門 鳥谷部 孝 志 滝沢 章 次	4月4日 午後7時	県立八戸 水産高等学校 (100人)	1 2 3 4 5	寺下 岩 蔵 林 徳右工門 鳥谷部 孝 志 滝沢 章 次 佐々木 秀 文

日 時	会 場 (聴 衆 数)	順序	候補者氏名	日 時	会 場 (聴 衆 数)	順序	候補者氏名
4月5日 午後7時	湊小学校 (230人)	1 2 3 4 5	林 徳右工門 鳥谷部 孝 志 滝 沢 章 次 佐々木 秀 文 寺 下 岩 蔵	4月8日 午後1時	三条小学校 (26人)	1 2 3 4 5	林 徳右工門 滝 沢 章 次 佐々木 秀 文 鳥谷部 孝 志 寺 下 岩 蔵
4月6日 午後7時	小中野小学校 (134人)	1 2 3 4 5	鳥谷部 孝 志 滝 沢 章 次 佐々木 秀 文 寺 下 岩 蔵 林 徳右工門	4月8日 午後7時	八戸小学校 (200人)	1 2 3 4 5	滝 沢 章 次 佐々木 秀 文 鳥谷部 孝 志 寺 下 岩 蔵 林 徳右工門
4月7日 午後1時	下長小学校 (25人)	1 2 3 4 5	鳥谷部 孝 志 寺 下 岩 蔵 林 徳右工門 滝 沢 章 次 佐々木 秀 文	4月9日 午後7時	根城小学校 (200人)	1 2 3 4 5	佐々木 秀 文 鳥谷部 孝 志 寺 下 岩 蔵 林 徳右工門 滝 沢 章 次
4月7日 午後7時	長者小学校 (130人)	1 2 3 4 5	寺 下 岩 蔵 林 徳右工門 滝 沢 章 次 佐々木 秀 文 鳥谷部 孝 志				

(13) 黒石市選挙区

日 時	会 場 (聴 衆 数)	順序	候補者氏名	日 時	会 場 (聴 衆 数)	順序	候補者氏名
4月4日 午後7時	牡丹代小学校 (78人)	1 2	柴 田 久次郎 工 藤 重 行	4月7日 午後7時	浅瀬石小学校 (80人)	1 2	柴 田 久次郎 工 藤 重 行
4月5日 午後7時	北陽小学校 (150人)	1 2	工 藤 重 行 柴 田 久次郎	4月8日 午後7時	六郷小学校 (80人)	1 2	工 藤 重 行 柴 田 久次郎
4月6日 午後7時	東英小学校 (180人)	1 2	柴 田 久次郎 工 藤 重 行	4月9日 午後7時	黒石公民館 (450人)	1 2	柴 田 久次郎 工 藤 重 行

(14) 五所川原市選挙区

日 時	会 場 (聴 衆 数)	順序	候 補 者 氏 名	日 時	会 場 (聴 衆 数)	順序	候 補 者 氏 名
4月4日 午後7時	五 所 川 原 市 民 文 化 会 館 (600 人)	1	盛 清	4月7日 午後7時	中 川 中 学 校 (130 人)	1	秋 田 正
		2	秋 田 正			2	楠 引 留 吉
		3	楠 引 留 吉			3	原 清 司
		4	原 清 司			4	盛 清
4月5日 午後7時	三 好 中 学 校 (120 人)	1	秋 田 正	4月8日 午後7時	栄 中 学 校 (110 人)	1	楠 引 留 吉
		2	楠 引 留 吉			2	原 清 司
		3	原 清 司			3	盛 清
		4	盛 清			4	秋 田 正
4月6日 午後7時	羽 野 木 沢 小 学 校 (140 人)	1	楠 引 留 吉	4月9日 午後7時	飯 詰 小 学 校 (330 人)	1	原 清 司
		2	原 清 司			2	盛 清
		3	盛 清			3	秋 田 正
		4	秋 田 正			4	楠 引 留 吉

(15) 十和田市選挙区

日 時	会 場 (聴 衆 数)	順序	候 補 者 氏 名	日 時	会 場 (聴 衆 数)	順序	候 補 者 氏 名
4月4日 午後7時	洞 内 小 学 校 (249 人)	1	苫 米 地 正 義	4月7日 午後7時	切 田 中 学 校 (282 人)	1	苫 米 地 正 義
		2	国 分 有			2	国 分 有
		3	佐 藤 不 器			3	佐 藤 不 器
		4	江 渡 誠 一			4	細 井 石 太 郎
		5	細 井 石 太 郎			5	江 渡 誠 一
4月5日 午後7時	米 田 小 学 校 (218 人)	1	国 分 有	4月8日 午後7時	深 持 小 学 校 (383 人)	1	国 分 有
		2	佐 藤 不 器			2	佐 藤 不 器
		3	江 渡 誠 一			3	細 井 石 太 郎
		4	細 井 石 太 郎			4	江 渡 誠 一
		5	苫 米 地 正 義			5	苫 米 地 正 義
4月6日 午後7時	藤 坂 小 学 校 (542 人)	1	佐 藤 不 器	4月9日 午後7時	県 立 三 本 木 校 高 等 学 校 (1,326 人)	1	佐 藤 不 器
		2	江 渡 誠 一			2	細 井 石 太 郎
		3	細 井 石 太 郎			3	江 渡 誠 一
		4	苫 米 地 正 義			4	苫 米 地 正 義
		5	国 分 有			5	国 分 有

(16) 三沢市選挙区

日 時	会 場 (聴 衆 数)	順序	候補者氏名	日 時	会 場 (聴 衆 数)	順序	候補者氏名
4月4日 午後7時	博 高 館 (220 人)	1	鈴 木 元	4月7日 午後7時	塩 釜 公 民 館 (55 人)	1	小笠原 達 雄
		2	中 村 梅 吉			2	鈴 木 元
		3	小檜山 哲 夫			3	小檜山 哲 夫
		4	小笠原 達 雄			4	中 村 梅 吉
4月5日 午後7時	四川目公民館 (130 人)	1	中 村 梅 吉	4月8日 午後7時	谷地頭小学校 (90 人)	1	鈴 木 元
		2	小檜山 哲 夫			2	小檜山 哲 夫
		3	小笠原 達 雄			3	中 村 梅 吉
		4	鈴 木 元			4	小笠原 達 雄
4月6日 午後7時	第三中学校 (70 人)	1	小檜山 哲 夫	4月9日 午後7時	三沢市民会館 (900 人)	1	小檜山 哲 夫
		2	小笠原 達 雄			2	中 村 梅 吉
		3	鈴 木 元			3	小笠原 達 雄
		4	中 村 梅 吉			4	鈴 木 元

(17) わつ市選挙区

日 時	会 場 (聴 衆 数)	順序	候補者氏名	日 時	会 場 (聴 衆 数)	順序	候補者氏名
4月4日 午後7時	大湊小学校 (162 人)	1	菊 池 渙 治	4月7日 午後7時	関根小学校 (161 人)	1	菊 池 渙 治
		2	相 坂 国 松			2	相 坂 国 松
4月5日 午後7時	城ヶ沢小学校 (72 人)	1	相 坂 国 松	4月8日 午後7時	近川中学校 (86 人)	1	相 坂 国 松
		2	菊 池 渙 治			2	菊 池 渙 治
4月6日 午後7時	大平小学校 (220 人)	1	菊 池 渙 治	4月9日 午後7時	第二田名部 小 学 校 (442 人)	1	菊 池 渙 治
		2	相 坂 国 松			2	相 坂 国 松

立会演説会 開催の総回数	立会演説会に集合した聴衆総人員数			演 説 会 中					
				最も多く集合した人員数		最も少なかった人員数		平均 (総人員:総回数)	
	市部	郡部	計	市部	郡部	市部	郡部	市部	郡部
131	13,610	20,626	34,236	1,326	1,300	25	55	189.0	349.5

25 選挙運動費用の支出制限額に関する調

選挙区名	選挙運動費用の制限額	選挙区名	選挙運動費用の制限額
東津軽郡	670,900円	弘前市	761,700円
西津軽郡	734,400円	八戸市	737,400円
南津軽郡	721,800円	黒石市	843,700円
北津軽郡	704,400円	五所川原市	693,800円
上北郡	679,900円	十和田市	693,700円
下北郡	701,400円	三沢市	807,300円
三戸郡	697,300円	むつ市	857,400円
青森市	761,100円		

26 公職の候補者の選挙運動に関する収支報告書要旨

東津軽郡選挙区

1. 公職選挙法の規定による選挙運動に関する支出の金額の制限額

(法定選挙運動費用額) 670,900円

2. 報告書の要旨

候補者氏名	蝦名逸三	所属党派	自由民主党
出納責任者氏名	本堂寿		

収 入

主たる寄附

(氏名・団体名) (職業) (寄附額)

円

支 出

人件費

円
72,000

家屋費

0

選挙事務所費

0

集合会場費

0

通信費

0

		交通費	24,220
		印刷費	170,000
		広告費	115,000
		文具費	0
		食糧費	109,200
		宿泊費	0
		雑費	0
その他の寄附	0件	今回計	490,420
その他の収入	500,000	前回計	0
今回計	500,000	総計	490,420
前回計	0		
総計	500,000		

候補者氏名	太田正二	所属党派	日本共産党
出納責任者氏名	加賀谷	明	

収 入			支 出	
主たる寄附			円	
(氏名・団体名)	(職業)	(寄附額)	人件費	28,000
日本共産党東青地区委員会		150,000	家屋費	15,000
佐藤 豪	理容店	15,000	選挙事務所費	15,000
			集会会場費	0
			通信費	7,300
			交通費	1,640
			印刷費	37,500
			広告費	18,000
			文具費	13,503
			食糧費	21,190
その他の寄附	0件		宿泊費	0
その他の収入	0		雑費	22,867
今回計	165,000		今回計	165,000
前回計	0		前回計	0
総計	165,000		総計	165,000

候補者氏名	小野 清七	所属党派	自由民主党
出納責任者氏名	山 館 清		

収 入

主たる寄附

(氏名・団体名) (職業) (寄附額)

青森県農協政治連盟 40,000 円

その他の寄附 0件

その他の収入 500,000

今回計 540,000

前回計 0

総計 540,000

支 出

人件費 17,000 円

家屋費 48,000

選挙事務所費 48,000

集会会場費 0

通信費 43,023

交通費 0

印刷費 82,500

広告費 80,000

文具費 400

食糧費 15,260

休泊費 0

雑費 1,360

今回計 287,543

前回計 0

総計 287,543

候補者氏名	船 橋 祐太郎	所属党派	日本社会党
出納責任者氏名	木 村 寿 人		

収 入

主たる寄附

(氏名・団体名) (職業) (寄附額)

国鉄労組政治連盟(東京都) 200,000 円

国鉄労組政治連盟(岩手県) 150,000

支 出

人件費 55,500 円

家屋費 50,000

選挙事務所費 50,000

集会会場費 0

通信費 14,700

交通費 111,570

印刷費 140,500

広告費 114,300

		文具費	580
		食糧費	42,900
その他の寄附	0件	休泊費	18,700
その他の収入	201,790	雑費	3,040
今回計	551,790	今回計	551,790
前回計	0	前回計	0
総計	551,790	総計	551,790

西津軽郡選挙区

1 公職選挙法の規定による選挙運動に関する支出の金額の制限額

(法定選挙運動費用額) 734,400円

2 報告書の要旨

候補者氏名	石田清治	所属党派	自由民主党
出納責任者氏名	石川民五郎		

収 入			支 出	
主たる寄附			円	
(氏名,団体名)	(職業)	(寄附額)	人件費	111,000
		円	家屋費	34,520
			選挙事務所費	34,520
			集会会場費	0
			通信費	46,739
			交通費	140,000
			印刷費	15,000
			広告費	170,000
			文具費	3,410
			食糧費	115,790
その他の寄附	0件		休泊費	0
その他の収入	662,179		雑費	25,720
今回計	662,179		今回計	662,179
前回計	0		前回計	0
総計	662,179		総計	662,179

候補者氏名	神 四 平	所属党派	自由民主党
出納責任者氏名	神	裕	

収 入

主たる寄附

(氏名・団体名) (職業) (寄附額)

竹内 俊吉 県 知 事 30,000^円

田沢長太郎 商 業 60,000

斎藤礼次郎 地方公務員 50,000

田沢 吉郎 衆議院議員 100,000

津島 文治 参議院議員 100,000

自由民主党青森県支部連合会 50,000

前田直三郎 農 業 50,000

鯉ヶ沢町土建協会 100,000

池田 祐一 地方公務員 10,000

対馬 鶴藏 " 10,000

沢口 敬次 " 10,000

石岡 道男 " 10,000

小沼 友昭 " 10,000

沢田 啓一 " 10,000

木村 一男 " 10,000

川野亀治郎 " 10,000

神 昭造 " 10,000

斎藤 清美 " 10,000

佐々木豊造 " 10,000

市前 泰助 " 10,000

添沢唯四郎 " 10,000

神 武美 " 10,000

長谷川貞男 " 10,000

天童 徳治 " 10,000

佐藤 西松 " 10,000

支 出

人件費 34,600^円

家屋費 10,221

選挙事務所費 10,221

集会会場費 0

通信費 71,832

交通費 20,360

印刷費 72,000

広告費 45,500

文具費 2,000

食糧費 62,480

休泊費 14,970

雑 費 10,600

対馬吉五郎 地方公務員	10,000		
その他の寄附 0件			
その他の収入	0		
今回計	720,000	今回計	344,563
前回計	0	前回計	0
総計	720,000	総計	344,563

候補者氏名	成田幸男	所属党派	無所属
出納責任者氏名	成田	清	

収入			支出	
主たる寄附			人件費	194,200 円
(氏名・団体名)	(職業)	(寄附額)	家屋費	0
葛西 定一	農業	50,000 円	選挙事務所費	0
鎌田 行雄	"	20,000	集会会場費	0
対馬 清秀	"	10,000	通信費	0
野呂 秀一	"	10,000	交通費	3,700
鎌田 隆介	"	10,000	印刷費	107,000
高橋 悦郎	"	10,000	広告費	50,000
新谷石太郎	"	50,000	文具費	6,210
西北ドライクリ ーニングセンター	サービス業	30,000	食糧費	37,332
鎌田 恭吉	"	10,000	宿泊費	0
大沢 保広	農業	10,000	雑費	114,870
新岡 善一	"	10,000		
高橋 敏文	無業	10,000		
野呂未佐久	農業	10,000		
倉光日出昭	"	10,000		
七戸作太郎	"	10,000		
小山内金作	"	10,000		
その他の寄附 0件				
その他の収入		300,000		
今回計		570,000	今回計	513,312

前回計 0
 総計 570,000

前回計 0
 総計 513,312

南津軽郡選挙区

1 公職選挙法の規定による選挙運動に関する支出の金額の制限額

(法定選挙運動費用額) 721,800円

2 報告書の要旨

候補者氏名	今井盛男	所属党派	自由民主党
出納責任者氏名	工藤正禎		

収入

主たる寄附
 (氏名・団体名) (職業) (寄附額)
 平賀町議会博労会 50,000円

その他の寄附 2件 2,000

その他の収入 391,700

今回計 443,700

前回計 0

総計 443,700

支出

人件費 102,000円

家屋費 0

選挙事務所費 0

集会会場費 0

通信費 47,280

交通費 78,315

印刷費 66,500

広告費 58,000

文具費 6,375

食糧費 76,630

宿泊費 0

雑費 8,600

今回計 443,700

前回計 0

総計 443,700

候補者氏名	小田桐 健	所属党派	日本共産党
出納責任者氏名	八戸 桂 蔵		

収入

主たる寄附
 (氏名・団体名) (職業) (寄附額)

支出

人件費 60,000円

家屋費 48,000

		選挙事務所費	48,000
		集合会場費	0
		通信費	51,000
		交通費	133,655
		印刷費	120,000
		広告費	39,600
		文具費	9,950
		食糧費	55,140
		宿泊費	41,580
		雑費	7,080
その他の寄附	0件		
その他の収入	700,000		
今回計	700,000	今回計	566,005
前回計	0	前回計	0
総計	700,000	総計	566,005

候補者氏名	木村守男	所属党派	青森県農協政治連盟
出納責任者氏名	木村行雄		

収 入			支 出	
主たる寄附			人件費	93,700
(氏名・団体名) (職業) (寄附額)			家屋費	70,000
小田桐自動車工場	自動車修理工	20,000	選挙事務所費	70,000
木村守男後援会	政治団体	50,000	集合会場費	0
青雲会	政治団体	50,000	通信費	91,015
			交通費	20,820
			印刷費	57,200
			広告費	55,500
			文具費	8,485
			食糧費	68,635
その他の寄附	5件	5,000	宿泊費	0
その他の収入		500,000	雑費	102,965
今回計		625,000	今回計	568,320
前回計		0	前回計	0
総計		625,000	総計	568,320

候補者氏名	菊地正勝	所属党派	無所属
出納責任者氏名	菊地正勝		

収 入			支 出	
主たる寄附			人件費	円 0
(氏名・団体名) (職業) (寄附額)			家屋費	0
菊地正勝後援会		13,850	選挙事務所費	0
菊地正勝を上げます会		10,000	集会会場費	0
			通信費	0
			交通費	0
			印刷費	43,000
			広告費	0
			文具費	2,000
			食糧費	0
その他の寄附	12件	18,650	宿泊費	16,000
その他の収入		100,000	雑費	0
今回計		142,500	今回計	61,000
前回計		0	前回計	0
総計		142,500	総計	61,000

候補者氏名	佐藤 寿	所属党派	自由民主党
出納責任者氏名	三浦正男		

収 入			支 出	
主たる寄附			人件費	円 39,000
(氏名・団体名) (職業) (寄附額)			家屋費	50,000
高木徳四郎	農 業	5,000	選挙事務所費	50,000
笹森 正雄	"	11,000	集会会場費	0
高木 勝信	"	12,000	通信費	52,411
			交通費	0
			印刷費	113,000
			広告費	22,000

			文具費	3,070
			食糧費	37,380
その他の寄附	3件	11,000	宿泊費	0
その他の収入		300,000	雑費	7,270
今回計		339,000	今回計	324,131
前回計		0	前回計	0
総計		339,000	総計	324,131

候補者氏名	塩崎 要 祐	所属党派	日本共産党
出納責任者氏名	高 橋 人 美		

収 入			支 出	
主たる寄附			人件費	円 0
(氏名・団体名)	(職業)	(寄附額)	家賃費	5,000
		円	選挙事務所費	5,000
健生病院 団 体		100,000	集会会場費	0
長内 邦夫	無	70,000	通信費	49,850
津川 信一	"	20,000	交通費	0
山田 政弥	"	20,000	印刷費	55,500
高橋 人美	"	15,000	広告費	94,000
			文具費	3,120
			食糧費	16,000
その他の寄附	0件		宿泊費	0
その他の収入		0	雑費	1,350
今回計		225,000	今回計	224,820
前回計		0	前回計	0
総計		225,000	総計	224,820

候補者氏名	相馬 幸 穂	所属党派	無 所 属
出納責任者氏名	長 内 秀 四 郎		

収 入		支 出	
主たる寄附		人件費	円 78,000

(氏名・団体名)	(職業)	(寄附額)			
下山 幸栄	農 業	12,000	円	家屋費	25,000
相馬 三郎	製 造 業	60,000		選挙事務所費	25,000
石田 鉄男	農 業	30,000		集合会場費	0
				通信費	63,260
				交通費	140,880
				印刷費	51,600
				広告費	85,100
				文具費	390
				食糧費	3,630
その他の寄附	3件	6,000		宿泊費	0
その他の収入		374,709		雑 費	34,209
今回計		482,709		今回計	482,209
前回計		0		前回計	0
総 計		482,709		総 計	482,209

北津軽郡選挙区

- 1 公職選挙法の規定による選挙運動に関する支出の金額の制限額

(法定選挙運動費用) 704,400円

- 2 報告書の要旨

候補者氏名	秋 村 安 治	所属党派	日本社会党
出納責任者氏名	青 山 兼 四 郎		

収 入

主たる寄附

(氏名・団体名)	(職業)	(寄附額)	
荒関 治雄	農 業	48,000	円
荒関 敏美	"	48,000	

支 出

人件費	25,000	円
家屋費	12,000	
選挙事務所費	6,000	
集合会場費	6,000	
通信費	60,000	
交通費	111,600	
印刷費	117,500	
広告費	30,000	
文具費	20,900	

その他の寄附	1件	1,000	食糧費	7,300
その他の収入		325,013	休泊費	0
今回計		422,013	雑費	37,713
前回計		0	今回計	422,013
総計		422,013	前回計	0
			総計	422,013

候補者氏名	木村章一	所属党派	無所属
出納責任者氏名	成田基四郎		

収 入			支 出	
主たる寄附			人件費	円 65,000
(氏名・団体名)	(職業)	(寄附額)	家屋費	60,000
木村 定吉	会社重役	60,000	選挙事務所費	60,000
			集会会場費	0
			通信費	49,227
その他の寄附	23件	26,000	交通費	45,640
その他の収入		600,000	印刷費	267,600
今回計		686,000	広告費	0
前回計		0	文具費	10,290
総計		686,000	食糧費	117,123
			休泊費	0
			雑費	4,800
			今回計	619,680
			前回計	0
			総計	619,680

候補者氏名	外川鶴松	所属党派	自由民主党
出納責任者氏名	佐藤峰四郎		

収 入			支 出	
主たる寄附			人件費	円 0
(氏名・団体名)	(職業)	(寄附額)	家屋費	7,500
			選挙事務所費	7,500
			集会会場費	0
			通信費	42,394
			交通費	111,000
			印刷費	92,000

		広告費	32,500
		文具費	0
		食糧費	79,260
その他の寄附	0件	宿泊費	0
その他の収入	464,454	雑費	99,800
今回計	464,454	今回計	464,454
前回計	0	前回計	0
総計	464,454	総計	464,454

候補者氏名	成田年亥	所属党派	自由民主党
出納責任者氏名	外崎彦三郎		

収 入			支 出	
主たる寄附			人件費	
(氏名・団体名) (職業) (寄附額)			家屋費	
成田 恵二	建設業	12,000	選挙事務所費	60,000
成田 辰郎	農業	12,000	集会会場費	0
成田 英志	建設業	5,000	通信費	55,650
			交通費	215,340
			印刷費	70,900
			広告費	23,000
			文具費	5,500
			食糧費	110,190
その他の寄附	6件	6,000	宿泊費	0
その他の収入		430,000	雑費	31,050
今回計		465,000	今回計	608,630
前回計		0	前回計	0
総計		465,000	総計	608,630

候補者氏名	花田一	所属党派	無所属
出納責任者氏名	夏坂仁八		

収 入			支 出	
主たる寄附			人件費	
(氏名・団体名) (職業) (寄附額)			家屋費	
全国タバコ耕作者政治連盟	政治団体	20,000	選挙事務所費	5,360
斎藤 好六	農業	12,000	集会会場費	0
加藤 卓爾	"	12,000	通信費	90,365

齋藤 正弘	板 金 業	12,000	交通費	7,000
外崎 栄	農 業	12,000	印刷費	95,000
津島 俊雄	"	12,000	広告費	68,350
土岐喜代隆	"	12,000	文具費	4,200
白川 寛造	運 送 業	12,000	食糧費	39,010
津費 幸雄	農 業	12,000	休泊費	0
杉山田正彦	旅 館 業	72,000	雑 費	182,606
その他の寄附	2 件	7,000		
その他の収入		392,891		
今回計		587,891	今回計	587,891
前回計		0	前回計	0
総 計		587,891	総 計	587,891

候補者氏名	原 田 一 実	所属党派	自由民主党
出納責任者氏名	米 谷 甚 九 郎		

収 入				支 出	
主たる寄附				円	
(氏名・団体名) (職業) (寄附額)				人件費	27,000
野呂電気商会	商 業	15,000	家賃費	36,000	
原田 実	会 社 役 員	200,000	選挙事務所費	36,000	
田中 豊蔵	商 業	36,000	集合会場費	0	
			通信費	47,194	
			交通費	40,880	
			印刷費	59,000	
			広告費	165,580	
			文具費	13,700	
			食糧費	74,499	
その他の寄附	0 件		休泊費	0	
その他の収入		244,663	雑 費	31,810	
今回計		495,663	今回計	495,663	
前回計		0	前回計	0	
総 計		495,663	総 計	495,663	

候補者氏名	三 上 玉 江	所属党派	日本共産党
出納責任者氏名	吉 崎 喜 美 代		

収 入		支 出	
主たる寄附		円	
		人件費	47,000

(氏名・団体名)	(職業)	(寄附額)			
吉崎 正光	農 業	174,000	円	家屋費	12,000
高松ラジオ店	商 業	10,000		選挙事務所費	12,000
吉崎 きや	農 業	5,000		集会会場費	0
吉崎 春雄	"	12,000		通信費	37,850
中村ハギエ	"	7,000		交通費	3,200
鳴海 石吉	"	8,000		印刷費	39,000
				広告費	20,000
				文具費	3,500
その他の寄附	1件	3,000		食糧費	45,000
その他の収入		100,000		体泊費	0
今回計		319,000		雑 費	7,800
前回計		0		今回計	215,350
総 計		319,000		前回計	0
				総 計	215,350

上北郡選挙区

1 公職選挙法の規定による選挙運動に関する支出の金額の制限額
(法定選挙運動費用額) 679,900円

2 報告書の要旨

候補者氏名	小 原 文 平	所属党派	自由民主党
出納責任者氏名	小笠原 友哉		

収 入			支 出	
(氏名・団体名)	(職業)	(寄附額)		円
主たる寄附			人件費	41,600
山本 健治	医 師	60,000	家屋費	87,000
町屋 堅治	商 業	8,000	選挙事務所費	60,000
工藤 一男	農 業	8,800	集会会場費	27,000
小田 隆一	"	7,200	通信費	52,868
久保 吉也	商 業	5,600	交通費	29,820
			印刷費	68,600
			広告費	138,500
その他の寄附	3件	9,000	文具費	1,960
その他の収入		370,456	食糧費	42,293
今回計		469,056	体泊費	0
前回計		0	雑 費	6,375
総 計		469,056	今回計	469,016
			前回計	0
			総 計	469,016

候補者氏名	岡山久吉	所属党派	自由民主党
出納責任者氏名	上野貞美		

収 入		支 出	
主たる寄附		人件費	92,400
(氏名・団体名)	(職業) (寄附額)	家屋費	75,800
	円	選挙事務所費	75,800
		集合会場費	0
		通信費	65,860
		交通費	25,240
		印刷費	150,300
		広告費	31,640
		文具費	17,305
		食糧費	123,500
その他の寄附	0件	宿泊費	12,000
その他の収入	650,000	雑費	7,040
今回計	650,000	今回計	601,085
前回計	0	前回計	0
総計	650,000	総計	601,085

候補者氏名	木村正孝	所属党派	自由民主党
出納責任者氏名	関 昇		

収 入		支 出	
主たる寄附		人件費	29,000
(氏名・団体名)	(職業) (寄附額)	家屋費	24,000
	円	選挙事務所費	12,000
		集合会場費	12,000
		通信費	30,989
		交通費	7,700
		印刷費	175,000
		広告費	156,000
		文具費	7,000
		食糧費	12,990
その他の寄附	2件 6,000	宿泊費	0
その他の収入	440,079	雑費	3,400
今回計	446,079	今回計	446,079

前回計	0	前回計	0
総計	446,079	総計	446,079

候補者氏名	工藤省三	所属党派	無所属
出納責任者氏名	小又房吉		

収 入			支 出	
主たる寄附			人件費	117,000
(氏名・団体名) (職業) (寄附額)			家屋費	24,000
端本 達男	農 業	8,000	選挙事務所費	24,000
天間 タマ	"	8,000	集会会場費	0
坂本久美子	無 職	10,000	通信費	51,971
工藤 組	建 設 業	24,000	交通費	0
			印刷費	145,000
			広告費	191,500
			文具費	12,875
			食糧費	47,870
その他の寄附	7件	14,000	宿泊費	0
その他の収入		550,000	雑 費	4,000
今回計		614,000	今回計	594,216
前回計		0	前回計	0
総計		614,000	総計	594,216

候補者氏名	熊谷 達	所属党派	無 所 属
出納責任者氏名	山 田 民 夫		

収 入			支 出	
主たる寄附			人件費	75,000
(氏名・団体名) (職業) (寄附額)			家屋費	45,000
羽鳥 武雄	会社重役	100,000	選挙事務所費	20,000
熊谷 義雄	"	30,000	集会会場費	25,000
鋤柄 盛治	"	5,000	通信費	68,757
鳴海与三郎	"	5,000	交通費	6,960
奥村 林平	製材業	10,000	印刷費	65,000
藤谷 正志	農 業	10,000	広告費	93,000
松本秀一郎	浴場業	10,000	文具費	0
野坂 行男	土 建 業	10,000	食糧費	82,860
熊谷 清蔵	農 業	10,000	宿泊費	0

その他の寄附	1件	1,000	雑費	54,130
その他の収入		500,000		
今回計		691,000	今回計	490,707
前回計		0	前回計	0
総計		691,000	総計	490,707

候補者氏名	竹内哲夫	所属党派	無所属
出納責任者氏名	竹内喜七		

収入			支出	
主たる寄附			人件費	33,000
(氏名・団体名)	(職業)	(寄附額)	家屋費	15,000
中居 勇一	商 業	10,000	選挙事務所費	15,000
杉本 行雄	会社社長	30,000	集会会場費	0
			通信費	3,000
			交通費	60,000
			印刷費	94,800
			広告費	172,400
			文具費	4,000
			食糧費	10,000
その他の寄附	0件		宿泊費	0
その他の収入		500,000	雑費	44,650
今回計		540,000	今回計	436,850
前回計		0	前回計	0
総計		540,000	総計	436,850

候補者氏名	馬場春雄	所属党派	日本社会党
出納責任者氏名	・ 二ツ森 安雄		

収入			支出	
主たる寄附			人件費	79,400
(氏名・団体名)	(職業)	(寄附額)	家屋費	118,000
上北地方教職員組合		36,000	選挙事務所費	100,000
江刺利家与三郎外9名		21,600	集会会場費	18,000
日本民主教育政治連盟		300,000	通信費	31,819
田中 カサ	無 職	16,000	交通費	53,721
十和田観光株式会社		100,000	印刷費	120,000
村井 栄一	食品加工業	30,000	広告費	85,090

山根 次郎	20,000	文具費	27,825
沼畑 孫一 農 業	10,000	食糧費	84,391
岩崎 みさ 無 職	5,000	宿泊費	37,760
五十嵐敏夫 食 品 店	10,000	雑 費	32,900
中村 建設 建 設 業	5,000		
その他の寄附 7 件	13,145		
その他の収入	104,161		
今回計	670,906	今回計	670,906
前回計	0	前回計	0
総 計	670,906	総 計	670,906

候補者氏名	古 館 正 治	所属党派	日 本 共 産 党
出納責任者氏名	小 沢 万 逸		

収 入			支 出	
主たる寄附			人件費	円 36,000
(氏名・団体名) (職業) (寄附額)			家屋費	10,000
折田 武治 農 業	10,000	円	選挙事務所費	10,000
古館 忠治 "	10,000		集会会場費	0
			通信費	33,607
			交通費	1,905
			印刷費	75,000
			広告費	4,840
			文具費	240
			食糧費	2,300
その他の寄附 4 件	4,000		宿泊費	0
その他の収入	150,000		雑 費	998
今回計	174,000		今回計	164,890
前回計	0		前回計	0
総 計	174,000		総 計	164,890

候補者氏名	吉田 博彦	所属党派	自 由 民 主 党
出納責任者氏名	江 渡 広 一		

収 入			支 出	
主たる寄附			人件費	円 77,000
(氏名・団体名) (職業) (寄附額)			家屋費	30,000
		円	選挙事務所費	30,000

			集会会場費	0
			通信費	46,971
			交通費	73,200
			印刷費	75,000
			広告費	17,800
			文具費	450
			食糧費	1,200
			休泊費	0
			雑費	1,300
その他の寄附	0件		今回計	322,921
その他の収入		312,335	前回計	0
今回計		312,335	総計	322,921
前回計		0		
総計		312,335		

下北郡選挙区

1 公職選挙法の規定による選挙運動に関する支出の金額の制限額

(法定選挙運動費用額) 701,400円

2 報告書の要旨

候補者氏名	大竹 享	所属党派	無所属
出納責任者氏名	大竹 欣哉		

収 入			支 出	
主たる寄附			人件費	54,800円
(氏名・団体名)	(職業)	(寄附額)円	家屋費	10,000
板橋肴板店	塗 装 業	20,000	選挙事務所費	10,000
高橋電機店	商 業	60,000	集会会場費	0
今井千代春	無 職	9,000	通信費	60,002
斎藤 俊夫	飲 食 店 業	9,000	交通費	22,640
			印刷費	136,800
			広告費	80,000
			文具費	10,320
			食糧費	54,810
その他の寄附	11件	17,800	休泊費	0
その他の収入		400,000	雑 費	3,800
今回計		515,800	今回計	433,172
前回計		0	前回計	0
総計		515,800	総計	433,172

候補者氏名	菊池利一郎	所属党派	自由民主党
出納責任者氏名	市川武男		

収 入			支 出	
主たる寄附			人件費	26,000
(氏名・団体名)	(職業)	(寄附額)	家屋費	27,000
川野 正	農 業	9,000	選挙事務所費	27,000
野里源三郎	"	9,000	集会会場費	0
			通信費	22,575
			交通費	165,144
			印刷費	120,000
			広告費	17,000
			文具費	12,650
			食糧費	60,442
その他の寄附	3件	3,000	休泊費	96,806
その他の収入		575,267	雑 費	48,650
今回計		596,267	今回計	596,267
前回計		0	前回計	0
総 計		596,267	総 計	596,267

候補者氏名	古瀬兵次	所属党派	自由民主党
出納責任者氏名	松岡勝秀		

収 入			支 出	
主たる寄附			人件費	216,400
(氏名・団体名)	(職業)	(寄附額)	家屋費	50,100
大倉 宏介	加 工 業	20,000	選挙事務所費	50,100
柴田 克彦	土 建 業	30,000	集会会場費	0
自由民主党		50,000	通信費	66,231
			交通費	67,477
			印刷費	101,000
			広告費	44,385
			文具費	11,140
			食糧費	60,184
その他の寄附	0件		休泊費	0
その他の収入		600,000	雑 費	7,320

今回計	700,000	今回計	624,237
前回計	0	前回計	0
総計	700,000	総計	624,237

候補者氏名	佐藤健次	所属党派	日本社会党
出納責任者氏名	気仙欣士		

収 入			支 出	
主たる寄附			人件費	85,000 円
(氏名・団体名) (職業) (寄附額)			家屋費	45,500
日本教職員組合政治連盟		300,000 円	選挙事務所費	45,500
青森支部			集会会場費	0
新田 定義	日雇労働者	11,000	通信費	61,197
工藤 昌平	土地家屋調査士	11,000	交通費	4,800
渋谷 悠哉	無職	22,000	印刷費	65,000
			広告費	45,675
			文具費	4,920
			食糧費	24,430
その他の寄附	8件	15,000	体泊費	0
その他の収入		100,000	雑費	50,912
今回計		459,000	今回計	387,434
前回計		0	前回計	0
総計		459,000	総計	387,434

三戸郡選挙区

1 公職選挙法の規定による選挙運動に関する支出の金額の制限額

(法定選挙運動費用額) 697,300 円

2 報告書の要旨

候補者氏名	工藤清司	所属党派	無所属
出納責任者氏名	工藤秀夫		

収 入			支 出	
主たる寄附			人件費	24,000 円
(迅名・団体名) (職業) (寄附額)			家屋費	60,000
工藤 忠	農業	48,000 円	選挙事務所費	60,000
			集会会場費	0
			通信費	44,842
			交通費	36,000

		印刷費	80,400
		広告費	50,300
		文具費	890
		食糧費	50,240
その他の寄附	0件	休泊費	0
その他の収入	500,000	雑費	2,670
今回計	548,000	今回計	349,342
前回計	0	前回計	0
総計	548,000	総計	349,342

候補者氏名	小坂 甚 義	所属党派	自由民主党
出納責任者氏名	宮 宏		

収 入		支 出	
主たる寄附		人件費	86,000 円
(氏名・団体名) (職業) (寄附額)		家屋費	31,300
	円	選挙事務所費	31,300
		集会会場費	0
		通信費	35,000
		交通費	60,480
		印刷費	110,950
		広告費	54,880
		文具費	12,665
		食糧費	189,402
その他の寄附	0件	休泊費	0
その他の収入	649,337	雑費	68,660
今回計	649,337	今回計	649,337
前回計	0	前回計	0
総計	649,337	総計	649,337

候補者氏名	東海林 康 邦	所属党派	日本共産党
出納責任者氏名	佐 川 省 吾		

収 入		支 出	
主たる寄附		人件費	0 円
(氏名・団体名) (職業) (寄附額)		家屋費	7,500
	円	選挙事務所費	7,500
南部バヌ株式会社	30,000	集会会場費	0

		通信費	38,441
		交通費	0
		印刷費	50,000
		広告費	10,000
		文具費	295
		食糧費	31,140
		休泊費	0
その他の寄附	0件	雑費	34,460
その他の収入	200,000	今回計	171,836
今回計	230,000	前回計	0
前回計	0	総計	171,836
総計	230,000		

候補者氏名	野々上 武 治	所属党派	日本社会党
出納責任者氏名	藤 田 祐 一		

収 入			支 出	
主たる寄附			人件費	42,000
(氏名・団体名)	(職業)	(寄附額)	家屋費	12,000
		円	選挙事務所費	12,000
山本 義昭	商 業	12,000	集会会場費	0
県教職員組合		10,000	通信費	53,389
県農政連		26,400	交通費	2,640
小笠原善久	会 社 員	10,000	印刷費	70,250
佐藤 良三	農 業	10,000	広告費	25,570
藤田 祐一	会 社 員	12,000	文具費	3,935
五戸印刷労組		5,000	食糧費	30,240
その他の寄附	43件	78,040	休泊費	0
その他の収入		410,000	雑 費	26,300
今回計		573,440	今回計	266,324
前回計		0	前回計	0
総 計		573,440	総 計	266,324

候補者氏名	茨 島 豊 蔵	所属党派	自由民主党
出納責任者氏名	久 保 徳 三		

収 入			支 出	
主たる寄附			人件費	26,700
(氏名・団体名)	(職業)	(寄附額)	家屋費	30,000

			選挙事務所費	30,000
			集会会場費	0
			通信費	47,833
			交通費	1,800
			印刷費	53,000
			広告費	70,000
			文具費	3,771
			食糧費	33,600
			休泊費	0
			雑費	2,310
その他の寄附	2件	2,000	今回計	269,014
その他の収入		300,000	前回計	0
今回計		302,000	総計	269,014
前回計		0		
総計		302,000		

候補者氏名	松尾官平	所属党派	自由民主党
出納責任者氏名	船場綱吉		

収 入			支 出	
主たる寄附			円	
(氏名・団体名) (職業) (寄附額)			人件費	129,000
			家屋費	51,260
			選挙事務所費	51,260
			集会会場費	0
			通信費	33,906
			交通費	59,140
			印刷費	67,600
			広告費	157,970
			文具費	4,950
			食糧費	109,103
			休泊費	0
			雑費	16,650
その他の寄附	0件		今回計	629,579
その他の収入		650,000	前回計	0
今回計		670,000	総計	629,579
前回計		0		
総計		670,000		

候補者氏名	三浦道雄	所属党派	自由民主党
出納責任者氏名	杉沢庸一郎		

収 入		支 出	
主たる寄附		人件費	28,000 円
(氏名・団体名) (職業) (寄附額)		家屋費	19,000
南部バス株式会社	200,000 円	選挙事務所費	18,000
		集会会場費	1,000
		通信費	74,419
		交通費	17,060
		印刷費	70,900
		広告費	145,098
		文具費	3,960
		食料費	76,910
その他の寄附 0件		宿泊費	0
その他の収入	300,000	雑費	3,300
今回計	500,000	今回計	438,647
前回計	0	前回計	0
総計	500,000	総計	438,647

青森市選挙区

- 1 公職選挙法の規定による選挙運動に関する支出の金額の制限額
(法定選挙運動費用額) 761,100円
- 2 報告書の要旨

候補者氏名	浅利 稔	所属党派	公明党
出納責任者氏名	岩川五郎		

収 入		支 出	
主たる寄附		人件費	24,000 円
(氏名・団体名) (職業) (寄附額)		家屋費	61,240
広海 晴美 無職	10,000 円	選挙事務所費	51,240
米田周三郎 商 業	5,000	集会会場費	0
大高暮代四郎 "	5,000	通信費	43,570
森 清蔵 無 職	5,000	交通費	52,323
荒関 正志 商 業	5,000	印刷費	96,000
菊地トシエ "	10,000	広告費	93,400
藤村 昭男 "	10,000	文具費	4,705

古川喜美江	教 職 員	5,000	食糧費	68,056
佐々木友吉	会 社 員	6,000	休泊費	0
小笠原よしゑ	"	10,000	雑 費	2,150
松宮喜代治	"	10,000		
小笠原金次郎	"	15,000		
渡辺 鉄藏	"	5,000		
その他の寄附	12件	24,000		
その他の収入		350,000		
今回計		475,000	今回計	435,444
前回計		0	前回計	0
総 計		475,000	総 計	435,444

候 補 者 氏 名	大 塚 英五郎	所 属 党 派	日 本 共 産 党
出納責任者氏名	加 賀 谷 明		

収 入			支 出	
主たる寄附			人件費	79,500
(氏名・団体名) (職業) (寄附額)			家屋費	56,400
日本共産党東青地区委員会		390,000	選挙事務所費	56,400
			集会会場費	0
			通信費	31,325
			交通費	4,110
			印刷費	70,000
			広告費	27,000
			文具費	3,660
			食糧費	96,728
その他の寄附	0件		休泊費	0
その他の収入		0	雑 費	12,590
今回計		390,000	今回計	381,313
前回計		0	前回計	0
総 計		390,000	総 計	381,313

候 補 者 氏 名	川 村 武智雄	所 属 党 派	自 由 民 主 党
出納責任者氏名	川 村 武智雄		

収 入			支 出	
主たる寄附			人件費	60,000
(氏名・団体名) (職業) (寄附額)			家屋費	53,000

	円		
青森県農協政治連盟	40,000	選挙事務所費	50,000
北方領土復帰促進同盟	10,000	集会会場費	3,000
川村 昌生 農 業	27,900	通信費	10,896
		交通費	4,000
		印刷費	110,950
		広告費	133,000
		文具費	7,175
		食糧費	108,000
その他の寄附 0件		宿泊費	0
その他の収入	480,396	雑 費	71,275
今回計	558,296	今回計	558,296
前回計	0	前回計	0
総 計	558,296	総 計	558,296

候補者氏名	柿 崎 徳 衛	所属党派	自由民主党
出納責任者氏名	工 藤 要 作		

収 入		支 出	
主たる寄附		人件費	円 96,000
(氏名・団体名) (職業) (寄附額)		家屋費	85,500
円		選挙事務所費	73,000
		集会会場費	12,500
		通信費	62,816
		交通費	26,000
		印刷費	83,000
		広告費	169,500
		文具費	8,900
		食糧費	100,010
その他の寄附 7件	14,000	宿泊費	0
その他の収入	650,000	雑 費	6,400
今回計	664,000	今回計	638,126
前回計	0	前回計	0
総 計	664,000	総 計	638,126

候補者氏名	今 清 巖	所属党派	無 所 属
出納責任者氏名	小 島 武		

収 入		支 出	
主たる寄附 (氏名・団体名) (職業) (寄附額)	円	人件費	47,000 円
		家屋費	48,000
		選挙事務所費	30,000
		集会会場費	18,000
		通信費	51,727
		交通費	30,880
		印刷費	75,400
		広告費	88,000
		文具費	3,620
		食糧費	95,347
その他の寄附	0件	休泊費	0
その他の収入	535,000	雑費	77,920
今回計	535,000	今回計	517,894
前回計	0	前回計	0
総計	535,000	総計	517,894

候補者氏名	佐 井 武 松	所属党派	民 社 党
出納責任者氏名	小 野 千代太郎		

収 入		支 出	
主たる寄附 (氏名・団体名) (職業) (寄附額)	円	人件費	198,000 円
		家屋費	159,000
		選挙事務所費	159,000
		集会会場費	0
		通信費	77,128
		交通費	2,620
		印刷費	78,000
		広告費	95,600
		文具費	700
		食糧費	18,400
		休泊費	0
		雑費	55,954
民社党青森県支部連合会	200,000		
竹内 義雄 通 船 業	50,000		
株式会社渡辺商店 海 産 商	5,000		
中村 与助 "	10,000		
大清漁業株式会社 水 産 業	10,000		
忠洋漁業株式会社 "	10,000		
信田 信幸 船 員	30,000		
民社党本部	50,000		
西村 栄一 衆議員議員	50,000		
曾 福 益 "	50,000		
田中 慶孝 会 社 員	7,500		

横山 光盛	会 社 員	7,500		
赤塚 健	"	7,500		
斎藤 健	"	7,500		
木村 昭夫	"	7,500		
白坂 良	"	9,000		
今田 栄一	"	9,000		
東海林安蔵	"	9,000		
森山 年衛	"	9,000		
西口 和夫	"	9,000		
織田 喬次	"	9,000		
松田 満	"	9,000		
川口 勇逸	"	9,000		
長内 孝一	"	9,000		
小杉 恒子	無 職	12,000		
吹田 泰章	"	12,000		
その他の寄附	24件	36,000		
その他の収入		300,000		
今回計		943,500	今回計	685,402
前回計		0	前回計	0
総 計		943,500	総 計	685,402

候補者氏名	関 晴 正	所属党派	日本社会党
出納責任者氏名	白 取 竹 三 郎		

収 入			支 出	
(氏名・団体名)	(職業)	(寄附額)		円
日本民主教育政治連盟		300,000	人件費	48,000
関 晴隆 医 師		300,000	家賃費	66,200
			選挙事務所費	66,200
			集合会場費	0
			通信費	88,430
			交通費	67,446
			印刷費	77,500
			広告費	158,000
			文具費	2,700
			食糧費	134,725
その他の寄附	0件		宿泊費	0
その他の収入		150,000	雑 費	18,142

今回計 750,000
 前回計 0
 総計 750,000

今回計 661,143
 前回計 0
 総計 661,143

候補者氏名	名古屋 作 蔵	所属党派	青森県農協政治連盟
出納責任者氏名	大 沢 幸 充		

収 入
 主たる寄附
 (氏名・団体名) (職業) (寄附額)
 佐山 寿雄 団体役員 5,000 円
 三上兼四郎 " 5,000
 その他の寄附 2件 2,000
 その他の収入 760,000
 今回計 772,000
 前回計 0
 総計 772,000

支 出
 人件費 62,000 円
 家屋費 25,000
 選挙事務所費 0
 集会会場費 25,000
 通信費 37,100
 交通費 7,600
 印刷費 105,500
 広告費 355,000
 文具費 4,540
 食糧費 49,050
 宿泊費 0
 雑費 34,920
 今回計 680,710
 前回計 0
 総計 680,710

候補者氏名	成 田 芳 造	所属党派	自由民主党
出納責任者氏名	田 沼 敬 造		

収 入
 主たる寄附
 (氏名・団体名) (職業) (寄附額)
 奥崎 国栄 農 業 9,000 円

支 出
 人件費 86,000 円
 家屋費 110,300
 選挙事務所費 77,100
 集会会場費 33,200
 通信費 78,604
 交通費 26,280
 印刷費 139,500
 広告費 195,300
 文具費 4,310
 食糧費 43,656

その他の寄附	0件	休泊費	0
その他の収入	760,000	雑費	60,185
今回計	769,000	今回計	744,135
前回計	0	前回計	0
総計	769,000	総計	744,135

候補者氏名	森内 勇	所属党派	無所属
出納責任者氏名	葛西 康弘		

収 入			支 出	
主たる寄附			円	
(氏名・団体名)	(職業)	(寄附額)	人件費	37,200
		円	家屋費	38,000
			選挙事務所費	35,000
			集会会場費	3,000
			通信費	35,000
			交通費	0
			印刷費	108,500
			広告費	126,500
			文具費	385
			食糧費	48,686
その他の寄附	0件		休泊費	0
その他の収入	670,000		雑費	82,234
今回計	670,000		今回計	476,505
前回計	0		前回計	0
総計	670,000		総計	476,505

候補者氏名	山本茂八	所属党派	無所属
出納責任者氏名	古川 幸七		

収 入			支 出	
主たる寄附			円	
(氏名・団体名)	(職業)	(寄附額)	人件費	78,000
		円	家屋費	35,000
山本 堅一	呉 服 商	53,000	選挙事務所費	0
			集会会場費	35,000
			通信費	54,569
			交通費	960
			印刷費	102,000

		広告費	111,700
		文具費	3,510
		食糧費	50,500
その他の寄附	0件	宿泊費	0
その他の収入	500,000	雑費	14,960
今回計	553,000	今回計	451,199
前回計	0	前回計	0
総計	553,000	総計	451,199

候補者氏名	山田寅三	所属党派	自由民主党
出納責任者氏名	佐々木俊男		

収 入			支 出	
主たる寄附			円	
(氏名・団体名) (職業) (寄附額)			人件費	26,000
円			家屋費	68,980
			選挙事務所費	60,000
			集会会場費	8,980
			通信費	40,582
			交通費	1,360
			印刷費	76,050
			広告費	169,350
			文具費	1,465
			食糧費	94,018
その他の寄附	0件		宿泊費	0
その他の収入	1,000,000		雑費	11,930
今回計	1,000,000		今回計	489,735
前回計	0		前回計	0
総計	1,000,000		総計	489,735

候補者氏名	渡辺三夫	所属党派	日本社会党
出納責任者氏名	田中明		

収 入			支 出	
主たる寄附			円	
(氏名・団体名) (職業) (寄附額)			人件費	42,100
円			家屋費	30,000
			選挙事務所費	30,000
			集会会場費	0
			通信費	57,254

		交通費	0
		印刷費	82,000
		広告費	70,800
		文具費	880
		食糧費	6,715
その他の寄附	0件	宿泊費	0
その他の収入	350,000	雑費	16,837
今回計	350,000	今回計	306,586
前回計	0	前回計	0
総計	350,000	総計	306,586

弘前市選挙区

1 公職選挙法の規定による選挙運動に関する支出の金額の制限額
(法定選挙運動費用額) 761,700円

2 報告書の要旨

候補者氏名	木村公麿	所属党派	日本共産党
出納責任者氏名	色摩隆		

収入			支出	
主たる寄附			人件費	円 0
(氏名・団体名)	(職業)	(寄附額)	家屋費	70,100
津軽保健生活協同組合衛生病院		300,000	選挙事務所費	70,100
木村公麿後援会		50,000	集会会場費	0
須藤昭四郎	無職	50,000	通信費	53,830
			交通費	0
			印刷費	55,500
			広告費	101,000
			文具費	7,270
			食糧費	56,190
その他の寄附	1件	3,000	宿泊費	0
その他の収入		0	雑費	58,446
今回計		403,000	今回計	402,336

前回計 0
 総計 403,000

前回計 0
 総計 402,336

候補者氏名	齋藤 篤 意	所属党派	自由民主党
出納責任者氏名	三 上 莊 之 助		

収 入

主たる寄附
 (氏名・団体名) (職業) (寄附額)

葛西 久治 農 業 8,900 円
 齋藤三次郎 商 業 8,900
 田沢 吉郎 農 業 8,900
 鷹 揚 会 政治団体 8,900
 榎谷 長治 商 業 8,900
 山谷 清作 土 建 業 8,900
 三浦栄次郎 農 業 8,900
 野村音次郎 酒 造 業 8,900

その他の寄附 0件
 その他の収入 400,000

今回計 471,200
 前回計 0
 総計 471,200

支 出

人件費 60,000 円
 家屋費 45,000
 選挙事務所費 45,000
 集会会場費 0
 通信費 63,804
 交通費 1,700
 印刷費 99,400
 広告費 128,000
 文具費 4,600
 食糧費 28,550
 宿泊費 0
 雑 費 1,793

今回計 432,847
 前回計 0
 総計 432,847

候補者氏名	中 村 富士夫	所属党派	自由民主党
出納責任者氏名	中 村 三 夫		

収 入

主たる寄附
 (氏名・団体名) (職業) (寄附額)

円

支 出

人件費 147,600 円
 家屋費 53,510
 選挙事務所費 53,510
 集会会場費 0
 通信費 58,484
 交通費 32,840

			印刷費	81,749
			広告費	112,700
			文具費	5,230
			食糧費	83,529
			宿泊費	0
その他の寄附	0件		雑費	45,222
その他の収入	650,000		今回計	620,864
今回計	650,000		前回計	0
前回計	0		総計	620,864
総計	650,000			

候補者氏名	福沢芳穂	所属党派	自由民主党
出納責任者氏名	佐藤清		

収 入			支 出	
主たる寄附				円
(氏名・団体名) (職業) (寄附額)			人件費	67,000
		円	家賃費	72,000
自由民主党青森県支部連合会		40,000	選挙事務所費	72,000
鳴海清三郎	商 業	10,000	集会会場費	0
鳴海弥一郎	農 業	10,000	通信費	54,092
			交通費	28,250
			印刷費	64,000
			広告費	60,000
			文具費	3,172
			食糧費	42,204
その他の寄附	0件		宿泊費	0
その他の収入	400,000		雑費	12,377
今回計	460,000		今回計	403,095
前回計			前回計	0
総計	460,000		総計	403,095

候補者氏名	藤田重雄	所属党派	無所属
出納責任者氏名	蒔苗義富		

収入

主たる寄附

(氏名・団体名) (職業) (寄附額)
 藤田 泰誠 農 業 250,000 円

その他の寄附 0件

その他の収入 350,000

今回計 600,000

前回計 0

総計 600,000

支出

人件費 60,000 円

家屋費 50,000

選挙事務所費 50,000

集会会場費 0

通信費 74,486

交通費 33,280

印刷費 104,600

広告費 54,000

文具費 8,465

食糧費 107,380

宿泊費 0

雑費 10,550

今回計 502,761

前回計 0

総計 502,761

候補者氏名	福島力男	所属党派	日本社会党
出納責任者氏名	相馬房雄		

収入

主たる寄附

(氏名・団体名) (職業) (寄附額)
 石岡 貢 会社社長 96,000 円

支出 60,000 円

人件費 127,556

家屋費 127,556

選挙事務所費 0

集会会場費 12,540

通信費 71,000

交通費 0

印刷費 63,040

文具費 3,840

その他の寄附	0件	食糧費	4,450
その他の収入	480,000	宿泊費	0
今回計	576,000	雑費	64,520
前回計	0	今回計	406,946
総計	576,000	前回計	0
		総計	406,945

候補者氏名	山内 弘	所属党派	日本社会党
出納責任者氏名	小林 利雄		

収 入		支 出	
主たる寄附		人件費	円 0
(氏名・団体名) (職業) (寄附額)		家屋費	19,200
	円	選挙事務所費	19,200
		集合会場費	0
		通信費	75,994
		交通費	21,430
		印刷費	80,500
		広告費	73,930
		文具費	7,140
		食糧費	52,086
その他の寄附	2件 6,600	宿泊費	0
その他の収入	349,210	雑費	25,530
今回計	355,810	今回計	355,810
前回計	0	前回計	0
総計	355,810	総計	355,810

八 戸 市 選 挙 区

- 1 公職選挙法の規定による選挙運動に関する支出の金額の制限額
(法定選挙運動費用額) 737,400円
- 2 報告書の要旨

候補者氏名	河村 忠 輔	所属党派	自由民主党
出納責任者氏名	下斗米 保次郎		

収 入

主たる寄附

(氏名・団体名)	(職業)	(寄附額)	円
南部食糧事業協同組合	米卸業組合	12,000	
全国食糧事業協同組合	連合会 米卸業組合	50,000	

その他の寄附 2件 4,600

その他の収入 550,000

今回計 616,600

前回計 0

総計 616,600

支 出

人件費 85,000 円

家屋費 73,900

選挙事務所費 73,900

集会会場費 0

通信費 52,500

交通費 3,600

印刷費 146,080

広告費 144,850

文具費 3,500

食糧費 44,325

宿泊費 0

雑費 4,418

今回計 558,173

前回計 0

総計 558,173

候補者氏名	川村 喜 一	所属党派	自由民主党
出納責任者氏名	風 穴 武 次		

収 入

主たる寄附

(氏名・団体名)	(職業)	(寄附額)	円
自由民主党青森県支部連合会		50,000	
青森県農協政治連盟		20,000	

支 出

人件費 54,000 円

家屋費 31,760

選挙事務所費 31,760

集会会場費 0

通信費 44,667

交通費 13,280

印刷費 165,000

広告費 122,000

その他の寄附	0件		文具費	8,115
その他の収入		530,000	食糧費	55,695
今回計		600,000	宿泊費	0
前回計		0	雑費	71,470
総計		600,000	今回計	565,987
			前回計	0
			総計	565,987

候補者氏名	佐々木 秀文	所属党派	日本社会党
出納責任者氏名	新井山 忠雄		

収 入			支 出	
主たる寄附			人件費	40,000 円
(氏名・団体名)	(職業)	(寄附額)	家屋費	46,240
全通労組八戸支部	労働組合	7,000 円	選挙事務所費	46,240
八戸市教職員組合	"	10,000	集会会場費	0
東北砂鉄労働組合	"	5,000	通信費	42,464
八戸市交通部労働組合	"	10,000	交通費	137,135
日東化学工業労働組合本部	"	30,000	印刷費	73,000
八戸地方印刷労働組合	"	10,000	広告費	82,760
檜谷 正人	会社員	5,000	文具費	1,195
高間館幸四	飲食業	5,000	食糧費	67,574
八戸港湾運送株式会社	運送業	30,000	宿泊費	0
八戸通運株式会社	会社	30,000	雑費	13,940
合化労連本部	労働組合	10,000		
日東労働組合八戸支部	"	55,000		
岩淵 齋	医師	40,000		
小幡建設株式会社	建設業	10,000		
東北製缶工業	鉄工業	5,000		
古川工業所	"	30,000		
柏木 徹郎	会社員	30,000		
宮野 末吉	農業	30,000		

その他の寄附	9件	18,000		
その他の収入		200,000		
今回計		570,000	今回計	504,308
前回計		0	前回計	0
総計		570,000	総計	504,308

候補者氏名	滝沢章次	所属党派	無所属
出納責任者氏名	小山田 孝		

収 入		支 出	
主たる寄附		人件費	31,000 円
(氏名・団体名) (職業) (寄附額)		家屋費	40,000
吉田 勇 漁 業	20,000 円	選挙事務所費	40,000
		集合会場費	0
		通信費	47,000
		交通費	66,500
		印刷費	256,500
		広告費	120,500
		文具費	13,960
		食糧費	38,428
その他の寄附	1件 1,000	宿泊費	0
その他の収入	629,805	雑費	36,917
今回計	650,805	今回計	650,805
前回計	0	前回計	0
総計	650,805	総計	650,805

候補者氏名	田名部 匡 省	所属党派	自由民主党
出納責任者氏名	加藤 吉 藏		

収 入		支 出	
主たる寄附		人件費	94,200 円
(氏名・団体名) (職業) (寄附額)		家屋費	41,000
佐藤 吉丸 会 社 員	12,000 円	選挙事務所費	35,000

			集合会場費	6,000
			通信費	51,800
			交通費	79,640
			印刷費	119,000
			広告費	162,540
			文具費	2,950
			食糧費	90,000
その他の寄附	13件	12,200	宿泊費	0
その他の収入		700,000	雑費	25,200
今回計		724,200	今回計	666,330
前回計		0	前回計	
総計		724,200	総計	666,330

候補者氏名	寺下岩蔵	所属党派	自由民主党
出納責任者氏名	益田耕次		

収入		支出	
主たる寄附		人件費	62,000
(氏名・団体名) (職業) (寄附額)		家屋費	22,500
円		選挙事務所費	22,500
		集合会場費	0
		通信費	56,935
		交通費	4,800
		印刷費	133,000
		広告費	139,760
		文具費	1,400
		食糧費	9,650
その他の寄附	0件	宿泊費	0
その他の収入		雑費	61,060
今回計	491,105	今回計	491,105
前回計	0	前回計	0
総計	491,105	総計	491,105

候補者氏名	鳥谷部 孝 志	所属党派	日本社会党
出納責任者氏名	立 花 信 哉		

収 入

(氏名・団体名) (職業) (寄附額)
円

その他の寄附	0件	
その他の収入		395,675
今回計		395,675
前回計		0
総計		395,675

支 出

人件費	20,000
家屋費	23,900
選挙事務所費	23,900
集会会場費	0
通信費	84,895
交通費	21,760
印刷費	87,500
広告費	123,800
文具費	4,062
食糧費	3,980
宿泊費	0
雑費	25,778
今回計	395,675
前回計	0
総計	395,675

候補者氏名	中 村 政 衛	所属党派	自由民主党
出納責任者氏名	細 越 伊 助		

収 入

主たる寄附
(氏名・団体名) (職業) (寄附額)
円

熊谷 義雄	会社役員	30,000
森田重次郎	"	10,000
高橋喜一郎	水産加工業	10,000
工藤 清治	商 業	5,000
細越 伊助	会 社 員	12,000
中村 寛	浴場経営	7,000

支 出

人件費	56,900
家屋費	12,000
選挙事務所費	12,000
集会会場費	0
通信費	36,060
交通費	44,000
印刷費	92,150
広告費	75,500

大久保弥三郎	商 業	12,000	文具費	3,000
坂上 茂市	加 工 業	36,000	食糧費	43,150
細越 清勝	農 業	6,000	休泊費	0
佐々木正雄	会 社 員	12,000	雑 費	25,058
その他の寄附	1 件	1,000		
その他の収入		400,000		
今回計		541,000	今回計	387,818
前回計		0	前回計	0
総 計		541,000	総 計	387,818

候 補 者 氏 名	中 里 信 男	所 属 党 派	自 由 民 主 党
出 納 責 任 者 氏 名	福 井 喜 代 司		

収 入			支 出	
主たる寄附			円	
(氏名・団体名)	(職業)	(寄附額)	人件費	111,000
北田 定弥	不動産業	20,000	家屋費	77,000
森田重次郎	衆議院議員	10,000	選挙事務所費	77,000
三浦 堅策	鉄工業	72,000	集会会場費	0
熊谷 義雄	衆議院議員	30,000	通信費	47,230
			交通費	42,580
			印刷費	80,400
			広告費	109,500
			文具費	6,535
			食糧費	54,841
その他の寄附	3 件	3,000	休泊費	0
その他の収入		500,000	雑 費	96,155
今回計		635,000	今回計	625,241
前回計		0	前回計	0
総 計		635,000	総 計	625,241

候補者氏名	林 徳右衛門	所属党派	日本共産党
出納責任者氏名	水 越 直 一 郎		

収 入			支 出	
主たる寄附			人件費	10,000 円
(氏名・団体名)	(職業)	(寄附額)	家屋費	88,000
		円	選挙事務所費	88,000
矢木 正	市議会議員	200,000	集会会場費	0
田中 広志	政党役員	100,000	通信費	66,735
正部家留雄	"	50,000	交通費	15,760
畑中 哲雄	"	80,000	印刷費	63,000
			広告費	140,000
その他の寄附	0件		文具費	2,959
その他の収入		100,000	食糧費	41,980
今回計		530,000	宿泊費	0
前回計		0	雑 費	42,695
総 計		530,000	今回計	471,129
			前回計	0
			総 計	471,129

候補者氏名	吉 田 秀 雄	所属党派	自由民主党
出納責任者氏名	後 藤 俊 春		

収 入			支 出	
主たる寄附			人件費	96,000 円
(氏名・団体名)	(職業)	(寄附額)	家屋費	58,600
		円	選挙事務所費	44,100
			集会会場費	14,500
			通信費	65,000
			交通費	45,460
			印刷費	141,000
			広告費	154,000

		文具費	6,845
		食糧費	84,000
その他の寄附	0件	休泊費	0
その他の収入	670,000	雑費	16,864
今回計	670,000	今回計	667,769
前回計	0	前回計	0
総計	670,000	総計	667,769

黒石市選挙区

1 公職選挙法の規定による選挙運動に関する支出の金額の制限額

(法定選挙運動費用額) 843,700円

2 報告書の要旨

候補者氏名	工藤重行	所属党派	自由民主党
出納責任者氏名	信平 勇太郎		

収 入		支 出	
主たる寄附		人件費	85,000 円
(氏名・団体名) (職業) (寄附額)		家屋費	90,470
円		選挙事務所費	90,470
		集合会場費	0
		通信費	12,016
		交通費	89,000
		印刷費	185,700
		広告費	73,300
		文具費	1,849
		食糧費	114,997
その他の寄附	0件	休泊費	0
その他の収入	720,000	雑費	26,150
今回計	720,000	今回計	678,482
前回計	0	前回計	0
総計	720,000	総計	678,482

候補者氏名	柴田久次郎	所属党派	日本共産党
出納責任者氏名	岸谷俊雄		

収入		支出	
主たる寄附		人件費	円 0
(氏名・団体名) (職業) (寄附額)		家屋費	8,700
	円	選挙事務所費	5,000
		集会会場費	3,700
		通信費	40,000
		交通費	0
		印刷費	52,100
		広告費	20,000
		文具費	5,529
		食糧費	0
その他の寄附	0件	休泊費	0
その他の収入	150,000	雑費	13,628
今回計	150,000	今回計	139,957
前回計	0	前回計	0
総計	150,000	総計	139,957

五所川原市選挙区

1 公職選挙法の規定による選挙運動に関する支出の金額の制限額

(法定選挙運動費用額) 693,800円

2 報告書の要旨

候補者氏名	秋田正	所属党派	自由民主党
出納責任者氏名	白戸為教		

収入		支出	
主たる寄附		人件費	円 26,000
(氏名・団体名) (職業) (寄附額)		家屋費	60,000
	円	選挙事務所費	60,000
打井沢工務所	建設業 24,400	集会会場費	0
関建設	" 20,000		

			通信費	35,000
			交通費	50,000
			印刷費	70,500
			広告費	134,400
			文具費	3,000
			食糧費	7,900
その他の寄附	2件	3,200	休泊費	0
その他の収入		372,056	雑費	32,856
今回計		419,656	今回計	419,656
前回計		0	前回計	0
総計		419,656	総計	419,656

候補者氏名	櫛引留吉	所属党派	自由民主党
出納責任者氏名	今嘉四郎		

収 入			支 出	
主たる寄附			人件費	円 0
(氏名・団体名)	(職業)	(寄附額)	家屋費	38,380
		円	選挙事務所費	38,380
			集会会場費	0
			通信費	40,607
			交通費	0
			印刷費	77,500
			広告費	143,500
			文具費	3,230
			食糧費	13,500
その他の寄附	0件		休泊費	0
その他の収入		344,387	雑費	27,670
今回計		344,387	今回計	344,387
前回計		0	前回計	0
総計		344,387	総計	344,387

候補者氏名	原 清 司	所属党派	無 所 属
出納責任者氏名	中 野 鉄 男		

収 入		支 出	
主たる寄附		人件費	20,000 円
(氏名・団体名) (職業) (寄附額)		家屋費	30,000
	円	選挙事務所費	30,000
		集合会場費	0
		通信費	61,109
		交通費	1,200
		印刷費	103,500
		広告費	172,000
		文具費	3,200
		食糧費	10,500
その他の寄附	0件	体泊費	0
その他の収入	600,000	雑 費	4,500
今回計	600,000	今回計	406,009
前回計	0	前回計	0
総 計	600,000	総 計	406,009

候補者氏名	盛 清	所属党派	日 本 共 産 党
出納責任者氏名	盛 清		

収 入		支 出	
主たる寄附		人件費	32,000 円
(氏名・団体名) (職業) (寄附額)		家屋費	12,000
	円	選挙事務所費	12,000
		集合会場費	0
高松 周作	商 業 50,000	通信費	38,264
山本市太郎	農 業 30,000	交通費	500
葛西三次郎	" 10,000	印刷費	36,500
乳井 妻雄	" 50,000	広告費	20,000
古川 清作	商 業 50,000		
塩崎 寛三	" 20,000		

石岡喜一郎	農 業	20,000	文具費	2,000
今 栄蔵	無 職	7,000	食糧費	33,100
山口 英逸	"	7,000	休泊費	0
盛 アエ子	"	10,000	雑 費	5,320
その他の寄附	2 件	8,000		
その他の収入		0		
今回計		262,000	今回計	179,684
前回計		0	前回計	0
総 計		262,000	総 計	179,684

十和田市選挙区

1. 公職選挙法の規定による選挙運動に関する支出の金額の制限額

(法定選挙運動費用額) 693,700円

2. 報告書の要旨

候補者氏名	江 渡 誠 一	所属党派	自由民主党
出納責任者氏名	川 村 千 代 治		

収 入			支 出	
主たる寄附			人件費	44,000
(氏名・団体名)	(職業)	(寄附額)	家屋費	0
自由民主党青森県支部連合会		50,000	選挙事務所費	0
森田重次郎	衆議院議員	100,000	集会会場費	0
			通信費	35,000
			交通費	16,410
			印刷費	123,400
			広告費	152,300
			文具費	2,950
			食糧費	104,490
その他の寄附	20件	20,000	休泊費	0
その他の収入		338,578	雑 費	30,028
今回計		508,578	今回計	508,578
前回計		0	前回計	0
総 計		508,578	総 計	508,578

候補者氏名	国分有	所属党派	青森県農協政治連盟
出納責任者氏名	沼田		誠

収 入			支 出	
主たる寄附			人件費	44,000 円
(氏名・団体名) (職業) (寄附額)			家屋費	60,000
藤坂タクシー株式会社	タクシー業	60,000 円	選挙事務所費	60,000
			集合会場費	0
			通信費	49,720
			交通費	37,020
			印刷費	56,000
			広告費	105,000
			文具費	7,880
			食糧費	12,840
その他の寄附	0件		休泊費	0
その他の収入		500,000	雑費	6,560
今回計		560,000	今回計	379,020
前回計		0	前回計	0
総計		560,000	総計	379,020

候補者氏名	佐藤不器	所属党派	日本共産党
出納責任者氏名	佐藤不器		

収 入			支 出	
主たる寄附			人件費	11,000 円
(氏名・団体名) (職業) (寄附額)			家屋費	6,000
三柏堂	印刷業	21,000 円	選挙事務所費	6,000
林又二郎	無職	10,000	集合会場費	0
			通信費	34,895
			交通費	0
			印刷費	80,000
			広告費	3,000

			文具費	0
			食糧費	500
その他の寄附	4件	4,840	宿泊費	0
その他の収入		100,555	雑費	1,000
今回計		136,395	今回計	136,395
前回計		0	前回計	0
総計		136,395	総計	136,395

候補者氏名	吉米地正義	所属党派	自由民主党
出納責任者氏名	吉米地謙次郎		

収 入			支 出	
主たる寄附			人件費	91,000 円
(氏名・団体名) (職業) (寄附額)			家屋費	28,000
吉米地要蔵	農 業	8,000 円	選挙事務所費	28,000
江渡亀太郎	"	8,000	集会会場費	0
田中吉次郎	会社役員	28,000	通信費	40,000
			交通費	12,860
			印刷費	53,550
			広告費	48,000
			文具費	1,210
			食糧費	29,050
その他の寄附	51件	70,000	宿泊費	0
その他の収入		275,000	雑費	77,183
今回計		389,000	今回計	380,853
前回計		0	前回計	0
総計		389,000	総計	380,853

候補者氏名	細井石太郎	所属党派	日本社会党
出納責任者氏名	若宮三吉		

収 入		支 出	
主たる寄附		人件費	7,000 円

(氏名・団体名)	(職業)	(寄附額)	円		
				家屋費	0
				選挙事務所費	0
				集会会場費	0
				通信費	35,000
				交通費	0
				印刷費	59,600
				広告費	48,500
				文具費	4,662
				食糧費	6,190
その他の寄附	7件	7,000		宿泊費	0
その他の収入		250,000		雑費	42,630
今回計		257,000		今回計	203,582
前回計		0		前回計	0
総計		257,000		総計	203,582

三沢市選挙区

1. 公職選挙法の規定による選挙運動に関する支出の金額の制限額

(法定選挙運動費用額) 807,300円

2. 報告書の要旨

候補者氏名	小笠原 達 雄	所属党派	日本共産党
出納責任者氏名	小笠原 信		

収 入				支 出	
主たる寄附				人件費	22,000
(氏名・団体名) (職業) (寄附額)				家屋費	50,460
新山 軍治	無	職	11,000	選挙事務所費	50,460
小笠原よし子	会	社 員	11,000	集会会場費	0
				通信費	35,000
				交通費	0
				印刷費	53,400
				広告費	105,000
				文具費	4,600

その他の寄附	0件	0	食糧費	21,930
その他の収入		270,390	宿泊費	0
今回計		292,390	雑費	0
前回計		0	今回計	292,390
総計		292,390	前回計	0
			総計	292,390

候補者氏名	小楡山 哲夫	所属党派	無 所 属
出納責任者氏名	工 藤 義 章		

収 入			支 出	
主たる寄附			人件費	27,000
(氏名・団体名) (職業) (寄附額)			家屋費	60,000
小楡山きみ	団体役員	11,000	選挙事務所費	60,000
野々宮外彦	旅館業	60,000	集会会場費	0
			通信費	62,293
			交通費	0
			印刷費	88,300
			広告費	124,000
			文具費	14,580
			食糧費	108,585
その他の寄附	6件	16,000	宿泊費	0
その他の収入		520,000	雑費	0
今回計		607,000	今回計	484,858
前回計		0	前回計	0
総計		607,000	総計	484,858

候補者氏名	中 村 梅 吉	所属党派	無 所 属
出納責任者氏名	神 田 勝		

収 入			支 出	
主たる寄附			人件費	13,000
(氏名・団体名) (職業) (寄附額)			家屋費	5,235

	円		選挙事務所費	5,235
			集会会場費	0
			通信費	44,680
			交通費	16,500
			印刷費	54,000
			広告費	103,000
			文具費	1,790
			食糧費	51,335
その他の寄附	3件	3,000	休泊費	0
その他の収入		600,000	雑費	4,260
今回計		603,000	今回計	293,800
前回計		0	前回計	0
総計		603,000	総計	293,800

候補者氏名	鈴木 元	所属党派	自由民主党
出納責任者氏名	山崎 文一		

収入			支出	
主たる寄附			人件費	15,200
(氏名・団体名) (職業) (寄附額)			家屋費	45,000
		円	選挙事務所費	45,000
			集会会場費	0
			通信費	43,652
			交通費	0
			印刷費	60,000
			広告費	93,000
			文具費	6,875
			食糧費	24,170
その他の寄附	2件	2,000	休泊費	0
その他の収入		500,000	雑費	1,070
今回計		502,000	今回計	288,967
前回計		0	前回計	0
総計		502,000	総計	288,967

むつ市選挙区

1. 公職選挙法の規定による選挙運動に関する支出の金額の制限額

(法定選挙運動費用額) 857,400円

2. 報告書の要旨

候補者氏名	菊池 渙治	所属党派	無所属
出納責任者氏名	玉内 良材		

収 入

主たる寄附

(氏名・団体名) (職業) (寄附額)
円

その他の寄附 1件 3,000

その他の収入 600,000

今回計 603,000

前回計 0

総計 603,000

支 出

人件費 85,000 円

家屋費 68,000

選挙事務所費 36,000

集合会場費 32,000

通信費 67,532

交通費 87,820

印刷費 116,000

広告費 110,000

文具費 11,150

食糧費 10,000

休泊費 0

雑費 33,620

今回計 589,122

前回計 0

総計 589,122

候補者氏名	相坂 国松	所属党派	自由民主党
出納責任者氏名	相坂 国松		

収 入

主たる寄附

(氏名・団体名) (職業) (寄附額)
円

河野 幸蔵 会社役員 12,000

支 出

人件費 101,800 円

家屋費 49,640

選挙事務所費 15,440

集合会場費 34,200

		通信費	35,000
		交通費	22,540
		印刷費	216,600
		広告費	28,500
		文具費	9,090
		食糧費	0
		宿泊費	0
		雑費	0
その他の寄附	0件		
その他の収入		700,000	
今回計		712,000	
前回計		0	
総計		712,000	
		通信費	35,000
		交通費	22,540
		印刷費	216,600
		広告費	28,500
		文具費	9,090
		食糧費	0
		宿泊費	0
		雑費	0
		今回計	463,170
		前回計	0
		総計	463,170

(南津軽選挙区分)

候補者氏名	小倉 豊	所属党派	自由民主党
出納責任者氏名	古村 哲夫		

収 入

主たる寄附

(氏名・団体名)	(職業)	(寄附額)
山内 亮吉	商業	39,000円
小倉 隆夫	農業	13,000
小倉 寿衛	農業	13,000

その他の寄附	件	1,000
その他の収入		400,000
今回計		466,000
前回計		0
総計		466,000

支 出

人件費	64,000円
家屋費	54,247
選挙事務所費	54,247
集合会場費	0
通信費	7,264
交通費	16,500
印刷費	180,000
広告費	82,000
文具費	1,530
食糧費	5,135
宿泊費	0
雑費	4,000
今回計	414,676
前回計	0
総計	414,676

(収支報告書未提出者、脇川利勝、奥崎専三)

27 投票，開票結果報告時間に関する調

市町村名	区分	投票調	開票調	市町村名	区分	投票調	開票調
市	青森市	午後 7 : 45	午後 11 : 00	北津軽郡	板柳町	7 : 29	8 : 38
	弘前市	11 : 40	10 : 10 11 : 50		金木町	7 : 04	9 : 55
	八戸市	7 : 35	9 : 10		中里町	8 : 20	8 : 20
	黒石市	7 : 10	9 : 00		鶴田町	6 : 53	8 : 47
	五所川原市	7 : 03	9 : 45		市浦村	6 : 34	7 : 32
	十和田市	7 : 00	9 : 45		小泊村	6 : 15	9 : 16
	三沢市	7 : 30	10 : 15		上北郡	野辺地町	6 : 49
むつ市	6 : 50	9 : 05	七戸町	6 : 48		9 : 30	
東津軽郡	平内町	6 : 30	8 : 50	百石町		7 : 17	8 : 24
	蟹田町	6 : 35	7 : 53	十和田町		6 : 15	8 : 31
	今別町	6 : 15	7 : 35	六戸町		7 : 03	9 : 00
	蓬田村	6 : 15	7 : 40	横浜町		6 : 35	9 : 18
	平館村	6 : 10	7 : 50	上北町		6 : 55	8 : 50
	三厩村	6 : 20	7 : 40	東北町	7 : 05	9 : 40	
西津軽郡	鱈ヶ沢町	8 : 15	9 : 50	下北郡	下田町	6 : 54	8 : 12
	木造町	7 : 15	8 : 50		天間林村	6 : 20	8 : 37
	深浦町	7 : 33	9 : 25		六ヶ所村	7 : 30	9 : 11
	森田村	6 : 20	7 : 20		川内町	6 : 45	8 : 05
	岩崎村	6 : 41	8 : 20		大畑町	6 : 38	9 : 15
	柏村	6 : 30	8 : 02		大間町	6 : 15	7 : 35
中津軽郡	稲垣村	6 : 53	7 : 15	三戸郡	東通村	6 : 20	8 : 38
	車力村	7 : 25	7 : 25		風間浦村	6 : 16	7 : 25
	岩木町	7 : 20	8 : 15		佐井村	6 : 50	7 : 50
	岩相馬村	7 : 20	8 : 00		脇野沢村	6 : 20	8 : 00
南津軽郡	西目屋村	7 : 20	7 : 20	三戸町	7 : 17	8 : 44	
	藤崎町	6 : 55	9 : 10	五戸町	7 : 20	8 : 36	
	大鰐町	7 : 11	9 : 18	田子町	6 : 40	9 : 30	
	尾上町	6 : 28	8 : 15	名川町	6 : 55	8 : 35	
	浪岡町	6 : 55	9 : 37	南部町	6 : 45	8 : 10	
	平賀町	6 : 42	9 : 40	南階上村	6 : 12	8 : 24	
	常盤村	6 : 37	7 : 45	福地村	6 : 50	8 : 09	
	田舎館村	6 : 30	8 : 13	南郷村	6 : 58	8 : 26	
碓ヶ関村	7 : 00	8 : 20	倉石村	7 : 09	7 : 44		
				新郷村	7 : 07	8 : 25	

28 統一地方選挙投開票速報要領

第1 県議会議員の選挙

1 投開票等の速報体制

マスコミの発達している今日においては、投票の状況、開票の結果等を正確かつ迅速に有権者に知らせることも選挙管理委員会の重要な責務である。

速報体制については、別添「県議会議員選挙速報体制」のとおり、前回の県議会議員の選挙と同様、県内に13出張所を設置し、各開票所、各出張所、県選挙管理委員会事務局を指定電話で直結してスピード・アップをはかることとしている。

したがって、各選挙管理委員会においては、速報係を設け、責任者を定めて投開票等の速報を定時に指定電話へ連絡できるような体制づくりをすること。

2 開票予定時間等の報告

開票の場所、電話番号、開票開始予定時間、開票終了予定時間および速報責任者氏名を別添第1号様式に基づいて県選挙管理委員会事務局に電話報告すること。

(1) 報 告 期 日

昭和46年3月22日

(2) 連 絡 電 話

22-2000 庁内電話 280、281、276、274、275

3 投票状況の中間速報

投票当日の投票状況を自治省に報告する必要もあり、市町村のうちから抽出して中間の投票状況の報告を求めることとする。したがって、指定市町村は、下記に基づき定時までには県選挙管理委員会事務局に直接電話連絡すること。

(1) 指 定 市 町 村

青森市、弘前市、八戸市、黒石市、五所川原市、十和田市、三沢市、むつ市、平内町、平館村、柏村、稲垣村、岩木町、藤崎町、尾上町、板柳町、中里町、野辺地町、七戸町、川内町、東通村、南部町、倉石村、計23市町村

(2) 速 報 時 間

ア 10時現在を10時30分まで

イ 13時現在を13時30分まで

ウ 16時現在を16時30分まで

(3) 投票率の推計方法および様式

できるだけ多くの管内投票所から有権者数と投票者数の電話速報を求め、その集計か

ら投票率 $\left(\frac{\text{投票者数}}{\text{有権者数}}\right)$ を算出する。さらに、当該市町村の総有権者数に投票率を乗じて投票者数を推計して、別添第2号様式を定時まで作成し、指定電話に報告すること。

(4) 指 定 電 話

別途連絡する。

4 得票状況の中間速報

中間の得票状況を報道関係に発表する必要もあり、比較的開票終了時間が遅い市部については、中間の得票状況の報告を求めることとする。したがって、市部については、下記に基づき定時までには県選挙管理委員会に電話連絡すること。

(1) 速報時間(市部のみ)

ア 21時現在を21時15分まで

イ 23時現在を23時15分まで

(2) 速報の方法

速報責任者は、定時までには別添第3号様式を作成し、所定の報告時間まで指定電話に速報すること。

(3) 送受信の方法

送信者は、市名、番号順に候補者の姓(同姓の場合は名前まで)の得票数の累計、その合計数を1回報告し、受信者は、それを復誦するものとする。

(4) 指 定 電 話

別途連絡する。

5 投票状況の確定速報

各市町村は、投票終了後ただちに別添第4号様式1、投票調を作成し、関係出張所に電話連絡すること。ただし、東郡の各町村は、直接県選挙管理委員会事務局に電話連絡すること。なお、連絡電話番号は、別途連絡する。

6 得票状況の確定速報

各市町村は、開票終了後ただちに別添第4号様式2、開票調、3.候補者別得票調を作成し、関係出張所に電話連絡すること。ただし、東郡の各町村は、直接県選挙管理委員会事務局に電話連絡すること。

(1) 第4号様式の作成に当たっては、投票者数(A)、投票総数(B)、有効投票数(C)、不受理票(E)、持帰り票(F)、投票数(D)の照合 $(A=B+E+F, C=D)$ を行ない、必ず精査して作成する。

(2) 連絡電話番号は、別途連絡する。

第2 市町村長および市町村議会議員の選挙

昭和46年4月25日に執行される市町村長および市町村議会議員の選挙について、自治省に報告する必要もあり、関係市町村は、次の報告事項を必ず期日までに県選挙管理委員会事務局に電話連絡すること。

1 投票状況の中間速報

(1) 指定市町村

青森市、弘前市、八戸市、黒石市、十和田市、三沢市、柏村、稲垣村、板柳町、中里町、野辺地町、七戸町、川内町、東通村、南部町、倉石村、計16市町村

(2) 速報時間

13時現在を13時30分まで

(3) 投票率の推計方法および様式

県議会議員の選挙と同様

(4) 指定電話

別途連絡する。

2 党派別立候補者数に関する報告

市長および市議会議員の選挙について関係市は、立候補届出期間である4月15日および4月16日、補充立候補届出期日である4月22日に、町村長および町村議会議員の選挙について関係町村は、立候補届出期間である4月18日および4月19日、補充立候補届出期日である4月23日にそれぞれ別添第5号様式を作成して電話連絡すること。

3 投票結果に関する報告

市町村長および市町村議会議員の選挙について関係市町村は、投票終了後ただちに別添第6号様式を作成して電話連絡すること。

4 党派別当選人に関する報告

市町村長および市町村議会議員の選挙について関係市町村は、選挙会終了後ただちに別添第7号様式を作成して電話連絡すること。

5 党派別得票数に関する報告

市町村長および市町村議会議員の選挙について関係市町村は、選挙会終了後ただちに別添第8号様式を作成して電話連絡すること。

6 選挙結果報告

市長の選挙については、上記報告のほか選挙事務等報告例(昭和44年10月9日付青選管第275号)の第3号様式に基づく「選挙結果報告」を直ちに文書で報告する必要が

あることに留意すること。(様式は省略)

29 明るく正しい統一地方選挙推進運動要綱

(70年代の自治をひらく運動)

(趣 旨)

4月11日ならびに、4月25日執行される統一地方選挙は、わが国の地方自治の確立発展のため、きわめて重要な意義を有する。近時、社会の流動化にともなう地域住民の連帯意識は、極めて薄くなりつつある一方、住民運動の抬頭に象徴されるように、「地方自治」が根底から問い直されていることは事実である。これらの問題を解決し、高い見識と強い実行力を持つ新しい時代の要請にふさわしい人を代表者として選ぶためには、地域住民の自治意識、政治意識の発揚が要求される。統一地方選挙においては、全有権者が、自覚ある一票を行使するよう全県的な「明るく正しい選挙推進運動」を展開するものとする。

(重点目標)

1 地方自治の役割を確認する運動

「地方自治は、民主政治の最良の学校であり、その成功の保証人である」といわれる。地方自治は民主主義にとって最も基礎的な実践の場であり、地方行政政治そのものは、住民の生活環境を左右する極めて重要な役割をもっている。

そこで、地域住民の日常生活に密着した問題を取り上げて、自治意識を呼び起し、積極的に参加を求める運動を行なうものとする。

2 青年層の積極的な投票参加運動

地域社会の将来のにない手である青年層が、地方自治の確立発展のために重要な役割をはたすべきことはいうまでもない。しかしながら青年層の投票率は、過去数回にわたる国の選挙で非常に低く、それは郡部よりも市部において顕著である。

そこで青年層が、地方選挙の重要性を十分理解し、自らが主役として投票に参加できるような運動を行なうものとする。

3 きれいな選挙の推進運動

従来とも、地方選挙は、選挙の悪弊となっている、派閥による対立抗争の場となることが多く、とかく情実や義理人情のからんだ投票や買収や供応が行なわれるきらいがある。こうした悪い習慣を排除し、有権者が自由にして、明るい投票をすることができるようにするとともに、正しい選挙のルールを周知徹底させ、金のかからない選挙を推進するような運動を行なうものとする。

(事業のすすめ方)

- 1 県および市町村の選挙管理委員会は、各関係機関、明るく正しい選挙推進協議会、白ばら友の会、青年団体、婦人団体、PTAなどの関係団体および報道機関との密接な協力のもとに、この運動の浸透をはかるものとする。
- 2 明るく正しい選挙推進協議会は、民間団体としての特性を生かし、真に実効ある実践活動を行なうものとする。

このため必要に応じて、行動力の活発な青年層を構成員とするなど、実情に即した組織の整備を行なうものとする。(昭和45年度明るく正しい選挙推進運動要領～重点事項、1民間団体による自主的推進体制の強化)

- 3 新聞、放送などの報道機関との密接な協力体制を確立し、事業の共催、後援などを依頼するとともに、積極的に資料、情報の提供を行ない、この運動に対する住民意識の高揚をはかるため世論の喚起を促すものとする。

(実施事業)

以上の方針に基づき、この運動を実効あるものとするため、次の事業を実施するものとする。

1 県を行なう事業

(1) 選挙事務所用ポスター(A2版2,000枚)

- 統一地方選挙における立候補者、(県議会議員一般選挙、市町村長、議会議員一般選挙)に対し、選挙事務所内に掲示するポスターを作成配布する。このポスターの狙いは、金のかからない選挙の推進を目的とする。

県議会議員候補者には、別添の要望書を添付し、掲示を依頼することとする。

(2) 県議会議員一般選挙啓発用ポスター(A2版2,000枚)

- 一般選挙人を対象とするもので、投票総参加のよびかけとともに、選挙の重要性を狙いとする。

(3) 啓発教材の配布活用(400部)

指導者用テキスト「私たちの地方自治」を各市町村に配布し、市町村において実施される、各種研修、講演等の場で指導者用のテキストとして活用するとともに、啓発資料等を作成する場合の手引として活用する。

(4) テレビならびにラジオ放送による啓発

- テレビ、ラジオ放送による「お知らせの時間」では、3月17日選挙人名簿の縦覧について、3月22日不在者投票制度の活用について、それぞれ放送を行なう。(NHK、ATV、RAB)

- 県民課提供テレビ放送 R A B、「県政の窓」4月4日午前8時45分～9時
内容 「明るく正しい統一地方選挙」の推進について対談放送を行なう。
- 県民課提供ラジオ放送 R A B「県広報タイム」4月10日午前7時50分～8時
内容 「明日は投票日」よく考えて、自覚ある一票を行使するようよびかける。

(5) 新聞による啓発

- 県民課提供「私たちの暮らしと県政」4月7日づけ朝刊、東奥日報社、陸奥新報社、デ
ーリー東北社
内容 「統一地方選挙と70年代の地方自治」について

(6) 講師等の派遣

- 市町村において開催する、各種の学級講座、講演会、「話しあい」等の場に講師なら
びに助言者を派遣し、選挙人の自治意識の高揚につとめる。

(7) 各種公共刊行物の活用

- 県が発行する各種の刊行物に、選挙の関連記事を掲載する。

(8) そ の 他

2 市町村において行なう事業

(1) 広報紙による啓発

(2) 有線放送による啓発

(3) チラシ等の作成配布（部落、町内単位の回覧板による啓発）

(4) 広報車による啓発

(5) 明るく正しい選挙推進都市宣言の推進

- 現在本県では、明るく正しい選挙推進の都市宣言を行なっている市町村は6団体であ
るが、各市町村とも統一地方選挙を機会に都市宣言の積極的な推進を図る。

(6) そ の 他

（啓発実施上の留意事項）

- (1) 県が配布した選挙事務所用啓発ポスターを、市町村選挙の際各候補者に配布するときは、
県議会議員一般選挙に準じて別添要領による要望書を添付する。
- (2) 投票立会人の選任にあたっては、若年層、婦人会の構成員など広く一般選挙人をあてる
ようにし、選挙が常に一部特定の人によってのみ管理執行されることのないようにする。
- (3) 投票率を強いて向上させるために、選挙人を狩出すような行為をしないようにする。
- (4) 投票所等における景品による投票行為は厳に行なわない。

(参 考)

明るく正しい選挙都市宣言市町村

宣言市町村	宣言年月日	備 考
南津軽郡尾上町	37. 12. 25	
中津軽郡相馬村	38. 3. 13	
南津軽郡平賀町	39. 7. 27	
上北郡野辺地町	39. 9. 28	
黒 石 市	40. 3. 25	
三戸郡田子町	41. 12. 23	

30 政党その他の政治団体の政治活動に関する調

確認書を交付した政治団体			所属候補者数	ポスター検印又は証紙交付数	ビラの種類	届出機関紙誌	
政治団体名	代表者氏名	団体の事務所所在地				新聞紙名	雑誌名
自由民主党	熊谷 義雄	青森市安方1丁目10の16	人 42	2,050	—	—	—
日本社会党	千葉 民蔵	青森市本町3丁目3の11	13	1,150	2	社会新報	月刊「社会党」
日本共産党	野口 正行	青森市中央3丁目10番9号	12	1,500	2	赤 旗	前 衛
青森県農協政治連盟	国分 有	青森市長島1丁目2番地	3	1,000	1	農政連だより	—

31 投票所閉鎖時刻の繰り上げについて

区分 市町村名	投票所名(投票区)	繰り上げ時間	有権者数	距離
青森市	中央公民館岩渡分館 (第23投票区)	2時間(午後4時)	100 ^人	10.5
	孫内小学校(“24”)	“(“)”	230	12.5
	田代平小学校(“53”)	“(“)”	70	24.1
	高田小学校大谷分校(“59”)	“(“)”	54	13.8
黒石市	厚目内小学校(第1投票区)	2時間(午後4時)	159	12.0
	沖浦小学校(“2”)	“(“)”	400	6.0
	大川原小学校(“3”)	“(“)”	300	6.0
平内町	浦田小学校(第16投票区)	1時間(午後5時)	225	13.0
	稻生小学校(“17”)	“(“)”	148	16.0
蓬田村	高根小学校(第4投票区)	1時間(午後5時)	206	9.9
三瓶村	竜飛公民館(第3投票区)	1時間(午後5時)	843	13.0
深浦町	松原分校(第6投票区)	2時間(午後4時)	80	14.0
	長慶平婦人ホーム(“7”)	“(“)”	164	12.0
岩木町	常盤野小中学校(第16投票区)	1時間(午後5時)	287	13.0
百石町	豊栄集会所(第5投票区)	2時間(午後4時)	101	6.0
十和田町	十和田湖小学校(第1投票区)	2時間(午後4時)	294	37.1
	東湖児童館(“2”)	“(“)”	210	30.1
	八溪山小学校(“3”)	“(“)”	328	13.4
横浜町	南部小学校烏帽子平分校(第1投票区)	1時間(午後5時)	95	12.5
東北町	淋代小学校(第9投票区)	1時間(午後5時)	267	20.0
	美須々小学校(“10”)	“(“)”	163	22.0
上北町	虫神公民館(第10投票区)	2時間(午後4時)	211	16.0
下田町	豊栄児童館(第5投票区)	2時間(午後4時)	99	10.0
六ヶ所村	千歳小学校(第7投票区)	1時間(午後5時)	403	18.0
	中志小学校(“10”)	“(“)”	218	14.0
	笹原小学校(“12”)	“(“)”	227	16.5
	大利小学校(第1投票区)	2時間(午後4時)	198	5.3
	目名公民館(“2”)	“(“)”	281	6.2

区分 市町村名	投票所名(投票区)	繰り上げ時間	有権者数	距離	
東 通 村	蒲野沢児童館(第3投票区)	2時間(午後4時)	367	14.5	
	鹿橋小学校(“4”)	“(”)	213	11.8	
	石持小学校(“5”)	“(”)	258	10.1	
	野牛小学校(“6”)	“(”)	165	22.1	
	入口小学校(“7”)	“(”)	575	14.5	
	岩屋公民館(“8”)	“(”)	323	21.9	
	裴部小中学校(“9”)	“(”)	154	21.6	
	尻屋漁業協同組合事務所(“10”)	“(”)	375	28.3	
	尻労小学校(“11”)	“(”)	409	26.2	
	猿ヶ森小学校(“12”)	“(”)	86	21.5	
	田代小学校(“13”)	“(”)	115	19.0	
	小田野沢児童館(“14”)	“(”)	630	22.2	
	老部小学校(“15”)	“(”)	617	30.9	
	白糠小学校(“16”)	“(”)	1,201	33.2	
	砂子又小学校(“17”)	“(”)	155	13.7	
	田屋小中学校(“18”)	“(”)	205	7.6	
	下田屋小学校(“19”)	“(”)	78	4.5	
	石岨集会所(“20”)	“(”)	157	8.0	
	佐 井 村	長後小中学校(第7投票区)	2時間(午後4時)	113	9.6
		福浦集会所(“8”)	“(”)	193	16.9
牛滝小中学校(“9”)		“(”)	189	24.2	
野平婦人ホーム(“10”)		“(”)	69	30.6	
三 戸 町	沼田隆正宅(第12投票区)	1時間(午後5時)	65	10.0	
	大舌小学校(“14”)	“(”)	199	10.8	
	松山功宅(“15”)	“(”)	91	11.4	
	杉沢小学校(“18”)	“(”)	444	18.0	
	横沢次信宅(“21”)	2時間(午後4時)	55	15.2	
田 子 町	夏坂小学校(第9投票区)	1時間(午後5時)	143	16.0	
	山崎長一倉庫(“10”)	“(”)	234	15.0	
倉 石 村	横倉集会所(第5投票区)	1時間(午後5時)	163	5.0	

市町村名	区分	投票所名(投票区)	繰り上げ時間	有権者数	距離
		第6分団屯所(第2投票区)	1時間(午後5時)	212	1.5
		小坂児童館(“3”)	“(”)	273	6.0
		上柄棚公民館(“4”)	“(”)	295	6.4
		川代小学校(“5”)	“(”)	446	6.5
		田茂代小学校(“6”)	2時間(午後4時)	124	8.0
		扇ノ沢集会所(“7”)	1時間(午後5時)	396	3.0
		長崎婦人ホーム(“8”)	2時間(午後4時)	125	9.6
		西越小学校(“9”)	1時間(午後5時)	486	5.1
		間明田集会所(“10”)	“(”)	226	6.8
		清水小学校(“11”)	2時間(午後4時)	119	10.2
		中崎冬期分校(“12”)	“(”)	121	8.7
中里町		武田小学校協和分校(第7投票区)	1時間(午後5時)	112	5.0
		若宮中学校(“8”)	“(”)	170	11.0
十和田町		夏間木小学校(第9投票区)	2時間(午後4時)	166	14
		柏小学校(“17”)	“(”)	182	14
		長下小学校(“30”)	“(”)	148	20
森ヶ沢町		一ツ森小学校(第8投票区)	1時間(午後5時)	269	16
		深谷小学校(“9”)	“(”)	223	16
		芦菔小学校(“12”)	“(”)	514	14
		長平小学校(“13”)	“(”)	229	17
平賀町		小国小学校(第13投票区)	2時間(午後4時)	271	28
		葛川地区公民館(“14”)	“(”)	649	32
南郷村		世増集会所(世増投票区)	1時間(午後5時)	108	11
		緑小学校(不習“)	“(”)	253	12
		田代小中学校(番屋“)	“(”)	135	12
		古里小学校(古里“)	“(”)	173	14

II

市町村議会議員選挙および市町村長選挙

〔統一地方選挙〕

第11 市町村長選挙

該当市町村

青森市、三沢市、今別町、蓬田村、三厩村、鯨ヶ沢町、木造町
森田村、岩崎村、柏村、岩木町、西目屋村、板柳町、中里町、
市浦村、小泊村、六戸町、横浜町、東北町、天間林村、大間町
佐井村、脇野沢村、三戸町、南部町、階上村、福地村

1 投票に関する調

区分 市町村名	投票当日の有権者数			投票者数		
	男	女	計	男	女	計
青森市	75,890	86,771	162,661	56,476	65,497	121,973
三沢市	10,802	12,160	22,962	8,018	9,463	17,481
(計)	86,692	98,931	185,623	64,494	74,960	139,454
今別町	2,091	2,361	4,452	1,912	2,293	4,205
蓬田村						
三厩村	1,816	1,746	3,562	1,670	1,599	3,269
鯨ヶ沢町	5,967	6,642	12,609	5,171	6,089	11,260
木造町	7,573	8,528	16,101	5,907	6,502	12,409
森田村	1,881	2,048	3,929	1,745	1,952	3,697
岩崎村	1,431	1,652	3,083	1,321	1,571	2,892
柏村	1,603	1,775	3,378	1,530	1,740	3,270
岩木町						
西目屋村	1,407	1,444	2,851	1,316	1,389	2,705
板柳町	5,863	6,884	12,747	3,988	4,341	8,329
中里町	4,526	4,898	9,424	4,235	4,656	8,891
市浦村	1,425	1,597	3,022	1,318	1,519	2,837
小泊村						
六戸町						
横浜町	2,119	2,270	4,389	1,944	2,235	4,179
東北町	3,796	3,928	7,724	3,519	3,835	7,354
天間林村	3,351	3,592	6,943	3,042	3,451	6,493
大間町						
佐井村	1,490	1,617	3,107	1,366	1,541	2,907
脇野沢村						
三戸町						
南部町	2,359	2,703	5,062	2,003	2,463	4,466
階上村	2,776	2,849	5,625	2,379	2,727	5,106
福地村	1,695	1,867	3,562	1,493	1,777	3,270
(計)	53,169	58,401	111,570	45,859	51,680	97,539
合計	139,861	157,332	297,193	110,353	126,640	236,993

棄 権 者 数			投 票 率		
男	女	計	男	女	計
19,414	21,274	40,688	74.42	75.48	74.99
2,784	2,697	5,481	74.23	77.82	76.13
22,198	23,971	46,169	74.39	75.77	75.13
179	68	247	91.44	97.12	94.45
					無投票
146	147	293	91.96	91.58	91.77
796	553	1,349	86.66	91.67	89.30
1,666	2,026	3,692	78.00	76.24	77.07
136	96	232	92.77	95.31	94.10
110	81	191	92.31	95.10	93.80
73	35	108	95.45	98.03	96.80
					無投票
91	55	146	93.53	96.19	94.88
1,875	2,543	4,418	68.02	63.06	65.34
291	242	533	93.57	95.06	94.34
107	78	185	92.49	95.12	93.88
					無投票
					"
175	35	210	91.74	98.46	95.22
277	93	370	92.70	97.63	95.21
309	141	450	90.78	96.07	93.52
					無投票
124	76	200	91.68	95.30	93.56
					無投票
					"
356	240	596	84.91	91.12	88.23
397	122	519	85.70	95.72	90.77
202	90	292	88.08	95.18	91.80
7,310	6,721	14,031	86.25	88.49	87.42
29,508	30,692	60,200	78.90	80.49	79.74

2 開票に関する調

区分 市町村名	投票総数	内 訳		備 考
		有効投票	無効投票	不受理、持帰り
青 森 市	121,973	121,641	332	
三 沢 市	17,481	17,237	244	
(計)	139,454	138,878	576	
今 別 町	4,194	4,165	29	11
蓬 田 村				無投票
三 厩 村	3,268	3,251	17	1
鱒ヶ沢町	11,250	11,206	44	10
木 造 町	12,400	12,202	198	9
森 田 村	3,697	3,653	44	
岩 崎 村	2,892	2,845	47	
柏 村	3,270	3,246	24	
岩 木 町				無投票
西 目 屋 村	2,705	2,685	20	
板 柳 町	8,324	8,245	79	5
中 里 町	8,886	8,821	64	5
市 浦 村	2,836	2,827	9	1
小 泊 村				無投票
六 戸 町				〃
横 浜 町	4,171	4,142	29	8
東 北 町	7,336	7,227	109	18
天 間 林 村	6,493	6,458	35	
大 間 町				無投票
佐 井 村	2,907	2,883	24	
脇 野 沢 村				無投票
三 戸 町				〃
南 部 町	4,463	4,422	41	3
階 上 村	5,106	5,046	60	
福 地 村	3,269	3,249	20	1
(計)	97,467	96,573	894	72
合 計	236,921	235,451	1,470	72

3 候補者(当選人)別得票に関する調

市町村名	当落の別	候補者氏名	性別	党	派	得票総数	年令	職業	住	所
青森市	○	奈良岡末造	男	無	所属	76,282	57	米穀業	青森市安方1丁目	
		白鳥大八	男	自由民主党	所属	45,359	58	団体役員		
三沢市	○	小比類雄	男	自由民主党	所属	9,449	60	農	三沢市大字三沢字横沢89番地3号	
		羽立隆	男	無	所属	6,818	55	会社社長		
		川口威	男	無	所属	770	31	食堂経営		
今別町	○	丸山惇	男	無	所属	2,109	46	医師	東津軽郡今別町大字今別字今別32の1	
		中嶋久	男	無	所属	2,056	52	商業		
蓬田村 (無投票)	○	坂本大	男	無	所属		57	農	東津軽郡蓬田村中沢字浪返26	
三厩村	○	木村重雄	男	無	所属	1,391	49	無	東津軽郡三厩村大字数字六桑間36の8	
		杉谷元治	男	"	"	955	58	建設業		
		伊藤勇太郎	男	"	"	905	53	商業		
舘ヶ沢町	○	中村清次郎	男	自由民主党	所属	5,233	72	町長	西津軽郡舘ヶ沢町大字漁師19	
		鈴木泰治	男	無	所属	4,755	63	医師		
		菊谷三郎	男	無	所属	1,218	38	無		
木造町	○	成田幸吉	男	無	所属	8,888	58	地方公務員	西津軽郡木造町字千代町41の2	
		成田増造	男	無	所属	3,313	43	農		
森田村	○	山崎稔	男	無	所属	2,050	48	農	西津軽郡森田村大字山田字清水27	
		原田登茂司	男	無	所属	1,603	44	"		
岩崎村	○	平沢衛	男	無	所属	1,821	67	村長	西津軽郡岩崎村大字森山字松浦103	
		青山清	男	無	所属	1,024	52	商業		
柏村	○	山内佐四郎	男	自由民主党	所属	1,695	59	農	西津軽郡柏村大字稻盛臺雀野47	
		小関和男	男	無	所属	1,551	50	農		
岩木町 (無投票)	○	鳴海弥一郎	男	無	所属		55	地方公務員	中津軽郡岩木町大字鼻和字岩井219の1	
西目屋村	○	三上昭一郎	男	無	所属	1,416	44	無	中津軽郡西目屋村大字杉の沢字平岡148番1号	
		熊谷庄次郎	男	無	所属	1,269	54	商業		
	○	竹浪春夫	男	無	所属	7,883	52	農	北津軽郡板柳町灰沼字玉川260-2	

所	住	業	職	年令	得票総数	派	党	性別	候補者氏名
板柳町		士	無	48	557	無	無	男	葛西三蔵
中里町	北津軽郡中里町大字福浦字松野尾1	農	無	52	4,882	無	無	男	塚本恭一
市浦村	北津軽郡市浦村大字相内字相内164の1	農	無	37	3,939	無	無	男	古川政弘
小泊村	北津軽郡小泊村字小泊269の1	農	無	55	1,439	無	無	男	白川治三郎
六ヶ所町	北津軽郡六ヶ所町大字大落瀬字森田1	農	無	58	1,388	無	無	男	柏田啓一
横浜町	上北郡横浜町字横浜77	農	無	64		自由民主党	無	男	藤原長兵衛
東北町	上北郡東北町字田ノ沢50	農	無	37	2,161	無	無	男	野坂和四郎
天間林村	上北郡天間林村大字天間館字家の裏37	農	無	46	1,981	無	無	男	沼田富弥
大間町	下北郡大間町大字大間字下手道31の3	農	無	61	3,971	無	無	男	高田重太郎
佐井村	下北郡佐井村大字佐井字佐井10番地	農	無	58	3,256	無	無	男	工藤敬一
野尻町	下北郡野尻村大字野尻字渡向14-4	農	無	51	3,373	無	無	男	高田藤夫
三戸町	三戸郡三戸町大字同心町4	農	無	45	3,085	無	無	男	金沢幹三
南部町	三戸郡南部町大字大向字泉山道7-1	農	無	47		自由民主党	無	男	松尾榮
階上村	三戸郡階上村大字道仏字扇山5	農	無	61	1,533	無	無	男	村井安五郎
福地村	三戸郡福地村大字吾米地字町中22番地	農	無	69	1,350	無	無	男	沖田喜代治
		農	無	57	2,292	無	無	男	山崎武雄
		農	無	54	1,627	無	無	男	荒谷定蔵
		農	無	59	503	無	無	男	野沢勝
		農	無	53	2,561	無	無	男	夏堀二郎
		農	無	63	2,485	無	無	男	田中新助
		農	無	46	1,686	無	無	男	
		農	無	56	1,563	無	無	男	

(注) 当選人は○印とする。以下同じ。

第2 市町村議会議員選挙

当該市町村

- (一般選挙) 弘前市、八戸市、黒石市、十和田市、蓬田村、三厩村、森田村、岩崎村、柏ノ村、稲垣村、車力村、岩木町、相馬村、西目屋村、常盤村、小泊村、野辺地町、七戸町、百石町、十和田町、六戸町、横深町、上北町、東北町、下田町、天間林村、六ヶ所村、川内町、大間町、東通村、風間浦村、佐井村、脇野沢村、階上村、倉石村
- (補欠選挙) 三沢市、今別町、木造町、板柳町、中里町、市浦村、南部町

1 投票に関する調

(1) 議会議員一般選挙

区分 市町村名	投票当日の有権者数			投票権者数		
	男	女	計	男	女	計
弘前市	48,937	56,669	105,606	39,008	46,562	85,570
承戸市	63,809	68,134	131,943	48,463	55,766	104,229
黒石市	12,323	13,991	26,314	10,602	12,782	23,384
十和田市	15,002	16,620	31,622	13,451	15,487	28,938
(計)	140,071	155,414	295,485	111,524	130,597	242,121
蓬田村	1,545	1,653	3,198	1,405	1,583	2,988
三厩村	1,816	1,746	3,562	1,670	1,599	3,269
森田村	1,881	2,048	3,929	1,745	1,952	3,697
岩崎村	1,431	1,652	3,083	1,321	1,571	2,892
柏村	1,603	1,775	3,378	1,530	1,740	3,270
稲垣村	2,003	2,196	4,199	1,943	2,119	4,062
車力村	2,067	2,265	4,332	1,945	2,150	4,095
岩木町	4,211	4,630	8,841	3,767	4,392	8,159
相馬村	1,415	1,534	2,949	1,290	1,467	2,757
西目屋村	1,407	1,444	2,851	1,316	1,389	2,705
常盤村	1,927	2,162	4,089	1,752	2,038	3,790
小泊村	1,713	1,919	3,632	1,471	1,769	3,240
野辺地町	5,134	5,848	10,982	4,050	5,352	9,407
七戸町	3,741	4,398	8,139	3,227	4,128	7,355
百石町	2,896	3,061	5,957	2,482	2,881	5,363
十和田町	2,666	2,863	5,529	2,537	2,738	5,275
六戸町	3,186	3,441	6,627	2,822	3,252	6,074
横浜町	2,119	2,270	4,389	1,944	2,235	4,179
上北町	3,196	3,543	6,739	2,813	3,392	6,205
東北町	3,796	3,928	7,724	3,518	3,834	7,352
下田町	2,258	2,377	4,635	1,995	2,266	4,261
天間林村	3,351	3,592	6,943	3,040	3,449	6,489
六ヶ所村	3,590	3,663	7,253	3,098	3,471	6,569
川内町	2,595	2,853	5,448	2,310	2,682	4,992
大間町	2,239	2,299	4,538	1,995	2,150	4,145
東通村	3,312	3,326	6,638	2,942	3,143	6,085
風間浦村	1,299	1,387	2,686	1,140	1,320	2,460
佐井村	1,490	1,617	3,107	1,366	1,540	2,906
脇野沢村	1,226	1,269	2,495	1,094	1,199	2,293
階上村	2,776	2,849	5,625	2,379	2,727	5,106
倉石村	1,309	1,428	2,737	1,162	1,341	2,503
計	75,198	81,036	156,234	67,069	76,874	143,943
合計	215,269	236,450	451,719	178,593	207,471	386,064

棄権者数			投票率 (%)		
男	女	計	男	女	計
9,929	10,107	20,036	79.71	82.16	81.03
15,346	12,368	27,714	75.95	81.85	79.00
1,721	1,209	2,930	86.03	91.36	88.87
1,551	1,133	2,684	89.66	93.18	91.51
28,547	24,817	53,364	79.62	84.03	81.94
140	70	210	90.94	95.77	93.43
146	147	293	91.96	91.58	91.77
136	96	232	92.77	95.31	94.10
110	81	191	92.31	95.10	93.80
73	35	108	95.45	98.03	96.80
60	77	137	97.00	96.49	96.74
122	115	237	94.10	94.92	94.53
444	238	682	89.46	94.86	92.29
125	67	192	91.17	95.63	93.49
91	55	146	93.53	96.19	94.88
175	124	299	90.92	94.26	92.69
242	150	392	85.87	92.18	89.21
1,084	491	1,575	78.89	91.60	85.66
514	270	784	86.26	93.86	90.37
414	180	594	85.70	94.12	90.03
129	125	254	95.16	95.63	95.41
364	189	553	88.58	94.51	91.66
175	35	210	90.74	98.46	95.22
383	151	534	88.02	95.74	92.08
278	94	372	92.68	97.61	95.18
263	111	374	88.35	95.33	91.93
311	143	454	90.72	96.02	93.46
492	192	684	86.30	94.76	90.57
285	171	456	89.02	94.01	91.63
244	149	393	89.10	93.52	91.34
370	183	553	88.83	94.50	91.67
159	67	226	87.76	95.17	91.59
124	77	201	91.68	95.24	93.53
132	70	202	89.23	94.48	91.90
397	122	519	85.70	95.72	90.77
147	87	234	88.77	93.91	91.45
8,129	4,162	12,291	89.19	94.86	92.13
36,676	28,979	65,655	82.96	87.74	85.47

(2) 議会議員補欠選挙

区分 市町村名	投票当日の有権者数			投票者数		
	男	女	計	男	女	計
三 沢 (補欠)	10,802	12,160	22,962	8,016	9,461	17,477
町村議 (補選)						
今 別 町						
木 造 町	7,573	8,528	16,101	5,907	6,500	12,407
板 柳 町	5,863	6,884	12,747	3,988	4,340	8,328
中 里 町	4,526	4,898	9,424	4,227	4,647	8,874
市 浦 村	428	489	917	377	459	836
南 部 町	2,359	2,703	5,062	1,993	2,464	4,457
(計)	20,749	23,502	44,251	16,492	18,410	34,902
合 計	21,451	25,662	67,213	24,708	27,871	52,579

棄権者数			投票率 (%)		
男	女	計	男	女	計
2,786	2,699	5,485	74.21	77.80	76.11
1,666	2,028	3,694	78.00	76.22	77.06
1,875	2,544	4,419	68.02	63.04	65.33
299	251	550	93.39	94.88	94.16
51	30	81	88.08	93.87	91.17
366	239	605	84.48	91.16	88.05
4,257	5,092	9,349	79.48	78.33	78.87
2,043	2,771	4,814	77.68	78.15	77.92

2 開票に関する調

(議会議員一般選挙および補欠選挙)

区 市町村	得票総数	内訳		備考
		有効投票数	無効投票数	
弘前市	85,567	85,064	503	3
八戸市	104,217	103,610	607	12
黒石市	23,377	23,274	103	7
十和田市	28,938	28,839	99	
計	242,099	240,787	1,312	22
蓬田村	2,987	2,965	22	1
三厩村	3,268	3,258	10	1
森田村	3,694	3,661	33	3
岩崎村	2,892	2,862	30	
柏木村	3,269	3,253	16	1
稲垣村	4,057	4,043	14	5
車力村	4,087	4,058	29	8
岩木町	8,159	8,138	21	
相馬町	2,757	2,740	17	
西目屋村	2,705	2,688	37	
常盤村	3,781	3,755	26	9
小泊町	3,237	3,218	19	
野辺地町	9,406	9,366	40	1
七百戸町	7,348	7,307	41	7
石田町	5,363	5,353	10	
和田町	5,275	5,252	23	
横戸町	6,074	6,037	37	
上北町	4,173	4,143	30	6
東下北町	6,199	6,165	34	6
天田町	7,314	7,201	113	38
六ヶ所村	4,259	4,216	43	2
大川村	6,489	6,392	97	
内間村	6,569	6,530	39	
東通町	4,992	4,978	14	
風間浦村	4,145	4,126	19	
佐野村	6,084	6,053	31	1
脇野井村	2,459	2,445	14	1
脇野井村	2,906	2,860	46	
脇野井村	2,293	2,283	10	
脇野井村	5,106	5,047	59	
脇野井村	2,503	2,497	6	
計	143,850	142,870	980	90
合計	385,949	383,657	2,292	112
(補欠選挙)				
三木市	17,476	17,084	392	1
今別町	12,402	12,029	373	5
板造町	8,325	8,102	223	3
中市	8,870	8,656	214	4
南浦町	836	824	12	
計	4,455	4,091	364	2
計	34,888	33,702	1,186	
合計	52,364	50,786	1,578	15

3 候補者(当選人)別得票に関する調

(1) 市町村議会議員一般選挙

① 弘前市議会議員一般選挙

当選者 の順	候補者氏名	性別	党派	得票総数	年齢	職業
○	津嶋良	男	無所属	2,916	40	農業
○	白戸武雄	〃	〃	2,842,008	50	〃
○	白浜良二	〃	〃	2,797	49	〃
○	津川文義	〃	日本共産党	2,778	42	健生病院総務部長
○	山本正太郎	〃	無所属	2,615	62	商業
○	石田信夫	〃	〃	2,565	54	農業
○	長尾明	〃	日本社会党	2,562	39	会社員
○	金谷正弘	〃	無所属	2,536	49	農業
○	大橋耕造	〃	日本共産党	2,529	44	大橋医院事務長
○	渡辺寿一	〃	無所属	2,470	52	農業
○	石戸谷良一	〃	〃	2,448	47	〃
○	藤田武雄	〃	〃	2,401,862	57	〃
○	石崎儀助	〃	自由民主党	2,377	66	スーパー石崎社長
○	蝦名繁	〃	公明党	2,304	37	材木販売業
○	丹藤正義	〃	自由民主党	2,244	47	農業
○	外崎守男	〃	民社党	2,243	48	会社員
○	小田桐庄一	〃	自由民主党	2,079	50	農業
○	葛西竹五郎	〃	無所属	2,066	58	〃
○	波川恒次郎	〃	〃	2,044	60	会社員
○	守谷清志	〃	日本社会党	2,025	45	国鉄職員
○	相馬馬進	〃	無所属	2,019	63	団体役員
○	齋藤勝義	〃	〃	2,018	52	農業
○	北川勘太郎	〃	〃	1,987	68	〃
○	山上健造	〃	日本社会党	1,944	49	〃
○	山崎範代	〃	自由民主党	1,920	71	〃
○	一戸長正	〃	公明党	1,919	58	薬剤師
○	奈良一郎	〃	無所属	1,888	43	農業
○	藤田文正	〃	〃	1,884,128	61	団体役員
○	町田熊七	〃	〃	1,848	56	農業
○	中田金六	〃	〃	1,844	47	〃
○	木村鴻	〃	日本社会党	1,774	38	会社員
○	前田宗忠	〃	無所属	1,702	77	農業
○	神健吾	〃	〃	1,688	43	運送業
○	工藤勝昭	〃	〃	1,660	43	商業、会社役員
○	賀山健三	〃	日本社会党	1,634	49	国鉄職員
○	寺田彦一	〃	無所属	1,515	63	農業
	清野保夫	〃	日本社会党	1,493	61	無職
	高谷正二	〃	自由民主党	1,936	57	農業
	阿部一男	〃	無所属	1,369	57	社会保険労務士・行政書士
	三浦義美	〃	自由民主党	1,352	60	農業
	兼平喜作	〃	無所属	1,328	57	団体役員

◎ 八戸市議会議員一般選挙

当落 の別	候補者氏名	性別	党派	得票総数	年齢	職業
○	小笠原 嘉	男	自由民主党	2,886,221	46	団体役員
○	三上 儀八	〃	日本社会党	2,661	51	溶接工
○	堀野 虎五郎	〃	自由民主党	2,649	57	会社役員
○	高橋 長次郎	〃	〃	2,633	47	漁業
○	長谷川 哲夫	〃	〃	2,533,704	58	新聞販売業
○	久保沢 豊作	〃	〃	2,508,347	41	会社役員
○	蒔田 市蔵	〃	日本社会党	2,470	42	会社員
○	河村 正太郎	〃	無所属	2,400	48	漁業
○	亀本 定男	〃	〃	2,378	54	会社社長
○	後村 末太郎	〃	自由民主党	2,371	59	農業
○	滑野 慶造	〃	〃	2,363	52	商業
○	野沢 剛	〃	〃	2,344	45	会社役員
○	田向 武雄	〃	公明党	2,275	53	農業
○	関 三千夫	〃	民社党	2,266	50	会社員
○	庭鳥 島 誠一	〃	日本社会党	2,256	50	会社員
○	照井 善朝	〃	公明党	2,249	39	政党役員
○	大久保 源太郎	〃	自由民主党	2,230	61	農業
○	大沢 基男	〃	無所属	2,211	52	〃
○	尾崎 源五郎	〃	自由民主党	2,167	55	製函業
○	木村 利吉	〃	無所属	2,150,987	43	旅館業
○	斎藤 健治	〃	自由民主党	2,149,545	47	会社役員
○	有賀 芳明	〃	公明党	2,131	43	国鉄職員
○	鈴木 喜代志	〃	無所属	2,084,535	44	農業
○	中村 専太郎	〃	自由民主党	2,081,734	58	会社社長
○	木村 清右エ門	〃	〃	2,026,012	62	農業
○	鈴木 魁	〃	日本社会党	2,003,464	47	団体職員
○	坂本 幸一郎	〃	自由民主党	1,964	51	商業
○	佐藤 喜太郎	〃	〃	1,924	59	農業

当選 の別	候補者氏名	性別	党派	得票総数	年齢	職業
○	下 館 孝 一	男	自由民主党	1,907	57	農 業
○	大 橋 慶 治	〃	〃	1,889	51	商 業
○	玉 懸 忠 国	〃	〃	1,887	56	〃
○	榎 本 勝 美	〃	〃	1,857	49	海産物商
○	中 村 松 太 郎	〃	〃	1,845,265	57	農 業
○	矢 木 正	〃	日本共産党	1,837,778	44	政党役員
○	三 浦 政 藤	〃	無 所 属	1,820	50	団体役員
○	西 野 誠	〃	自由民主党	1,791	48	商 業
○	戸 来 力	〃	無 所 属	1,761	53	農 業
○	大 西 定 男	〃	自由民主党	1,730	56	海産物商
○	工 藤 庸 之 助	〃	〃	1,728	47	会社役員
○	広 田 真 澄	〃	〃	1,716	60	自動車運搬業
	佐々木 秀 男	〃	無 所 属	1,523,942	40	商 業
	寺 井 五 郎	〃	〃	1,499	65	無 職
	笹 本 太 郎	〃	〃	1,493	55	農 業
	漆 戸 三 男	〃	〃	1,410	56	会社役員
	金 沢 新 太 郎	〃	〃	1,383	50	金沢商店取締役
	留 目 栄 三 郎	〃	〃	1,358	55	総合衣料販売業
	清 水 清 一	〃	自由民主党	1,347	50	商 業
	岩 織 政 美	〃	日本共産党	1,285	35	会 社 員
	佐々木 正 男	〃	無 所 属	1,133,057	39	団体役員
	西 村 徹 夫	〃	民 社 党	1,061,295	40	団体役員
	武 部 善 五 郎	〃	無 所 属	948	59	宅地建物取引業
	坪 井 信 也	〃	自由民主党	868	66	鉄 工 業
	久保沢 政 吉	〃	無 所 属	790,652	67	農 業
	稲 垣 元 作	〃	〃	594	53	水産物加工業
	斎 藤 橘 久	〃	自由民主党	390,456	48	団体役員
	小 番 保 彦	〃	無 所 属	390	34	会社顧問

③ 黒石市議会議員一般選挙

当落 の別	候補者氏名	性別	党派	得票総数	年齢	職業
○	中村 淳治	男	無所属	1,039,456	41	薬剤師
○	佐藤 武	〃	〃	1,019,262	40	農業
○	清藤 五郎	〃	自由民主党	978	49	会社社長
○	須藤 健三	〃	無所属	914	54	農業
○	斎藤 金悦	〃	〃	898,163	48	商業
○	中村 哲郎	〃	〃	892,543	47	建設業
○	大久保 朝彦	〃	自由民主党	863	34	会社役員
○	大高 喜代四郎	〃	公明党	855	58	洋品店
○	福士 千代三郎	〃	無所属	838	66	農業
○	村上 弥三郎	〃	自由民主党	828,420	58	保育園長
○	高橋 恒初	〃	無所属	820,618	56	農業
○	鳴海 広道	〃	自由民主党	803	30	農業
○	津川 慶一	〃	無所属	802	47	〃
○	後藤 一紀	〃	日本共産党	793	30	党役員
○	宇野 与五郎	〃	無所属	785	61	農業
○	今 正己	〃	〃	784	48	団体役員
○	佐藤 治郎	〃	〃	782,737	52	農業
○	高橋 基作	〃	日本社会党	778,381	58	〃
○	斎藤 文男	〃	自由民主党	739,958	44	商業
○	今田 正央	〃	無所属	734	46	農業
○	石沢 秀四郎	〃	自由民主党	714	46	不動産業
○	斎藤 一郎	〃	無所属	677,878	55	新聞販売業
○	成田 藤次郎	〃	〃	677	62	農業
○	木村 奨一	〃	〃	671,072	55	〃
○	村上 省一	〃	〃	626,506	46	〃
○	扇谷 多次郎	〃	〃	625	60	会社重役
○	山田 敬三	〃	〃	578	49	会社役員
○	大溝 常弥	〃	〃	551	64	製材業

④ 十和田市議会議員一般選挙

当落 の別	候 候 者 氏 名	性 別	党 派	得 票 総 数	年 令	職 業
○	中川原 儀 雄	男	無 所 属	845	46	農協組合長
○	田 中 三 千 雄	〃	〃	976	47	会 社 員
○	板 沢 俊 介	〃	公 明 党	1,181	43	駐留軍要員
○	杉 本 光 雄	〃	自由民主党	808	60	会 社 役 員
○	吉米地 一 雄	〃	無 所 属	1,115	36	農 業
○	佐 藤 房 信	〃	〃	1,003	60	〃
○	成 田 浩 一 郎	〃	〃	839,171	56	〃
○	中野渡 惣 一	〃	自由民主党	901,268	61	〃
○	洞 内 徳 蔵	〃	無 所 属	998	49	〃
○	丸 井 英 信	〃	自由民主党	1,145	43	〃
○	大 江 勉	〃	無 所 属	1,206	47	会 社 役 員
○	井 上 憲 一	〃	〃	1,382	37	会 社 社 長
○	小 川 重 雄	〃	自由民主党	1,043	53	米穀販売業
○	佐々木 定 雄	〃	無 所 属	1,166	60	会 社 社 長
○	立 崎 吉 三 郎	〃	自由民主党	995	54	農 業
○	野 内 忠 見	〃	無 所 属	1,166	34	〃
○	福 島 好 彦	〃	無 所 属	1,180	35	会 社 役 員
○	大 田 保	〃	〃	901	53	農 業
○	嶋 本 利 三 郎	〃	〃	1,099	59	獣 医 師
○	相 馬 和 孝	〃	日本共産党	854	40	団 体 役 員
○	渋 川 章 司	〃	日本社会党	802	39	〃
○	戸 来 直 治	〃	自由民主党	1,087	43	会 社 役 員
○	川 村 末 吉	〃	〃	942	58	洋 服 仕 立 業
○	成 田 一	〃	無 所 属	807,829	40	会 社 役 員
	力 石 堅 嗣	〃	自由民主党	797	45	農 業
	沼 宮 内 大	〃	無 所 属	596	53	〃
	中 田 資 彬	〃	〃	710	38	会 社 社 長
	中野渡 利 秋	〃	〃	519,731	50	農 業
	桜 田 悌 二	〃	民 主 党	526	60	商 業
	今 泉 武 夫	〃	無 所 属	640	56	農 業
	黒 田 政 治 郎	〃	日本社会党	608	45	駐留軍要員

⑤ 東津輕郡逢田村議會議員一般選挙

当落 の別	候補者氏名	性別	党 派	得 票 総 数	年令	職 業
○	浜 田 喜 代 作	男	無 所 属	214,436	6 1	農 業
○	田 中 寛	〃	〃	197	5 7	〃
○	森 繁 夫	〃	〃	183	5 3	〃
○	久 慈 寛 一	〃	〃	174	5 5	〃
○	坂 本 孫 九 郎	〃	〃	170,867	5 9	〃
○	武 井 己 之 吉	〃	〃	168	6 4	〃
○	坂 本 真 教	〃	〃	167,852	6 9	〃
○	柿 崎 喜 代 作	〃	〃	164,334	6 1	〃
○	高 田 利 四 郎	〃	〃	164	5 4	養 鶏 業
○	山 館 誠 弘	〃	〃	162	4 4	団 体 職 員
○	八 戸 光 義	〃	〃	159	4 5	農 業
○	山 館 文 作	〃	〃	148	6 2	〃
○	山 谷 武 夫	〃	自由民主党	146	5 0	〃
○	飯 田 岩 吉	〃	〃	145	5 8	〃
	坂 本 増 吉	〃	無 所 属	128,653	5 3	〃
	張 間 勇	〃	〃	128	6 2	〃
	坂 本 甚 吾	〃	〃	123,627	5 9	〃
	加 藤 喜 代 作	〃	〃	112,228	4 8	〃
	久 慈 倉 雄	〃	〃	109	6 2	〃

⑥ 東津軽郡三厩村議会議員一般選挙

当落 の別	候 候 者 氏 名	性別	党 派	得 票 総 数	年 令	職 業
○	笹 谷 満 毅	男	無 所 属	211	6 2	運 送 業
○	斎 藤 礼 次 郎	〃	〃	200	4 0	木 材 業
○	山 田 清 昭	〃	〃	193	4 4	商 業
○	細 田 武 男	〃	〃	185	6 0	漁 業
○	柳 谷 光 雄	〃	〃	184, 211	4 5	〃
○	伊 藤 良 一	〃	公 明 党	184	3 3	〃
○	伊 藤 美 春	〃	無 所 属	184	5 0	〃
○	古 川 友 吉	〃	〃	175	6 5	木 工 業
○	佐 藤 由 松	〃	〃	174	5 4	商 業
○	宇 恵 野 善 三 郎	〃	〃	149	7 0	木 材 材 業
○	奥 谷 五 太 郎	〃	〃	149	5 6	漁 業
○	平 沢 秀 作	〃	〃	148	5 5	〃
○	正 木 力 太 郎	〃	〃	146	6 6	自 動 車 修 理 業
○	工 藤 逸 蔵	〃	〃	142, 536	6 9	漁 業
○	丸 本 甲 吉	〃	〃	140	3 0	商 業
○	三 浦 熊 吉	〃	〃	139	6 4	漁 業
	工 藤 正 治	〃	〃	138, 463	5 1	農 業
	牧 野 成 三	〃	〃	119, 992	6 7	漁 業
	浜 谷 清 一	〃	〃	114	5 6	造 船 業
	成 田 銀 三	〃	〃	103	4 6	商 業
	牧 野 利 松	〃	日 本 共 産 党	78, 795	6 8	僧 侶

⑦ 西津輕郡森田村議会議員一般選挙

当落 の別	候補者氏名	性別	党派	得票総数	年齢	職業
○	前田 太三郎	男	無所属	348	68	農業
○	川添 藤 昭	〃	〃	234.061	42	〃
○	盛 秀 雄	〃	〃	230	40	〃
○	鶴賀谷 清 美	〃	〃	228	49	〃
○	七戸 勇 蔵	〃	〃	227	58	〃
○	唐 牛 真	〃	〃	224	45	〃
○	佐藤 武 美	〃	〃	220.548	52	〃
○	宮崎 喜一郎	〃	〃	213	56	〃
○	佐藤 吉 弥	〃	〃	208.442	46	〃
○	米谷 佐治郎	〃	〃	208	57	旅館業
○	野呂 友 吉	〃	〃	204	55	農業
○	山谷 富美雄	〃	〃	177	51	〃
○	川村 俊 勝	〃	〃	176	38	〃
○	木村 長 男	〃	〃	176	46	精米業
○	奈良 滝次郎	〃	〃	162	65	農業
○	外崎 健 蔵	〃	〃	159	56	〃
	山谷 治 男	〃	〃	152	48	〃
	川添 長 年	〃	〃	113.927	51	〃

⑧ 西津輕郡岩崎村議会議員一般選挙

当落 の別	候 補 者 氏 名	性別	党 派	得 票 総 数	年令	職 業
○	蛭 名 吉 三	男	無 所 属	212	5 2	商 業
○	吉 田 覚 三	〃	〃	199	5 2	農 業
○	白 取 義 昭	〃	〃	186	4 1	団 体 役 員
○	盛 主 映	〃	日 本 共 産 党	180	5 1	商 業
○	原 田 千 代 蔵	〃	無 所 属	179	6 0	農 業
○	七 巨 喜 知 郎	〃	〃	175	5 8	〃
○	秋 元 良 雄	〃	〃	170.061	4 7	〃
○	小 山 藤 雄	〃	〃	169	6 6	〃
○	秋 元 栄 悦	〃	〃	165.938	5 1	〃
○	岩 森 康 治	〃	〃	155	5 5	〃
○	川 村 喜 司 夫	〃	〃	153	7 1	商 業
○	松 村 宇 之 助	〃	〃	138	6 8	漁 業
○	亀 川 正 衛	〃	〃	134	4 3	農 業
○	堀 内 嘉 市	〃	〃	124.523	7 3	〃
○	西 卷 多 次 郎	〃	〃	116	6 4	〃
○	堀 内 庄 一 郎	〃	〃	113.476	6 8	〃
	柴 田 為 蔵	〃	〃	107	6 1	〃
	熊 谷 栄 助	〃	〃	95	4 4	商 業
	菊 池 勇	〃	〃	90	6 3	〃

⑨ 西津輕郡柏村議會議員一般選挙

当選 の別	候補者氏名	性別	党 派	得 票 総 数	年令	職 業
○	相 馬 良 一	男	無 所 属	220	4 3	農 業
○	古 坂 英	〃	〃	220	4 8	〃
○	成 田 洋 一	〃	〃	188,071	4 5	〃
○	対 馬 弥 市	〃	〃	188	4 4	商 業
○	山 内 喜 太 郎	〃	〃	184	4 8	農 業
○	小 関 佐 太 郎	〃	〃	178	6 4	〃
○	江 良 俊 江	〃	〃	176	4 6	会 社 役 員
○	荒 谷 義 雄	〃	〃	173	5 6	農 業
○	工 藤 米 吉	〃	〃	169,105	5 2	〃
○	葛 西 藤 吉	〃	〃	166	5 3	〃
○	成 田 喜 三 郎	〃	〃	162,928	5 6	〃
○	三 浦 己 三 郎	〃	〃	162	6 4	〃
○	小 田 川 武 之 助	〃	〃	160	4 5	〃
○	島 田 吉 代	〃	〃	160	5 5	〃
○	小 野 貴 彦	〃	〃	158	5 1	〃
○	高 橋 美 佐 雄	〃	〃	152	5 8	〃
	田 中 久 右 工 門	〃	〃	152	5 7	〃
	三 上 正 三	〃	〃	147	5 1	〃
	工 藤 伊 与	〃	〃	136,894	5 6	〃

⑩ 西津輕郡稲垣村議会議員一般選挙

当落 の別	候補者氏名	性別	党派	得票総数	年齢	職業
○	成田清則	男	無所属	207	48	農業
○	今正昭	"	"	201	44	"
○	三上憲従	"	"	200	39	"
○	葛西武夫	"	"	198	59	"
○	小島清三	"	"	196	57	"
○	渋谷巖	"	"	191	33	"
○	白瀬勇造	"	"	190	54	"
○	亀山周次郎	"	"	188	57	"
○	福井秀雄	"	"	179	46	"
○	秋元十三郎	"	自由民主党	177	42	団体役員
○	岡本昭八	"	無所属	175	38	農業
○	成田秀雄	"	"	175	47	"
○	野宮助	"	"	174	55	団体役員
○	佐々木慶次	"	"	170,027	41	農業
○	斎藤幸男	"	"	170	55	"
○	片山勝三郎	"	"	161,589	65	"
○	佐々木正義	"	"	160,972	46	"
○	藤田カツ	女	"	160	47	商業
○	尾野健次郎	男	"	153	64	農業
○	片山直弘	"	"	150,410	43	"
○	加藤秀明	"	"	149	54	"
○	川崎武三	"	"	118	56	"
	斎藤豊	"	"	103	59	"
	藤田幸次郎	"	"	96	52	鉄工業

⑪ 西津怪郡車力村議会議員一般選挙

当落 の別	候補者氏名	性別	党派	得票総数	年令	職業
○	北沢 則雄	男	無所属	232	48	農業
○	三上 長四郎	〃	〃	221.866	53	〃
○	小寺 一二三	〃	〃	201	56	〃
○	松橋 伊佐雄	〃	〃	194	47	〃
○	村上 繁徳	〃	〃	189	47	〃
○	鳴海 秀正	〃	〃	188.335	62	〃
○	小林 晋吉	〃	〃	186	75	〃
○	二川原 徳一	〃	〃	179	46	〃
○	成田 直造	〃	〃	179	64	商業
○	金沢 初三郎	〃	〃	178	57	農業
○	工藤 正治	〃	〃	178	48	〃
○	工藤 清蔵	〃	〃	172	45	〃
○	三上 博	〃	〃	165.133	40	〃
○	台丸谷 山重	〃	〃	161	44	〃
○	野宮 兼太郎	〃	〃	160	37	〃
○	尾野 定雄	〃	〃	160	55	〃
○	蝦名 慶吉	〃	〃	157	56	〃
○	工藤 国栄	〃	〃	157	43	〃
○	小山内 七郎	〃	〃	157	69	〃
○	坂本 満義	〃	〃	142	36	〃
○	松橋 久	〃	〃	131	38	〃
○	木村 佐市郎	〃	〃	131	57	〃
	北沢 兼次郎	〃	〃	130	56	〃
	鳴海 実	〃	日本共産党	108.364	34	〃

⑫ 中津軽郡岩木町議会議員一般選挙

当落 の別	候補者氏名	性別	党派	得票総数	年令	職業
○	五十嵐 林 三	男	無所属	557	43	農業
○	佐藤 晋 一	〃	〃	512.116	42	〃
○	石田 徳 一	〃	〃	511.324	66	〃
○	笹 哲 男	〃	自由民主党	502	42	〃
○	成田 義 金	〃	無所属	480	46	〃
○	白沢 彰	〃	〃	458	38	団体役員
○	佐藤 定 雄	〃	〃	455.883	55	農業
○	木村 卯 太郎	〃	自由民主党	455	61	〃
○	竹谷 佐 吉	〃	無所属	437	64	〃
○	前田 銀 作	〃	自由民主党	436	56	〃
○	石田 哲 弘	〃	〃	434.675	59	製綿業
○	田村 清 治	〃	無所属	413	50	農業
○	西沢 清	〃	〃	405	59	〃
○	中野 国 太郎	〃	〃	403	59	商業
○	三上 武 一	〃	〃	385.553	48	農業
○	前田 善 太郎	〃	自由民主党	373	62	〃
○	玉田 繁 敏	〃	無所属	348	44	〃
○	三上 豊 三郎	〃	〃	311.446	69	〃
	工藤 正 八	〃	日本共産党	260	52	政党役員

⑬ 中津郡相馬村議会議員一般選挙

当落の別	候補者氏名	性別	党派	得票総数	年齢	職業
○	島口正美	男	無所属	248	35	農業
○	白浜浅五郎	〃	〃	239	45	建設業
○	三上隆雄	〃	〃	203	37	農業
○	中沢喜一郎	〃	〃	199.511	50	商業
○	溝江修一	〃	〃	196	40	農業
○	中沢秀義	〃	〃	190.488	53	〃
○	沢田徹英	〃	〃	177	53	〃
○	山内石太郎	〃	〃	176	61	〃
○	田中重	〃	〃	174	38	〃
○	山内一義	〃	〃	172	45	〃
○	三上佳生	〃	〃	168	34	〃
○	成田元市	〃	〃	167	55	〃
○	佐藤武雄	〃	〃	148	62	〃
○	三上栄	〃	〃	146	46	〃
	宮川元作	〃	〃	136	62	〃

⑭ 中津縣郡西自屋村議會議員一般選挙

当落 の別	候補者氏名	性別	党 派	得 票 総 数	年令	職 業
○	村 上 芳 吉	男	無 所 属	225	5 7	団 体 職 員
○	三 上 玄 司	〃	〃	197.046	6 1	商 業
○	坂 田 健 作	〃	〃	188	4 9	農 業
○	水 上 栄	〃	〃	184	5 1	会 社 役 員
○	桑 田 豊 作	〃	〃	170	6 1	農 業
○	山 内 勝 成	〃	〃	160	6 0	商 業
○	前 山 丑 松	〃	〃	160	4 4	農 業
○	石 田 武 勇	〃	〃	158	4 2	会 社 員
○	三 上 武 次 郎	〃	〃	155.720	5 2	〃
○	工 藤 儀 一	〃	〃	153	5 2	農 業
○	三 上 義 雄	〃	〃	144.977	5 8	〃
○	齋 藤 喜 洋 四	〃	〃	139	5 6	〃
○	佐 藤 五 郎	〃	〃	138	4 6	サ ー ビ ス 業
○	三 上 武 彦	〃	〃	136.254	5 2	農 業
○	桂 田 徳 正	〃	〃	128	5 0	〃
○	沢 田 正 三	〃	〃	120	5 1	〃
	三 浦 道 男	〃	〃	111	5 7	〃

⑮ 南津軽郡常盤村議会議員一般選挙

当落 の別	候補者氏名	性別	党派	得票総数	年齢	職 業
○	浅利与市	男	無所属	310.278	44	畜産業
○	工藤雪雄	〃	〃	305.424	52	商業
○	石沢雄飛郎	〃	〃	266	43	農業
○	奈良岡文治	〃	〃	259	38	〃
○	中山多市	〃	〃	238	44	〃
○	佐々木正八郎	〃	〃	238	38	〃
○	石動亮	〃	〃	237	37	〃
○	横山景吾	〃	〃	229.087	48	〃
○	山内正栄	〃	日本共産党	222	49	写真業
○	浅利亮一	〃	無所属	218.721	54	農業
○	大崎正市	〃	〃	216	45	〃
○	三浦良三	〃	〃	214	39	〃
○	横山利彦	〃	〃	209.912	45	〃
○	鈴木誠	〃	〃	204	49	〃
	工藤友一	〃	〃	198.576	43	〃
	対馬和夫	〃	〃	189	38	〃

⑩ 北津軽郡小泊村議会議員一般選挙

当落 の別	候補者氏名	性別	党派	得票総数	年令	職 業
○	佐藤市太郎	男	無所属	209,547	53	運送業
○	磯野繁雄	〃	〃	201,397	61	漁業
○	升田金蔵	〃	日本社会党	187	40	〃
○	磯野与三郎	〃	無所属	177,349	53	団体役員
○	佐藤金政	〃	〃	173,452	38	漁業
○	工藤末一	〃	〃	171	59	商業
○	今与造	〃	日本共産党	166,578	47	団体役員
○	北山寿一	〃	無所属	161	59	農業
○	久保田由太郎	〃	〃	159,896	66	漁業
○	藤田岩夫	〃	〃	158	48	農業
○	島津典明	〃	〃	158	28	会社社長
○	橋本正男	〃	〃	155	40	商業
○	加藤勇蔵	〃	〃	132	57	団体役員
○	瓜田金四郎	〃	〃	129	63	運送業
○	和田梅一	〃	日本共産党	129	46	漁業
○	磯野金茂	〃	無所属	128,252	57	商業
○	今弘	〃	〃	121,421	61	農業
○	川山丑蔵	〃	〃	118	52	漁業
	久保田栄一	〃	〃	116,691	47	〃
	成田由太郎	〃	〃	110,978	66	〃
	成田清四	〃	〃	84,432	84	建設業
	浪岡与七郎	〃	日本共産党	70	70	漁業

⑰ 上北郡野辺地町議會議員一般選挙

当落 の別	候補者氏名	性別	党派	得票総数	年令	職業
○	高橋 芳雄	男	無所属	446	41	国鉄職員
○	柴崎 申松	"	"	419	60	団体職員
○	三上山 長太郎	"	"	379	55	農業
○	(馬門) 熊谷 清蔵	"	"	377.386	61	"
○	山村 力哉	"	日本社会党	371	50	国鉄職員
○	村山 半次郎	"	無所属	358	56	農業
○	野坂 行男	"	"	354.267	59	団体役員
○	畑中 勇次郎	"	"	341	49	左官業
○	古沢 磯吉	"	"	330	49	商業
○	新谷 盛市	"	"	325.246	53	飲食業
○	田中 平吉	"	"	305	41	運送業
○	原 富蔵	"	日本社会党	298	47	会社員
○	成田 良一	"	無所属	295	52	"
○	木明 亀三郎	"	"	292	43	国鉄職員
○	天間 孫蔵	"	自由民主党	290	63	旅館業
○	関 奎一	"	日本共産党	285	45	記者
○	原 子要助	"	無所属	285	57	農業
○	中谷 権太	"	自由民主党	276	57	土木建築請負業
○	横浜 大策	"	無所属	266	53	会社員
○	相内 林治	"	公明党	261	46	土建業
○	平尾 吉弥	"	自由民主党	256	56	製材業
○	荒谷 仁	"	無所属	253.753	36	旅館業
○	大久保 政雄	"	"	251	46	国鉄職員
○	沼沢 鉄蔵	"	日本社会党	246	63	商業
○	(新町) 熊谷 清蔵	"	無所属	237.613	54	米穀販売業
○	泉山 石蔵	"	"	236	51	商業
	飯田 勝千代	"	"	203	74	農業
	奥寺 信三郎	"	"	190	42	商業
	野坂 勝見	"	"	183.732	60	会社員
	府金 佐太美	"	"	179	63	会社社長
	小笠原 正人	"	"	155	46	国鉄職員
	二ツ森 安雄	"	日本社会党	146	45	国鉄職員
	瀬川 良吉	"	無所属	129	61	団体役員
	森岡 武彦	"	"	91	31	製材業
	中島 慶徳	"	"	55	25	大工

⑬ 上北郡七戸町議会議員一般選挙

当落 の別	候補者氏名	性別	党派	得票総数	年齢	職業
○	和田正蔵	男	無所属	351	45	農業
○	山谷直正	〃	〃	313	50	〃
○	乙部東吉	〃	〃	307	58	商業
○	田中実	〃	〃	290	38	〃
○	白石洋	〃	〃	289	31	会社員
○	三上 半右衛門	〃	〃	269,917	71	農業
○	大平喜一郎	〃	〃	264,554	54	〃
○	作田岩男	〃	〃	263,407	43	〃
○	倉岡秀雄	〃	〃	250,062	43	製材業
○	大沢田清一	〃	〃	245	52	商業
○	鈴木貞吉	〃	公明党	241	48	会社員
○	附田市三郎	〃	無所属	240	77	団体役員
○	倉岡貫一	〃	〃	236,002	59	農業
○	蛭名洋一	〃	日本共産党	227	31	政党役員
○	織川清治	〃	無所属	226	47	農業
○	菅岡敬蔵	〃	〃	225	64	会社役員
○	氣田三之丞	〃	〃	220	56	農業
○	倉岡善松	〃	〃	219,934	57	〃
○	川村権	〃	〃	212	58	〃
○	立崎三吉	〃	〃	211	66	〃
○	市ノ渡久治	〃	〃	210	44	会社員
○	浦田市三郎	〃	〃	202	46	農業
	成田喜三郎	〃	〃	191	76	司法書士
	三上定吉	〃	〃	184,082	77	建設業
	作田要助	〃	〃	184,592	58	農業
	石田郁三	〃	〃	182,085	53	商業
	大平伊三郎	〃	〃	179,445	59	農業
	大池喜一	〃	〃	175	57	〃
	岡田伊之松	〃	〃	165	59	〃
	林仁平	〃	〃	164	59	新聞販売業
	石田治郎	〃	〃	129,914	66	薪炭業
	甲田轅男	〃	〃	101	47	農業
	立田健二	〃	〃	82	58	無職
	鳥谷部豊治	〃	〃	59	59	理容業

⑭ 上北郡百石町議会議員一般選挙

当落 の別	候補者氏名	性別	党派	得票総数	年齢	職業
○	工藤 与之美	男	無所属	314	42	農業
○	藤沢 雄二郎	〃	〃	296	38	商業
○	吉村 徳次郎	〃	〃	290,503	53	農業
○	沢上 弘志	〃	〃	287	39	商業
○	熊野 清市	〃	〃	276	42	農業
○	西館 福志	〃	〃	270	41	〃
○	倉館 石五郎	〃	〃	267	53	商業
○	鈴木 末治	〃	〃	263	49	〃
○	沼端 仁太郎	〃	〃	250,029	57	農業
○	中山 葛一	〃	〃	247	47	〃
○	小向 一	〃	〃	246	55	〃
○	沼端 専太郎	〃	〃	235,971	56	〃
○	深沢 直吉	〃	〃	233	48	軍要員
○	村井 天八郎	〃	〃	231	53	不動産業
○	沢口 福太郎	〃	〃	226	60	漁業
○	川口 嘉茂二	〃	〃	217	47	農業
○	沖田 勝男	〃	〃	214	46	〃
○	北向 敬夫	〃	〃	212	40	新聞社社長
	吉村 金之介	〃	〃	208,497	48	建材業
	小向 市五郎	〃	〃	207	65	農業
	中川原 市太郎	〃	〃	181	52	〃
	木村 与七郎			179	68	漁業

⑳ 上北郡十和田町議会議員一般選挙

当落 の別	候補者氏名	性別	党派	得票総数	年齢	職業
○	下山 福蔵	男	無所属	289	60	農業
○	小笠原 恭裕	〃	〃	276	35	商業
○	小川 勝美	〃	〃	266	54	農業
○	長谷地 寛	〃	公明党	245	46	〃
○	里村 敏美	〃	無所属	229	41	〃
○	中川 一男	〃	〃	224	46	〃
○	赤石 石次郎	〃	〃	213	39	〃
○	菊池 隆一	〃	〃	205	35	商業
○	小笠原 益治	〃	〃	205	42	農業
○	丸 繁美	〃	〃	204	50	〃
○	長谷川 重広	〃	〃	203	51	〃
○	上道 幸悦	〃	〃	201	49	〃
○	野月 敏夫	〃	〃	199	52	〃
○	上坂 啓助	〃	〃	198	53	〃
○	川原 英雄	〃	日本社会党	192.275	38	〃
○	小笠原 英一	〃	無所属	185	44	〃
○	漆坂 良太	〃	〃	185	34	〃
○	川村 哲郎	〃	〃	174	56	〃
	田中 堅三郎	〃	〃	164.015	46	〃
	古舘 陸奥男	〃	日本共産党	159	45	〃
	小笠原 淳二	〃	無所属	159	49	〃
	田中 松	〃	〃	158.984	59	〃
	長瀬 鶴松	〃	〃	147	51	〃
	田上 万次郎	〃	〃	137	65	〃
	西村 仙之助	〃	〃	130	50	〃
	長瀬 綱吉	〃	〃	111	54	〃
	川原 敬次郎	〃	〃	100.724	62	〃
	赤崎 勇次郎	〃	〃	66	44	〃
	西堰 善七郎	〃	〃	26	46	〃

㉑ 上北郡六戸町議会議員一般選挙

当落 の別	候補者氏名	性別	党派	得票総数	年齢	職業
○	下田助太郎	男	無所属	402	49	農業
○	山本繁喜	〃	〃	381	49	〃
○	吉田嘉己	〃	〃	363.202	53	国鉄職員
○	坂本正美	〃	〃	359	48	農業
○	高橋鉄蔵	〃	〃	359	36	〃
○	岡田新市	〃	〃	357	46	〃
○	吉田友次	〃	〃	342.797	40	〃
○	苔米地正男	〃	〃	338	45	〃
○	船越好隆	〃	〃	333	45	〃
○	田中金次郎	〃	〃	312.767	52	〃
○	長嶺勇	〃	〃	303.609	44	〃
○	伊藤善作	〃	〃	295	46	〃
○	田子徳太郎	〃	〃	291	64	商業
○	長嶺清治	〃	〃	271.408	53	農業
○	佐藤条之助	〃	〃	271	68	〃
○	小泉謙治	〃	〃	269.862	52	〃
○	沼田喜市	〃	〃	253	53	〃
○	田中軍治	〃	〃	252.232	66	〃
	漆沢清二	〃	〃	238.981	48	商業
	小泉謙一		〃	43.137	56	農業

② 上北郡横浜町議会議員一般選挙

当落 の別	候補者氏名	性別	党派	得票総数	年齢	職業
○	畑中久右エ門	男	無所属	260	57	農業
○	太田栄太郎	〃	〃	205	41	〃
○	杉山節子	女	日本共産党	193.684	42	無職
○	西浜孝太郎	男	無所属	183	50	農業
○	菊池一美	〃	〃	182	38	〃
○	鳥山広志	〃	〃	174	48	〃
○	小川春正	〃	〃	174	54	〃
○	坂本寅之助	〃	〃	164	60	製材業
○	杉山憲男	〃	〃	162.412	33	会社員
○	沢谷常一	〃	〃	161.028	58	農業
○	大関隆吉	〃	〃	154	61	〃
○	白浜長悦	〃	〃	154	45	〃
○	沢谷源次郎	〃	〃	151.971	57	〃
○	浜谷岩蔵	〃	〃	145	55	〃
○	三国正三郎	〃	〃	142	64	〃
○	若佐一	〃	〃	140	53	〃
	秋田金一郎	〃	〃	138.399	64	団体役員
	林敬次郎	〃	〃	130	53	農業
	平尾一郎	〃	〃	123	60	〃
	青木己之松	〃	〃	122.642	53	〃
	成田弘治	〃	〃	114	48	〃
	杉山治	〃	〃	109.956	34	〃
	杉山宇助	〃	〃	108.947	64	精米業
	秋田金二郎	〃	〃	105.593	60	農業
	橋本栄治郎	〃	〃	101	63	〃
	青木秀雄	〃	〃	101.357	38	商業
	秋田一郎	〃	〃	81.006	49	農業
	永山国雄	〃	〃	80	51	会社役員
	工藤勇三郎	〃	〃	43.615	62	司法書士
	工藤半次郎	〃	〃	37.384	59	出稼労働者

㊸ 上北郡上北町議会議員一般選挙

当落 の別	候補者氏名	性別	党派	得票総数	年令	職業
○	蝦名省吾	男	無所属	455	38	農業
○	和田瑞穂	〃	〃	424	36	製材業
○	森川昭治	〃	〃	361	42	旅館業
○	小笠原堅	〃	〃	324	44	農業
○	樽館長吉	〃	〃	299	42	団体役員
○	蛭名平一郎	〃	〃	288	30	農業
○	蛭名文雄	〃	〃	277	46	〃
○	瀬川栄之助	〃	〃	270,052	48	〃
○	小笠原俊政	〃	〃	265	45	商業
○	竹内武常	〃	〃	261	47	農業
○	沼尾兼吉	〃	〃	258,034	50	〃
○	新山半十郎	〃	〃	257	40	〃
○	佐々木千年男	〃	公明党	249	55	〃
○	瀬川一二	〃	無所属	242,948	48	〃
○	沼尾久一	〃	〃	240,966	46	〃
○	蛭名年男	〃	〃	226	49	団体役員
○	米内山清美	〃	〃	224	53	農業
○	高田鶴松	〃	〃	223	53	〃
○	沼村兼蔵	〃	〃	220	48	〃
○	新山竹太郎	〃	〃	220	65	〃
	森田正作	〃	〃	212	47	〃
	坂本武儀	〃	〃	209	29	〃
	町屋弓太郎	〃	〃	153	55	〃

② 上北郡東北町議會議員一般選挙

当落	候補者氏名	性別	党派	得票総数	年令	職業
○	白石正尚	男	無所属	308	61	会社重役
○	蛭沢甚三郎	〃	〃	299.325	44	農業
○	沼山助内	〃	〃	268	55	団体役員
○	大池美喜雄	〃	〃	267	45	建設業
○	岡山牧夫	〃	〃	256.209	50	団体役員
○	甲地鶴吉	〃	〃	251	47	農業
○	上野初三郎	〃	〃	250	51	団体役員
○	熊沢長次郎	〃	〃	246	48	農業
○	蛭沢宮喜	〃	〃	228.248	44	会社役員
○	蛭沢房男	〃	〃	227.247	49	農業
○	高松克雄	〃	〃	226	54	商業
○	鶴ヶ崎秀男	〃	〃	223.582	54	農業
○	漆戸四郎	〃	〃	223	44	〃
○	浜田豊	〃	〃	221	52	〃
○	岡山兼次郎	〃	〃	207.213	44	〃
○	細井末一郎	〃	〃	198	53	〃
○	吹越越嘉裕	〃	〃	191.397	38	〃
○	高村芳雄	〃	〃	188.551	61	商業
○	駒井末吉	〃	〃	184	43	農業
○	藤井徳太郎	〃	〃	181	57	〃
○	鶴ヶ崎一雄	〃	〃	180.276	36	〃
○	大島豊行	〃	〃	179	44	歯科技工士
	太田孝一	〃	〃	178	40	農業
	向井栄次郎	〃	〃	174	57	〃
	沢居勝雄	〃	〃	171	38	〃
	蛭沢行雄	〃	〃	165.247	49	〃
	松山清松	〃	〃	162	54	〃
	鶴ヶ崎孫次郎	〃	〃	161.141	64	〃
	木村義雄	〃	〃	153.448	57	〃
	通駅寿興	〃	〃	151	55	〃
	吹越越勝治	〃	〃	146.602	50	無職
	蛭名喜一郎	〃	〃	145	52	農業
	乙部清氏	〃	〃	141	61	会社社長
	清水目由五郎	〃	〃	134	46	農業
	佐藤玄五郎	〃	〃	121	56	商業
	蛭名省一	〃	〃	116	46	〃
	岡山久五郎	〃	〃	77.577	55	農業

㊸ 上北郡下田町議会議員一般選挙

当落 の別	候補者氏名	性別	党派	得票総数	年齢	職業
○	坂井田 弥之助	男	無所属	299	58	農業
○	沢 頭 好 視	〃	〃	289	53	〃
○	袴 田 伊之助	〃	〃	283.125	49	〃
○	苫米地 源 治	〃	〃	280	58	〃
○	柏 崎 隆	〃	〃	263.037	44	〃
○	袴 田 功	〃	〃	252.001	54	〃
○	種 市 良 平	〃	〃	249	41	〃
○	柏 崎 福 美	〃	〃	243.962	49	〃
○	市 村 一 三	〃	〃	241	52	商業
○	蛭 名 兵 吾	〃	〃	239	50	農林業
○	下川原 秀 志	〃	〃	228	31	養鶏業
○	玉 川 徳 太 郎	〃	〃	223	60	農業
○	袴 田 昭 二	〃	〃	219.873	43	〃
○	山 崎 仁 助	〃	〃	208	62	団体役員
○	村 杉 勝 見	〃	〃	196	58	商業
○	北 向 末 吉	〃	〃	182.975	55	会社社長
	北 向 謙 治	〃	〃	148.024	60	農業
	遠 藤 武 二 郎	〃	〃	86	53	商業
	馬 場 男 三 郎	〃	〃	85	59	駐留軍要員

㊤ 上北郡天間林村議會議員一般選挙

当落 の別	候補者氏名	性別	党派	得票総数	年齢	職業
○	沢田次郎	男	無所属	442	53	村議會議員
○	市ノ渡石太郎	〃	〃	375.135	39	〃
○	榎林文次郎	〃	〃	372.821	42	農 業
○	高砂俊雄	〃	〃	353	46	会 社 員
○	鳥谷部喜代松	〃	〃	351	54	村議會議員
○	天間藤雄	〃	〃	320	45	〃
○	附田豊喜	〃	〃	319.292	33	農 業
○	附田泰次郎	〃	〃	299.907	60	村議會議員
○	中村吉兵衛	〃	〃	295	60	農 業
○	小又徳見	〃	〃	291	57	〃
○	築田秀雄	〃	〃	275	65	〃
○	上原子真志	〃	〃	266	39	〃
○	坪澄	〃	〃	262.512	52	村議會議員
○	市ノ渡惣右工門	〃	〃	259.864	51	農 業
○	坂本三之丞	〃	〃	259	64	村議會議員
○	坪重之助	〃	〃	249.487	79	〃
○	榎林勇次郎	〃	〃	241.178	67	〃
○	甲田幸市	〃	〃	230	44	〃
○	田嶋政次郎	〃	〃	223	51	農 業
○	衣川武雄	〃	〃	192	61	村議會議員
	西野悦郎	〃	〃	186	60	農 業
	宮沢菊松	〃	〃	183	74	村議會議員
	楠幹一郎	〃	〃	146	60	農 業

② 上北郡六ヶ所村議會議員一般選挙

当落	候補者氏名	性別	党派	得票総数	年令	職業
○	沼尾忠男	男	無所属	337	51	農業
○	橋本喜太郎	〃	〃	285	53	〃
○	橋本嵩	〃	〃	276	49	漁業
○	高橋義忠	〃	〃	263,114	44	農業
○	古泊実	〃	〃	261	38	漁業
○	久保定雄	〃	〃	254,509	41	農業
○	久保正明	〃	〃	245,490	47	団体役員
○	坂上正二	〃	〃	241	57	漁業
○	三戸房男	〃	〃	239	42	農業
○	小泉時男	〃	〃	239	34	〃
○	橋本勝四郎	〃	〃	239	55	〃
○	沼辺綱雄	〃	〃	235	48	会社重役
○	佐々木兼太郎	〃	〃	229	48	農業
○	木村市雄	〃	〃	227,670	53	〃
○	橋本猛雄	〃	〃	226,018	47	〃
○	滝口作兵衛	〃	〃	226	45	漁業
○	古川伊勢松	〃	〃	226	54	〃
○	福岡由太郎	〃	〃	225	59	農業
○	中武雄	〃	〃	217,978	56	〃
○	佐藤繁作	〃	〃	216	61	〃
○	木村幸一	〃	〃	210,548	63	〃
○	中村喜代見	〃	〃	209,507	46	〃
	高橋大二	〃	〃	208,885	58	〃
	中村章一	〃	〃	207,492	36	〃
	及川昇三	〃	〃	207	47	商業
	高村熊太郎	〃	〃	201	63	農業
	中野盛	〃	〃	163	42	〃
	寺下末松	〃	〃	107	50	〃
	木村竹次郎	〃	〃	106,783	66	商業

㊸ 下北郡川内町議会議員一般選挙

当落 の別	候補者氏名	性別	党派	得票総数	年齢	職業
○	東 幸 一	男	無所属	315	58	漁業
○	大 沢 敬 作	〃	日本共産党	266	37	政党役員
○	瀬 川 正 光	〃	無所属	261	50	会社役員
○	山 口 安 延	〃	〃	219	61	漁業
○	柴 田 由 太 郎	〃	〃	218	74	団体役員
○	田 中 勇 三	〃	〃	216	53	水産加工
○	横 山 久 弥	〃	〃	212	40	商業
○	加 藤 慶 一	〃	〃	210	51	林業
○	菊 池 素 一 郎	〃	〃	196.385	42	運送業
○	鶴 沢 豊 太 郎	〃	〃	195	56	商業
○	西 川 房 雄	〃	〃	194	54	農業
○	笹 原 正 雄	〃	〃	192	56	〃
○	金 田 永 助	〃	〃	174	69	製材業
○	佐 藤 正 五 郎	〃	〃	174	54	商業
○	佐 藤 己 好	〃	〃	174	55	会社員
○	米 田 広 治	〃	〃	167	64	会社役員
○	津 田 陸 男	〃	〃	164	71	無職
○	久 保 田 憲 毅	〃	〃	162	60	商業
○	坂 井 健 児	〃	〃	161	60	建築業
○	村 口 秋 雄	〃	日本社会党	158	43	農業
○	川 野 長 作	〃	日本共産党	157	49	〃
○	菊 池 武 雄	〃	無所属	151.614	5.2	〃
	高 田 稔	〃	〃	124	52	商業
	浜 田 勝 栄	〃	〃	121	70	建築業
	下 山 武 美	〃	〃	111	51	農業
	山 田 文 作	〃	〃	100	61	商業
	沖 二 善 太 郎	〃	〃	96	58	農業
	納 谷 門 造	〃	〃	89	46	〃

㊸ 下北郡大間町議会議員一般選挙

当落 の別	候補者氏名	性別	党派	得票総数	年齢	職業
○	柳 森 伝次郎	男	無所属	322	52	商業
○	中 島 大	〃	〃	277	40	海事業
○	大 見 義 美	〃	〃	276	59	会社社長
○	大 西 善 太 郎	〃	〃	242	72	漁業
○	倉 本 留 雄	〃	〃	238	50	〃
○	加 藤 勇 蔵	〃	〃	203	55	〃
○	船 水 慶 一	〃	〃	198	49	電気業
○	蛸 子 富 二 夫	〃	公明党	196	48	飲食業
○	原 貞 四 郎	〃	無所属	195	68	商業
○	稻 葉 末 作	〃	〃	193	67	〃
○	広 谷 久	〃	〃	184	45	〃
○	興 村 小 次 郎	〃	〃	177	52	農 業
○	佐々木 隆 男	〃	〃	173	60	漁 業
○	宮 野 正 男	〃	〃	173	50	〃
○	泉 忠 進	〃	〃	171	59	〃
○	笹 谷 賢 治	〃	〃	168	53	〃
○	小 林 唯 八	〃	〃	168	37	〃
○	小 谷 清 作	〃	〃	158	63	〃
	田 中 幸 三	〃	〃	147	67	海産商
	新 田 義 一	〃	〃	146	66	漁 業
	松 山 重 作	〃	〃	121	62	商 業

⑩ 下北郡東通村議會議員一般選挙

当落 の別	候補者氏名	性別	党派	得票総数	年令	職業
○	南谷三之丞	男	無所属	314	64	漁業
○	笹竹善太郎	〃	〃	305	57	農業
○	坂本 喬	〃	〃	274	61	漁業
○	手間本武男	〃	〃	268.679	50	農業
○	向井勇吉	〃	〃	250	50	農 〃
○	川端石太郎	〃	〃	247	50	農 〃
○	石田雄三	〃	〃	242	50	農 〃
○	畑中正美	〃	〃	234	45	農 〃
○	南川源太郎	〃	〃	229	51	農 〃
○	花部与三郎	〃	〃	228	55	漁業
○	杉本丑松	〃	〃	226	61	〃
○	林 初太郎	〃	〃	226	52	農業
○	今井武四郎	〃	〃	222	57	漁業
○	沢田武雄	〃	〃	211.320	55	農業
○	江刺家文雄	〃	〃	211	66	製材業
○	伊勢田 兼	〃	〃	209	41	漁業
○	東田高 雄	〃	〃	207	66	〃
○	太田善之助	〃	〃	207	42	農業
○	宮下 惣 八	〃	〃	197	57	〃
○	三国喜代太郎	〃	〃	195	53	漁業
○	山崎勝治	〃	〃	193	61	農業
○	二本柳松雄	〃	〃	172.020	55	〃
○	伊勢田芳美	〃	〃	169	46	漁業
○	宮本又左衛門	〃	〃	166	55	農業
	二本柳兼四郎	〃	〃	164.979	45	〃
	伊勢田岩松	〃	〃	164	54	漁業
	伊勢田 操	〃	〃	163	54	〃
	高島徳治	〃	〃	158	46	〃

① 下北郡風間浦村議会議員一般選挙

当落 の別	候補者氏名	性別	党派	得票総数	年齢	職業
○	越 膳 孫 蔵	男	無 所 属	123,508	62	菌茸製造業
○	横 浜 忠 治 郎	〃	〃	187,505	38	雑貨商
○	坂 本 武 次 郎	〃	〃	144,265	62	製材業
○	木 下 松 夫	〃	〃	99	62	漁業
○	則 田 忠 雄	〃	〃	207	45	製材業
○	高 橋 庄 市	〃	〃	102	49	旅館業・雑貨商
○	能 登 平 八 郎	〃	〃	195	36	商 業
○	酢 谷 利 己	〃	〃	170	47	無 職
○	越 膳 常 太 郎	〃	〃	119,491	54	漁 業
○	木 坂 藤 一 郎	〃	〃	123	54	〃
○	坪 田 喜 代 治	〃	〃	149	64	旅 館 業
○	八 戸 吉 蔵	〃	〃	105	67	漁 業
○	酢 谷 倉 造	〃	〃	149	71	水産加工業
○	山 本 謙 一	〃	〃	109	45	漁 業
○	木 下 順 象	〃	〃	105	54	漁業協同組合参事
○	横 浜 己 千 三	〃	〃	183,494	54	製材業
	飯 田 豊 悦	〃	〃	90	63	漁 業
	坂 本 常 雄	〃	〃	83,734	60	〃

⑳ 下北郡佐井村議會議員一般選挙

当落	候補者氏名	性別	党派	得票総数	年令	職業
○	奥本文男	男	日本社会党	174.096	46	農業
○	吉田順一	〃	無所属	172	39	僧侶
○	木部惣太郎	〃	〃	155	57	漁業
○	西村福男	〃	〃	154	46	漁業協同組合参事
○	石沢多佳樹	〃	〃	150	40	僧職
○	東出昇	〃	〃	147	49	商業
○	横浜清	〃	〃	139	56	漁業
○	内藤清美	〃	〃	138	40	〃
○	大石健次郎	〃	〃	133	44	〃
○	松沢勝雄	〃	〃	131	51	〃
○	田中徳太郎	〃	〃	124	39	〃
○	大畑勝義	〃	〃	122	49	林業
○	奈良兼太郎	〃	〃	119	51	農業
○	川畑寅吉	〃	〃	118	45	漁業
○	樋口忠義	〃	〃	107	58	建築大工
○	長後雄二	〃	日本共産党	107	45	農業
	内田俊雄	〃	無所属	100	49	商業
	川岸秀一	〃	〃	98	60	無職
	川合繁雄	〃	〃	92	47	林業
	高橋豊次郎	〃	〃	91	63	漁業
	奥本正一	〃	〃	80.904	80	製材業
	坂井吾一	〃	〃	79	79	漁業
	中村菊次郎	〃	〃	71	71	〃
	野村市郎	〃	〃	67	67	〃

㉑ 下北郡脇野沢村議會議員一般選挙

当落	候補者氏名	性別	党派	得票総数	年令	職業
○	杉浦堅二	男	無所属	220	54	商業
○	中島貞市	〃	〃	197	49	運送業
○	藤林為治郎	〃	〃	185	44	鮮魚店
○	花山喜代志	〃	〃	183	56	農業
○	大室吉蔵	〃	〃	174	45	製材業
○	木村幸一	〃	〃	171	51	商業
○	白尾一成	〃	〃	167	41	製材業
○	立石龍策	〃	〃	151	45	建設業
○	佐々木英一朗	〃	〃	146	51	漁業

当落	候補者氏名	性別	党派	得票総数	年令	職業
○	川岸悦三	男	無所属	137	58	商業
○	北村佐助	〃	〃	126	71	漁業
○	山崎一	〃	〃	125	74	〃
○	能代信吉	〃	〃	122	53	商業
○	坪田林太郎	〃	〃	105	65	豆腐製造業
	坂田義雄	〃	〃	74	61	農業

③ 三戸郡階上村議会議員一般選挙

当落	候補者氏名	性別	党派	得票総数	年令	職業
○	浜谷豊次郎	男	無所属	339,210	45	農業
○	北城米光	〃	〃	294	41	漁業
○	桑原三津夫	〃	〃	284	41	農業
○	石川清	〃	〃	258	40	〃
○	中田忍	〃	〃	250	44	〃
○	上野清蔵	〃	〃	249	35	〃
○	浜谷照雄	〃	〃	246,790	30	〃
○	長根重雄	〃	〃	242	47	漁業
○	工藤定雄	〃	〃	223	54	米穀及び肥料商
○	佐京啓二	〃	〃	220	48	漁業
○	橋場栄作	〃	〃	212	57	農業
○	西山岩吉	〃	〃	200	60	〃
○	柳沢与兵衛	〃	〃	199	52	〃
○	堰合庄一郎	〃	〃	199	45	〃
○	角地山岩太郎	〃	〃	198	62	〃
○	木村誠	〃	〃	172	40	〃
○	伊藤重蔵	〃	〃	172	56	〃
○	平野竹蔵	〃	〃	171	55	〃
	郷州永八	〃	〃	170	50	製米業
	小松清	〃	〃	160	48	商業
	中城伝次郎	〃	〃	159	63	農業
	茨島鶴亀	〃	〃	156	54	〃
	大江八郎	〃	〃	152	61	〃
	百目木栄次郎	〃	〃	121	53	〃

㊦ 三戸郡倉石村議會議員一般選挙

当落 の別	候補者氏名	性別	党派	得票総数	年令	職業
○	沼沢源幸	男	無所属	198	43	農業
○	山井留蔵	〃	〃	193	52	〃
○	本田寛	〃	〃	191	35	〃
○	三浦甫明	〃	〃	189	49	〃
○	小笠原敏	〃	〃	185	46	〃
○	東山道太郎	〃	〃	166	54	〃
○	手倉森一	〃	〃	165	34	〃
○	大久保日出男	〃	〃	158	43	〃
○	苔米地孝之助	〃	〃	154	55	運送業
○	小原広治	〃	〃	147	50	農業
○	吉田達也	〃	〃	145	42	商業
○	畑山松次郎	〃	〃	144	63	農業
	赤坂庄吉	〃	〃	141	53	〃
	小渡富男	〃	〃	132	46	〃
	太田利夫	〃	〃	115	62	〃
	梅津保次郎	〃	〃	74	51	〃

(2) 市町村議会議員補欠選挙

	当落 の別	候補者氏名	性別	党 派	得票総数	年令	職 業
三 沢 市	○	赤 石 健 治	男	無 所 属	3,518	54	農 業
	○	松 橋 稻 造	〃	〃	2,051	61	保険代理業
	○	小比類巻 啓 次	〃	自由民主党	1,899	55	保険セールスマン
	○	織 笠 初 太 郎	〃	〃	1,871	50	農 業
		佐々木 源 四 郎	〃	〃	1,697	45	食料品販売業
		鈴 木 勉	〃	無 所 属	1,567	46	設 計 技 師
		伴 孝	〃	〃	1,448	41	新 聞 記 者
		奥 本 盛 良	〃	日本共産党	1,431	44	週刊新聞記者
		三 上 博 利	〃	無 所 属	1,005	26	学 院 長
		海 野 政 次	〃	〃	597	47	飲 食 業
今 別 町 (無投票)	○	中 島 昌 一	男	日本社会党		49	造 花 業
	○	佐 藤 豪	〃	日本共産党		27	理 容 業
木 造 町	○	菊 池 久 雄	男	無 所 属	7,514	35	商 業
	○	山 本 角右衛門	〃	〃	2,868	53	農 業
		渋谷 世 規 夫	〃	日本共産党	1,643	32	〃
板 柳 町	○	神 大 三	男	無 所 属	4,114	57	行 政 書 士
		館 山 米 蔵	〃	〃	3,577	63	無 職
		成 田 村 一	〃	〃	411	79	不 動 産 業
中 里 町	○	加 藤 勝 雄	男	無 所 属	4,621	51	農 業
		古 川 良 三	〃	日本共産党	4,035	57	〃
市 浦 村	○	成 田 哲 郎	男	無 所 属	414	44	林 業
		三 上 敬 司	〃	〃	410	37	養 豚 業
南 部 町	○	一ノ渡 潔	男	無 所 属	2,091	47	食品販売業
		宮 野 幸 八	〃	〃	1,419	70	農 業
		馬 場 健 二 郎	〃	〃	581	59	〃

III

市町村議会議員選挙および市町村長選挙

〔自 昭和45年3月9日
至 昭和46年11月20日 (統一地方選挙を除く)〕

1 市町村長選挙および市町村議会議員補欠選挙

① 北津軽郡金木町長および議会議員補欠選挙

選挙の種類		金木町長選挙		選挙の期日		昭和45年3月24日 (告示日3月17日)									
選挙の事由 (定数)		任期満了による (1人)		選挙区		金木町 備考									
区分 男/女	投票当日の 投票権者数	投票者数	棄権者数	得票総数	党派	性別	候補者氏名	年齢	職業	業	住	所	投票権者数	有効投票数	無効投票数
男	4,541	3,313	1,228	72.96									7,499	7,258	241
女	5,027	4,186	841	83.27									無効投票率	不受理、持帰り	備考
計	9,568	7,499	2,069	78.38									3.21		
当落の別	候補者氏名	性別	党派	得票総数	年齢	職業	業	住	所						
当	三上武男	男	無所	4,183	70	農	業	北津軽郡金木町大字喜良市字千苅9の1							
落	大橋忠勝	〃	〃	3,075	33	無	職								

選挙の種類		金木町議会議員補欠選挙				選挙の期日 昭和45年3月24日 (告示日 3月17日)		
選挙の事由 (定数)		退職による欠員(長との同時選挙) (1人)				選挙区	金木町	備考
区分 男 女 計	投票有権者数	投票者数	棄権者数	投票者数 (100.00%)	投票率	投票総数	有効投票数	無効投票数
男	4,541	3,313	1,228	72.96	72.96	7,498	7,217	276
女	5,027	4,185	842	83.25	83.25	無効投票率	不受理、持帰り	備考
計	9,568	7,498	2,070	78.37	78.37	3.68		
当落の別	候補者氏名	性別	党	派	得票総数	年齢	職	名
当	工藤源三郎	男	無	所属	2,934	65	農	業
落	小山内嘉一郎	〃	〃	〃	1,920	46	〃	〃
〃	三上玉江	女	日本共産党		1,893	37	〃	〃
〃	葛西繁則	男	無	所属	470	49	〃	〃

② 三戸郡田子町長選挙

選挙の種類		田子町長選挙				選挙の期日		昭和45年4月4日(告示日3月28日)	
選挙の事由 (定数)		任期満了による(1人)				選挙区	田子町	備考	
区分 男女別	投票日 の有権者数	投票者数	棄権者数	得票者数	投票率 (100.00%)	投票総数		無効投票数	無効投票数
						有効投票数	無効投票数		
男	3,283	2,952		331	89.92	6,214	6,200		14
女	3,512	3,266		246	93.00	無効投票率 不受理、持帰り 備			考
計	6,795	6,218		577	91.51	0.23	14		
当落別	候補者氏名	性別	党派	派属	得票総数	年齢	職業	業	住所
当	宇藤 堅太郎	男	無所属	無所属	3,751	48	農	業	三戸郡田子町大字相米字相米27
落	松橋 清四郎	〃	自由民主党	自由民主党	2,449	54	会社	社長	

③ 下北郡川内町長および議会議員補欠選挙

選挙の種類	川内町長選挙		選挙の期日		昭和45年4月5日 (告示日 3月29日)					
選挙の事由 (定数)	任期満了による (1人)		選挙区	川内町	備考					
区分 男女別	投票当日の有権者数	投票者数	棄権者数	投票総数	有効投票数	無効投票数				
	男	2,569	2,254	315	87.74	4,873	4,850			
女	2,851	2,619	232	91.86	無効投票率 不受理、持帰り	備考				
計	5,420	4,873	547	89.91	0.47					
当落の別	候補者氏名	性別	党	派	得票総数	年齢	職	業	住	所
当	菊池 十一	男	無	所属	2,696	43	農	林業	下北郡川内町大字川内字楯木72の3	
落	村口 尊介	〃	〃	〃	2,154	44	農	業		

選挙の種類		川内町議会議員補欠選挙				選挙の期日		昭和44年4月5日(告示日3月29日)	
選挙の事由 (定数)		死亡と退職による欠員(長の選挙と同時)(2人)				選挙区		川内町	
区分 男女別	投票の有	投票者数		棄権者数	投票率 (100.00%)	投票総数	有効投票数	無効投票数	投票数
		当日の投票者数	投票者数						
男		2,569	2,254	315	87.74	4,873	4,683	190	
女		2,651	2,619	232	91.86		不受理、持帰り		備考
計		5,420	4,873	547	89.91				
落当の別	候補者氏名	性別	党派	所属	得票総数	年齢	職	業	
当	大山元二郎	男	無	所屬	1,836	69	農	業	
"	村口秋雄	"	"	"	1,737	42	"	"	
落	太坂喜之藏	"	"	"	1,110	59	"	"	

④ 西津軽郡稲垣村長選挙

選挙の種類	稲垣村長選挙		選挙の期日	昭和45年5月13日(告示日5月6日)	
選挙の事由 (定数)	任期満了による(1人)		選挙区	稲垣村	備考
当落の 当	候補者氏名	性別	党派	得票数	住 業
	長内長雄	男	無所属	48	
	長			酒造業	住所 西津軽郡稲垣村大字沼崎字袋代崎122

⑤ 三戸郡南郷村長および議会議員補欠選挙

選挙の種類		南郷村長選挙			選挙の期日			昭和45年5月15日(告示日5月18日)			
選挙の事由 (定数)		任期満了による(1人)			選挙区			南郷村			備考
区分 男女別	投票当日の 有権者数	投票者数	棄権者数	投票者数	投票率 (100.00%)	投票総数		有効投票数		無効投票数	
						得票総数	無効投票率	有効投票数	備考		
男	2,591	2,305	286	286	88.96	5,014	5,001	13			
女	2,768	2,709	59	59	97.87	無効投票率	不受理、持帰り	備考			
計	5,359	5,014	345	345	93.56	0.26					
落 当 の 別	候補者氏名	性別	党	派	得票総数	年齢	職	業	住	所	
当	壬生末吉	男	無	所	2,609	47	会社役員		三戸郡南郷村大字市野沢字市野沢16		
落	砂倉清紀	"	"	"	2,392	53	農	業			

選挙の種類	南郷村議会議員補欠選挙			選挙の期日	昭和45年5月15日 (告示日 5月8日)	備考	無投票
選挙の事由 (定数)	退職による欠員(長との同時選挙)(1人)			選挙区	南郷村		
当 の 落 別	候補者氏名	性別	党派	得票総数	年令	職	業
	市 沢 弥 祖	男	無所属		64	農	業

⑥ 黒石市長および議会議員補欠選挙

選挙の種類		黒石市長選挙			選挙の期日			昭和45年6月19日(告示日6月9日)			
選挙の事由 (定数)		任期満了による(1人)			選挙区			黒石市			備考
区 男女別	投票当日の 投票権者数	投票者数	棄権者数	投票率 (100.00%)	投票総数		有効投票数	無効投票数	無効投票率	備考	
					投票者数	無効投票数					
男	12,222	8,509	3,713	69.62	19,126	18,919		207			
女	13,902	10,617	3,285	76.37			無効投票率 不受理、持帰り			備考	
計	26,124	19,126	6,998	73.21		1.08					
落 当 の 別	候補者氏名	性別	党	派	得票総数	年齢	職	業	住	所	
当	高 穂 竹次郎	男	自由民主党		10,775	67	黒石市長		黒石市大字乙徳兵衛町3番地		
落	柴 田 久次郎	"	日本共産党		6,882	68	電気器具セールス				
"	野 呂 健 栄	"	日本社会党		1,262	38	会社員				

選挙の種類		黒石市議会議員補欠選挙				選挙の期日		昭和45年6月19日(告示日6月9日)		
選挙の事由 (定数)		欠員による(長との同時選挙)(1人)				選挙区		備考		
区分 男女別	投票当日の 投票者数	投票者数	棄権者数	投票者数	投票率 (100.00%)	投票総数	有効投票数	無効投票数	備考	
									投票総数	無効投票数
男	12,222	8,509	3,713	69.62	19,125	18,431	694			
女	13,902	10,616	3,286	76.36						
計	26,124	19,125	6,999	73.21						
当落の別	候補者氏名	性別	党派	得票数	年齢	職業	業			
当	斎藤文男	男	自由民主党	10,111	43	商	業			
落	岸谷俊雄	〃	日本共産党	8,320	64	団体役員				

⑦ 南津軽郡大鰐町長選挙

選挙の種類		大鰐町長選挙			選挙の期日		昭和45年7月5日(告示日6月28日)			
選挙の事由 (定数)		任期満了による(1人)			選挙区	大鰐町	備考			
区分 男 女 計	票当日の 投票者数	投票者数	棄権者数	投票者数 (100.00%)	投票率	投票総数		有効投票数	無効投票数	
						投票総数	無効投票率			
男	5,531	3,871	1,660	69.99	9,016	8,930	86			
女	6,382	5,145	1,237	80.62	無効投票率	不受理、持帰り	備考			
計	11,913	9,016	2,897	75.68	0.95					
当落の 別	候補者氏名	性別	党	派	得票総数	年令	職	業	住	所
当	油川久栄	男	無	所属	5,560	59	米穀商		南津軽郡大鰐町大字大鰐字大鰐28の1	
落	山内要作	"	"	"	3,370	67	農	業		

④ 東津輕郡蟹田町長選挙

選挙の種類		蟹田町長選挙				選挙の期日		昭和45年 7月19日 (告示日 7月12日)		
選挙の事由 (定数)		任期満了による (1人)				選挙区	蟹田町	備考		
区分 男女別	投票当日の 投票権者数	投票者数	棄権者数	得票総数	投票率 (100.00%)	投票総数	有効投票数	無効投票数	備考	
										投票率 (100.00%)
男	1,816	1,576	240	86.78	3,469	3,451	12			
女	2,012	1,893	119	94.09	無効投票率	不受理、持帰り	備	考		
計	3,828	3,469	359	90.62	0.35					
当落の別	候補者氏名	性別	党	派	得票総数	年令	職	業	住	所
当	木戸英夫	男	無	所	1,738	44	医	師	東津輕郡蟹田町大字蟹田字蟹田100	
落	一戸随真	"	"	"	1,713	65	僧	侶		

◎ 北津軽郡鶴田町長選挙

選挙の種類		鶴田町長選挙		選挙の期日		昭和45年8月6日(告示日7月30日)		
選挙の事由 (定数)		任期満了による(1人)		選挙区	鶴田町	備考		
区分 男女別	投票当日の 有権者数	投票者数	棄権者数	投票者数	投票率 (100.00%)	投票総数	有効投票数	無効投票数
						無効投票率	備考	
男	5,650	4,771		879	84.44	10,578	10,501	77
女	6,446	5,841		605	90.61	無効投票率	不受理、持帰り	備考
計	12,096	10,612		1,484	87.73	0.73	34	
当落の 当落	候補者氏名	性別	党派	得票数	年齢	職業	住	所
当	永沢与之助	男	無所属	5,710	71	公務員	北津軽郡鶴田町大字鶴田字生松82	
落	三浦徳一	〃	〃	4,791		農		

⑩ 南津軽郡田舎館村長選挙

選挙の種類		田舎館村長選挙				選挙の期日		昭和45年9月20日(告示日9月13日)			
選挙の事由 (定数)		死亡による欠員(1人)				選挙区	田舎館村	備考			
区分 男女別	投票当日の 有権者数	投票者数	棄権者数	棄権者数	投票者数	投票率 (100.00%)	投票総数	有効投票数	無効投票数	無効投票数	
男	3,203	2,791			412	87.14	6,172	6,136		36	
女	3,633	3,389			244	93.28	無効投票率	不受理、持帰り		備考	
計	6,836	6,180			656	90.40	0.50	8			
当落 の別	候補者氏名	性別	党	派	得票総数	年齢	職	業	住	所	
当	鈴木 淑 衛	男	無	所	3,257	48	無	職	南津軽郡田舎館村大字川部字中西田135の4		
落	阿保 忠 夫	"	"	"	2,879		農	業			

⑪ 上北郡七戸町長および議会議員補欠選挙

選挙の種類	七戸町長選挙		選挙の期日	昭和45年9月20日(告示日9月13日)			
選挙の事由 (定数)	任期満了による(1大)		選挙区	七戸町	備考	無投票	
当落の別	候補者氏名	性別	党派	得票総数	年齢	職業	住所
当	中野吉十郎	男	無所属		70	会社重役 七戸町長	上北郡七戸町字東上川原29番地

選挙の種類		七戸町議会議員補欠選挙				選挙の期日		昭和45年9月20日(告示日9月13日)	
選挙の事由 (定数)		死亡による欠員(長との同時選挙)(2人)				選挙区		七戸町	
区分 男女別	投票当日の 有権者数	投票者数	棄権者数	得票総数	投票率 (100.00%)	投票総数	有効投票数	無効投票数	備考
	男	3,778	2,126	1,652	1,652	56.26	4,916	4,843	
女	4,421	2,790	1,631	1,631	65.27		不受理、持帰り	備	
計	8,199	4,916	3,283	3,283	59.96				
落 当 の 別	候補者氏名	性別	党	派	得票総数	年齢	職	業	
当	白石洋	男	無	所属	1,664	30	事務員		
"	作田岩男	"	"	"	1,524	42	農	業	
落	附田市三郎	"	"	"	936	76	団体役員		
"	倉岡實一	"	"	"	719	58	飲食業		

⑫ 上北郡野辺地町長選挙

選挙の種類	野辺地町長選挙		選挙の期日	昭和45年10月25日 (告示日 10月18日)						
選挙の事由 (定数)	任期満了による (1人)		選挙区	野辺地町						
区分 男 女 計	投票当日の 投票権者数	投票者数	棄権者数	投票者数	投票率 (100.00%)					
	男	5,186	3,062	2,124	59.04	7,303				
女	5,907	4,243	1,664	71.83	7,259					
計	11,093	7,305	3,788	65.85	無効投票率 2					
当落の別	候補者氏名	性別	党	派	得票数	年齢	職	業	住	所
当	山根恒次郎	男	無	所	5,391	66	町	長	上北郡野辺地町大字野辺地字野辺地29の1	
落	熊谷達	〃	〃	〃	1,863	66	農	業		

⑬ 南津軽郡平賀町長および議会議員補欠選挙

選挙の種類		平賀町長選挙				選挙の期日		昭和45年11月8日(告示日11月1日)		
選挙の事由 (定数)		任期満了による(1人)				選挙区	平賀町	備考		
区分 男女別	投票当日の 投票権者数	投票者数	棄権者数	投票率 (100.00%)	投票総数	有効投票数	無効投票数	備考		
	男	7,468	6,390	1,078	85.57	13,956	13,839	117		
女	8,118	7,571	547	93.26		無効投票率 不受理、持帰り	備考			
計	15,586	13,961	1,625	89.57	0.82	5				
当落の別	候補者氏名	性別	党	派	得票総数	年齢	職	業	住	所
当	水木強二	男	無	所	7,614	49	町	長	南津軽郡平賀町大字町居字山元304	
落	赤平淳進	"	"	"	6,225	51	農	業		

選挙の種類		平賀町議会議員補欠選挙				選挙の期日		昭和45年11月8日(告示日11月1日)	
選挙の事由 (定数)		欠員による(長との同時選挙)(4人)				選挙区	平賀町	備考	
区別 男女別	投票当日の有権者数	投票者数	棄権者数	得票総数	投票率 (100.00%)	投票総数	有効投票数	無効投票数	無効投票数
	男	7,468	6,389	1,079	1,079	85.55	13,954	13,436	518
女	8,118	7,566	552	552	93.27				
計	15,586	13,955	1,631	1,631	89.54	3,71	1		
落当の別	候補者氏名	性別	党	派	得票総数	年齢	職	業	備考
当	古川 孝	男	無	所属	3,960.91	35	農	業	
"	八木橋 善美	"	"	"	2,859	37	建設	業	
"	吹田 福一	"	"	"	2,101	44	農	業	
"	成田 勝江	"	"	"	2,092	53	"	"	
落	古川 金次郎	"	"	"	1,894.06	56	"	"	
"	本村 義信	"	"	"	1,129	44	"	"	

⑭ 南津軽郡浪岡町長および議会議員補欠選挙

選挙の種類		浪岡町長選挙				選挙の期日		昭和45年12月20日(告示日 12月13日)			
選挙の事由 (定数)		任期満了による				選挙区		浪岡町		備考	
区分 男女別	投票当日の 投票権者数	投票者数	棄権者数	乗権者数	投票率 (100.00%)	投票総数	有効投票数	無効投票数	備考		
									無効投票率	備考	
男	6,907	5,294	1,613	1,613	76.65	11,849	11,590	259			
女	7,748	6,556	1,192	1,192	84.62	無効投票率	不受理、持帰り	備考			
計	14,655	11,850	2,805	2,805	80.86	0,021	1				
当落の別	候補者氏名	性別	党派	派	得票総数	年齢	職	業	住	所	
当	長谷川 信平	男	無	所属	6,354	60	農	業	南津軽郡浪岡町大字北中野字林元1		
落	小 倉 豊	〃	〃	〃	5,236	56					

選挙の種類		浪岡町議会議員補欠選挙					選挙の期日		昭和45年12月20日(告示日 12月13日)		
選挙の事由 (定数)		欠員による(長との同時選挙)(1人)					選挙区	浪岡町	備考		
区分 男女別	投票当日の有権者数	投票者数	乗権者数	投票者数	乗権者数	投票率 (100.00%)	投票総数	有効投票数	無効投票数	備考	
										無効投票率	備考
男	6,907	5,278	1,629	1,629	1,629	76.42	11,825	10,746	1,079		
女	7,748	6,554	1,194	1,194	1,194	84.59		不受理、持帰り		備考	
計	14,655	11,832	2,823	2,823	2,823	80.74		無効投票率	9.12	7	
当落の別	候補者氏名	性別	党	派	得票総数	年齢	職業				
当	山内政弥	男	日本共産党		5,595	44	団員				
落	三上元善	〃		無所属	5,151	44	商業				

⑬ 南津軽郡尾上町長および議会議員補欠選挙

選挙の種類		尾上町長選挙				選挙の期日		昭和46年1月20日(告示日1月13日)				
選挙の事由 (定数)		任期満了による(1人)				選挙区	尾上町	備考				
区 別	投票 有	票当日の 権者数		投票者数	棄権者数	投票率 (100.00%)	投票総数	有効投票数	無効投票数	無効投票数		
		男	女							投票総数	無効投票数	
男		3,463		2,628		75.89	5,916	5,796	120			
女		3,889		3,306		85.01				備考		
計		7,352		5,934		80.71				備考		
当 落 の 別	候補者氏名	性別	党	派	得票総数	年齢	職業	住	業	所		
当	山口以佐美	男	無	所	3,626	63	農	業	業	南津軽郡尾上町大字新屋字村元37		
落	西谷末七	女	無	所	2,170	63	政	党	役員			

選挙の種類		尾上町議会議員補欠選挙					選挙の期日		昭和46年1月20日(告示日1月13日)		
選挙の事由 (定数)		欠員による(長との同時選挙)(1人)					選挙区		尾上町		
男女別	投票当日の有権者数	投票者数	棄権者数	投票権者数	投票率 (100.00%)	投票総数	有効投票数	無効投票数	備考		
									無効投票率	不受理、持帰り	備
男	3,463	2,627		836	75.86	5,915	5,741	174			
女	3,889	3,306		583	85.01						
計	7,352	5,933		1,419	80.70	2.94	18				
当落別	候補者氏名	性別	党	派	得票総数	年齢	職	業			
当	花田喜代作	男	無	所属	3,043	63	農	業			
落	天内俊春	〃	〃	〃	2,698	38	無	職			

⑯ 南津軽郡藤崎町長選挙

選挙の種類		藤崎町長選挙				選挙の期日		昭和46年2月10日 (告示日 2月3日)				
選挙の事由 (定数)		任期満了による (1人)				選挙区	藤崎町	備考				
男女別	投票当日の有権者数	投票者数	棄権者数	得票者数	投票率 (100.00%)	投票総数	有効投票数	無効投票数	無効投票数	無効投票数	無効投票数	無効投票数
男	3,602	2,829		773	78.54	6,385	6,347					38
女	4,066	3,556		510	87.46	無効投票率	不受理、持帰り	備				考
計	7,668	6,385		1,283	83.27	0.60						
落当の別	候補者氏名	性別	党	派	得票総数	年齢	職	業	住 所			
									業	業	業	業
当	唐牛甚四郎	男	無	無	3,923	55	農	業	南津軽郡藤崎町大字藤崎字白子117番地			
落	浅瀬石秀雄	男	無	無	2,424	70	無	無				

⑩ 東津輕郡平館村長選挙

選挙の種類		平館村長選挙				選挙の期日		昭和46年7月11日(告示日7月4日)	
選挙の事由 (定数)		任期満了による(1人)				選挙区	平館村	備考	
区分 男女別	投票者数	当日の投票者数	投票者数	棄権者数	投票者数	投票率 (100.00%)	投票総数		無効投票数
							有効投票数	無効投票数	
男	1,383	727	656		52.57	2,011	2,001	10	
女	1,514	1,284	230		84.81	無効投票率	不受理、持帰り	備考	
計	2,897	2,011	886		69.42	0.50			
当落の別	候補者氏名	性別	党	派	得票総数	年齢	職業	住所	
当	福井友太郎	男	無	所属	1,605	57	村長	東津輕郡平館村大字根岸字湯の沢1955の4	
落	工藤徳一	"	"	"	396	48	商	業	

⑱ 三戸郡新郷村長および議会議員補欠選挙

選挙の種類	新郷村長選挙		選挙の期日	昭和46年7月30日(告示日7月23日)	
選挙の事由 (定数)	任期満了による(1人)		選挙区	新郷村	備考
当落の別	候補者氏名	性別	党派	年齢	職業
当	木村 弥太郎	男	無所属	50	農
落					
住所	三戸郡新郷村大字戸来字高畑下8				

選挙の種類	新郷村議会議員選挙		選挙の期日	昭和46年7月30日(告示日7月23日)	
選挙の事由 (定数)	退職による欠員(長との同時選挙)(1人)		選挙区	新郷村	備考
男女別	投票当日の有権者数	投票者数	棄権者数	得票者数	投票率 (100.00%)
男	1,659	1,008	651	60.76	2,252
女	1,789	1,244	545	69.54	2,197
計	3,448	2,252	1,196	65.31	4,449
当落の別	候補者氏名	性別	党派	得票総数	年齢
当	島山 繁	男	無所属	1,588	53
落	間木 幸男	"	日本共産党	609	49
備考	無効投票率 不受理、持帰り 備考				

⑭ 三戸郡五戸町長および議会議員補欠選挙

選挙の種類		五戸町長選挙					選挙の期日		昭和46年8月12日 (告示日 8月5日)		
選挙の事由 (定数)		任期満了による (1人)					選挙区		五戸町		
男女別	投票権者数	投票当日の権者数	投票者数	棄権者数	投票権者数	投票率 (100.00%)	有効投票数	無効投票率	有効投票数	無効投票数	無効投票率
男	6,329	6,329	3,672	2,657	58.02	8,225	8,175	50			
女	6,921	6,921	4,553	2,368	66.79	無効投票率 不受理、持帰り	備考				
計	13,250	13,250	8,225	5,025	62.08	0.6					
落別の当落	候補者氏名	性別	党派	得票総数	年齢	職業	住	業	所		
当	川崎 嘉保	男	無所属	7,225	49	会社重役	三戸郡五戸町字下毛沢向8の1				
落	佐川 正七	〃	日本共産党	950	53	農		業			

㊤ 西津軽郡深浦町長および議会議員補欠選挙

選挙の種類		深浦町長選挙				選挙の期日		昭和46年8月15日(告示日 8月8日)		
選挙の事由 (定数)		任期満了による				選挙区	深浦町	備考		
区 分 男 女 計	投票当日の 投票者数	投票者数	棄権者数	投票者数	投票率 (100.00%)	投票総数	有効投票数	無効投票数	無効投票数	備考
男	3,961	3,423	538	86.42	7,357	7,279	78			
女	4,349	3,935	414	90.48	無効投票率	不受理、待帰り	備考			
計	8,310	7,358	952	88.54	1.06	1				
落 当 の 別	候補者氏名	性別	党	派	得票総数	年令	職	業	住	所
当	石崎伊禄	男	無	所屬	3,718	71	商	業	西津軽郡深浦町大字深浦字岡町218	
落	松浦武	〃	〃	〃	3,561	58	林	業		

選挙の種類		深浦町議会議員補欠選挙				選挙の期日		昭和46年8月15日(告示日 8月7日)	
選挙の事由 (定数)		欠員による(長との同時選挙)(2人)				選挙区		深浦町	
区分	投票当日の有権者数	投票者数	棄権者数	投票者数	投票率 (100.00%)	投票総数		無効投票数	
						有効投票数	無効投票数	有効投票数	無効投票数
男	3,961	3,419	542	86.32	7,337	7,082	255		
女	4,349	3,918	431	90.09	無効投票率	不受理、持帰り	備	考	
計	8,310	7,337	973	88.29	3.48				
当落の別	候補者氏名	性別	党派	所属	得票総数	年齢	職業		
当	野呂 行一郎	男	無所属		2,626	60	農 業		
"	藤田 繁雄	"	"	"	2,056	58	"		
落	土田 朝雄	"	"	"	1,430	42	"		
"	木村 信男	"	"	"	970	53	"		

㉑ 三戸郡名川町長選挙

選挙の種類	名川町長選挙		選挙の期日	昭和46年8月29日(告示日8月22日)	
選挙の事由 (定数)	任期満了による(1人)		選挙区	名川町	備考
当落の別	候補者氏名	性別	党派	得票総数	年齢
当	工藤要吉	男	無所属	-	57
			無所属		
			職業	住	所
			業	業	三戸郡名川町大字下名久井字田端23

㉒ 上北郡百石町長選挙

選挙の種類	百石町長選挙		選挙の期日	昭和46年9月12日(告示日9月5日)	
選挙の事由 (定数)	任期満了による(1人)		選挙区	百石町	備考
当落の別	当日の投票者数	投票者数	乗権者数	得票総数	投票率 (100.00%)
男	2,903	2,126	777	777	73.23
女	3,098	2,813	285	285	90.80
計	6,001	4,939	1,062	1,062	82.30
当落の別	候補者氏名	性別	党派	得票総数	年齢
当	三村輝文	男	無所属	3,028	41
落	川口嘉三	"	"	1,847	59
"	柏崎勝之助	"	"	34	63
			職業	住	所
			無効投票率	無効投票率	無効投票率
			23	4,909	23
			無効投票率	無効投票率	無効投票率
			0.047	7	7
			無効投票率	無効投票率	無効投票率
			不受理、持帰り	備	考
			無効投票率	無効投票率	無効投票率
			30の10		

㉓ 中津経郡相馬村長選挙

選挙の種類	相馬村長選挙				選挙の期日	昭和46年10月24日 (告示日 10月17日)		
選挙の事由 (定数)	任期満了による (1人)				選挙区	相馬村	備考	無投票
当落別	候補者氏名	性別	党派	得票総数	年齢	職業	住所	
当	溝江 顕一	男	無所属		59	村長	中津経郡相馬村大字湯口字二の安田11	

㉔ 下北郡風間浦村長および議会議員補欠選挙

選挙の種類	風間浦村長選挙				選挙の期日	昭和46年11月7日 (告示日 10月31日)		
選挙の事由 (定数)	任期満了による (1人)				選挙区	風間浦村	備考	無投票
当落別	候補者氏名	性別	党派	得票総数	年齢	職業	住所	
当	平井 保光	男	無所属		48	村長	下北郡風間浦村大字易国間字小易国38の1	

選挙の種類	風間浦村議会議員補欠選挙				選挙の期日	昭和46年11月7日 (告示日 10月31日)		
選挙の事由 (定数)	欠員による(長との同時選挙)(1人)				選挙区	風間浦村	備考	無投票
当落別	候補者氏名	性別	党派	得票総数	年齢	職業	業	
当	坂本 常雄	男	無所属		60	団体役員		

2 市町村議会議員一般選挙

① 南津堅郡大鰐町議会議員一般選挙

選挙の種類		大鰐町議会議員一般選挙				選挙の期日		昭和45年12月6日(告示日11月29日)			
選挙の事由 (定数)		任期満了				選挙区	大鰐町	備考			
区分 男女別	投票者数	投票当日の 投票権者数	投票者数	棄権者数	投票率 (100.00%)	投票総数	有効投票数	無効投票数	無効投票数		
									無効投票数	無効投票率	
男	5,607	4,721	886	84.20	10,658	10,589	69				
女	6,503	5,937	566	91.30	無効投票率	不受理、持帰り	備考				
計	12,110	10,658	1,452	88.01	0.54						

当選	候補者氏名	性別	党派	得票総数	年令	職業
○	山口富隆	男	無所属	609.928	57	農業
○	工藤賢造	〃	〃	461.030	53	〃
○	成田寿美	〃	〃	454.682	45	商業
○	今井一美	〃	〃	448	50	旅館業
○	前田鉄男	〃	〃	439	44	農業
○	工藤圭司	〃	〃	434.970	40	製材業
○	山中俊男	〃	〃	425.619	56	農業
○	山口辰治	〃	〃	372.566	42	〃
○	対馬弥兵衛	〃	〃	358	63	〃
○	成田喜代一	〃	〃	356.318	63	〃
○	原 子 源 一	〃	〃	342.609	51	〃
○	原 子 三 郎	〃	〃	341.608	44	〃
○	油川貞一	〃	〃	341	50	会社重役
○	菊池正八	〃	〃	338.346	51	商業
○	下山彦次郎	〃	〃	337.805	59	農業
○	山口忠勝	〃	〃	332.506	53	〃
○	佐藤金雄	〃	〃	330	50	〃
○	吹田日出雄	〃	〃	327	42	製材業
○	長利清進	〃	〃	308	52	農業
○	山田長四郎	〃	〃	307	54	〃
○	国方正治	〃	〃	304	53	商業
○	原 子 吉 春	〃	〃	299.533	40	農業
○	外崎勝雄	〃	〃	290	58	〃
○	山内直平	〃	〃	287.361	44	〃
○	須藤昌治	〃	日本社会党	271	43	国家公務員
○	下山年雄	〃	〃	264.576	57	農業
	大川清寿郎	〃	〃	260	50	〃
	福田善夫	〃	〃	253	59	〃
	山内要作	〃	〃	225.639	68	〃
	菊池誠栄	〃	〃	157.636	36	〃
	原 子 光 健	〃	無所属	140.250	35	〃
	江良浄全	〃	〃	136	53	僧侶
	丹代一男	〃	〃	34	36	商業

② 三戸郡田子町議会議員一般選挙

選挙の種類		田子町議会議員一般選挙				選挙の期日		昭和46年5月30日 (告示日 5月23日)	
選挙の事由 (定数)		法第116条による (18人)				選挙区		田子町 備考	
区分 男女別	投票当日の有権者数	投票者数	棄権者数	投票率 (100.00%)	投票総数	有効投票数	無効投票数	無効投票率	備考
	男	3,228	2,836	392	87.86	6,101	6,063	38	
女	3,497	3,265	232	93.37		不受理、持帰り			備考
計	6,725	6,101	624	90.72				0.62	

当落 の別	候補者氏名	性別	党派	得票総数	年令	職業
○	中村敏信	男	無所属	387,608	33	農業
○	西野末次郎	"	"	379	52	鉄工業
○	中村隆一	"	"	373,191	43	農業
○	蹴揚清見	"	"	336	34	商業
○	風張繁	"	"	371	51	農業
○	田沼義三	"	"	330	44	"
○	清水源吉	"	"	323	46	商業
○	栗山篤	"	"	320	36	会社役員
○	佐藤勇	"	"	314	57	農業
○	日向又二郎	"	"	311	40	サービス業
○	柳田正雄	"	"	293	48	農業
○	穂積与助	"	"	290	50	"
○	坂上昭義	"	"	283	41	"
○	宮村美雄	"	"	251	55	"
○	山本孝一郎	"	"	238	62	"
○	千葉一治	"	公明党	248	51	電設業
○	奥長蔵	"	無所属	225	62	商業
○	久保正一	"	"	205	56	農業
	中村清一	"	"	204,198	44	"業
	北村仁太郎	"	"	198	51	商業
	藤村義雄	"	"	183	48	農業

③ 南津堅郡藤崎町議会議員一般選挙

選挙の種類		藤崎町議会議員一般選挙				選挙の期日		昭和46年 7月17日 (告示日 7月10日)	
選挙の事由 (定数)		任期満了による				選挙区		藤崎町 備考	
区分 男女別	投票当日の 投票者数	投票者数	棄権者数	投票率 (100.00%)	投票総数	有効投票数	無効投票数	無効投票率	備考
男	3,629	3,301		90.96	7,181	7,151	30		
女	4,084	3,880		95.00					備
計	7,713	7,181		93.10				0.42	

当落 の別	候補者氏名	性別	党派	得票総数	年齢	職業
○	田中 巖	男	無所属	446	50	農業
○	兵藤 兼作	〃	〃	434	54	商業
○	久保田 勇蔵	〃	〃	416	58	農業
○	小野 東作	〃	〃	427	43	〃
○	白戸 勇治	〃	〃	414	44	〃
○	児玉 惣作	〃	〃	369	47	〃
○	野呂 新吉	〃	〃	358	50	〃
○	小笠原 盛	〃	〃	350	47	〃
○	中田 嵩穂	〃	〃	347	55	〃
○	佐藤 一美	〃	〃	338, 283	39	〃
○	工藤 信一	〃	〃	338	49	〃
○	平川 さき	女	〃	329	63	会社役員
○	阿部 良作	男	〃	327	58	農業
○	佐藤 清	〃	〃	321, 490	49	〃
○	成田 重美	〃	〃	290	64	〃
○	伊藤 勝美	〃	日本共産党	289, 227	35	〃
○	泉 東佐雄	〃	無所属	288	40	国鉄
○	石沢 大助	〃	〃	281	69	不動産業
○	神 巖	〃	〃	259	53	農業
○	三上文吉	〃	〃	228	58	〃
	川村 健	〃	〃	203	46	〃
	村上 隆元	〃	〃	98	32	土建業

④ 南津軽郡浪岡町議会議員一般選挙

選挙の種類		浪岡町議会議員一般選挙			昭和46年8月8日(告示日 8月1日)		
選挙の事由 (定数)		任期満了による			浪岡町	備考	
区分 男女別	投票当日の 投票権者数	投票者数	棄権者数	投票率 (100.00%)	投票総数	有効投票数	無効投票数
	男	6,906	6,090	816	88.18	13,289	13,171
女	7,830	7,199	631	91.94	無効投票率 不受理、持帰り	備	考
計	14,736	13,289	1,447	90.18	0.89		

当落	候補者氏名	性別	党派	得票総数	年令	職業
○	出町清司	男	日本社会党	743	46	国鉄職員
○	小倉昭夫	〃	無所属	668	41	商業
○	太田定昭	〃	自民党	593.56	33	農業
○	松井清	〃	無所属	549	59	商業
○	宇野栄二	〃	民社党	545	54	農業
○	古村誠	〃	無所属	523	60	会社員
○	平野徳蔵	〃	〃	521	59	農業
○	三上恵輔	〃	〃	519	54	土建業
○	鎌田稔	〃	〃	517.65	53	農業
○	佐藤銀之助	〃	〃	512	60	〃
○	常田喜平治	〃	〃	488.54	54	会社員
○	田中正三	〃	〃	477	48	農業
○	石村秀雄	〃	〃	473.58	47	商業
○	小山松雄	〃	〃	465	55	農業
○	太田松太郎	〃	〃	462.44	65	〃
○	西村清二	〃	〃	456	46	商業
○	長谷川信之輔	〃	〃	427	60	農業
○	鎌田竹寿	〃	〃	425.35	48	〃
○	山内政弥	〃	日本共産党	403	46	団体役員
○	福士賢次郎	〃	無所属	401	64	商業
○	菊地芳一	〃	公明党	401.71	46	〃
○	津川信一	〃	日本共産党	388	44	農業
	山田文良	〃	無所属	358	60	〃
	常田正治	〃	〃	338.46	44	国鉄職員
	有馬長右門	〃	〃	328	63	農業
	工藤権一	〃	〃	313	46	無職
	石村良蔵	〃	〃	299.26	58	農業
	石村豊四郎	〃	〃	286.16	57	〃
	唐牛文夫	〃	〃	264	38	〃
	菊地正勝	〃	〃	24.29	40	〃

⑤ 五所川原市議会議員一般選挙

選挙の種類		五所川原市議会議員一般選挙				選挙の期日		昭和46年9月1日(告示日8月22日)	
選挙の事由 (定数)		任期満了による(30人)				選挙区	五所川原市		
区分	投票当日の 投票者数	投票者数	棄権者数	投票率 (100.00%)	投票総数	有効投票数	無効投票数		
男	14,953	12,853	2,100	85.96	28,154	28,057	97		
女	17,168	15,304	1,864	89.14	無効投票率	不受理、持帰り	備	考	
計	32,121	28,157	3,964	87.66	0.35	3			

当落 の別	候補者氏名	性別	党派	得票総数	年齢	職業
○	泉谷正志	男	無所属	1,194	46	農業
○	鶴谷初太郎	〃	〃	869	65	会社役員
○	成田実	〃	〃	821,772	43	建設業
○	高満夕力	女	〃	772	56	助産婦
○	小野豊四郎	男	〃	740,575	63	商業
○	三上理	〃	〃	727	43	会社役員
○	石岡彦永門	〃	〃	712,777	38	農業
○	成田修次郎	〃	〃	703,227	64	土建業
○	吉岡良三	〃	〃	681	44	農業
○	渋谷守夫	〃	〃	680	42	〃
○	前田義則	〃	〃	663	53	〃
○	太田良吉	〃	〃	652,248	35	〃
○	福士孝一	〃	〃	651,529	54	〃
○	川浪重次郎	〃	〃	642,221	51	〃
○	木村勘一郎	〃	〃	639	53	無職
○	岩崎慶一	〃	〃	628	40	農業
○	秋田長兵衛	〃	〃	627	60	〃
○	山口徳二	〃	〃	620	42	会社社長
○	齋藤昇	〃	〃	615,040	45	会社員
○	竹谷茂男	〃	〃	607	43	農業
○	笹森征五郎	〃	〃	600	69	〃
○	浅川勇	〃	日本社会党	596	41	団体役員
○	山田誠記	〃	無所属	595	42	会社社長
○	船水信一	〃	〃	585,566	54	木工業
○	奈良清作	〃	〃	582	42	農業

当落 の別	候補者氏名	性別	党派	得票総数	年令	職業
○	小田 桐 源 太 郎	男	無 所 属	581.161	6 5	農 業
○	平 山 洗 一	〃	公 明 党	580.050	3 5	会 社 員
○	川 浪 直 治	〃	無 所 属	574.778	6 2	農 業
○	寺 田 義 雄	〃	〃	572.428	5 1	〃
○	齋 藤 一 郎	〃	〃	566.959	4 1	〃
	神 皓 二 郎	〃	民 社 党	564	4 4	会 社 員
	高 橋 文 治	〃	無 所 属	563	4 6	農 業
	長 尾 徳 一	〃	〃	556	4 3	〃
	阿 部 保 信	〃	〃	547	5 7	医 師
	小 野 仁 太 郎	〃	〃	546.424	5 1	建 築 業
	坂 本 廉 一	〃	〃	537	6 4	農 業
	和 田 新	〃	〃	526	4 6	土 木 建 築 請 負 業
	小 田 桐 政 吉	〃	〃	521.838	6 5	農 業
	石 岡 貢	〃	〃	490.222	4 9	商 業
	原 田 市 太 郎	〃	〃	476	4 5	団 体 役 員
	鳴 海 真 一	〃	〃	466.433	4 0	商 業
	寺 田 惣 次 郎	〃	〃	461.571	6 0	旅 館 業
	外 崎 梁 四 郎	〃	〃	428	6 6	農 業
	平 山 栄 一 郎	〃	日 本 社 会 党	419.419	3 8	会 社 役 員
	今 栄 藏	〃	日 本 共 産 党	380	4 2	団 体 役 員
	太 田 繁 太 郎	〃	無 所 属	375.751	6 0	農 業
	工 藤 直	〃	〃	118	6 4	行 政 書 士

④ 三戸郡福地村議会議員一般選挙

選挙の種類		福地村議会議員一般選挙				選挙の期日		昭和46年9月26日 (告示日 9月19日)	
選挙の事由 (定数)		任期満了による				選挙区	福地村	備考	
区分 男女別	投票当日の 投票権者数	投票者数	棄権者数	投票率 (100.00%)	投票総数	有効投票数	無効投票数	無効投票数	
	男	1,693	1,496	197	88.36	3,310	3,297	13	
女	1,883	1,816	67	96.44	無効投票率	不受理、持帰り			
計	3,576	3,312	264	92.62	0.004	2			

当落 の別	候補者氏名	性別	党派	得票総数	年齢	職業
○	夏堀幹雄	男	無所属	254	33	農業
○	夏堀嘉三	〃	〃	235	34	会社常務
○	大橋岩男	〃	〃	232	48	農業
○	庭田藤藏	〃	〃	232	42	〃
○	川井祐一	〃	〃	201	47	〃
○	夏坂專一	〃	〃	192	45	〃
○	矢木沢久栄	〃	〃	188	57	〃
○	坂本勘之丞	〃	〃	187	50	〃
○	佐々木金初	〃	〃	187	48	〃
○	高橋善太郎	〃	〃	175	48	〃
○	大久保俊造	〃	〃	174	56	〃
○	中里武	〃	〃	173	65	〃
○	小ヶ口安吉	〃	〃	173	52	〃
○	庭田利雄	〃	〃	164	46	〃
○	及川久吉	〃	〃	156	43	〃
○	小泉正太郎	〃	〃	152	56	〃
	滝田彦一	〃	〃	150	35	〃
	高橋清三郎	〃	〃	72	50	土建業

⑦ 南津軽郡田舎館村議会議員一般選挙

選挙の種類		田舎館村議会議員選挙				選挙の期日		昭和46年9月11日(告示9月4日)	
選挙の事由 (定数)		任期満了による(20人)				選挙区	田舎館村	備考	
	投票者数	票当日の投票者数	投票者数	棄権者数	投票率 (100.00%)	投票総数	有効投票数	無効投票数	
男	3,209	2,901	308	90.40	6,389	6,374	15		
女	3,650	3,504	146	96.00	無効投票率	不受理、持帰り	備考		
計	6,859	6,405	454	93.38	0.234	16			

当落 の別	候補者氏名	性別	党派	得票総数	年齢	職業
○	小林村治	男	無所属	536	40	会社役員
○	鈴木幸一	〃	〃	372	38	農業
○	阿部源作	〃	〃	347	52	〃
○	八木橋誠	〃	〃	338	40	〃
○	葛原新悦	〃	〃	332	43	〃
○	田沢寿蔵	〃	〃	318.102	49	〃
○	工藤一夫	〃	〃	304.353	43	〃
○	小野忠三郎	〃	〃	303	39	建設業
○	平田隆造	〃	〃	300	43	〃
○	須藤静司	〃	〃	284.409	45	農業
○	工藤鉄弘	〃	〃	284.329	41	〃
○	山谷伝太郎	〃	〃	282	55	〃
○	中山治	〃	〃	279	52	〃
○	工藤明朋	〃	〃	273.317	36	新聞記者
○	阿保勝男	〃	〃	271	45	農業
○	中山忠男	〃	〃	259	52	〃
○	田沢昭一	〃	〃	258.897	45	〃
○	福士栄	〃	〃	237	46	〃
○	須藤清江	〃	〃	227.327	54	〃
○	葛西善一	〃	〃	205	46	国鉄職員
	須藤重一	〃	〃	182.262	55	農業
	岩間清	〃	〃	180	51	〃

④ むつ市議会議員一般選挙

選挙の種類		むつ市議会議員一般選挙				選挙の期日		昭和46年10月8日(告示日 9月25日)	
選挙の事由 (定数)		任期満了による(30人)				選挙区		むつ市 備考	
区分 男女別	投票当日の 有権者数	投票者数	棄権者数	投票率 (100.00%)	投票総数	有効投票数	無効投票数		
	男	13,525	10,825	2,700	80.04	23,108	22,993	115	
女	13,921	12,283	1,638	88.23	無効投票率	不受理、持帰り	備考		
計	27,446	23,108	4,338	84.19	0.50				

当選	候補者氏名	性別	党派	得票総数	年齢	職業
○	近藤光宣	男	無所属	1,320	49	無職
○	工藤克己	〃	自由民主党	989,616	52	酸素ガス製造業
○	杉山 肅	〃	無所属	923	35	会社役員
○	川下八十美	〃	自由民主党	922	31	代議士秘書
○	佐々木弥一	〃	無所属	870,080	60	豆腐製造業
○	藤井栄三郎	〃	自由民主党	845	57	電気工事業
○	谷藤勝夫	〃	無所属	781	42	映画館経営
○	荒井 司	〃	公明党	758	61	株式会社社長
○	新谷昭二	〃	日本共産党	723	44	政党役員
○	館岡清三郎	〃	無所属	717	61	製材業
○	猪口新一	〃	日本社会党	695	42	国鉄職員
○	館 卯之吉	〃	無所属	686	52	農業
○	本山清一	〃	自由民主党	684	60	農林業
○	佐々木伝四郎	〃	無所属	662,918	54	農業
○	片岸道美	〃	自由民主党	654	47	僧侶
○	工藤平真	〃	〃	652,383	65	農業
○	西口才太郎	〃	〃	651	58	漁業
○	新田仁太郎	〃	日本社会党	623	47	公社々員
○	瀬川哲夫	〃	無所属	619	56	建設業
○	丸山源蔵	〃	〃	612	56	商業
○	佐藤鉄蔵	〃	〃	604	56	無職
○	宮下春雄	〃	〃	597	45	会社役員
○	平内芳造	〃	〃	594	53	左官業
○	石鉢勝治	〃	〃	584	60	会社事務員
○	今村恒喜	〃	〃	580	47	酪農業
○	石田金五郎	〃	〃	563	59	無職
○	高橋留次	〃	自由民主党	555	61	会社社長
○	中村正雄	〃	〃	540	57	商業
○	川向与三郎	〃	〃	525	58	〃
○	立花茂一郎	〃	無所属	517	50	農業
	小笠原武四郎	〃	日本社会党	452	50	国鉄職員
	皆野文一	〃	無所属	448	47	建設業
	中島藤男	〃	〃	413	49	商業
	金枝弥作	〃	〃	389	47	土建業
	森脇茂信	〃	〃	228	54	運送業
	菊池行嘉	〃	〃	16	63	商業

② 南津軽郡平賀町議会議員一般選挙

選挙の種類		平賀町議会議員一般選挙				選挙の期日		昭和46年10月12日 (告示日 10月5日)	
選挙の事由 (定数)		任期満了による				選挙区	平賀町	備考	
区分 男女別	投票当日の 有権者数	投票者数	棄権者数	投票率 (100.00%)	投票総数	有効投票数	無効投票数		
	男	7,509	6,680		88.96	14,329	14,222	107	
女	8,175	7,663		93.74				備	考
計	15,684	14,343		91.45				無効投票率 0.75	不受理、持帰り 14

当落	候補者氏名	性別	党派	得票総数	年齢	職業
○	下山三郎	男	無所属	545	45	会社役員
○	水木 円	〃	〃	529	65	農 業
○	工藤永作	〃	〃	512,073	46	電気機具商
○	田中哲雄	〃	〃	501,036	37	農 業
○	中田勝尋	〃	〃	494	52	〃
○	相馬正久	〃	〃	480	53	〃
○	小林健六	〃	〃	474	50	建設業
○	船水慶助	〃	〃	469	46	農 業
○	外川久夫	〃	〃	468	52	商 業
○	今井忠一	〃	〃	467,001	69	農 業
○	今井鉄雄	〃	〃	466,961	49	〃
○	芳賀幸治	〃	〃	463	53	〃
○	葛西久尚	〃	〃	461,584	39	〃
○	吹田福一	〃	〃	458	44	〃
○	山谷房一	〃	〃	456,826	54	〃
○	古川孝	〃	〃	452,538	36	〃
○	成田勝江	〃	〃	434	53	〃
○	葛西弥次郎	〃	〃	431,415	55	会社役員
○	小野立夫	〃	〃	420,004	41	農 業
○	斎藤洋	〃	〃	417,051	59	〃
○	小野又栄	〃	公明党	415,995	43	印刷業
○	斎藤新吉	〃	無所属	412,038	53	農 業
○	原田忠太郎	〃	〃	396	57	〃
○	加藤東一郎	〃	日本共産党	394	33	銀行員
○	古川嘉造	〃	無所属	388,461	48	農 業
○	八木橋善美	〃	〃	376	38	会社重役
○	中畑豊治	〃	〃	371	57	農 業
○	須藤喜工衛門	〃	〃	367	68	〃
○	工藤良三	〃	〃	367,926	55	〃
○	斎藤長吉	〃	〃	360,909	56	〃
	三浦兼右衛門	〃	〃	328	51	〃
	山谷甚郎	〃	〃	327,173	52	〃
	小笠原兼雄	〃	〃	273	58	〃
	木村義信	〃	〃	40	31	教師

㊦ 南洋輕郡尾上町議會議員一般選挙

選挙の種類		尾上町議會議員一般選挙				昭和46年11月14日 (告示日 11月7日)	
選挙の事由 (定数)		任期満了による				尾上町	備考
区分 男女別	投票当日の 投票権者数	投票者数	棄権者数	投票率 (100.00%)	投票総数	有効投票数	無効投票数
	男	3,483	3,134	349	89.98	6,824	6,785
女	3,895	3,690	205	94.74	無効投票率 不受理、持帰り	備	考
計	7,378	6,824	554	92.49	0.57		

当落 の別	候補者氏名	性別	党派	得票総数	年齢	職 業
○	花 田 喜 代 作	男	無 所 属	459	6 3	農 業
○	原 田 弥 吉	"	"	428	6 3	"
○	成 田 又 兵 衛	"	"	407	5 1	"
○	工 藤 政 吉	"	"	367.236	4 8	"
○	樋 口 重 造	"	"	367	5 0	"
○	佐 藤 政 雄	"	"	359.797	5 6	"
○	松 田 謙 幸	"	"	353.573	4 3	"
○	菊 池 良 一	"	"	350	4 7	"
○	工 藤 博 道	"	"	343.221	4 1	りんご移出業
○	奈良岡 正 英	"	"	338	4 6	農 業
○	葛 西 藤 吉 郎	"	"	333	4 4	"
○	工 藤 務	"	"	325.209	4 8	"
○	工 藤 義 美	"	"	323.208	4 7	"
○	山 口 正 信	"	"	304	5 1	"
○	佐 藤 俊 盛	"	日本共産党	302.671	4 7	"
○	清 藤 安 治	"	無 所 属	288	4 4	製 材 業
○	小 田 桐 徹 郎	"	"	277	6 7	農 業
○	松 田 清 英	"	"	263.426	5 1	"
	佐 藤 良 三	"	日本社会党	239.531	4 0	"
	工 藤 東 栄	"	無 所 属	191.123	5 5	会 社 役 員
	西 谷 光 郎	"	"	164	4 8	商 業

昭和47年3月 発行

発行所 青森市長島一丁目1番1号
青森県選挙管理委員会

印刷所 青森コロニー印刷
TEL 38-2021 (代)
