

昭和38年11月21日執行

衆議院議員総選挙

最高裁判所裁判官国民審査

# 選挙の記録

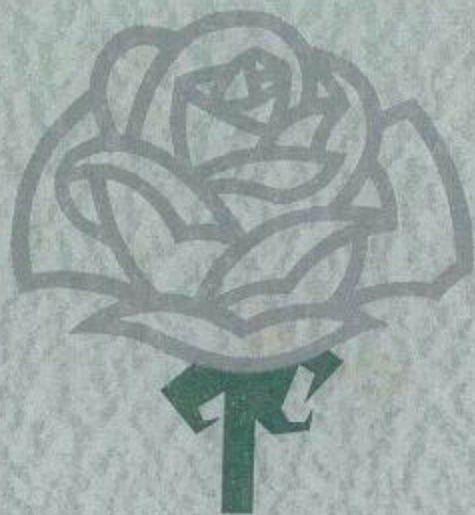

青森県選挙管理委員会

昭和38年11月21日執行

衆議院議員総選挙  
最高裁判所裁判官国民審査

# 選挙の記録

青森県選挙管理委員会

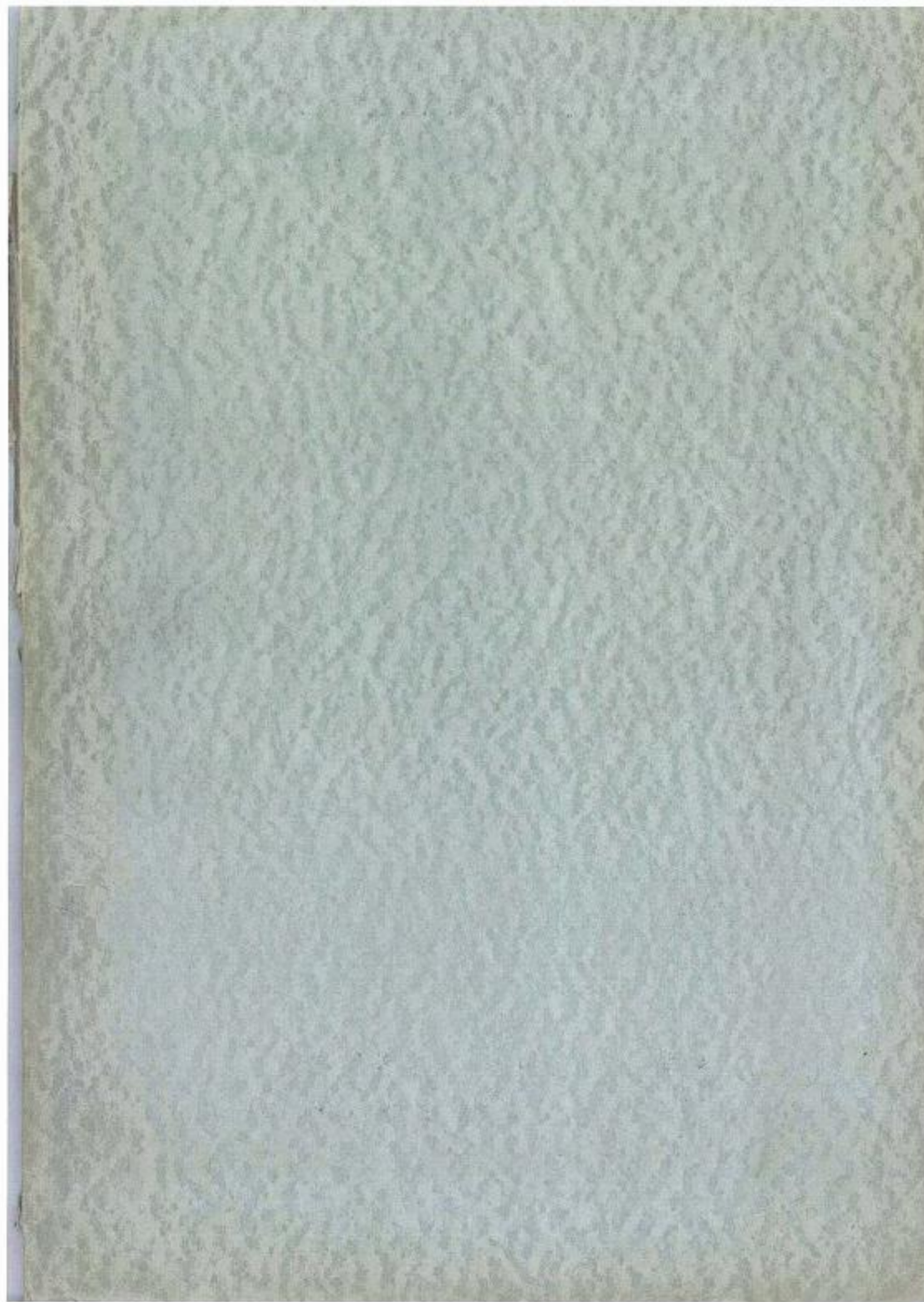







## は し が き

今次、第30回の衆議院議員の総選挙は、昨年10月23日解散、同月31日公布で解散直前に成立した「衆議院議員の総選挙の執行に関する臨時特例に関する法律」（昭和38年法律第169号）の、投票時間の延長、ポスターの公営掲示、連呼行為の復活、新聞広告の回数増加、テレビジョンによる経歴放送等の特例によつて、同年11月21日に行なわれたのである。

しかして、特例法が成立した一週間足らずの間に、特に1投票所3ヶ所～5ヶ所以内の公営ポスター掲示場の場所の選定と施設の整備をすることが、どれだけの難事業であつたかは、市町村の実際の掌に当つた選挙管理委員会の関係者だけが知っていることになるのである。全くその労苦は並大抵のものではなかつたものと推察できるのである。

また、投票時間の2時間延長はそれだけ、多忙な人にも、遠距離通勤者にも投票できやすくするためのものである以上は、少くともプラスではあつてもマイナスに働く筈はないと云えるのであろうが、しかし結果としては、関係者の払つた労苦に比して、その効果ははかばかしいものではなかつたと云えそうである。

ともあれ、選挙関係機関においてはその管理執行体制を確立して最高裁判所裁判官国民審査とともに、円滑かつ適正に執行し、ことなきを期することができたことは喜ばしい。

ここにこれらの選挙の記録を刊行するに当り選挙執行の第一線にあつて、その管理執行に万全を期せられるとともに、公明選挙啓発の推進に多大のご尽力をいただいた市町村の選挙管理委員会並びに関係団体の方々に深甚なる謝意を表する次第であります。

昭和39年2月

青森県選挙管理委員会



開票風景



婦人会の啓発パレード



町の単独啓発の一コマ

# 11月21日投票日!

衆議院議員総選挙  
最高裁判所裁判官国民審査

正しく選んで明るい政治

青森県選挙管理委員会・青森県公明選挙推進協議会

11月21日投票日

衆議院議員総選挙!  
最高裁判所裁判官国民審査!

正しく選んで明るい政治

青森県選挙管理委員会・青森県公明選挙推進協議会



# 11月21日 衆議院議員総選挙投票日 最高裁判所裁判官国民審査

私たちの「一票」が暮らしや政治と  
どんな関係があるかよく考えて  
立派な代表者を国会に送り  
ましょつ。



みんなで候補者を研究

小島 功

青森県選挙管理委員会  
青森県公明選挙推進協議会

わたくしは  
公明選挙運動  
の参加者です

A stylized rose logo in white and light blue, set against a dark red background. The rose has a green stem and leaves. Inside the petals of the rose, a cityscape is visible. To the left of the rose, the text 'わたくしは 公明選挙運動 の参加者です' is written vertically in white.

# 衆議院議員総選挙

最高裁判所裁判官

国民審査

11月21日



公明選挙で  
明るい政治

## 衆議院議員総選挙の執行について協力方依頼

きたる十一月二十一日には、第三十回目の衆議院議員総選挙及び、第六回目の最高裁判所裁判官の国民審査が執行されることになりました。

我々国民の平穏な生活の保障が、正しい政治によつて実現されることは、極めて明白なことであります。しかし過去における選挙の現状は、投票率の低下に加え、悪質な選挙違反件数も多く、我々関係者といたしましては、この点を深く憂慮いたしておる次第であります。

現在全国的に展開されている「公明選挙に参加する運動」の趣旨も、選挙人の意識の向上と相俟つて、選挙を通じて政治を良くすることが目的であり、このためには、あらゆる啓発の方策が講ぜられつつあります。

つきましては各位の特段のご協力によりまして、この運動の普及につき、何分のご尽力をいただきますとともに、投票日の十一月二十一日には、選挙人が自らの意思により積極的に選挙権の行使をするよう、各職場のご協力かあわせてお願い申し上げる次第であります。

昭和三十八年十月三十一日

青森県選挙管理委員会委員長 木村 亨 貞

青森県公明選挙推進協議会長 和田 喜 太 郎

青森県教育委員会教育長 岡 本 省 一

青 森 県 知 事 竹 内 俊 吉

各 官 公 衙 長

各 種 団 体 長

各 会 社 工 場 長

各 事 業 所 (場) 長 殿

各 学 校 長

各 公 民 館 長



# 衆議院議員総選挙及び最高裁判所裁判官 国民審査投票結果調

## 目 次

衆議院議員総選挙及び最高裁判所裁判官国民審査執行主要事務日程表

衆議院議員総選挙の選挙長，同選挙長代理者住所氏名

最高裁判所裁判官国民審査分会長，同分会長代理者住所氏名

衆議院議員総選挙当日の速報受領事務分担表

### その 1 衆議院議員総選挙

第 1 表	議員候補者（当選人）に関する調	5
第 2 表	選挙人名簿確定登録人員数調	6
第 3 表	投票調	7
第 4 表	開票調	11
第 5 表	候補者得票調	16
第 6 表	無効投票調	20
第 7 表	候補者に関する調	26
第 8 表	当選人数に関する調	27
第 9 表	党派別男女別得票数に関する調	28
第 10 表	落選人数に関する調	28
第 11 表	仮投票等に関する調	28
第 12 表	投票所等に関する調	30
第 13 表	開票区に関する調	30
第 14 表	立会人に関する調	30
第 15 表	投票管理者及び事務従事者等に関する調	31
第 16 表	ポスター掲示場に関する調	31
第 17 表	選挙公報に関する調	32
第 18 表	立会演説会に関する調	32
第 19 表	個人演説会に関する調	33
第 20 表	新聞広告に関する調	33
第 21 表	政党その他の政治団体の政談演説会の開催回数に関する調	33
第 22 表	立会演説会順序決定及び開催状況	34
第 23 表	議員候補者選挙運動費用調	38
第 24 表	推定投票率状況調	39
第 25 表	選挙監視員派遣状況調	42
第 26 表	衆議院議員投票所開閉時刻線上調	42

### その 2 最高裁判所裁判官国民審査

第 27 表	投票調	45
第 28 表	開票調	48
第 29 表	罷免を可とする投票数罷免を可としない投票数等に関する調	52
第 30 表	無効投票調	66

第 31 表	投票総数，有効投票数，無効投票数等に関する調	71
第 32 表	無効投票等に関する調	71
第 33 表	最高裁判所裁判官国民審査に付される裁判官氏名	72

## 附 録

衆議院議員選挙公報（第 1 区，第 2 区）

最高裁判所裁判官国民審査公報

選挙人心得

# 衆議院議員総選挙及び最高裁判所裁判官国民審査 執行主要事務日程

青森県選挙管理委員会

月 日 曜	選挙期日		県 の 日 程	市 町 村 の 日 程
	前	後		
				ポスター掲示区画，記載順序決定のくじを行なう日時及び場所の告示，ポスター掲示場設置完了
10月31日	木	21	<p>○総選挙期日の公示（詔書）</p> <p>補充選挙人名簿の調製期日等に関する告示（法27 3）</p> <p>選挙長同職務代理者の住所氏名の告示（令81）</p> <p>投票用紙等の様式の告示</p> <p>選挙運動に関する支出金額の制限額の告示（法196）</p> <p>立会演説会開催計画の告示（法155 1）</p> <p>選挙公報掲載文の申請期限の告示（令126）</p> <p>立候補届出の受理及び告示並びに報告（法86 11）</p> <p>立候補届出を市町村選管及び候補者の住所地の市町村選管，市町村長へ通知（令921）</p> <p>推薦団体確認申請受付開始</p> <p>○審査期日及び裁判官の氏名の告示（官報）（審査法5）</p> <p>審査分会長，同職務代理者の住所氏名の告示</p> <p>投票用紙等の様式の告示</p>	<p>投票管理者同職務代理者の住所氏名の告示（37，令24 25）</p> <p>開票管理者，同職務代理者の住所氏名の告示（法61 2 令67 168）</p> <p>不在者投票場所等の告示</p> <p>不在者投票の開始</p> <p>裁判官の氏名等の掲示場所の告示</p>
11月1日	金	20	<p>補充選挙人名簿調製現在期日</p> <p>立会演説会参加申出期限（立会規程4 1）</p> <p>立会演説会の演説の日時順序の決定及び告示，通知（立会規程2）</p>	<p>同 右</p> <p>候補者の氏名等を投票，開票管理者へ通知（令92 6）</p>
11月2日	土	19	<p>審査に付される裁判官の氏名等の通知受理</p> <p>同上により，これを審査分会長及び市町村選管へ通知（令2 2）</p>	<p>補充選挙人名簿登録申請受付開始</p> <p>公示日に申出した個人演説開催（法164の2 5）</p> <p>第1回，立会演説会開催周知用ポスター掲示（法158 1）</p> <p>裁判官の氏名等の通知受理及び投票，開票管理者へ通知（令2 3）</p>
11月3日	日	18		
11月4日	月	17		
11月5日	火	16		
11月6日	水	15	立候補（推薦）届出期限（法86 1.2）	
11月7日	木	14		
11月8日	金	13	<p>選挙公報掲載文の申請締切日（法168 1）</p> <p>同上掲載順序のくじ（県規程 9）</p>	
11月9日	土	12		補充選挙人名簿登録申請期限
11月10日	日	11		補充選挙人名簿調製開始
11月11日	月	10		<p>国民審査不在者投票開始（令13 2）</p> <p>裁判官の氏名等掲示開始（令22）</p>



月 日	曜	選挙期日	県 の 日 程	市 町 村 の 日 程
		前 後		
11月12日	火	9		
11月13日	水	8		
11月14日	木	7		
11月15日	金	6		補充選挙人名簿調製期限
11月16日	土	5	選挙会の場所及び日時の告示(法78) 選挙立会人たるべき者十人を超えるとき並びに同一政党等所属の者三人を超えるとき のくじを行なう場所及び日時の告示(法76) 審査分会の場所及び日時の告示(審査法34)	補充選挙人名簿縦覧及び異議申出開始 投票所の告示(法41 1) 総選挙の開票の場所及び日時の告示(法64) 開票立会人たるべき者十人を超えるとき並びに同一政党等所属の者三人を超えるとき のくじを行なう場所及び日時の告示(法62 7) 国民審査の開票の場所及び日時の告示(審査法26)
11月17日	日	4		補充選挙人名簿縦覧及び異議申出期限
11月18日	月	3	補充立候補届出期限(法86 5) 選挙立会人たるべき者の届出最終日(法76) 審査分会立会人選任通知	補充選挙人名簿異議決定期限 投票立会人の選任通知最終日(法38 1) 投票立会人の住所、氏名及び党派等の名称を投票管理者へ通知(令26) 開票立会人たるべき者の届出最終日(法62 1)
11月19日	火	2	選挙立会人たるべき者十人を超えるとき のくじ執行(法76) 選挙立会人たるべき者が同一政党等所属3人以上ある場合のくじ執行(法76) 選挙立会人の補充選任及び通知(法76) 監視員打合 投票開票結果速報受領打合せ	補充選挙人名簿確定期日 開票立会人たるべき者、10人を超えるとき のくじ執行(法62 9) 開票立会人たるべき者が同一政党等所属3人以上ある場合のくじ執行(法62 9) 開票立会人の補充選任及び通知(法62 9) 選挙公報各世帯配付期限(法170) 審査公報各世帯配付期限
11月20日	水	1		候補者氏名掲示掲載順序決定最終日(法175の2 2) 投票開票管理者及び選挙事務従事者事務分担打合 投票所の設備(令32) 投票所入場券の配付最終日(令31 1) 不在者投票最終日
11月21日	木	0	総選挙、審査投票日(開票日) 投票及び開票結果速報受領	投票執行(開票)
11月22日	金	1	開票結果速報受領	開票執行 投票及び開票結果報告書類提出(令74)
11月23日	土	2	投票及び開票結果報告の受領及び点検	投票及び開票結果報告書類提出(令74)
11月24日	日	3	選挙会、審査分会準備	
11月25日	月	4	選挙会(法80 95) 審査分会 当選人の報告、告知及び告示(法101) 当選証書の附与及び告示(法105)	
11月26日	火	5	選挙結果報告 当選人等に関する報告(法108 1)	

月 日	曜	選挙期日 前 後	県 の 日 程	市 町 村 の 日 程
12月6日	金	15	選挙運動に関する収支報告書提出期限 (法189 1)	

### 衆議院議員総選挙の選挙長代理者氏名住所

選挙区	選挙長		選挙長代理者	
	氏名	住所	氏名	住所
第一区	柳 沢 豊 吉	三戸郡階上村大字角柄字柳平9	工 藤 徳 三	上北郡天間林村大字天間館
第二区	木 村 享 貞	弘前市大字三和字下恋塚14	鈴 木 清 四 郎	黒石市大字内町4

注 第一区の選挙長は11月13日の委員会で柳沢豊吉が病気のため鈴木清四郎に選任替

### 最高裁判所裁判官国民審査分会長 同分会長代理者氏名住所

分会長		分会長代理者	
氏名	住所	氏名	住所
工 藤 徳 三	上北郡天間林村大字天間館	鈴 木 清 四 郎	黒石市大字内町

### 衆議院議員総選挙並びに最高裁国民審査投票事務分担表

地方課長	坂	弘	二	衆第2区	中	村	正
事務局長	川	村	専		今		市
地方課長補佐	附	田	茂			省	
			登	最高裁国民審査			
1, 新聞発表係					千	葉	清
係長	三	浦	義		中	谷	順
	長	谷	川		太	田	喜
	瀬	川	光				洋
	山	平	昭				志
			彦	投票状況各都市県計係			
2, 県集計係					鹿	内	敬
係長	佐	々	木		小	林	玲
衆第1区	斎	藤	定				子
	岩	山	五	各都市担当連絡係			
			郎	長	内	久	子
			利				
			司				

月 日	曜	選挙期日 前 後	県 の 日 程	市 町 村 の 日 程
12月6日	金	15	選挙運動に関する収支報告書提出期限 (法189 1)	

### 衆議院議員総選挙の選挙長代理者氏名住所

選挙区	選 挙 長		選 挙 長 代 理 者	
	氏 名	住 所	氏 名	住 所
第一区	柳 沢 豊 吉	三戸郡階上村大字角柄字柳平9	工 藤 徳 三	上北郡天間林村大字天間館
第二区	木 村 享 貞	弘前市大字三和字下恋塚14	鈴 木 清 四 郎	黒石市大字内町4

注 第一区の選挙長は11月13日の委員会で柳沢豊吉が病気のため鈴木清四郎に選任替

### 最高裁判所裁判官国民審査分会長 同分会長代理者氏名住所

分 会 長		分 会 長 代 理 者	
氏 名	住 所	氏 名	住 所
工 藤 徳 三	上北郡天間林村大字天間館	鈴 木 清 四 郎	黒石市大字内町

### 衆議院議員総選挙並びに最高裁国民審査投票事務分担表

地方課長	坂 弘 二	衆第2区	中 村 正
事務局長	川 村 粂 一		今 省 市
地方課長補佐	附 田 茂 登	最高裁国民審査	
1, 新聞発表係			千 葉 清 美
係 長	三 浦 義 雄		中 谷 順 一
	長 谷 川 文 雄		太 田 喜 洋 志
	瀬 川 光 基	投票状況各都市県計係	
	山 平 昭 彦		鹿 内 敬 司
2, 県集計係			小 林 玲 子
係 長	佐 々 木 定 五 郎	各都市担当連絡係	
衆第1区	斎 藤 忠 利	長 内 久 子	
	岩 山 宗 司		



盛 由 紀 子

3, 各 郡 市 担 当

東津輕郡 (指定電話 514番)

係 長 高 木 恒 栄  
坂 本 三  
小 田 桐 金 三

西津輕郡 (指定電話 531番)

係 長 永 井 久 光  
町 屋 敬  
花 田 洋 三 郎

南津輕郡 (指定電話 666番)

係 長 蛭 名 要 一  
滝 沢 悠 三  
坂 本 信

北津輕郡 (指定電話 532番)

係 長 波 川 慶 一  
藤 原 精 夫  
本 郷 輝 三

上 北 郡 (指定電話 538番)

係 長 川 野 潔  
川 村 博  
横 山 武 喜

下 北 郡 (指定電話 534番)

係 長 川 口 邦 博  
金 六 士 郎  
伊 藤 宏

三 戸 郡 (指定電話 533番)

係 長 鹿 内 伝 藤  
佐 々 木 大 典  
野 坂 明 弘

第 1 区 (青森市, 八戸市, 十和田市,  
三沢市, むつ市)  
(指定電話372番)

係 長 船 橋 寅 雄  
山 崎 静 輝  
斎 藤 冽

第 2 区 (弘前市, 黒石市, 五所川原市)

中津輕郡 (指定電話 529番)

係 長 松 木 紀 一 郎  
三 上 正 八  
伊 藤 健 雄

4, 自 治 省 報 告 係

係 長 長 谷 川 文 雄  
鹿 内 敬 司

5, 庶 務 係

係 長 松 木 紀 一 郎  
三 上 正 八  
小 齋 玲 子  
長 藤 内 義 久  
盛 山 紀 子

第1表 議員候補者(当選人)に関する調

選挙 区別	当落 の別	候補者氏名	得票数	性別	年齢	党 派	新前 元別	職 業	住 所
第 一 区	当選	森田 重次郎	70,895	男	70	自由民主党	前	弁 護 士	東京都千代田区神田神保町2の8
	〃	熊谷 義雄	68,999	〃	58	自由民主党	新	会 社 重 役	八戸市大字類家字谷地30
	〃	米内山義一郎	63,383	〃	54	日本社会党	新	農 業	青森県上北郡上北町大字上野字上野125
	〃	淡谷 悠蔵	51,239	〃	66	日本社会党	前	農 業	青森市大字新城字平岡160
	落選	津島 文治	48,910	〃	65	自由民主党	前	会社重役(津 軽鉄道株式会 社顧問)	青森市大字浦町字野脇344
	〃	大沢 久明	11,391	〃	62	日本共産党	元	政 党 役 員	青森市大字造道字浪打229
第 二 区	当選	竹内 黎一	51,306	男	37	無 所 属	新	著 述 業	青森市大字浦町字橋本282
	〃	島口 重次郎	47,670	〃	51	日本社会党	元	弘前油脂産業 株式会社々長	弘前市大字和徳字桜元139
	〃	田沢 吉郎	46,547	〃	45	自由民主党	前	農 業	青森県南津軽田舎館村大字諏訪堂字 川口78
	落選	楠美 省吾	43,522	〃	58	自由民主党	元	政 党 役 員	弘前市笹森町13
	〃	三和 精一	30,444	〃	61	自由民主党	前	会 社 重 役	五所川原市字大町26
	〃	佐藤 誠治	11,064	〃	48	無 所 属	新	農 業	青森県南津軽郡田舎館村大字畑中字 上野172
	〃	松山 治郎	6,079	〃	39	無 所 属	新	佐藤国務大臣 秘書参議員自 由民主党政策 審議会調査役	東京都太田区安方町118
〃	西谷 末七	4,764	〃	56	日本共産党	新	政 党 役 員	青森県南津軽郡尾上町大字尾上字 栄松90	

備考 1, 法第95条第1項但書の法定得票数(当選人となり得る数) 第1区 19,676票062 第2区 20,116票333  
 2, 法第93条第1項の得票数(供託金没収点数) 第1区 15,740票850 第2区 16,093票066

第2表 選挙人名簿確定人員数調

昭和38.11.19日現在

市 町 村 名	男	女	計	市 町 村 名	男	女	計
<b>県 計</b>	<b>402,055</b>	<b>442,943</b>	<b>844,998</b>	階上村	2,821	2,968	5,789
市 部 計	215,985	239,268	455,253	福地村	1,734	1,933	3,667
郡 部 計	186,070	203,675	389,745	南郷村	2,529	2,811	5,340
青森市	60,281	68,431	128,712	倉石村	1,316	1,425	2,741
八戸市	52,032	54,257	106,289	新郷村	1,801	1,893	3,694
十三和	12,636	14,040	26,676	<b>衆院選挙区第1区計</b>	<b>242,840</b>	<b>264,515</b>	<b>507,355</b>
三沢市	10,639	11,576	22,215	弘前市	43,016	50,001	93,017
むつ市	11,896	12,281	24,177	黒石市	11,197	12,744	23,941
<b>東 津 軽 郡 計</b>	<b>13,920</b>	<b>15,057</b>	<b>28,977</b>	五所川原市	14,288	15,938	30,226
平内町	5,031	5,501	10,532	<b>西 津 軽 郡 計</b>	<b>26,863</b>	<b>29,615</b>	<b>56,478</b>
蟹田町	2,033	2,178	4,211	鱒ヶ沢町	6,105	6,757	12,862
今別町	2,139	2,443	4,582	木造町	7,708	8,576	16,284
蓬田村	1,579	1,648	3,227	深浦町	4,095	4,409	8,504
平館村	1,576	1,680	3,256	森田村	1,851	2,014	3,865
三厩村	1,562	1,607	3,169	岩崎村	1,531	1,739	3,270
<b>上 北 郡 計</b>	<b>34,754</b>	<b>38,006</b>	<b>72,760</b>	柏村	1,493	1,658	3,151
野辺地町	4,830	5,447	10,277	稲垣村	2,030	2,155	4,185
七戸町	3,724	4,332	8,056	車力村	2,050	2,307	4,357
百石町	2,833	3,048	5,881	<b>中 津 軽 郡 計</b>	<b>7,177</b>	<b>7,695</b>	<b>14,872</b>
十六和田町	2,679	2,984	5,663	岩木町	4,137	4,560	8,697
横戸町	3,078	3,296	6,374	相馬村	1,553	1,655	3,208
上浜町	2,095	2,238	4,333	西目屋村	1,487	1,480	2,967
上天間村	2,851	3,258	6,109	<b>南 津 軽 郡 計</b>	<b>33,108</b>	<b>36,782</b>	<b>69,890</b>
東北町	3,576	3,872	7,448	藤崎町	3,794	4,259	8,053
下田村	3,611	3,778	7,389	大鰐町	5,145	5,894	11,039
六ヶ所村	1,984	2,142	4,126	浪上町	3,266	3,633	6,899
<b>下 北 郡 計</b>	<b>16,217</b>	<b>17,035</b>	<b>33,252</b>	平岡町	6,901	7,627	14,528
川内町	2,736	2,998	5,734	常賀町	7,375	8,077	15,452
大畑町	3,606	3,961	7,567	田舎館村	1,941	2,112	4,053
大間町	2,149	2,235	4,384	碓ヶ関村	3,200	3,494	6,694
東通村	3,499	3,505	7,004	<b>北 津 軽 郡 計</b>	<b>23,566</b>	<b>25,653</b>	<b>49,219</b>
風間浦村	1,329	1,376	2,705	板柳町	5,898	4,642	12,540
佐井村	1,533	1,576	3,109	金木町	4,541	5,019	9,560
脇野沢村	1,365	1,384	2,749	中里町	4,509	4,780	9,289
<b>三 戸 郡 計</b>	<b>30,465</b>	<b>33,832</b>	<b>64,297</b>	鶴田町	5,420	5,907	11,327
三戸町	4,975	5,823	10,798	市浦村	1,562	1,516	3,172
五戸町	6,082	6,792	12,874	小泊村	1,636	1,695	3,331
田子町	3,212	3,420	6,632	<b>衆院選挙区第2区計</b>	<b>159,215</b>	<b>178,428</b>	<b>337,643</b>
名川町	3,785	4,202	7,987				
南郷町	2,210	2,565	4,775				

第3表

投 票 調

第 1 区

区 分 市町村名	投票当日の有権者数			投 票 者 数			棄 権 者 数			投 票 率		
	男	女	計	男	女	計	男	女	計	男	女	計
青 森 市	58,904	67,298	126,202	41,235	43,638	84,873	17,669	23,660	41,329	70.00	64.84	67.25
八 戸 市	51,327	53,673	105,000	33,997	34,162	68,159	17,330	19,511	36,841	66.24	63.65	64.91
十 和 田 市	12,386	13,827	26,213	7,871	7,575	15,446	4,515	6,252	10,767	63.55	54.78	58.92
三 沢 市	10,047	11,126	21,173	6,178	5,869	12,047	3,869	5,257	9,126	61.49	52.75	56.90
む つ 市	11,716	12,146	23,862	6,876	6,678	13,554	4,840	5,468	10,308	58.69	54.98	56.80
市 計	144,380	158,070	302,450	96,157	97,922	194,079	48,223	60,148	108,371	66.60	61.95	64.17
東 郡	13,599	14,745	28,344	8,404	9,494	17,898	5,195	5,251	10,446	61.80	64.39	63.15
上 北 郡	33,571	36,826	70,397	21,919	24,420	46,339	11,652	12,406	24,058	65.29	66.31	65.83
下 北 郡	15,660	16,497	32,157	9,875	10,579	20,454	5,785	5,918	11,703	63.06	64.13	63.61
三 戸 郡	29,258	32,791	62,049	19,721	20,003	39,724	9,537	12,788	22,325	67.40	61.00	64.02
郡 計	92,088	100,859	192,947	59,919	64,496	124,415	32,169	36,363	68,532	65.07	63.95	64.48
第 1 区 計	236,468	258,929	495,397	156,076	162,418	318,494	80,392	96,511	176,903	66.00	62.73	64.29

第 2 区

区 分 市町村名	投票当日の有権者数			投 票 者 数			棄 権 者 数			投 票 率		
	男	女	計	男	女	計	男	女	計	男	女	計
弘 前 市	42,192	49,343	91,535	32,041	35,022	67,063	10,151	14,321	24,472	75.94	70.98	73.26
黒 石 市	10,969	12,572	23,541	8,460	9,072	17,532	2,509	3,500	6,009	77.13	72.16	74.47
五 所 川 原 市	13,241	14,955	28,196	10,145	10,149	20,294	3,096	4,806	7,902	76.62	67.86	71.97
市 計	66,402	76,870	143,272	50,646	54,243	104,889	15,756	22,627	38,383	76.27	70.56	73.21
西 郡	25,676	28,494	54,170	19,578	21,589	41,167	6,098	6,905	13,003	76.25	75.77	76.00
中 郡	6,807	7,346	14,156	5,404	5,606	11,010	1,403	1,743	3,146	79.39	76.28	77.78
南 郡	32,073	35,601	67,674	24,851	26,458	51,309	7,222	9,143	16,365	77.48	74.32	75.82
北 郡	22,390	24,745	47,135	16,691	18,816	35,507	5,699	5,929	11,628	74.55	76.04	75.33
郡 計	86,946	96,189	183,135	66,524	72,469	138,993	20,422	23,720	44,142	76.51	75.34	75.90
第 2 区 計	153,348	173,059	326,407	117,170	126,712	243,882	36,178	46,347	82,525	76.41	73.22	74.72
県 計	389,816	431,788	821,604	273,246	289,130	562,376	116,570	142,858	259,428	70.10	66.93	68.43

## 投 票 調

### 第1区 市町村別

区 分 市町村名	投票当日の有権者数			投 票 者 数			棄 権 者 数			投 票 率		
	男	女	計	男	女	計	男	女	計	男	女	計
青 森 市												
第一開票区	11,197	13,127	24,324	7,730	8,489	16,219	3,467	4,638	8,105	69.04	64.67	66.68
第二開票区	11,340	12,969	24,309	8,081	8,842	16,923	3,259	4,127	7,386	71.26	68.18	69.62
第三開票区	12,210	14,280	26,490	8,742	9,342	18,084	3,468	4,938	8,406	71.60	65.42	68.27
第四開票区	11,329	13,746	25,075	7,854	8,622	16,476	3,475	5,124	8,599	69.33	62.72	65.71
第五開票区	12,828	13,176	26,004	8,828	8,343	17,171	4,000	4,833	8,833	68.82	63.32	66.03
計	<b>58,904</b>	<b>67,298</b>	<b>126,202</b>	<b>41,235</b>	<b>43,638</b>	<b>84,873</b>	<b>17,669</b>	<b>23,660</b>	<b>41,329</b>	<b>70.00</b>	<b>64.84</b>	<b>67.25</b>
八 戸 市												
第一開票区	12,409	10,242	22,651	8,599	6,420	15,019	3,810	3,822	7,632	69.30	62.68	66.31
第二開票区	10,462	12,060	22,522	7,448	7,842	15,290	3,014	4,218	7,232	71.19	65.02	67.89
第三開票区	8,764	9,647	18,411	5,674	6,359	12,033	3,090	3,288	6,378	64.74	65.92	65.36
第四開票区	9,575	10,672	20,247	6,380	6,928	13,308	3,195	3,744	6,939	66.63	64.92	65.73
第五開票区	10,117	11,052	21,169	5,896	6,613	12,509	4,221	4,439	8,660	58.28	59.84	59.09
計	<b>51,327</b>	<b>53,673</b>	<b>105,000</b>	<b>33,997</b>	<b>34,162</b>	<b>68,159</b>	<b>17,330</b>	<b>19,511</b>	<b>36,841</b>	<b>66.24</b>	<b>63.65</b>	<b>64.91</b>
十 和 田 市	12,386	13,827	26,213	7,871	7,575	15,446	4,515	6,252	10,767	63.55	54.78	58.92
三 沢 市	10,047	11,126	21,173	6,178	5,869	12,047	3,869	5,257	9,126	61.49	52.75	56.90
む つ 市	11,716	12,146	23,862	6,876	6,678	13,554	4,840	5,468	10,308	58.69	54.98	56.80
合 計	<b>144,380</b>	<b>158,070</b>	<b>302,450</b>	<b>96,157</b>	<b>97,922</b>	<b>194,079</b>	<b>48,223</b>	<b>60,148</b>	<b>108,371</b>	<b>66.60</b>	<b>61.95</b>	<b>64.17</b>

### 東 津 軽 郡

区 分 市町村名	投票当日の有権者数			投 票 者 数			棄 権 者 数			投 票 率		
	男	女	計	男	女	計	男	女	計	男	女	計
平 内 町	4,955	5,426	10,381	3,171	3,603	6,774	1,784	1,823	3,607	64.00	66.40	65.25
蟹 田 町	2,001	2,152	4,153	1,362	1,502	2,864	639	650	1,289	68.65	69.80	68.96
今 別 町	2,068	2,370	4,438	1,232	1,389	2,621	836	981	1,817	59.57	58.61	59.06
蓬 田 村	1,567	1,631	3,198	914	991	1,905	653	640	1,293	58.33	60.76	59.57
平 館 村	1,502	1,594	3,096	846	951	1,797	656	643	1,299	56.32	59.66	58.04
三 厩 村	1,506	1,572	3,078	879	1,058	1,937	627	514	1,141	58.37	67.30	62.93
合 計	<b>13,599</b>	<b>14,745</b>	<b>28,344</b>	<b>8,404</b>	<b>9,494</b>	<b>17,898</b>	<b>5,195</b>	<b>5,251</b>	<b>10,446</b>	<b>61.80</b>	<b>64.39</b>	<b>63.15</b>



## 投 票 調

### 上 北 郡

区 分 市町村名	投票当日の有権者数			投 票 者 数			棄 権 者 数			投 票 率		
	男	女	計	男	女	計	男	女	計	男	女	計
野 辺 地 町	4,650	5,283	9,933	3,020	3,847	6,867	1,630	1,436	3,066	64.95	72.82	69.13
七 戸 町	3,666	4,246	7,912	2,536	3,119	5,655	1,130	1,127	2,257	69.18	73.46	71.47
百 石 町	2,765	2,995	5,760	1,539	1,932	3,471	1,226	1,063	2,289	55.66	64.51	60.26
十 和 田 町	2,564	2,838	5,402	1,824	1,739	3,563	740	1,099	1,839	71.14	61.28	65.96
十 六 戸 町	2,950	3,159	6,109	2,040	2,083	4,123	910	1,076	1,986	69.15	65.94	67.49
横 浜 町	1,991	2,151	4,142	1,289	1,452	2,741	702	699	1,401	64.74	67.50	66.18
上 北 町	2,785	3,203	5,988	2,132	2,351	4,483	653	852	1,505	76.55	73.40	74.87
東 北 町	3,534	3,709	7,243	2,251	2,283	4,534	1,283	1,426	2,709	63.70	61.55	62.60
天 間 林 村	3,350	3,634	6,984	2,244	2,433	4,677	1,106	1,201	2,307	66.99	66.95	66.97
下 田 村	1,905	2,073	3,978	1,265	1,178	2,443	640	895	1,535	66.40	56.83	61.41
六ヶ所村	3,411	3,535	6,946	1,779	2,003	3,782	1,632	1,532	3,164	52.15	56.66	54.45
合 計	<b>33,571</b>	<b>36,826</b>	<b>70,397</b>	<b>21,919</b>	<b>24,420</b>	<b>46,339</b>	<b>11,652</b>	<b>12,403</b>	<b>24,058</b>	<b>65.29</b>	<b>66.31</b>	<b>65.83</b>

### 下 北 郡

区 分 市町村名	投票当日の有権者数			投 票 者 数			棄 権 者 数			投 票 率		
	男	女	計	男	女	計	男	女	計	男	女	計
川 内 町	2,662	2,913	5,575	1,967	2,188	4,155	695	725	1,420	73.89	75.11	74.53
大 畑 町	3,537	3,923	7,460	2,086	2,324	4,410	1,451	1,599	3,050	58.98	59.24	59.12
大 間 町	2,086	2,171	4,257	1,149	1,196	2,345	937	975	1,912	55.08	55.09	55.09
東 通 村	3,356	3,367	6,723	2,000	1,905	3,905	1,356	1,462	2,818	59.59	56.58	58.08
風 間 浦 村	1,287	1,327	2,614	777	821	1,598	510	506	1,016	60.37	61.87	61.13
佐 井 村	1,502	1,551	3,053	1,056	1,159	2,215	446	392	838	70.31	74.73	72.55
脇 野 沢 村	1,230	1,245	2,475	840	986	1,826	390	259	649	68.29	79.20	73.78
合 計	<b>15,660</b>	<b>16,497</b>	<b>32,157</b>	<b>9,875</b>	<b>10,579</b>	<b>20,454</b>	<b>5,785</b>	<b>5,918</b>	<b>11,703</b>	<b>63.06</b>	<b>64.13</b>	<b>63.61</b>

### 三 戸 郡

区 分 市町村名	投票当日の有権者数			投 票 者 数			棄 権 者 数			投 票 率		
	男	女	計	男	女	計	男	女	計	男	女	計
三 戸 町	4,872	5,723	10,595	3,251	3,478	6,729	1,621	2,245	3,866	66.73	60.77	63.51
五 戸 町	5,676	6,399	12,075	3,812	3,809	7,621	1,864	2,590	4,454	67.16	59.52	63.11
田 子 町	3,160	3,356	6,516	2,155	2,080	4,235	1,005	1,276	2,281	68.20	61.98	64.99
名 川 町	3,633	4,082	7,715	2,284	2,162	4,446	1,349	1,920	3,269	62.87	52.96	57.63
南 部 町	2,131	2,502	4,633	1,544	1,571	3,115	587	931	1,518	72.45	62.79	67.24
階 上 村	2,734	2,908	5,642	1,662	1,946	3,608	1,072	962	2,034	60.79	66.92	63.95
福 地 村	1,675	1,871	3,546	1,138	1,110	2,248	537	761	1,298	67.94	59.33	63.40
南 郷 村	2,471	2,777	5,248	1,562	1,685	3,247	909	1,092	2,001	63.21	60.68	61.87
倉 石 村	1,209	1,373	2,582	933	799	1,732	276	574	850	77.17	58.19	67.08
新 郷 村	1,697	1,800	3,497	1,380	1,363	2,743	317	437	754	81.32	75.72	78.44
合 計	<b>29,258</b>	<b>32,791</b>	<b>62,049</b>	<b>19,721</b>	<b>20,003</b>	<b>39,724</b>	<b>9,537</b>	<b>12,788</b>	<b>22,325</b>	<b>67.40</b>	<b>61.00</b>	<b>64.02</b>

# 投 票 調

## 第2区 市町村別

区 分 市町村名	投票当日の有権者数			投 票 者 数			棄 権 者 数			投 票 率		
	男	女	計	男	女	計	男	女	計	男	女	計
弘 前 市												
弘前第一開票区	11,268	13,256	24,524	8,603	9,424	18,027	2,665	3,832	6,497	76.35	71.09	73.51
弘前第二開票区	9,869	11,334	21,203	7,482	7,975	15,457	2,387	3,359	5,746	75.81	70.36	72.90
弘前第三開票区	10,487	12,406	22,893	7,811	8,653	16,464	2,676	3,753	6,429	74.47	69.75	71.91
弘前第四開票区	10,568	12,347	22,915	8,145	8,970	17,115	2,423	3,377	5,800	77.07	72.65	74.69
計	42,192	49,343	91,535	32,041	35,022	67,063	10,151	14,321	24,472	75.94	70.98	73.26
黒 石 市												
黒石市一開票区	2,218	2,434	4,652	1,735	1,745	3,480	483	689	1,172	78.22	71.69	74.81
黒石市二開票区	5,130	6,034	11,164	4,029	4,508	8,537	1,101	1,526	2,627	78.54	74.71	76.47
黒石市三開票区	3,621	4,104	7,725	2,696	2,819	5,515	925	1,285	2,210	74.45	68.69	71.39
計	10,969	12,572	23,541	8,460	9,072	17,532	2,509	3,500	6,009	77.13	72.16	74.47
五 所 川 原 市	13,241	14,955	28,196	10,145	10,149	20,294	3,096	4,806	7,902	76.62	67.86	71.97
合 計	66,402	76,870	143,272	50,646	54,243	104,889	15,756	22,627	38,383	76.27	70.56	73.21

## 西 津 軽 郡

区 分 市町村名	投票当日の有権者数			投 票 者 数			棄 権 者 数			投 票 率		
	男	女	計	男	女	計	男	女	計	男	女	計
鯨ヶ沢町	5,752	6,553	12,305	4,107	4,702	8,809	1,645	1,851	3,496	71.40	71.75	71.59
木 造 町	7,429	8,314	15,743	5,855	5,986	11,841	1,574	2,328	3,902	78.81	72.00	75.21
深 浦 町	3,974	4,249	8,223	2,781	3,233	6,014	1,193	1,016	2,209	69.98	76.09	73.14
森 田 村	1,814	1,968	3,782	1,322	1,413	2,735	492	555	1,047	72.88	71.80	72.32
岩 崎 村	1,444	1,654	3,098	1,058	1,390	2,448	386	264	650	73.27	84.04	79.02
柏 村	1,404	1,599	3,003	1,178	1,289	2,467	226	310	536	83.90	80.61	82.15
稲 垣 村	1,909	2,066	3,975	1,647	1,795	3,442	262	271	533	86.28	86.88	86.59
車 力 村	1,950	2,091	4,041	1,630	1,781	3,411	320	310	630	83.59	85.17	84.41
合 計	25,676	28,494	54,170	19,578	21,589	41,167	6,098	6,905	13,003	76.25	75.77	76.00

## 中 津 軽 郡

区 分 市町村名	投票当日の有権者数			投 票 者 数			棄 権 者 数			投 票 率		
	男	女	計	男	女	計	男	女	計	男	女	計
岩 木 町	3,973	4,399	8,372	3,129	3,257	6,386	844	1,142	1,986	78.76	74.04	76.28
相 馬 村	1,415	1,509	2,924	1,166	1,225	2,391	249	284	533	82.40	81.18	81.77
西 目 屋 村	1,419	1,441	2,860	1,109	1,124	2,233	310	317	627	78.15	78.00	78.08
合 計	6,807	7,349	14,156	5,404	5,606	11,010	1,403	1,743	3,146	79.39	76.28	77.78

## 投 票 調

### 南 津 軽 郡

区 分 市町村名	投票当日の有権者数			投 票 者 数			棄 権 者 数			投 票 率		
	男	女	計	男	女	計	男	女	計	男	女	計
藤 崎 町	3,541	4,005	7,546	2,691	2,756	5,447	850	1,249	2,099	76.00	68.81	72.18
大 鰯 町	5,039	5,813	10,852	3,924	4,456	8,380	1,115	1,357	2,472	77.87	76.66	77.22
尾 上 町	3,185	3,571	6,756	2,626	2,851	5,477	559	720	1,279	82.45	79.84	81.07
浪 岡 町	6,704	7,359	14,063	4,900	4,847	9,747	1,804	2,512	4,316	73.09	65.86	69.31
平 賀 町	7,127	7,771	14,898	5,380	5,803	11,183	1,747	1,968	3,715	75.49	74.68	75.06
常 盤 村	1,914	2,042	3,956	1,516	1,574	3,090	398	468	866	79.21	77.08	78.11
田 舎 館 村	3,110	3,385	6,495	2,670	2,852	5,522	440	533	973	85.85	84.25	85.02
碓 ヶ 関 村	1,453	1,655	3,108	1,144	1,319	2,463	309	336	645	78.73	79.70	79.25
合 計	32,073	35,601	67,674	24,851	26,458	51,309	7,222	9,143	16,365	77.48	74.32	75.82

### 北 津 軽 郡

区 分 市町村名	投票当日の有権者数			投 票 者 数			棄 権 者 数			投 票 率		
	男	女	計	男	女	計	男	女	計	男	女	計
板 柳 町	5,618	6,306	11,924	4,468	4,894	9,362	1,150	1,412	2,562	79.53	77.61	78.51
金 木 町	4,397	4,825	9,222	3,383	3,728	7,111	1,014	1,097	2,111	76.94	77.26	77.11
中 里 町	4,394	4,706	9,100	3,398	3,725	7,123	996	981	1,977	77.33	79.15	78.27
鶴 田 町	4,901	5,674	10,575	3,661	3,921	7,582	1,240	1,753	2,993	74.70	69.10	71.70
市 浦 村	1,467	1,563	3,030	1,000	1,326	2,326	467	237	704	68.17	84.84	76.77
小 泊 村	1,613	1,671	3,284	781	1,222	2,003	832	449	1,281	48.42	73.13	60.99
合 計	22,390	24,745	47,135	16,691	18,816	35,507	5,699	5,929	11,628	74.55	76.04	75.33

## 第 4 表 開 票 調

### 第 1 区

区 分 市町村名	投票総数	内 訳		無 効 投票率	備 考
		有効投票	無効投票		
青 森 市	84,866	83,933	933	1.10	持帰り 7
八 戸 市	68,142	67,273	869	1.28	〃 17
十 和 田 市	15,446	15,305	141	0.91	
三 沢 市	12,045	11,922	123	1.02	〃 2
む つ 市	13,554	13,403	151	1.11	
市 計	194,053	191,836	2,217	1.14	〃 26
東 郡	17,894	17,684	210	1.17	不受理 4
上 北 郡	46,337	45,831	506	1.09	不受理 1 持帰り 1
下 北 郡	20,441	20,229	212	1.04	持帰り 13
三 戸 郡	39,715	39,237	478	1.20	持帰り 8 置去り 1
郡 計	124,387	122,981	1,406	1.13	不受理 5 持帰り 22 置去り 1
第 一 区 計	318,440	314,817	3,623	1.14	不受理 5 持帰り 48 置去り 1

## 投 票 調

### 南 津 軽 郡

区 分 市町村名	投票当日の有権者数			投 票 者 数			棄 権 者 数			投 票 率		
	男	女	計	男	女	計	男	女	計	男	女	計
藤 崎 町	3,541	4,005	7,546	2,691	2,756	5,447	850	1,249	2,099	76.00	68.81	72.18
大 鰯 町	5,039	5,813	10,852	3,924	4,456	8,380	1,115	1,357	2,472	77.87	76.66	77.22
尾 上 町	3,185	3,571	6,756	2,626	2,851	5,477	559	720	1,279	82.45	79.84	81.07
浪 岡 町	6,704	7,359	14,063	4,900	4,847	9,747	1,804	2,512	4,316	73.09	65.86	69.31
平 賀 町	7,127	7,771	14,898	5,380	5,803	11,183	1,747	1,968	3,715	75.49	74.68	75.06
常 盤 村	1,914	2,042	3,956	1,516	1,574	3,090	398	468	866	79.21	77.08	78.11
田 舎 館 村	3,110	3,385	6,495	2,670	2,852	5,522	440	533	973	85.85	84.25	85.02
碓 ヶ 関 村	1,453	1,655	3,108	1,144	1,319	2,463	309	336	645	78.73	79.70	79.25
<b>合 計</b>	<b>32,073</b>	<b>35,601</b>	<b>67,674</b>	<b>24,851</b>	<b>26,458</b>	<b>51,309</b>	<b>7,222</b>	<b>9,143</b>	<b>16,365</b>	<b>77.48</b>	<b>74.32</b>	<b>75.82</b>

### 北 津 軽 郡

区 分 市町村名	投票当日の有権者数			投 票 者 数			棄 権 者 数			投 票 率		
	男	女	計	男	女	計	男	女	計	男	女	計
板 柳 町	5,618	6,306	11,924	4,468	4,894	9,362	1,150	1,412	2,562	79.53	77.61	78.51
金 木 町	4,397	4,825	9,222	3,383	3,728	7,111	1,014	1,097	2,111	76.94	77.26	77.11
中 里 町	4,394	4,706	9,100	3,398	3,725	7,123	996	981	1,977	77.33	79.15	78.27
鶴 田 町	4,901	5,674	10,575	3,661	3,921	7,582	1,240	1,753	2,993	74.70	69.10	71.70
市 浦 村	1,467	1,563	3,030	1,000	1,326	2,326	467	237	704	68.17	84.84	76.77
小 泊 村	1,613	1,671	3,284	781	1,222	2,003	832	449	1,281	48.42	73.13	60.99
<b>合 計</b>	<b>22,390</b>	<b>24,745</b>	<b>47,135</b>	<b>16,691</b>	<b>18,816</b>	<b>35,507</b>	<b>5,699</b>	<b>5,929</b>	<b>11,628</b>	<b>74.55</b>	<b>76.04</b>	<b>75.33</b>

## 第 4 表 開 票 調

### 第 1 区

区 分 市町村名	投票総数	内 訳		無 効 投 票 率	備 考
		有効投票	無効投票		
青 森 市	84,866	83,933	933	1.10	持帰り 7
八 戸 市	68,142	67,273	869	1.28	〃 17
十 和 田 市	15,446	15,305	141	0.91	
三 沢 市	12,045	11,922	123	1.02	〃 2
む つ 市	13,554	13,403	151	1.11	
<b>市 計</b>	<b>194,053</b>	<b>191,836</b>	<b>2,217</b>	<b>1.14</b>	〃 26
東 郡	17,894	17,684	210	1.17	不受理 4
上 北 郡	46,337	45,831	506	1.09	不受理 1 持帰り 1
下 北 郡	20,441	20,229	212	1.04	持帰り 13
三 戸 郡	39,715	39,237	478	1.20	持帰り 8 置去り 1
<b>郡 計</b>	<b>124,387</b>	<b>122,981</b>	<b>1,406</b>	<b>1.13</b>	不受理 5 持帰り 22 置去り 1
<b>第 一 区 計</b>	<b>318,440</b>	<b>314,817</b>	<b>3,623</b>	<b>1.14</b>	不受理 5 持帰り 48 置去り 1

# 開 票 調

## 第 2 区

区 分 市町村名	投票総数	内 訳		無 効 投 票 率	備 考
		有効投票	無効投票		
弘 前 市	67,056	66,422	634	0.95	不受理 2 持帰り 5
黒 石 市	17,532	17,423	109	0.62	
五 所 川 原 市	20,294	20,075	219	1.08	
<b>市 計</b>	<b>104,882</b>	<b>103,920</b>	<b>962</b>	<b>0.92</b>	不受理 2 持帰り 5
西 郡	41,158	40,710	448	1.09	不受理 3 持帰り 6
中 郡	11,009	10,891	118	1.07	持帰り 1
南 郡	51,308	50,696	612	1.19	持帰り 1
北 郡	35,506	35,179	327	0.92	持帰り 1
<b>郡 計</b>	<b>138,981</b>	<b>137,476</b>	<b>1,505</b>	<b>1.08</b>	不受理 4 持帰り 9
<b>第 2 区 計</b>	<b>243,863</b>	<b>241,396</b>	<b>2,467</b>	<b>1.01</b>	不受理 5 持帰り 14

## 第 1 区 市町村別

区 分 市町村名	投票総数	内 訳		無 効 投 票 率	備 考
		有効投票	無効投票		
青 森 市					
第一開票区	16,219	16,037	182	1.12	
第二開票区	16,923	16,751	172	1.02	
第三開票区	18,084	17,932	152	0.84	
第四開票区	16,469	16,252	217	1.32	持帰り 7
第五開票区	17,171	16,961	210	1.22	
<b>計</b>	<b>84,866</b>	<b>83,933</b>	<b>933</b>	<b>1.10</b>	〃 7
八 戸 市					
第一開票区	15,006	14,819	187	1.25	〃 13
第二開票区	15,290	15,154	136	0.89	
第三開票区	12,033	11,854	179	1.49	
第四開票区	13,306	13,140	166	1.25	〃 2
第五開票区	12,507	12,306	201	1.61	〃 2
<b>計</b>	<b>68,142</b>	<b>67,273</b>	<b>869</b>	<b>1.28</b>	〃 17
十 和 田 市	15,446	15,305	141	0.91	
三 沢 市	12,045	11,922	123	1.02	〃 2
む つ 市	13,554	13,403	151	1.11	
<b>合 計</b>	<b>194,053</b>	<b>191,836</b>	<b>2,217</b>	<b>1.14</b>	〃 26



# 開 票 調

## 東 津 輕 郡

区 分 市町村名	投票総数	内 訳		無 効 投 票 率	備 考
		有効投票	無効投票		
平 内 町	6,774	6,653	121	1.79	不受理 4
蟹 田 町	2,864	2,839	25	0.87	
今 別 町	2,617	2,595	22	0.84	
蓬 田 村	1,905	1,891	14	0.73	
平 館 村	1,797	1,786	11	0.61	
三 既 村	1,937	1,920	17	0.88	
合 計	17,894	17,684	210	1.17	4

## 上 北 郡

区 分 市町村名	投票総数	内 訳		無 効 投 票 率	備 考
		有効投票	無効投票		
野 辺 地 町	6,867	6,815	52	0.76	持帰り 1
七 戸 町	5,654	5,618	36	0.64	
百 石 町	3,471	3,439	32	0.94	
十 和 田 町	3,563	3,533	30	0.84	
六 戸 町	4,123	4,074	49	1.19	
横 浜 町	2,741	2,712	29	1.06	
上 北 町	4,483	4,452	31	0.69	
東 北 町	4,534	4,445	89	1.96	
天 間 林 村	4,677	4,626	51	1.09	
下 田 村	2,443	2,400	43	1.76	
六 ケ 所 村	3,781	3,717	64	1.69	不受理 1
合 計	46,337	45,831	506	1.09	持帰り 1 不受理 1

## 下 北 郡

区 分 市町村名	投票総数	内 訳		無 効 投 票 率	備 考	
		有効投票	無効投票			
川 内 町	4,155	4,121	34	0.82	持帰り 13	
大 畑 町	4,397	4,345	52	1.18		
大 間 町	2,345	2,318	27	1.15		
東 通 村	3,905	3,856	49	1.25		
風 間 浦 村	1,598	1,581	17	1.06		
佐 井 村	2,215	2,190	25	1.13		
協 野 沢 村	1,826	1,818	8	0.44		
合 計	20,441	20,229	212	1.04		13

## 開 票 調

### 三 戸 郡

区 分 市町村名	投票総数	内 訳		無 効 投 票 率	備 考
		有効投票	無効投票		
三 戸 町	6,722	6,672	50	0.74	持帰り 7
五 戸 町	7,621	7,523	98	1.29	
田 子 町	4,234	4,147	87	2.05	置去り 1
名 川 町	4,446	4,408	38	0.85	
南 部 町	3,115	3,097	18	0.58	
階 上 村	3,608	3,554	54	1.50	
福 地 村	2,248	2,208	40	1.78	
南 郷 村	3,246	3,201	45	1.39	持帰り 1
倉 石 村	1,732	1,719	13	0.75	
新 郷 村	2,743	2,708	35	1.26	
<b>合 計</b>	<b>39,715</b>	<b>39,237</b>	<b>478</b>	<b>1.20</b>	〃 8 置去り 1

### 第 2 区 市町村別

区 分 市町村名	投票総数	内 訳		無 効 投 票 率	備 考
		有効投票	無効投票		
弘 前 市					
弘前第一開票区	18,026	17,848	178	0.99	持帰り 1
弘前第二開票区	15,455	15,292	163	1.05	〃 2
弘前第三開票区	16,463	16,306	157	0.95	不受理 1
弘前第四開票区	17,112	16,976	136	0.79	不受理 1 持ち帰り 2
<b>計</b>	<b>67,056</b>	<b>66,422</b>	<b>634</b>	<b>0.95</b>	不受理 2 持ち帰り 5
黒 石 市					
黒石第一開票区	3,480	3,461	19	0.55	
黒石第二開票区	8,537	8,495	42	0.49	
黒石〃三開票区	5,515	5,467	48	0.87	
<b>計</b>	<b>17,532</b>	<b>17,423</b>	<b>109</b>	<b>0.62</b>	
五 所 川 原 市	20,294	20,075	219	1.08	
<b>合 計</b>	<b>104,882</b>	<b>103,920</b>	<b>962</b>	<b>0.92</b>	不受理 2 持ち帰り 5

### 西 津 軽 郡

区 分 市町村名	投票総数	内 訳		無 効 投 票 率	備 考
		有効投票	無効投票		
鯨ヶ沢 町	8,809	8,696	113	1.28	
木 造 町	11,833	11,715	118	1.00	不受理 2 持帰り 6
深 浦 町	6,014	5,946	68	1.13	
森 田 村	2,735	2,713	22	0.80	
岩 崎 村	2,448	2,416	32	1.31	
柏 村	2,467	2,428	39	1.58	
稲 垣 村	3,441	3,411	30	0.87	〃 1
車 力 村	3,411	3,385	26	0.76	
<b>合 計</b>	<b>41,158</b>	<b>40,710</b>	<b>448</b>	<b>1.09</b>	〃 3 〃 6

# 開 票 調

## 中 津 軽 郡

区 分 市町村名	投票総数	内 訳		無 効 投 票 率	備 考
		有効投票	無効投票		
岩 木 町	6,386	6,330	56	0.88	
相 馬 村	2,390	2,366	24	1.00	持帰り 1
西 目 屋 村	2,233	2,195	38	1.70	
合 計	11,009	10,891	118	1.07	〃 1

## 南 津 軽 郡

区 分 市町村名	投票総数	内 訳		無 効 投 票 率	備 考
		有効投票	無効投票		
藤 崎 町	5,447	5,392	55	1.01	
大 鰐 町	8,380	8,247	133	1.59	
尾 上 町	5,477	5,435	42	0.77	
浪 岡 町	9,747	9,618	129	1.32	
平 賀 町	11,182	11,032	150	1.34	持帰り 1
常 盤 村	3,090	3,046	44	1.42	
田 舎 館 村	5,522	5,490	32	0.58	
碓 ヶ 関 村	2,463	2,436	27	1.10	
合 計	51,308	50,696	612	1.19	〃 1

## 北 津 軽 郡

区 分 市町村名	投票総数	内 訳		無 効 投 票 率	備 考
		有効投票	無効投票		
板 柳 町	9,361	9,300	61	0.65	持帰り 1
金 木 町	7,111	7,067	44	0.62	
中 里 町	7,123	7,050	73	1.02	
鶴 田 町	7,582	7,485	97	1.28	
市 浦 村	2,326	2,303	23	0.99	
小 泊 村	2,003	1,974	29	1.45	
合 計	35,506	35,179	327	0.92	〃 1

S 38. 11. 21

— 16 —

## 候補者得票数調

## 第 1 区

候補者 氏名 市町村名	第 1 区						計
	熊谷義雄	森 田 重 次 郎	津島文治	米 内 山 義 一 郎	大沢久明	淡谷悠蔵	
青 森 市	3,810	10,467	26,988	7,062	6,190	29,416	83,933
八 戸 市	38,017	4,735	2,427	17,110	1,703	3,281	67,273
十 和 田 市	1,202	6,709	847	5,438	470	639	15,305
三 沢 市	1,747	4,364	792	4,236	266	517	11,922
む つ 市	1,489	2,170	4,811	1,559	431	2,943	13,403
市 計	46,265	28,445	35,865	35,405	9,060	36,796	191,836
東 郡	1,262	4,007	5,324	777	346	5,968	17,684
上 北 郡	3,361	21,958	1,236	17,236	746	1,294	45,831
下 北 郡	2,787	6,167	4,363	1,116	640	5,156	20,229
三 戸 郡	15,324	10,318	2,122	8,849	599	2,025	39,237
合 計	22,734	42,450	13,045	27,978	2,331	14,443	122,981
第 1 区 合 計	68,999	70,895	48,910	63,383	11,391	51,239	314,817

## 第 2 区

候補者 氏名 市町村名	第 2 区								計
	島 口 重 次 郎	三和精一	田沢吉郎	竹内黎一	西谷末七	楠美省吾	松山治郎	佐藤誠治	
弘 前 市	18,892	2,986	11,420	8,512	1,481	17,994	2,992	2,145	66,422
黒 石 市	3,477	542	6,919	2,673	537	1,201	236	1,838	17,423
五 所 川 原 市	2,945	6,829	799	3,990	181	4,574	329	428	20,075
市 計	25,314	10,357	19,138	15,175	2,199	23,769	3,557	4,411	103,920
西 郡	5,434	7,793	4,621	17,793	458	3,545	406	660	40,710
中 郡	1,826	344	2,173	2,979	167	2,618	310	474	10,891
南 郡	9,356	3,226	16,306	7,487	1,559	7,015	956	4,791	50,696
北 郡	5,740	8,724	4,309	7,872	381	6,575	850	728	35,179
郡 計	22,356	20,087	27,409	36,131	2,565	19,753	2,522	6,653	137,476
第 2 区 合 計	47,670	30,444	46,547	51,306	4,764	43,522	6,079	11,064	241,396

## 候補者得票数調

### 第1区 市町村別

市町村名	候補者氏名		津島文治	米内山 義一郎	大沢久明	淡谷悠蔵	計
	熊谷義雄	森田 重次郎					
青森市							
第一開票区	602	2,293	5,077	1,495	1,061	5,509	16,037
第二開票区	613	2,079	5,432	1,430	1,890	5,307	16,751
第三開票区	1,064	2,031	6,040	1,620	1,247	5,930	17,932
第四開票区	925	1,785	5,886	1,457	1,061	5,138	16,252
第五開票区	606	2,279	4,553	1,060	931	7,532	16,961
計	<b>3,810</b>	<b>10,467</b>	<b>26,988</b>	<b>7,062</b>	<b>6,190</b>	<b>29,416</b>	<b>83,933</b>
八戸市							
第一開票区	8,531	1,602	1,211	2,639	237	599	14,819
第二開票区	8,108	952	318	4,495	462	819	15,154
第三開票区	6,800	825	338	2,944	338	609	11,854
第四開票区	7,068	761	301	4,041	382	587	13,140
第五開票区	7,510	595	259	2,991	284	667	12,306
計	<b>38,017</b>	<b>4,735</b>	<b>2,427</b>	<b>1,7110</b>	<b>1,703</b>	<b>3,281</b>	<b>67,273</b>
十和田市	1,202	6,709	847	5,438	470	639	15,305
三沢市	1,747	4,364	792	4,236	266	517	11,922
むつ市	1,489	2,170	4,811	1,559	431	2,943	13,403
合計	<b>46,265</b>	<b>28,445</b>	<b>35,865</b>	<b>35,405</b>	<b>9,060</b>	<b>36,796</b>	<b>191,836</b>

### 東津軽郡

市町村名	候補者氏名		津島文治	米内山 義一郎	大沢久明	淡谷悠蔵	計
	熊谷義雄	森田 重次郎					
平内町	650	1,351	2,202	424	83	1,943	6,653
蟹田町	134	783	802	101	52	967	2,839
今別町	222	506	611	80	93	1,083	2,595
蓬田村	63	333	654	67	55	719	1,891
平館村	55	570	614	65	31	451	1,786
三厩村	138	464	441	40	32	805	1,920
合計	<b>1,262</b>	<b>4,007</b>	<b>5,324</b>	<b>777</b>	<b>346</b>	<b>5,968</b>	<b>17,684</b>

## 候補者得票数調

### 上北郡

候補者 氏名 市町村名	熊谷義雄	森 田 重 次 郎	津島文治	米 内 山 義 一 郎	大沢久明	淡谷悠藏	計
野 辺 地 町	702	2,942	353	2,407	171	240	6,815
七 戸 町	96	2,926	93	2,216	81	206	5,618
百 石 町	850	17,62	149	590	21	67	3,439
十 和 田 町	167	1,590	120	1,268	207	181	3,533
六 戸 町	361	1,982	130	1,425	50	126	4,074
横 浜 町	551	1,127	170	574	105	185	2,712
上 北 町	21	1,710	21	2,683	5	12	4,452
東 北 町	128	2,273	45	1,881	41	77	4,445
天 間 林 村	167	1,915	67	2,402	23	52	4,626
下 田 村	111	1,485	37	697	15	55	2,400
六ヶ所 村	207	2,246	51	1,093	27	93	3,717
合 計	<b>3,361</b>	<b>21,958</b>	<b>1,236</b>	<b>17,236</b>	<b>746</b>	<b>1,294</b>	<b>45,831</b>

### 下北郡

候補者 氏名 市町村名	熊谷義雄	森 田 重 次 郎	津島文治	米 内 山 義 一 郎	大沢久明	淡谷悠藏	計
川 内 町	242	1,294	997	211	381	996	4,121
大 畑 町	1,040	856	743	291	54	1,361	4,345
大 間 町	349	891	397	126	18	537	2,318
東 通 村	565	1,165	1,179	199	65	683	3,856
風 間 浦 村	257	636	240	118	20	310	1,581
佐 井 村	243	598	301	129	74	845	2,190
脇 野 沢 村	91	727	506	42	28	424	1,818
合 計	<b>2,787</b>	<b>6,167</b>	<b>4,363</b>	<b>1,116</b>	<b>640</b>	<b>5,156</b>	<b>20,229</b>

### 三戸郡

候補者 氏名 市町村名	熊谷義雄	森 田 重 次 郎	津島文治	米 内 山 義 一 郎	大沢久明	淡谷悠藏	計
三 戸 町	2,409	1,686	452	1,649	74	402	6,672
五 戸 町	3,016	1,476	355	2,145	170	361	7,523
田 子 町	1,032	1,406	193	1,223	59	234	4,147
名 川 町	2,320	998	112	766	46	166	4,408
南 部 町	834	1,214	134	671	39	205	3,097
階 上 村	1,711	944	64	637	37	161	3,554
福 地 村	1,093	471	25	492	22	105	2,208
南 郷 村	1,494	943	167	377	54	166	3,201
倉 石 村	535	456	141	445	12	130	1,719
新 郷 村	880	724	479	444	86	95	2,708
合 計	<b>15,324</b>	<b>10,318</b>	<b>2,122</b>	<b>8,849</b>	<b>599</b>	<b>2,025</b>	<b>39,237</b>

## 候補者得票数調

### 第2区 市町村別

候補者 氏名 市町村名	島 口 重 次 郎	三和精一	田沢吉郎	竹内黎一	西谷末七	楠美省吾	松山治郎	佐藤誠治	計
弘 前 市									
弘前第一開票区	5,078	538	2,691	2,184	353	5,426	981	597	17,848
弘前第二開票区	3,027	1,472	2,436	2,092	334	4,619	963	349	15,292
弘前第三開票区	4,963	496	2,848	2,402	517	3,932	597	551	16,306
弘前第四開票区	5,824	480	3,445	1,834	277	4,017	451	648	16,976
計	18,892	2,986	11,420	8,512	1,481	17,994	2,992	2,145	66,422
黒 石 市									
黒石第一開票区	601	201	1,377	627	75	209	24	347	3,461
黒石第二開票区	1,740	192	3,315	1,290	260	529	153	1,016	8,495
黒石第三開票区	1,136	149	2,227	756	202	463	59	475	5,467
計	3,477	542	6,919	2,673	537	1,201	236	1,838	17,423
五所川原市	2,945	6,829	799	3,990	181	4,574	329	428	20,075
合 計	25,314	10,357	19,138	15,175	2,199	23,769	3,557	4,411	103,920

### 西津軽郡

候補者 氏名 市町村名	島 口 重 次 郎	三和精一	田沢吉郎	竹内黎一	西谷末七	楠美省吾	松山治郎	佐藤誠治	計
鯺ヶ沢町	1,240	1,302	2,243	2,755	104	640	195	217	8,696
木造町	1,442	1,913	738	6,276	107	998	68	173	11,715
深浦町	887	1,605	326	2,521	65	453	41	48	5,946
森田村	379	368	164	1,208	23	512	23	36	2,713
岩崎村	305	206	626	984	93	144	5	53	2,416
柏村	260	396	239	1,137	11	324	28	33	2,428
稲垣村	448	606	209	1,673	20	341	40	74	3,411
車力村	473	1,397	76	1,239	35	133	6	26	3,385
合 計	5,434	7,793	4,621	17,793	458	3,545	406	660	40,710

### 中津軽郡

候補者 氏名 市町村名	島 口 重 次 郎	三和精一	田沢吉郎	竹内黎一	西谷末七	楠美省吾	松山治郎	佐藤誠治	計
岩木町	915	243	1,457	1,289	100	1,726	222	378	6,330
粗馬村	391	37	496	1,038	34	286	57	27	2,366
西目屋村	520	64	220	652	33	606	31	69	2,195
合 計	1,826	344	2,173	2,979	167	2,618	310	474	10,891



## 候補者得票数調

### 南津軽郡

候補者 氏名 市町村名	島 口 重 次 郎	三和精一	田沢吉郎	竹内黎一	西谷末七	楠美省吾	松山治郎	佐藤誠治	計
藤崎町	1,090	117	1,892	726	172	663	289	443	5,392
大鰐町	1,600	1,473	2,310	1,268	57	1,087	52	400	8,247
尾上町	990	159	1,612	741	708	646	54	525	5,435
浪岡町	1,943	324	2,207	1,345	294	2,354	158	993	9,618
平賀町	2,211	762	3,069	2,039	189	1,560	165	1,037	11,032
常盤村	487	37	1,100	753	73	360	104	132	3,046
田舎館村	430	4	3,682	46	39	69	65	1,155	5,490
碓ヶ関村	605	350	434	569	27	276	69	106	2,436
<b>合 計</b>	<b>9,356</b>	<b>3,226</b>	<b>16,306</b>	<b>7,487</b>	<b>1,559</b>	<b>7,015</b>	<b>956</b>	<b>4,791</b>	<b>50,696</b>

### 北津軽郡

候補者 氏名 市町村名	島 口 重 次 郎	三和精一	田沢吉郎	竹内黎一	西谷末七	楠美省吾	松山治郎	佐藤誠治	計
板柳町	1,199	1,337	1,562	1,645	75	2,793	429	260	9,300
金木町	1,435	1,095	711	2,099	87	1,445	129	66	7,067
中里町	1,354	2,428	1,073	1,267	64	685	84	95	7,050
鶴田町	970	2,029	844	1,828	69	1,413	121	211	7,485
市浦村	477	1,132	50	526	12	60	10	36	2,303
小泊村	305	703	69	507	74	179	77	60	1,974
<b>合 計</b>	<b>5,740</b>	<b>8,724</b>	<b>4,309</b>	<b>7,872</b>	<b>381</b>	<b>6,575</b>	<b>850</b>	<b>728</b>	<b>35,179</b>

## 第6表 無効投票調

### 第 1 区

区 分 市 町 村 名	成 規 の 用 紙 を 用	候 補 者 の 氏 名 を 記 載 し な い	候 補 者 の 氏 名 を 記 載 し な い	と の 氏 名 を 記 載 し な い	た の 氏 名 を 記 載 し な い	二 人 以 上 の 氏 名 を 記 載 し な い	し た の 氏 名 を 記 載 し な い	被 選 挙 者 の 氏 名 を 記 載 し な い	候 補 者 の 氏 名 を 記 載 し な い	外 他 の 氏 名 を 記 載 し な い	自 書 し な い 氏 名 を 記 載 し な い	候 補 者 の 氏 名 を 記 載 し な い	認 識 し な い 氏 名 を 記 載 し な い	白 紙 投 票	単 に 雑 事 を 記 載	し た の 氏 名 を 記 載 し な い	単 に 記 号 符 号 を 記 載 し な い	計
青森市	—	460	—	—	—	6	—	—	18	3	106	166	93	81	933			
八戸市	2	386	—	—	—	13	—	—	18	—	93	152	108	97	869			
和田市	1	51	—	—	—	1	—	—	10	—	19	35	11	13	141			
三沢市	—	58	—	—	—	1	—	—	7	—	24	14	3	16	123			
むつ市	1	66	—	—	—	—	—	—	—	—	13	41	3	27	151			
<b>計</b>	<b>4</b>	<b>1,021</b>	<b>—</b>	<b>—</b>	<b>—</b>	<b>21</b>	<b>—</b>	<b>—</b>	<b>53</b>	<b>3</b>	<b>255</b>	<b>408</b>	<b>218</b>	<b>234</b>	<b>2,217</b>			
東 郡	—	89	—	—	—	—	—	—	6	—	17	48	34	16	210			
上 北 郡	19	170	—	—	—	1	—	—	31	—	71	111	58	45	506			
下 北 郡	—	60	—	—	—	4	—	—	3	—	38	71	11	25	212			
三 戸 郡	2	152	—	—	—	11	—	—	8	—	82	104	60	59	478			
<b>合 計</b>	<b>21</b>	<b>471</b>	<b>—</b>	<b>—</b>	<b>—</b>	<b>16</b>	<b>—</b>	<b>—</b>	<b>48</b>	<b>—</b>	<b>208</b>	<b>334</b>	<b>163</b>	<b>145</b>	<b>1,406</b>			
<b>第 1 区 合 計</b>	<b>25</b>	<b>1,492</b>	<b>—</b>	<b>—</b>	<b>—</b>	<b>37</b>	<b>—</b>	<b>—</b>	<b>101</b>	<b>3</b>	<b>463</b>	<b>742</b>	<b>381</b>	<b>379</b>	<b>3,623</b>			

## 候補者得票数調

### 南津軽郡

候補者 氏名 市町村名	島 口 重 次 郎	三和精一	田沢吉郎	竹内黎一	西谷末七	楠美省吾	松山治郎	佐藤誠治	計
藤崎町	1,090	117	1,892	726	172	663	289	443	5,392
大鰐町	1,600	1,473	2,310	1,268	57	1,087	52	400	8,247
尾上町	990	159	1,612	741	708	646	54	525	5,435
浪岡町	1,943	324	2,207	1,345	294	2,354	158	993	9,618
平賀町	2,211	762	3,069	2,039	189	1,560	165	1,037	11,032
常盤村	487	37	1,100	753	73	360	104	132	3,046
田舎館村	430	4	3,682	46	39	69	65	1,155	5,490
碓ヶ関村	605	350	434	569	27	276	69	106	2,436
<b>合 計</b>	<b>9,356</b>	<b>3,226</b>	<b>16,306</b>	<b>7,487</b>	<b>1,559</b>	<b>7,015</b>	<b>956</b>	<b>4,791</b>	<b>50,696</b>

### 北津軽郡

候補者 氏名 市町村名	島 口 重 次 郎	三和精一	田沢吉郎	竹内黎一	西谷末七	楠美省吾	松山治郎	佐藤誠治	計
板柳町	1,199	1,337	1,562	1,645	75	2,793	429	260	9,300
金木町	1,435	1,095	711	2,099	87	1,445	129	66	7,067
中里町	1,354	2,428	1,073	1,267	64	685	84	95	7,050
鶴田町	970	2,029	844	1,828	69	1,413	121	211	7,485
市浦村	477	1,132	50	526	12	60	10	36	2,303
小泊村	305	703	69	507	74	179	77	60	1,974
<b>合 計</b>	<b>5,740</b>	<b>8,724</b>	<b>4,309</b>	<b>7,872</b>	<b>381</b>	<b>6,575</b>	<b>850</b>	<b>728</b>	<b>35,179</b>

## 第6表 無効投票調

### 第 1 区

区 分 市 町 村 名	成いないもの 用紙を用	候補者の氏名を記載し ない者	候補者の氏名を記載し ない者	他人の氏名を記載し ない者	二人以上の氏名を記載し ない者	記号の氏名を記載し ない者	被選挙者の氏名を記載し ない者	候補者の氏名を記載し ない者	外他の氏名を記載し ない者	自書しない氏名を 記載し	候補者の氏名を記載し ない者	白紙投票	単に雑事を記載	単に記号・符号の 記載したもの	計
青森市	—	460	—	—	6	—	—	18	3	106	166	93	81	933	
八戸市	2	386	—	—	13	—	—	18	—	93	152	108	97	869	
和田市	1	51	—	—	1	—	—	10	—	19	35	11	13	141	
三沢市	—	58	—	—	1	—	—	7	—	24	14	3	16	123	
むつ市	1	66	—	—	—	—	—	—	—	13	41	3	27	151	
<b>計</b>	<b>4</b>	<b>1,021</b>	<b>—</b>	<b>—</b>	<b>21</b>	<b>—</b>	<b>—</b>	<b>53</b>	<b>3</b>	<b>255</b>	<b>408</b>	<b>218</b>	<b>234</b>	<b>2,217</b>	
東 郡	—	89	—	—	—	—	—	6	—	17	48	34	16	210	
上北郡	19	170	—	—	1	—	—	31	—	71	111	58	45	506	
下北郡	—	60	—	—	4	—	—	3	—	38	71	11	25	212	
三戸郡	2	152	—	—	11	—	—	8	—	82	104	60	59	478	
<b>合 計</b>	<b>21</b>	<b>471</b>	<b>—</b>	<b>—</b>	<b>16</b>	<b>—</b>	<b>—</b>	<b>48</b>	<b>—</b>	<b>208</b>	<b>334</b>	<b>163</b>	<b>145</b>	<b>1,406</b>	
<b>第 1 区 合 計</b>	<b>25</b>	<b>1,492</b>	<b>—</b>	<b>—</b>	<b>37</b>	<b>—</b>	<b>—</b>	<b>101</b>	<b>3</b>	<b>463</b>	<b>742</b>	<b>381</b>	<b>379</b>	<b>3,623</b>	

## 無 効 投 票 調

### 第 2 区

区 分 郡 市 名	成規の用紙を用いないもの	候補者の氏名を記載しなかった者	候補者の氏名を記載しなかった者	候補者の氏名を記載しなかった者	二人以上の候補者の氏名を記載したもの	被選挙権のない候補者の氏名を記載したもの	記載したものの氏名を記載したもの	外他事の氏名を記載したもの	自書しないもの	候補者の氏名を記載しなかった者	記載し難いもの	白紙投票	単に雑事を記載したもの	単に記号、符号を記載したもの	計
弘前市	2	197	—	—	18	—	—	20	—	—	48	183	110	56	634
黒石市	2	22	—	—	—	—	—	—	1	—	35	18	26	5	109
五所川原市	2	97	—	—	—	—	—	3	—	—	28	32	40	17	219
<b>市 計</b>	<b>6</b>	<b>316</b>	<b>—</b>	<b>—</b>	<b>18</b>	<b>—</b>	<b>—</b>	<b>23</b>	<b>1</b>	<b>—</b>	<b>111</b>	<b>233</b>	<b>176</b>	<b>78</b>	<b>962</b>
西中郡	—	145	—	—	6	—	—	—	—	—	55	103	103	36	448
南郡	—	68	—	—	—	—	—	—	—	—	10	13	15	12	118
北郡	2	180	—	—	8	—	—	7	1	—	154	112	80	68	612
<b>郡 計</b>	<b>4</b>	<b>135</b>	<b>—</b>	<b>—</b>	<b>—</b>	<b>—</b>	<b>—</b>	<b>1</b>	<b>—</b>	<b>—</b>	<b>77</b>	<b>41</b>	<b>33</b>	<b>36</b>	<b>327</b>
<b>第 2 区 合 計</b>	<b>12</b>	<b>844</b>	<b>—</b>	<b>—</b>	<b>32</b>	<b>—</b>	<b>—</b>	<b>31</b>	<b>2</b>	<b>—</b>	<b>407</b>	<b>502</b>	<b>407</b>	<b>230</b>	<b>2,467</b>

### 第 1 区市町村別

区 分 市 町 村 名	成規の用紙を用いないもの	候補者の氏名を記載しなかった者	候補者の氏名を記載しなかった者	候補者の氏名を記載しなかった者	二人以上の候補者の氏名を記載したもの	被選挙権のない候補者の氏名を記載したもの	記載したものの氏名を記載したもの	外他事の氏名を記載したもの	自書しないもの	候補者の氏名を記載しなかった者	記載し難いもの	白紙投票	単に雑事を記載したもの	単に記号、符号を記載したもの	計
青 森 市															
第一開票区	—	93	—	—	1	—	—	4	1	—	110	31	23	19	182
第二開票区	—	86	—	—	3	—	—	—	2	—	18	36	7	20	172
第三開票区	—	87	—	—	1	—	—	6	—	—	19	24	4	11	152
第四開票区	—	110	—	—	—	—	—	5	—	—	—	33	54	15	217
第五開票区	—	84	—	—	1	—	—	3	—	—	59	42	5	16	210
<b>計</b>	<b>—</b>	<b>460</b>	<b>—</b>	<b>—</b>	<b>6</b>	<b>—</b>	<b>—</b>	<b>18</b>	<b>3</b>	<b>—</b>	<b>106</b>	<b>166</b>	<b>93</b>	<b>81</b>	<b>933</b>
八 戸 市															
第一開票区	1	72	—	—	3	—	—	—	—	—	—	33	55	23	187
第二開票区	—	64	—	—	—	—	—	4	—	—	8	25	14	21	136
第三開票区	—	103	—	—	3	—	—	5	—	—	11	25	20	12	179
第四開票区	1	55	—	—	4	—	—	4	—	—	42	32	13	15	166
第五開票区	—	92	—	—	3	—	—	5	—	—	32	37	6	26	201
<b>計</b>	<b>2</b>	<b>386</b>	<b>—</b>	<b>—</b>	<b>13</b>	<b>—</b>	<b>—</b>	<b>18</b>	<b>—</b>	<b>—</b>	<b>93</b>	<b>152</b>	<b>108</b>	<b>97</b>	<b>869</b>
十 和 田 市	1	51	—	—	1	—	—	10	—	—	19	35	11	13	141
三 沢 市	—	58	—	—	1	—	—	7	—	—	24	14	3	16	123
む つ 市	1	66	—	—	—	—	—	—	—	—	13	41	3	27	151
<b>合 計</b>	<b>4</b>	<b>1,021</b>	<b>—</b>	<b>—</b>	<b>21</b>	<b>—</b>	<b>—</b>	<b>53</b>	<b>3</b>	<b>—</b>	<b>235</b>	<b>408</b>	<b>218</b>	<b>234</b>	<b>2,217</b>

# 無 効 投 票 調

## 東 津 輕 郡

区 分	市町村名	成規の用紙を用いないもの	候補者の氏名を記載しなかったもの	たものが記載しきれない者	たものが記載しきれない者	二人以上の候補者の氏名を記載したもの	被選挙権のない候補者の氏名を記載したもの	記載したものの氏名を記載したもの	候補者の氏名を記載したもの	外他事を記載したものの氏名を記載したもの	自書しないもの候補者の氏名を記載したもの	記載したかを確認し難いもの候補者の氏名を記載したもの	白紙投票	単に雑事を記載したもの	を記載したものを単に記号、符号	計
	平内町	—	60	—	—	—	—	—	6	—	—	13	18	17	7	121
	蟹田町	—	14	—	—	—	—	—	—	—	—	—	8	3	—	25
	今別町	—	6	—	—	—	—	—	—	—	—	2	9	2	3	22
	蓬田村	—	—	—	—	—	—	—	—	—	—	—	2	6	6	14
	平館村	—	3	—	—	—	—	—	—	—	—	2	4	2	—	11
	三厩村	—	6	—	—	—	—	—	—	—	—	—	7	4	—	17
	合 計	—	89	—	—	—	—	—	6	—	—	17	48	34	16	210

## 上 北 郡

区 分	市町村名	成規の用紙を用いないもの	候補者の氏名を記載しなかったもの	たものが記載しきれない者	たものが記載しきれない者	二人以上の候補者の氏名を記載したもの	被選挙権のない候補者の氏名を記載したもの	記載したものの氏名を記載したもの	候補者の氏名を記載したもの	外他事を記載したものの氏名を記載したもの	自書しないもの候補者の氏名を記載したもの	記載したかを確認し難いもの候補者の氏名を記載したもの	白紙投票	単に雑事を記載したもの	を記載したものを単に記号、符号	計
	野辺地町	18	2	—	1	—	—	—	2	—	—	4	10	8	7	52
	七戸町	—	11	—	—	—	—	—	1	—	—	2	17	5	—	36
	百石町	—	22	—	—	—	—	—	—	—	—	—	4	4	2	32
	十和田町	—	9	—	—	—	—	—	1	—	—	—	12	4	4	30
	十六戸町	1	15	—	—	—	—	—	19	—	—	—	7	1	6	49
	横浜町	—	—	—	—	—	—	—	—	—	—	3	8	7	11	29
	上北町	—	10	—	—	—	—	—	2	—	—	5	7	—	7	31
	東北町	—	38	—	—	—	—	—	—	—	—	30	12	8	—	89
	天間林村	—	14	—	—	—	—	—	—	—	—	—	19	10	8	51
	下田村	—	20	—	—	—	—	—	4	—	—	11	8	—	—	43
	六ヶ所村	—	29	—	—	—	—	—	1	—	—	16	7	11	—	64
	合 計	19	170	—	1	—	—	—	31	—	—	71	111	58	45	506

## 無 効 投 票 調

### 下 北 郡

区 分 市町村名	成規の用紙を用いないもの	候補者でない者の氏名を記載したもの	候補者となることのできなない者の氏名を記載したもの	二人以上の候補者の氏名を記載したもの	被選挙権のない候補者の氏名を記載したもの	候補者の氏名を記載したものの外、他事を記載したものの氏名を記載したもの	自書しないもの候補者の氏名を記載したもの	記載し難いもの候補者の氏名を記載したものを確認したものを記載したもの	白紙投票	単に雑事を記載したもの	単に記号、符号を記載したもの	計
川内町	—	12	—	—	—	3	—	—	8	4	7	34
大畑町	—	6	—	—	—	—	—	18	15	4	9	52
大間町	—	3	—	—	—	—	—	7	15	—	2	27
東通村	—	17	—	—	4	—	—	3	18	2	5	49
風間浦村	—	7	—	—	—	—	—	6	4	—	—	17
佐井村	—	15	—	—	—	—	—	—	8	1	1	25
脇野沢村	—	—	—	—	—	—	—	4	3	—	1	8
合 計	—	60	—	—	4	3	—	38	71	11	25	212

### 三 戸 郡

区 分 市町村名	成規の用紙を用いないもの	候補者でない者の氏名を記載したもの	候補者となることのできなない者の氏名を記載したもの	二人以上の候補者の氏名を記載したもの	被選挙権のない候補者の氏名を記載したもの	候補者の氏名を記載したものの外、他事を記載したものの氏名を記載したもの	自書しないもの候補者の氏名を記載したもの	記載し難いもの候補者の氏名を記載したものを確認したものを記載したもの	白紙投票	単に雑事を記載したもの	単に記号、符号を記載したもの	計
三戸町	1	15	—	—	2	—	—	10	11	3	7	50
五戸町	—	41	—	—	2	—	2	18	15	2	18	98
田子町	—	27	—	—	2	—	—	23	19	4	11	87
名川町	—	15	—	—	4	—	—	3	3	8	5	38
南郷町	1	10	—	—	1	—	—	—	5	1	—	18
階上村	—	12	—	—	—	—	—	9	23	4	5	54
福地村	—	6	—	—	—	—	—	—	2	31	1	40
南郷村	—	13	—	—	—	—	—	15	16	1	—	45
倉石村	—	3	—	—	—	—	—	—	7	—	2	13
新郷村	—	10	—	—	—	—	—	4	3	6	10	35
合 計	2	152	—	—	11	8	—	82	104	60	59	478

## 無 効 投 票 調

### 第 2 区 市 町 村 別

区 分 市町村名	成 規 の 用 紙 を 用 い な い も の	候 補 者 で な い 者 の 氏 名 を 記 載 し た も の	候 補 者 と な る こ と が で き な い 者 の 氏 名 を 記 載 し た も の	二 人 以 上 の 候 補 者 の 氏 名 を 記 載 し た も の	被 選 挙 権 の な い 者 の 氏 名 を 記 載 し た も の	候 補 者 の 氏 名 を 記 載 し た も の	外 他 事 を 記 載 し た も の 候 補 者 の 氏 名 を 記 載 し た も の	自 書 し な い も の 候 補 者 の 氏 名 を 記 載 し た も の	候 補 者 の 何 人 を 確 記 載 し た か を 確 認 し 難 い も の	白 紙 投 票	単 に 雑 事 を 記 載 し た も の	単 に 記 載 し た も の 記 号 符 号	計	
弘 前 市														
弘前第一開票区	1	50	—	7	—	11	—	—	—	58	36	15	178	
弘前第二開票区	—	47	—	1	—	3	—	2	36	61	13	163		
弘前第三開票区	1	55	—	5	—	3	—	21	51	6	15	157		
弘前第四開票区	—	45	—	5	—	3	—	25	38	7	13	136		
<b>計</b>	<b>2</b>	<b>197</b>	<b>—</b>	<b>18</b>	<b>—</b>	<b>20</b>	<b>—</b>	<b>48</b>	<b>183</b>	<b>110</b>	<b>56</b>	<b>634</b>		
黒 石 市														
黒石第一開票区	—	3	—	—	—	—	—	—	4	7	—	5	19	
黒石第二開票区	2	10	—	—	—	—	—	1	9	4	16	—	42	
黒石第三開票区	—	9	—	—	—	—	—	—	22	7	10	—	48	
<b>計</b>	<b>2</b>	<b>22</b>	<b>—</b>	<b>—</b>	<b>—</b>	<b>—</b>	<b>—</b>	<b>1</b>	<b>35</b>	<b>18</b>	<b>26</b>	<b>5</b>	<b>109</b>	
五 所 川 原 市	2	97	—	—	—	3	—	—	28	32	40	17	219	
<b>合 計</b>	<b>6</b>	<b>316</b>	<b>—</b>	<b>18</b>	<b>—</b>	<b>23</b>	<b>1</b>	<b>111</b>	<b>233</b>	<b>176</b>	<b>78</b>	<b>962</b>		

### 西 津 軽 郡

区 分 市町村名	成 規 の 用 紙 を 用 い な い も の	候 補 者 で な い 者 の 氏 名 を 記 載 し た も の	候 補 者 と な る こ と が で き な い 者 の 氏 名 を 記 載 し た も の	二 人 以 上 の 候 補 者 の 氏 名 を 記 載 し た も の	被 選 挙 権 の な い 者 の 氏 名 を 記 載 し た も の	候 補 者 の 氏 名 を 記 載 し た も の	外 他 事 を 記 載 し た も の 候 補 者 の 氏 名 を 記 載 し た も の	自 書 し な い も の 候 補 者 の 氏 名 を 記 載 し た も の	候 補 者 の 何 人 を 確 記 載 し た か を 確 認 し 難 い も の	白 紙 投 票	単 に 雑 事 を 記 載 し た も の	単 に 記 載 し た も の 記 号 符 号	計
鯉ヶ沢町	—	38	—	5	—	—	—	—	20	27	23	—	113
木造町	—	40	—	—	—	—	—	—	—	21	38	19	118
深浦町	—	14	—	—	—	—	—	—	17	33	—	4	68
森田村	—	8	—	—	—	—	—	—	—	—	7	7	22
岩崎村	—	12	—	—	—	—	—	—	4	13	2	1	32
柏村	—	15	—	—	—	—	—	—	6	2	11	5	39
稲垣村	—	15	—	—	—	—	—	—	8	1	6	—	30
車力村	—	3	—	1	—	—	—	—	—	6	16	—	26
<b>合 計</b>	<b>—</b>	<b>145</b>	<b>—</b>	<b>6</b>	<b>—</b>	<b>—</b>	<b>—</b>	<b>—</b>	<b>55</b>	<b>103</b>	<b>103</b>	<b>36</b>	<b>448</b>

## 無 効 投 票 調

### 中 津 軽 郡

区 分 市町村名	成規の用紙を用いないもの	候補者でない者の氏名を記載し	たもの候補者となるとき	の氏名を記載し	たもの候補者となるとき	二人以上の候補者	したものを記載し	被選挙権のない候補者の氏名を記載したものを	候補者の氏名を記載し	外他事を記載し	候補者の氏名を記載し	自書しないものを	候補者の氏名を記載し	記載したものを	認し難いものを	記載したものを	候補者の何人かを	白紙投票	単に雑事を記載したものを	単に記号、符号	を記載したものを	計
岩木町	—	—	31	—	—	—	—	—	—	—	—	—	—	—	—	—	—	8	13	4	—	56
相馬村	—	—	14	—	—	—	—	—	—	—	—	—	—	—	—	—	—	2	2	3	—	24
西日屋村	—	—	23	—	—	—	—	—	—	—	—	—	—	—	—	—	—	3	—	5	—	38
合 計	—	—	68	—	—	—	—	—	—	—	—	—	—	—	—	—	—	10	15	12	—	118

### 南 津 軽 郡

区 分 市町村名	成規の用紙を用いないもの	候補者でない者の氏名を記載し	たもの候補者となるとき	の氏名を記載し	たもの候補者となるとき	二人以上の候補者	したものを記載し	被選挙権のない候補者の氏名を記載したものを	候補者の氏名を記載し	外他事を記載し	候補者の氏名を記載し	自書しないものを	候補者の氏名を記載し	記載したものを	認し難いものを	記載したものを	候補者の何人かを	白紙投票	単に雑事を記載したものを	単に記号、符号	を記載したものを	計
藤崎町	—	—	—	—	—	—	—	—	—	—	—	—	—	—	—	—	—	12	26	17	—	55
大尾上町	2	15	—	—	—	—	—	—	2	—	—	—	—	76	36	2	—	36	2	—	—	133
浪上町	—	18	—	—	—	—	—	—	—	—	—	1	—	12	7	—	—	7	—	4	—	42
平常賀町	—	68	—	—	—	—	—	—	3	—	—	—	—	31	16	2	—	16	2	9	—	129
田舎館村	—	59	—	—	—	—	—	8	—	—	—	—	—	13	22	25	—	22	25	22	—	150
田舎館村	—	12	—	—	—	—	—	—	1	—	—	—	—	15	8	18	—	5	7	3	—	44
田舎館村	—	8	—	—	—	—	—	—	—	—	—	—	—	7	6	—	—	6	—	7	—	32
合 計	2	180	—	—	—	—	—	8	—	7	—	1	—	154	112	80	—	112	80	68	—	612

### 北 津 軽 郡

区 分 市町村名	成規の用紙を用いないもの	候補者でない者の氏名を記載し	たもの候補者となるとき	の氏名を記載し	たもの候補者となるとき	二人以上の候補者	したものを記載し	被選挙権のない候補者の氏名を記載したものを	候補者の氏名を記載し	外他事を記載し	候補者の氏名を記載し	自書しないものを	候補者の氏名を記載し	記載したものを	認し難いものを	記載したものを	候補者の何人かを	白紙投票	単に雑事を記載したものを	単に記号、符号	を記載したものを	計
板柳町	3	12	—	—	—	—	—	—	—	—	—	—	—	35	5	—	—	5	—	5	—	61
金木町	—	12	—	—	—	—	—	—	—	—	—	—	—	12	6	2	—	6	2	12	—	44
中里町	1	36	—	—	—	—	—	—	—	—	—	—	—	19	8	2	—	8	2	7	—	73
鶴田村	—	55	—	—	—	—	—	—	—	—	—	—	—	—	15	19	—	15	19	8	—	97
市浦村	—	5	—	—	—	—	—	—	—	—	—	—	—	11	2	3	—	2	3	2	—	23
小泊村	—	15	—	—	—	—	—	—	—	—	—	—	—	—	5	7	—	5	7	2	—	29
合 計	4	135	—	—	—	—	—	—	—	1	—	—	—	77	41	33	—	41	33	36	—	327



## 第7表 候補者に関する調

### 1, 候補者の届出に関する調

立候補届出期間中に届出をした候補者の数			左記の期間中に却下され死亡又は辞退したとみなされる者の数			立候補届出締切日現在における候補者の数	立候補届出締切日経過後却下され死亡又は辞退したとみなされる者の数			補充立候補届出期間中に届出をした候補者数			差引合計
自ら届出した候補者の数	推薦届出による候補者の数	計	却下	死亡	辞退		却下	死亡	辞退	自ら届出した候補者の数	推薦届出による候補者の数	計	
12	2	14	—	—	—	14	—	—	—	—	—	—	14

### 2, 選挙区別党派別立候補者数, 競争率に関する調

選挙区	定数 A	党派別立候補者数								競争率 B/A
		自民	社会	民社	共産	諸派	無所属	計 B		
1	4	3	2	—	1	—	—	6	1.50	
2	3	3	1	—	1	—	3	8	2.67	
計	7	6	3	—	2	—	3	14	2.00	

### 3, 党派別男女別新前元別候補者数に関する調

新前元別		党派別							合計
		自民党	社会党	民社党	共産党	諸派	無所属		
新	男女計	1	1	—	1	—	3	6	
		1	1	—	1	—	3	6	
前	男女計	4	1	—	—	—	—	5	
		4	1	—	—	—	—	5	
元	男女計	1	1	—	1	—	—	3	
		1	1	—	1	—	—	3	
計	男女計	6	3	—	2	—	3	14	
		6	3	—	2	—	3	14	

### 4, 職業別候補者数に関する調

教育家	宗教家	商業	工業	農林業	水産業	(弁理士を含む) 弁護士	(税理士を含む) 計理士	(歯科医を含む) 医師	薬剤師	著述業	出版業	記者	(重役を含む) 会社社員	政党役員	団体役員	その他の業	無職	合計
—	—	—	—	4	—	1	—	—	—	1	—	—	4	3	—	1	—	14

## 候補者に関する調

### 5. 年齢別候補者数に関する調

25才以上 30才未満	30才以上 35才未満	35才以上 40才未満	40才以上 45才未満	45才以上 50才未満	50才以上 55才未満	55才以上 60才未満	60才以上 65才未満	65才以上 70才未満	70才以上	合計	最高 年齢	最低 年齢	平均 年齢	全候補者 の合計	年齢の 計
—	—	2	—	2	2	3	2	2	1	14	73	37	56	—	772

## 第8表 当選人数に関する調

### 1. 党派別男女別新前元別当選人数に関する調

党派別		自民党	社会党	民社党	共産党	諸派	無所属	合計
新	男女計	1	—	1	—	—	1	3
		1	—	1	—	—	1	3
前	男女計	2	—	1	—	—	—	3
		2	—	1	—	—	—	3
元	男女計	—	—	1	—	—	—	1
		—	—	1	—	—	—	1
計	男女計	3	—	3	—	—	1	7
		3	—	3	—	—	1	7

### 2. 職業別当選人数に関する調

教育家	宗教家	商業	工業	農林業	水産業	弁士 (弁護士を含む)	計理士 (税理士を含む)	医師 (歯科医を含む)	薬剤師	著述業	出版業	記者	会 (重役を含む)	政 党 役 員	団 体 役 員	職 の 他 の 業	無 職	合 計
—	—	—	—	3	—	1	—	—	—	1	—	—	2	—	—	—	—	7

## 当選人数に関する調

### 3. 年齢別当選人数に関する調

25才以上 30才未満	30才以上 35才未満	35才以上 40才未満	40才以上 45才未満	45才以上 50才未満	50才以上 55才未満	55才以上 60才未満	60才以上 65才未満	65才以上 70才未満	70才以上	合計	最高 年齢	最低 年齢	平均 年齢	全当選人 の合計	年齢の 計
—	—	1	—	1	2	1	—	1	1	7	73	37	55	—	384

第9表 党派別男女別得票数に関する調

党派別 男女別	自 民 党	社 会 党	民 社 党	共 産 党	諸 派	無 所 属	合 計
	男女計	309,317	162,292	—	16,155	—	68,449
	<b>309,317</b>	<b>162,292</b>	—	<b>16,155</b>	—	<b>68,449</b>	<b>556,213</b>

第10表 落選人に関する調

定 数 (A)	候 補 者 数		定数に対する 候補者数の 比率 $\left(\frac{B}{A}\right)$ 倍	落 選 人 数 (C) + (D)	落 選 人 数 の 内 訳		
	立候補者 総 数	選挙当日 の候補者 数			法第95条第1項但 書の法定得票数 に達した者の数 (C)	法第59条第1項但 書の法定得票数 に達しない者の 数 (D)	左記(D)欄の落 選人のうち法第93 条第1項の得票数 に達しない者の数
7	14	14	2.0	7	10	4	4

第11表 仮投票等に関する調

1. 仮投票に関する調

郡 市 別	総 数	事 由 に よ る 内 訳		受 理 不 受 理 に よ る 内 訳	
		投票の拒否の決定 を受けた選挙人にお いて不服がある 場合	投票立会人におい て異議のある場合	受理したもの	受理しなかつたもの
市 区 部	—	—	—	—	—
郡 部	1	—	1	1	—
計	1	—	1	1	—

2. 点字投票に関する調

郡 市 別	総 数	内 訳	
		有 効	無 効
市 区 部	—	37	—
郡 部	3	3	—
計	40	40	—

3. 代理投票に関する調

郡 市 別	総 数	投票当日投票所における代理投票			不在者投票管理者のもとにおける代理投票		
		身体の故障	文 盲	計	身体の故障	文 盲	計
市 区 部	2,709	399	2,296	2,695	14	—	14
郡 部	4,712	505	4,053	4,558	26	128	154
計	7,421	904	6,349	7,253	40	128	168

第9表 党派別男女別得票数に関する調

男女別	党派別	自 民 党	社 会 党	民 社 党	共 産 党	諸 派	無 所 属	合 計
	男女計		309,317	162,292	—	16,155	—	68,449
		<b>309,317</b>	<b>162,292</b>	—	<b>16,155</b>	—	<b>68,449</b>	<b>556,213</b>

第10表 落選人に関する調

定 数 (A)	候 補 者 数		定数に対する 候補者数の 比率 $\left(\frac{B}{A}\right)$ 倍	落 選 人 数 (C) + (D)	落 選 人 数 の 内 訳		
	立候補者 総 数	選挙当日 の候補者 数			法第95条第1項但 書の法定得票数 に達した者の数 (C)	法第59条第1項但 書の法定得票数 に達しない者の 数 (D)	左記(D)欄の落 選人のうち法第93 条第1項の得票数 に達しない者の数
7	14	14	2.0	7	10	4	4

第11表 仮投票等に関する調

1. 仮投票に関する調

郡 市 別	総 数	事 由 に よ る 内 訳		受 理 不 受 理 に よ る 内 訳	
		投票の拒否の決定 を受けた選挙人にお いて不服がある 場合	投票立会人におい て異議のある場合	受 理 し た も の	受 理 し な か っ た も の
市 区 部	—	—	—	—	—
郡 部	1	—	1	1	—
計	1	—	1	1	—

2. 点字投票に関する調

郡 市 別	総 数	内 訳	
		有 効	無 効
市 区 部	—	37	—
郡 部	3	3	—
計	40	40	—

3. 代理投票に関する調

郡 市 別	総 数	投票当日投票所における代理投票			不在者投票管理者のもとにおける代理投票		
		身体の故障	文 盲	計	身体の故障	文 盲	計
市 区 部	2,709	399	2,296	2,695	14	—	14
郡 部	4,712	505	4,053	4,558	26	128	154
計	7,421	904	6,349	7,253	40	128	168

## 仮投票に関する調

### 4. 不在者投票の事由に関する調

(イ) 選挙人の属する市町村において不在者投票用紙を交付したものであるものに関する調

事 由 別	別投票用紙等の請求			交 付				投 票				合計 (A) + (B)	
	直接	郵便	合計	直接	郵送	計	交付を拒絶したもの	合計	投票したもの (A)	投票しなかつた者	計		船員で指定市町村の選管から不在者投票用紙の交付を受けていないもの (B)
法第49条第1号該当者	4,644	1,049	5,693	4,644	1,039	5,683	10	5,693	5,285	398	5,683	0	5,285
法第49条第2号該当者	1,131	213	1,344	1,131	212	1,343	1	1,344	1,287	56	1,343	0	1,287
法第49条第3号該当者	1,177	4,462	5,639	1,177	4,410	5,587	52	5,639	5,537	50	5,587	0	5,537
法第49条第4号該当者	248	2	250	248	2	250	—	250	250	—	250	0	250
法第49条第5号該当者	13	76	89	13	68	81	8	89	67	14	81	0	67
合 計	7,213	5,802	13,015	7,213	5,731	12,944	71	13,015	12,426	518	12,944	0	12,426

### 5. 不在者投票の事由に関する調

(ロ) 指定市町村において他市町村の船員に不在者投票用紙を交付したものであるものに関する調

事 由 別	投票用紙等の請求			交 付				合計
	直 接	郵 便	合 計	直 接	郵 送	計	交付を拒絶したもの	
法第49条第1号該当者	862	—	862	862	—	862	—	862
合 計	862	—	862	862	—	862	—	862

### 6. 不在者投票の受理不受理に関する調

郡 市 別	投票管理者において受理と決定しなかつたもの	投票管理者において不受理又は拒否と決定したもの			合計
		開票管理者において受理と決定したもの	開票管理者において不受理と決定したもの	計	
市 区 別	6,203	8	2	10	6,213
郡 部	6,202	3	8	11	6,213
計	12,405	11	10	21	12,426

### 7. 不在者投票管理者別不在者投票に関する調

選挙人の属する市町村の選管委員長に対してしたもの	業務地又は旅行地の市町村の選管委員長に対してしたもの	船長に対してしたもの	病院々長又は国立保養所々長に対してしたもの	監獄の長、代用監獄の管理者に対してしたもの	少年院の長又は婦人補導院の長に対してしたもの	合計
6,053	816	99	5,421	33	4	12,426

第12表

### 投票所等に関する調

1, 投票所に使用した施設に関する調

市町村別	市町村数	投票所数	左記の内容				借上料を要した投票所数
			市町村役場	学校	公会堂	その他	
市区	8	311	8	178	11	114	81
町村	59	527	19	341	27	140	77
計	67	838	27	519	38	254	158

2, 投票箱の送致に関する調

市町村別	投票の当日開票所に到着した投票所	投票の翌日開票所に到着した投票所	投票の翌々日以降開票所に到着した投票所	合計
市区	311	-	-	311
町村	527	-	-	527
計	838	-	-	838

第13表

### 開票区に関する調

市町村別	区分	市区町村を一開票区としたものについて	市区町村の区域を二以上の開票区分けた市町村について										町村の区域を合わせた開票区について			合計	借上料を要した開票所
			二開票区分けたもの	三〃	四〃	五〃	六〃	七〃	八〃	九〃	十以上〃	計	二町村を合わせたもの	三〃	四以上		
市区	市区数	4	-	1	1	2	-	-	-	-	-	8	-	-	-	8	-
	開票区数	4	-	3	4	10	-	-	-	-	-	21	-	-	-	21	-
町村	町村数	59	-	-	-	-	-	-	-	-	-	59	-	-	-	59	-
	開票区数	59	-	-	-	-	-	-	-	-	-	59	-	-	-	59	-
計	市町村数	63	-	1	1	2	-	-	-	-	-	67	-	-	-	67	-
	開票区数	63	-	3	4	10	-	-	-	-	-	80	-	-	-	80	-

第14表

### 立会人に関する調

区分	投票立会人		開票立会人		選挙立会人	摘要
	投票所数	投票立会人数	開票所数	開票立会人数		
市区	311	982	21	113	-	-
町村	527	1,949	59	276	-	-
計	838	2,931	80	389	8	第一区5人 第二区3人





第17表 選挙公報に関する調

候補者数	公報掲載申請期限	掲載申請候補者数	配布世帯数	各世帯に完了した日数	印刷部数	印刷に要した日数	印刷所名	公報一部当り印刷費(用紙代を含む)
14	11月8日	14	305,134	5	314,000	3	株式会社 東奥日報社	4円90銭

第18表 立会演説会に関する調

1. 立会演説会の開催計画等に関する調

選挙区別	立会演説会参加申出期限	立会演説会開始月日	立会演説会終了月日	開催延回数	1回の演説会において演説することができる候補者数	演説順序決定の期間の数	摘要
1	11月1日	11月4日	11月20日	34	8	2	
1	11月1日	11月4日	11月20日	34	8	2	

2. 立会演説会の開催度数に関する調

選挙区別	都道府県の選挙管	左記の開催度数	人口五市未満の満数	左記の開催度数	人口五市以上の満数	左記の開催度数	人口十市以上の満数	左記の開催度数	人口十五市以上の満数	左記の開催度数	人口二十市以上の満数	左記の開催度数	人口二十市以上の満数	左記の開催度数	人口三十市以上の満数	左記の開催度数	合計		
																	開町市数	開催度数	
1	20	20	3	4	—	—	—	—	—	—	—	—	—	—	—	—	—	25	34
2	20	23	2	4	—	—	—	—	—	—	—	—	—	—	—	—	—	23	34
計	40	43	5	8	—	—	—	—	—	—	—	—	—	—	—	—	—	48	68

3. 立会演説会の演説者等に関する調

選挙区別	立会演説会に参加を申し込んだ候補者数	現に立会演説会に参加した者の延数	左記のうち代理者の演説延回数	一候補者の演説時間	摘要
1		6	195	6	30分
2		8	238	34	30分
計		14	433	40	—

4. 立会演説会に使用した施設に関する調

市町村の別	使用した施設総数	使用した施設の内訳							
		公立学校	私立学校	公民館	公会堂	議事堂	劇場	社寺	その他
市区	25	23	—	1	1	—	—	—	—
町村	43	36	—	2	2	—	1	—	2
計	68	59	—	3	3	—	1	—	2

## 立会演説会に関する調

### 5, 立会演説会の聴衆等に関する調

立会演説 会開催の 総回数	左記演説会に集合した聴衆総人員数			演 説 会 中								
				最も多く集合した 人員数			最も少なかった 人員数		平 均 (総人数÷回数)			
	市	区	部 郡	市	区	部 郡	市	区	部 郡	市	区	部 郡
68	9,704	17,779	27,483	1,200	850	55	124	388	413			

## 第19表 個人演説会に関する調

### 1, 個人演説会の会場数に関する調

市町村 の別	法第161条第1項 第1号の学校及び 公民館の数		法第161条第1項 第2号の公会堂 及び議事堂の数		法第161条第1項第3号の市町村の選挙管理 委員会の指定した施設の数					合 計	
	学 校	公 民 館	公 会 堂	議 事 堂	社 寺	農 業 協 会	向 組 合	商 工 業 所	そ の 他		計
市	158	11	3	8	5	3	—	—	8	16	196
町	661	85	3	60	8	4	—	—	52	64	873
村											
計	819	96	6	68	13	7	—	—	60	80	1,069

### 2, 個人演説会の会場使用度数に関する調

市町村 の別	施 設 の 使 用 度 数								合 計	
	法第161条第1項第1号 の学校及び公民館		法第161条第1項第2号 の公会堂及び議事堂		法第161条第1項第3号の 市町村の選挙管理委員会 の指定した施設		公費負担	候補者負担		
	公費負担	候補者負担	公費負担	候補者負担	公費負担	候補者負担				
市		30	—	2	—	—	—	4	32	4
区		19	—	—	—	—	2	2	21	2
町										
村										
計		49	—	2	—	—	2	6	53	6

## 第20表 新聞広告に関する調

新聞名	広告した候補者数	広告回数	広告料金(1人1回分)
東奥日報	14	37	48,000
朝日新聞	10	10	8,640
読売新聞	9	9	7,680
毎日新聞	2	2	8,640
陸奥新報	7	7	20,000
デーリー東北	3	3	10,070
産経新聞	2	2	8,064
計	47	70	

## 第21表 政党その他の政治団体の政談演説会 の開催回数に関する調

自 民 党	社 会 党	民 社 党	共 産 党	計
1	3	—	3	7

第22表 衆議院議員総選挙立会演説会順序決定及び開催状況  
第1区 第1班

日 時	演 説 場	聴衆人員	代理席 欠	順序	候 補 者 氏 名	日 時	演 説 場	聴衆人員	代理席 欠	順序	候 補 者 氏 名
11月4日 午後1時	三沢市民会館 三沢市	600		1 2 3 4 5 6	津淡森米大熊 島谷田内 文悠次 重義久 義文悠	11月4日 午後6時	七戸小学校 七戸町	500		1 2 3 4 5 6	藏郎郎明雄治 悠次 重義久 義文悠
11月5日 午後1時	法奥小学校 十和田町	600		1 2 3 4 5 6	森米大熊津淡 田内山 重義久 義文悠	11月5日 午後6時	三本木小学校 十和田市	1,200		1 2 3 4 5 6	郎明雄治藏郎 義久義文悠 重義文悠
11月6日 午後1時	百石小学校 百石町	400		1 2 3 4 5 6	大熊津淡森米 沢谷島谷田内 久義文悠 重義文悠	11月6日 午後6時	三条小学校 八戸市	150		1 2 3 4 5 6	雄治藏郎郎明 義文悠 重義文悠
11月7日 午後1時	高等学校 八戸水産 八戸市	180		1 2 3 4 5 6	津淡森米大熊 島谷田内 文悠次 重義久 義文悠	11月7日 午後6時	戸米小学校 新郷村	220		1 2 3 4 5 6	藏郎郎明雄治 悠次 重義久 義文悠
11月8日 午後1時	五戸小学校 五戸町	250	欠	1 2 3 4 5 6	森米大熊津淡 田内山 重義久 義文悠	11月8日 午後6時	赤保内小学校 階上村	170	欠	1 2 3 4 5 6	郎明雄治藏郎 義久義文悠 重義文悠
11月9日 午後1時	八戸小学校 八戸市	500		1 2 3 4 5 6	大熊津淡森米 沢谷島谷田内 久義文悠 重義文悠	11月9日 午後6時	湊小学校 八戸市	800		1 2 3 4 5 6	雄治藏郎郎明 義文悠 重義文悠
11月10日 午後1時	名川町集会所 名川町	200		1 2 3 4 5 6	津淡森米大熊 島谷田内 文悠次 重義久 義文悠	11月10日 午後6時	田子町公会堂 田子町	600		1 2 3 4 5 6	藏郎郎明雄治 悠次 重義久 義文悠
11月11日 午後1時	南部町公民館 南部町	180		1 2 3 4 5 6	森米大熊津淡 田内山 重義久 義文悠	11月11日 午後6時	三戸町公民館 三戸町	440		1 2 3 4 5 6	郎明雄治藏郎 義久義文悠 重義文悠
11月12日 午後1時	蛙沢小学校 東北町	200	欠欠	1 2 3 4 5 6	大熊津淡森米 沢谷島谷田内 久義文悠 重義文悠	11月12日 午後6時	上北中学校 上北町	600	欠欠欠	1 2 3 4 5 6	雄治藏郎郎明 義文悠 重義文悠
11月13日 午後1時	地中学校 学部附属野辺 野辺地町	200		1 2 3 4 5 6	大津米熊淡森 沢谷島谷田内 久文 重義文悠	11月13日 午後6時	横浜小学校 横浜町	350	欠	1 2 3 4 5 6	治郎雄藏郎明 文義悠 重義文悠

### 衆議院議員総選挙立会演説会順序決定及び開催状況

日 時	演 説 場	聴衆人員	代理席	順序	候 補 者 氏 名	日 時	演 説 場	聴衆人員	代理席	順序	候 補 者 氏 名
11月14日 午後1時	大湊小学校 むつ市	70		1 2 3 4 5 6	郎雄藏郎明治 義悠次久文 義重	11月14日 午後6時	川内映画劇場 川内町	670		1 2 3 4 5 6	雄藏郎明治郎 義悠次久文 義重 熊淡森大津米 谷谷田沢島山内
11月15日 午後1時	大岡公会堂 大岡町	300		1 2 3 4 5 6	藏郎明治郎雄 悠次久文 義重	11月15日 午後6時	大畑小学校 大畑町	491		1 2 3 4 5 6	郎明治郎雄藏 次久文 義重 森大津米熊淡 田沢島山谷谷内
11月16日 午後1時	小学校 第二田名部 むつ市	150		1 2 3 4 5 6	明治郎雄藏郎 久文 義重	11月16日 午後6時	小湊小学校 平内町	400		1 2 3 4 5 6	治郎雄藏郎明 文 義重 津米熊淡森大 島山谷田沢内
11月17日 午後1時	久栗坂小学校 青森市	55	代	1 2 3 4 5 6	郎雄藏郎明治 義悠次久文 義重	11月17日 午後6時	浪打小学校 青森市	230		1 2 3 4 5 6	雄藏郎明治郎 義悠次久文 義重 熊淡森大津米 谷谷田沢島山内
11月18日 午後1時	野脇中学校 青森市	250		1 2 3 4 5 6	藏郎明治郎雄 悠次久文 義重	11月18日 午後6時	奥内中学校 青森市	85		1 2 3 4 5 6	郎明治郎雄藏 次久文 義重 森大津米熊淡 田沢島山谷谷内
11月19日 午後1時	蟹田小学校 蟹田町	250	代	1 2 3 4 5 6	明治郎雄藏郎 久文 義重	11月19日 午後6時	今別小学校 今別町	110	代	1 2 3 4 5 6	治郎雄藏郎明 文 義重 津米熊淡森大 島山谷田沢内
11月20日 午後1時	新城小学校 青森市	80	代	1 2 3 4 5 6	郎雄藏郎明治 義悠次久文 義重	11月20日 午後6時	長島小学校 青森市	500		1 2 3 4 5 6	雄藏郎明治郎 義悠次久文 義重 熊淡森大津米 谷谷田沢島山内

#### 第2区 第1班

日 時	演 説 場	聴衆人員	代理席	順序	候 補 者 氏 名	日 時	演 説 場	聴衆人員	代理席	順序	候 補 者 氏 名
11月4日 午後1時	深浦高等学校 深浦町	150	代	1 2 3 4 5 6 7 8	郎治吾七二郎郎郎 次治誠省末精黎吉次 重	11月4日 午後6時	修道小学校 深浦町	380	代	1 2 3 4 5 6 7 8	郎治吾七二郎郎郎 治誠省末精黎吉次 重 山藤美谷和内沢口 松佐楠西三竹田島楠西三竹田島松佐
11月5日 午後1時	西海小学校 鯉ヶ沢町	750	代	1 2 3 4 5 6 7 8	郎治吾七二郎郎郎 次治誠省末精黎吉次 重	11月5日 午後6時	森田小学校 森田村	350	代	1 2 3 4 5 6 7 8	郎治吾七二郎郎郎 治誠省末精黎吉次 重 山藤美谷和内沢口 松佐楠西三竹田島楠西三竹田島松佐

## 衆議院議員総選挙立会演説会順序決定及び開催状況

日 時	演 説 場	聴 衆 員	代 理 席	順 序	候 補 者 氏 名	日 時	演 説 場	聴 衆 員	代 理 席	順 序	候 補 者 氏 名
11月6日 午後1時	木造高等学校 木造町	350	代	1 2 3 4 5 6 7 8	西三竹田島松佐楠 谷和内沢口山藤美 末精黎吉次 治誠省 重	11月6日 午後6時	稲垣中学校 稲垣村	650	代	1 2 3 4 5 6 7 8	三竹田島松佐楠西 和内沢口山藤美谷 精黎吉次 治誠省末 重
11月7日 午後1時	車力小学校 車力村	300	代	1 2 3 4 5 6 7 8	竹田島松佐楠西三 内沢口山藤美谷和 黎吉次 治誠省末精 重	11月7日 午後6時	相内小学校 市浦村	450	代	1 2 3 4 5 6 7 8	田島松佐楠西三竹 沢口山藤美谷和内 吉次 治誠省末精黎 重
11月8日 午後1時	中里小学校 中里町	850	代	1 2 3 4 5 6 7 8	島松佐楠西三竹田 山藤美谷和内沢 重 次 郎 治 吾 七 一 郎 治誠省末精黎吉	11月8日 午後6時	金木町青年研修所 金木町	520	代	1 2 3 4 5 6 7 8	松佐楠西三竹田島 山藤美谷和内沢口 次誠省末精黎吉次 重
11月9日 午後1時	嘉瀬小学校 金木町	195	代	1 2 3 4 5 6 7 8	佐楠西三竹田島松 藤美谷和内沢口山 重 治 吾 七 一 郎 郎 郎 誠省末精黎吉次 治	11月9日 午後6時	羽野木沢小学校 五所川原市	137	代	1 2 3 4 5 6 7 8	楠西三竹田島松佐 美谷和内沢口山藤 省末精黎吉次 治誠 重
11月10日 午後1時	鶴田小学校 鶴田町	700	代	1 2 3 4 5 6 7 8	西三竹田島松佐楠 谷和内沢口山藤美 末精黎吉次 治誠省 重	11月10日 午後6時	五所川原小学校 五所川原市	700	代	1 2 3 4 5 6 7 8	三竹田島松佐楠西 和内沢口山藤美谷 精黎吉次 治誠省末 重
11月11日 午後1時	板柳小学校 板柳町	550	代	1 2 3 4 5 6 7 8	竹田島松佐楠西三 内沢口山藤美谷和 重 黎 吉 次 治 誠 省 末 精 治	11月11日 午後6時	新和小学校 弘前市	380	代	1 2 3 4 5 6 7 8	田島松佐楠西三竹 沢口山藤美谷和内 吉次 治誠省末精黎 重
11月12日 午後1時	藤崎小学校 藤崎町	520	代	1 2 3 4 5 6 7 8	島松佐楠西三竹田 口山藤美谷和内沢 重 次 郎 治 吾 七 一 郎 治誠省末精黎吉	11月12日 午後6時	浪岡中学校 浪岡町	500	代	1 2 3 4 5 6 7 8	松佐楠西三竹田島 山藤美谷和内沢口 治誠省末精黎吉次 重
11月13日 午後1時	明徳中学校 常盤村	400	代	1 2 3 4 5 6 7 8	松西三島竹田楠佐 山谷和内沢美藤 重 治 末 精 黎 吉 次 誠 郎 七 一 郎 郎 吾 治	11月13日 午後6時	畑中小学校 田舎館村	650	代	1 2 3 4 5 6 7 8	西三島竹田楠佐松 谷和内沢美藤山 末精黎吉省誠治 重

衆議院議員總選挙立会演説会順序決定及び開催状況

日 時	演 説 場	職 員	代 理	順 序	候 補 者 氏 名	日 時	演 説 場	職 員	代 理	順 序	候 補 者 氏 名
11月14日 午後1時	猿賀小学校 尾上町	124	代	1 2 3 4 5 6 7 8	三島竹田楠佐松西 和口内沢美藤山谷 精次 黎吉省誠治末 重	11月14日 午後6時	黒石公民館 黒石市	1,200	代	1 2 3 4 5 6 7 8	島竹田楠佐松西三 口内沢美藤山谷和 重 次 黎吉省誠治末精
11月15日 午後1時	東英小学校 黒石市	90	代	1 2 3 4 5 6 7 8	竹田楠佐松西三島 内沢美藤山谷和口 黎吉省誠治末精次 重	11月15日 午後6時	平賀東中学校 平賀町	600	代	1 2 3 4 5 6 7 8	出楠佐松西三島竹 沢美藤山谷和口内 重 次 黎吉省誠治末精
11月16日 午後1時	小和森小学校 平賀町	500	代	1 2 3 4 5 6 7 8	楠佐松西三島竹田 美藤山谷和口内沢 省誠治末精次 黎吉 重	11月16日 午後6時	大鰐小学校 大鰐町	500	代	1 2 3 4 5 6 7 8	佐松西三島竹田楠 藤山谷和口内沢美 重 次 黎吉省誠治末精
11月17日 午後1時	石川小学校 弘前市	100	代	1 2 3 4 5 6 7 8	松西三島竹田楠佐 山谷和口内沢美藤 重 次 黎吉省誠治末精	11月17日 午後6時	藤代中学校 弘前市	227	代	1 2 3 4 5 6 7 8	西三島竹田楠佐松 谷和口内沢美藤山 重 次 黎吉省誠治末精
11月18日 午後1時	時敏小学校 弘前市	380	代	1 2 3 4 5 6 7 8	三島竹田楠佐松西 和口内沢美藤山谷 精次 黎吉省誠治末 重	11月18日 午後6時	高杉中学校 弘前市	360	代	1 2 3 4 5 6 7 8	島竹田楠佐松西三 口内沢美藤山谷和 重 次 黎吉省誠治末精
11月19日 午後1時	東日屋小学校 弘前市	80	代	1 2 3 4 5 6 7 8	竹田楠佐松西三島 内沢美藤山谷和口 黎吉省誠治末精次 重	11月19日 午後6時	津縣中学校 岩木町	500	代	1 2 3 4 5 6 7 8	田楠佐松西三島竹 沢美藤山谷和口内 重 次 黎吉省誠治末精
11月20日 午後1時	五所小学校 相馬村	150	代	1 2 3 4 5 6 7 8	楠佐松西三島竹田 美藤山谷和口内沢 省誠治末精次 黎吉 重	11月20日 午後6時	第一大成小学校 弘前市	1,200	代	1 2 3 4 5 6 7 8	佐松西三島竹田楠 藤山谷和口内沢美 重 次 黎吉省誠治末精

第23表

調員候補者選挙選運動費用調

第1区 1, 選挙運動に関する支出金額の制限額 2,519,500円

2, 各候補者の寄附、収入及び支出

候補者氏名	出納責任者氏名	寄附及びその他の収入の総額	支出の総額	差引	報告書受理年月日
淡谷 悠 藏	渡 辺 三 夫	1,000,000	920,651	79,349	昭和38年12月1日
大 沢 久 明	伊 東 武	306,450	266,808	39,642	昭和39年1月20日
熊 谷 義 雄	加 藤 吉 藏	2,000,000	1,922,536	77,464	昭和38年12月4日
津 島 文 治	田 沼 敬 造	2,237,000	1,645,867	591,133	昭和38年12月3日
森 田 重 次 郎	三 村 泰 右	2,150,000	1,568,199	581,801	昭和38年12月6日
米内山 義一郎	鈴 木 勉	1,138,651	888,651	250,000	昭和38年12月16日

3, 各候補者支出内訳

候補者	区 分	人件費	家賃費	通信費	交通費	印刷費	広告費	文具費	食糧費	宿泊費	雑 費	計
淡谷 悠 藏		92,700	48,000	49,195	270,250	132,000	46,326	41,054	111,540	81,910	47,676	920,651
大 沢 久 明		63,000	23,000	35,273	1,700	67,200	12,000	3,425	20,500	28,000	12,710	266,808
熊 谷 義 雄		437,600	156,040	135,317	538,910	104,500	118,220	38,339	163,473	31,292	198,845	1,922,536
津 島 文 治		600,450	138,510	46,712	338,490	137,280	52,710	26,370	237,008	39,100	29,237	1,645,867
森 田 重 次 郎		166,100	216,521	120,918	505,870	151,090	45,000	25,608	166,092	126,000	45,000	1,568,199
米内山 義一郎		159,080	44,605	53,016	207,931	95,250	34,398	7,155	106,475	87,062	93,679	888,651

第2区 1, 選挙運動に関する支出金額の制限額2,374,700円

2, 各候補者の寄附、収入及び支出

候補者氏名	出納責任者氏名	寄附及びその他の収入の総額	支出の総額	差引	報告書受理年月日
楠 美 省 吾	石 岡 健 次 郎	1,370,000	1,341,950	38,050	昭和38年12月7日
藤 誠 治	佐 藤 重 男	2,035,000	1,888,602	146,398	昭和38年12月25日
島 口 重 次 郎	横 山 準 三	1,280,000	1,130,774	149,226	昭和38年12月9日
竹 内 黎 一	菊 地 善 吉	1,585,000	1,356,233	228,767	昭和38年12月4日
田 沢 吉 郎	今 井 藤 吉 衛 門	2,500,000	1,688,089	811,911	昭和38年12月5日
西 谷 末 七	沢 谷 知 吉	315,000	166,500	148,500	昭和38年1月24日
三 和 精 一	石 岡 義 雄	1,150,000	800,869	349,131	昭和38年12月6日



## 議員候補者選挙運動費用調

### 3, 各候補者支出内訳

候補者	区分	支出内訳										計
		人件費	家屋費	通信費	交通費	印刷費	広告費	文具費	食糧費	宿泊費	雑費	
楠美省吾		204,150	48,778	156,218	604,775	93,170	67,000	11,189	92,642	34,188	29,840	<b>1,341,950</b>
佐藤誠治		188,100	27,500	352,040	712,373	257,750	90,300	13,980	88,056	88,320	70,183	<b>1,888,602</b>
島口重次郎		103,150	29,720	92,671	274,570	43,000	96,810	93,815	111,128	87,400	198,510	<b>1,130,774</b>
竹内黎一		125,700	38,630	26,056	749,330	105,978	59,000	3,864	162,595	84,590	490	<b>1,356,233</b>
田沢吉郎		285,100	20,000	173,103	804,940	154,310	61,150	2,625	134,230	19,491	33,140	<b>1,688,089</b>
西谷末七		42,500	5,200	13,780	1,720	40,000	7,500	1,900	22,700	12,000	19,200	<b>166,500</b>
三和精一		156,800	-	106,211	3,000	67,615	20,000	9,910	39,307	-	398,026	<b>800,869</b>

附記 議員候補者松山治郎にかかわる該報告書は、出納責任者石井弘から昭和39年2月8日現在いまだ提出されていない。

## 第24表 推定投票率状況調

10時現在

町村別	区分	投票当日の有権者数			投票者数			投票率			
		男	女	計	男	女	計	男	女	計	
青八十三 和	森戸	16,366	19,377	35,743	3,240	1,564	4,804	19.81	8.07	13.44	
	田	18,085	20,039	38,124	3,523	1,967	5,490	19.48	9.82	14.40	
	沢	9,266	10,459	19,725	1,487	948	2,435	16.04	9.06	12.34	
	つ	10,638	11,577	22,215	1,763	1,026	2,789	16.57	8.36	12.55	
	市	11,716	12,146	23,862	1,651	935	2,586	14.09	7.69	10.84	
	計	66,071	73,598	139,669	11,664	6,440	18,104	17.65	8.75	12.96	
平野七川 東名倉	内館	4,955	5,426	10,381	830	890	1,720	16.75	16.40	16.57	
	辺	1,502	1,594	3,096	275	384	659	18.31	24.09	21.29	
	戸	4,650	5,283	9,933	678	860	1,538	14.58	16.28	15.48	
	通	3,666	4,246	7,912	621	592	1,213	16.94	13.94	15.33	
	川	2,662	2,913	5,575	649	838	1,487	24.38	28.67	26.72	
	計	1,182	1,178	2,360	370	266	636	31.30	22.50	26.90	
	計	3,633	4,082	7,715	495	482	877	13.60	11.80	12.70	
	計	1,209	1,373	2,582	265	247	512	21.91	18.00	19.82	
	計	23,459	26,095	49,554	4,183	4,559	8,742	17.83	17.47	17.64	
第1区	計	89,530	99,693	189,223	15,847	10,999	26,846	17.70	11.03	14.19	
弘前五所 市	前	29,831	36,029	65,860	5,820	3,687	9,507	19.50	10.23	14.43	
	行	10,969	12,572	23,541	1,765	1,394	3,159	16.09	11.09	13.42	
	川	1,257	1,497	2,754	284	156	440	22.59	10.42	15.98	
	原										
	市	計	42,057	50,098	92,155	7,869	5,237	13,106	18.71	10.45	14.22
柏原 市	村	1,404	1,599	3,003	206	212	418	14.67	13.26	13.92	
	力	1,948	2,106	4,054	187	240	427	9.59	11.40	10.53	
	木	3,973	4,399	8,372	514	513	1,027	12.94	11.66	12.27	
	崎	3,541	4,005	7,546	362	410	772	10.22	10.24	10.23	
	上	3,185	3,571	6,756	671	498	1,169	21.10	13.90	17.30	
	柳	5,618	6,306	11,924	648	582	1,230	11.53	9.69	10.32	
	里	4,394	4,706	9,100	654	655	1,309	14.88	13.92	14.38	
	村	計	24,063	26,692	50,755	3,242	3,110	6,352	13.48	12.15	12.52
	第2区	計	66,120	76,790	142,910	11,111	8,347	19,458	16.80	10.86	13.61
	市	計	108,128	123,696	231,824	19,533	11,677	31,210	18.06	9.44	13.46
郡	計	47,522	52,737	100,309	7,425	7,669	15,094	15.62	14.53	15.05	
県	計	<b>155,650</b>	<b>176,483</b>	<b>332,133</b>	<b>23,958</b>	<b>19,346</b>	<b>46,304</b>	<b>17.32</b>	<b>10.96</b>	<b>13.94</b>	

## 議員候補者選挙運動費用調

### 3, 各候補者支出内訳

候補者	区分	人件費	家屋費	通信費	交通費	印刷費	広告費	文具費	食糧費	宿泊費	雑費	計
楠美省吾	美 省 吾	204,150	48,778	156,218	604,775	93,170	67,000	11,189	92,642	34,188	29,840	<b>1,341,950</b>
佐藤誠治	藤 誠 治	188,100	27,500	352,040	712,373	257,750	90,300	13,980	88,056	88,320	70,183	<b>1,888,602</b>
島口重次郎	島 口 重 次 郎	103,150	29,720	92,671	274,570	43,000	96,810	93,815	111,128	87,400	198,510	<b>1,130,774</b>
竹内黎一	竹 内 黎 一	125,700	38,630	26,056	749,330	105,978	59,000	3,864	162,595	84,590	490	<b>1,356,233</b>
田沢吉郎	田 沢 吉 郎	285,100	20,000	173,103	804,940	154,310	61,150	2,625	134,230	19,491	33,140	<b>1,688,089</b>
西谷末七	西 谷 末 七	42,500	5,200	13,780	1,720	40,000	7,500	1,900	22,700	12,000	19,200	<b>166,500</b>
三和精一	三 和 精 一	156,800	-	106,211	3,000	67,615	20,000	9,910	39,307	-	398,026	<b>800,869</b>

附記 議員候補者松山治郎にかかわる該報告書は、出納責任者石井弘から昭和39年2月8日現在いまだ提出されていない。

## 第24表 推定投票率状況調

10時現在

町村別	区分	投票当日の有権者数			投票者数			投票率			
		男	女	計	男	女	計	男	女	計	
青八十三 市	森戸田 和沢つ	市	16,366	19,377	35,743	3,240	1,564	4,804	19.81	8.07	13.44
		市	18,085	20,039	38,124	3,523	1,967	5,490	19.48	9.82	14.40
		市	9,266	10,459	19,725	1,487	948	2,435	16.04	9.06	12.34
		市	10,638	11,577	22,215	1,763	1,026	2,789	16.57	8.36	12.55
		市	11,716	12,146	23,862	1,651	935	2,586	14.09	7.69	10.84
	計	66,071	73,598	139,669	11,664	6,440	18,104	17.65	8.75	12.96	
平野七川 市	内館地 辺戸内通川石	町村	4,955	5,426	10,381	830	890	1,720	16.75	16.40	16.57
		町村	1,502	1,594	3,096	275	384	659	18.31	24.09	21.29
		町村	4,650	5,283	9,933	678	860	1,538	14.58	16.28	15.48
		町村	3,666	4,246	7,912	621	592	1,213	16.94	13.94	15.33
		町村	2,662	2,913	5,575	649	838	1,487	24.38	28.67	26.72
		町村	1,182	1,178	2,360	370	266	636	31.30	22.50	26.90
		町村	3,633	4,082	7,715	495	482	877	13.60	11.80	12.70
	計	23,459	26,095	49,554	4,183	4,559	8,742	17.83	17.47	17.64	
第1区	計	89,530	99,693	189,223	15,847	10,999	26,846	17.70	11.03	14.19	
弘前五所 市	前行川原	市	29,831	36,029	65,860	5,820	3,687	9,507	19.50	10.23	14.43
		市	10,969	12,572	23,541	1,765	1,394	3,159	16.09	11.09	13.42
		市	1,257	1,497	2,754	284	156	440	22.59	10.42	15.98
		計	42,057	50,098	92,155	7,869	5,237	13,106	18.71	10.45	14.22
柏車岩 市	力木崎上柳里	村	1,404	1,599	3,003	206	212	418	14.67	13.26	13.92
		村	1,948	2,106	4,054	187	240	427	9.59	11.40	10.53
		町	3,973	4,399	8,372	514	513	1,027	12.94	11.66	12.27
		町	3,541	4,005	7,546	362	410	772	10.22	10.24	10.23
		町	3,185	3,571	6,756	671	498	1,169	21.10	13.90	17.30
		町	5,618	6,306	11,924	648	582	1,230	11.53	9.69	10.32
		町	4,394	4,706	9,100	654	655	1,309	14.88	13.92	14.38
		計	24,063	26,692	50,755	3,242	3,110	6,352	13.48	12.15	12.52
第2区	合計	66,120	76,790	142,910	11,111	8,347	19,458	16.80	10.86	13.61	
市	計	108,128	123,696	231,824	19,533	11,677	31,210	18.06	9.44	13.46	
郡	計	47,522	52,737	100,309	7,425	7,669	15,094	15.62	14.53	15.05	
県	計	<b>155,650</b>	<b>176,483</b>	<b>332,133</b>	<b>23,958</b>	<b>19,346</b>	<b>46,304</b>	<b>17.32</b>	<b>10.96</b>	<b>13.94</b>	

## 推 定 投 票 率 況 状 調

2時現在

区 分 町村別	投票当日の有権者数			投票者数			投票率		
	男	女	計	男	女	計	男	女	計
青 森 市	16,366	19,377	35,743	5,483	4,985	10,468	33.50	25.73	29.29
八 戸 市	18,085	20,039	38,124	6,082	5,203	11,285	33.63	25.96	29.60
十 和 田 市	9,266	10,459	19,725	2,939	2,833	5,772	31.72	27.09	29.26
三 沢 市	10,047	11,126	21,173	4,837	2,220	7,057	48.14	19.95	33.33
む つ 市	11,716	12,146	23,862	3,046	2,854	5,900	26.00	23.40	24.70
市 計	65,480	73,147	138,627	22,387	18,095	40,482	34.19	24.74	29.20
平 内 町	4,955	5,426	10,381	1,578	1,989	3,567	31.85	36.66	34.37
平 館 村	1,502	1,594	3,096	539	662	1,201	35.88	41.53	38.79
野 辺 地 町	4,650	5,283	9,933	1,482	2,243	3,725	31.87	42.45	37.50
七 戸 町	3,666	4,246	7,912	1,225	1,612	2,837	33.40	38.00	35.90
川 内 町	2,662	2,913	5,575	1,025	1,386	2,411	38.50	47.50	43.20
東 通 村	1,182	1,178	2,360	613	562	1,175	51.90	47.70	49.70
名 川 町	3,633	4,082	7,715	1,030	1,044	2,074	28.30	25.50	26.80
倉 石 村	1,209	1,373	2,582	514	530	1,044	42.50	38.60	40.40
町 村 計	23,459	26,095	49,554	8,006	10,028	18,034	34.13	38.43	36.39
第 1 区 合 計	88,939	99,242	188,181	30,393	28,123	58,516	34.17	28.43	31.09
弘 前 市	29,221	35,364	64,585	10,490	10,587	21,077	35.89	29.93	32.63
黒 石 市	10,969	12,572	23,541	3,562	4,146	7,708	32.47	32.97	32.74
五 所 川 原 市	3,869	4,711	8,580	1,187	1,093	2,280	30.67	23.20	26.57
市 計	44,059	52,647	96,706	15,239	15,826	31,065	34.59	30.06	32.12
柏 村	1,404	1,599	3,003	493	550	1,043	35.11	34.39	34.73
車 力 村	1,948	2,106	4,054	501	825	1,326	25.70	39.10	32.70
岩 木 町	3,973	4,399	8,372	1,238	1,182	2,420	31.16	26.87	28.91
藤 崎 町	3,541	4,005	7,546	949	1,020	1,969	26.80	25.46	26.19
尾 上 町	3,185	3,571	6,756	1,326	1,532	2,858	41.63	42.90	42.30
板 柳 町	5,618	6,306	11,924	1,249	2,382	3,631	22.20	37.70	30.40
中 里 町	4,394	4,706	9,100	1,364	1,932	3,296	31.04	41.05	36.22
町 村 計	24,063	26,692	50,755	7,120	9,423	16,543	29.59	35.30	32.59
第 2 区 合 計	68,122	79,339	147,461	22,359	25,249	47,608	32.82	31.82	32.29
市 計	109,539	125,794	235,333	37,626	33,921	71,547	34.35	26.97	30.40
郡 計	47,522	52,787	100,309	15,126	19,451	34,577	31.83	36.85	34.47
県 計	157,061	178,581	335,642	52,752	53,372	106,124	33.59	29.89	31.61

# 推 定 投 票 率 状 況 調

5時現在

区 分 町村別	投票当日の有権者数			投 票 者 数			投 票 率		
	男	女	計	男	女	計	男	女	計
青 森 市	16,366	19,377	35,743	7,533	8,662	16,195	46.03	44.70	45.31
八 戸 市	18,085	20,039	38,124	8,031	8,868	16,899	44.41	44.25	44.33
十 和 田 市	8,912	10,082	18,994	4,137	4,261	8,398	46.42	42.26	44.21
三 沢 市	10,047	11,126	21,173	5,784	3,263	9,047	57.57	29.33	42.73
む つ 市	11,716	12,146	23,862	4,530	4,639	9,169	38.67	38.19	38.43
市 計	65,126	72,770	137,896	30,015	29,693	59,708	46.09	40.80	43.30
平 内 町	4,955	5,426	10,381	2,271	2,793	5,064	45.81	51.47	48.78
平 館 村	1,502	1,594	3,096	730	831	1,561	48.60	52.13	50.39
野 辺 地 町	1,489	1,772	3,261	699	1,162	1,861	46.94	65.57	55.69
七 戸 町	3,666	4,246	7,912	1,801	2,336	4,137	49.13	55.02	52.28
川 内 町	2,662	2,913	5,575	1,521	1,878	3,399	57.10	64.47	61.97
東 通 村	1,182	1,178	2,360	742	653	1,395	62.77	55.43	59.11
名 川 町	3,633	4,082	7,715	1,571	1,506	3,077	43.24	36.89	39.88
倉 石 村	1,209	1,373	2,582	719	653	1,372	59.47	47.56	53.14
町 村 計	20,298	22,584	42,882	10,054	11,812	21,866	49.53	52.30	50.99
第 1 区 合 計	85,424	95,354	180,778	40,069	41,505	81,574	46.91	43.53	45.12
弘 前 市	29,221	35,364	64,585	10,308	12,284	22,592	35.28	34.74	34.98
黒 石 市	10,969	12,572	23,541	5,216	6,080	11,296	47.55	48.36	47.98
五 所 川 原 市	1,511	2,014	3,525	767	1,023	1,790	50.76	50.79	50.78
市 計	41,701	49,950	91,651	16,291	19,387	35,678	39.07	38.81	38.93
柏 村	1,404	1,599	3,003	660	741	1,401	47.01	46.34	46.65
車 力 村	1,948	2,106	4,054	981	1,315	2,296	50.36	62.44	56.63
岩 木 町	3,973	4,399	8,372	1,776	1,864	3,640	44.70	42.37	43.48
藤 崎 町	3,541	4,005	7,546	1,821	1,562	3,383	51.43	39.00	44.83
尾 上 町	3,185	3,571	6,756	1,775	2,097	3,872	55.73	58.72	57.31
板 柳 町	5,618	6,306	11,924	2,544	2,739	5,283	45.28	43.43	44.31
中 里 町	4,394	4,706	9,100	2,177	2,927	5,104	49.54	62.19	56.09
町 村 計	24,063	26,692	50,755	11,734	13,245	24,979	48.76	49.62	49.21
第 2 区 合 計	65,764	76,642	142,406	28,025	32,632	60,657	42.61	42.58	42.59
市 計	106,827	122,720	229,547	46,306	49,080	95,386	43.35	39.99	41.55
郡 計	44,361	49,276	93,637	21,788	25,057	46,845	49.12	50.85	50.03
県 計	151,188	171,996	323,184	68,094	74,137	142,231	45.04	43.10	44.01

第25表 選挙事務監視者名簿

旅行先地	課名	職名	氏名	旅行先地	課名	職名	氏名
上北町	審査課	班長	中西金男	鯉ヶ沢町	税務課	補佐	新岡修治
五戸町	統計課	係長	川村真佐一	大畑町	文書課	〃	室谷省吾
八戸市	開拓課	補佐	横山吉三郎	木造町	計画課	〃	三橋長之助
平内町	〃	係長	大池三治	岩木町	用度課	〃	角田信一郎
浪岡町	農地課	〃	小川勝雄	六ヶ所村	医務薬務課	係長	嘉瀬尚秀
五所川原市	農政課	補佐	松本又三郎	弘前市	総務部	副参事	前田八束
尾上町	公衆衛生課	係長	木村清麿	平賀町	人事委員会管理課	補佐	佐藤喜代治
田舎館村	〃	〃	木村美直	天間林村	県議会事務調査課	係長	津川一夫
南郷村	建築課	〃	日村隆一				

第26表 衆議院議員総選挙投票所閉鎖時刻繰り上げ調

市町村名	繰り上げ投票所名	閉鎖繰り上げ時間
青森市	第26岩渡分館 第27孫内小学校 第56下湯温泉 第57田代平分校 第63大谷分校	2時間
黒石市	第1厚目内小学校 第2沖浦小学校 第3大川原小学校	〃
五所川原市	長橋第4戸沢	1〃
十和田市	第9切田 第17深持 第21八斗沢 第28滝沢 第29大不動 第30米田	2〃
平内町	第3東田沢小学校 第14浦田小学校	〃
〃	第8東栄小学校 第11青療事務所 第13茂浦小学校	1〃
蓬田村	第4高根小学校	2〃
三厩村	第3浜柳小学校	〃
〃	第2宇鉄小学校	1〃
鯉ヶ沢町	第7種里臥龍院 第8一ツ森小学校 第9沢谷分校 第12芦菴小学校 第13長平小学校	2〃
〃	第6南金沢小学校 第11浜横沢小学校 第16東鳴沢小学校 第17建石小学校	1〃
木造町	第6葛西忠吉宅 第11出野里小学校 第15筒木坂小学校 第16中村惣吉宅 第23出来島小学校 第24丸山公民館	2時間
深浦町	第6松原分校 第7長慶平小学校	〃
岩木町	第13上弥生公民館 第16常盤野小学校	〃

## 衆議院議員総選挙投票所閉鎖時刻繰り上げ調

市町村名	繰 上 げ 投 票 所 名	閉鎖繰り上げ 時 間
相馬村	第5藍内分校 第6沢田分校	1 時間
西日屋村	第5尾大鉱山	〃 〃
浪岡町	第3王余魚沢小学校 第15細野小学校	〃 〃
平賀町	第12小国小学校 第13葛川小学校	2 〃
金木町	第6大東ヶ浜分校	〃 〃
中里町	第6協和分校 第7若宮小学校	〃 〃
市浦村	第2太田地区	1 〃
百石町	第5豊栄小学校	2 〃
十和田町	第1十和田小学校 第2東湖小学校 第3八ヶ山小学校	〃 〃
六戸町	第3金矢小学校 第4岡沼小学校	〃 〃
横浜町	第1烏帽子平分校	〃 〃
上北町	第8虫神小学校	〃 〃
東北町	第7舟ヶ沢小学校 第9淋代小学校 第10美須々小学校	〃 〃
〃	第1清水日小学校 第2千曳小学校 第3大雑原小学校 第8水喰小学校	1 〃
天間林村	第3白石小学校 第4崎行小学校 第9ニツ森小学校 第10季沢小学校	〃 〃
〃	第11上北鉱山小学校	2 〃
下田村	第5豊栄小学校	〃 〃
六ヶ所村	第11二又小学校 第7千才小学校 第10中志小学校	1 〃
川内町	第8畑公民館	2 〃
大畑町	第8木野部公民館 第9関根橋小学校 第10小日名小学校 第13赤川公民館	〃 〃
東通村	第1大利小学校 第2日名公民館 第18上田屋 第19下田屋	1 〃
〃	上記以外の全投票区(16ヶ所)	2 時間
佐井村	第3原田小学校 第4川口分校 第5矢越分校 第6磯谷小中学校	1 〃
〃	第7長後小中学校 第8福浦小中学校 第9件滝小中学校 第10野平開拓農協集会所	2 〃
脇野沢村	第2小沢小学校 第3滝山小学校 第4九双泊小学校 第5蛸田分校	〃 〃
三戸町	第13大舌小学校 第14松山佐太郎宅 第20横沢次信宅	〃 〃

## 衆議院議員総選挙投票所閉鎖時刻繰り上げ調

市町村名	繰り上げ投票所名	閉鎖繰り上げ時間				
三戸町	第9斗内小学校 第10奥山種蔵宅 第11沼田隆正宅 第12豊川小学校 第15下田小学校 第16貝守小学校 第17杉沢小学校 第18蛸沼小学校 第19袴田小学校	1時間				
田子町	第10夏坂小学校 第11新田木炭倉庫	〃 〃				
名川町	第5鳥舌内小学校 第6鳥谷小学校 第7横沢小学校 第8法光寺小学校 第13名久井第二小学校	1 〃				
階上村	第2金山沢小学校 第3田代小学校	1 〃				
南郷村	第9古里小学校	1 〃				
倉石村	第5横倉部落集会所 第6槍沢集会所	2 〃				
新郷村	第3小坂小学校 第4上柝棚公民館 第5川代小学校	1 〃				
新郷村	第6田茂中小学校 第8長崎婦人ホーム 第9西越小学校 第10開明田作業所 第11清水小学校 第12中崎冬期分校	2 〃				
区分	閉鎖時刻を1時間繰り上げた投票所数	閉鎖時刻を2時間繰り上げた投票所数	計	投票所総数	繰り上げ率	開票所数
市部	1	14	15	311	4.8%	21
郡部	55	77	132	527	25.0	59
計	56	91	147	838	17.5	80

その二

最高裁判所官  
裁判官 国民審査



## 第27表 投票調

### 県 計

区分 市郡名	投票当日の有権者数			投票者数			棄権者数			投票率		
	男	女	計	男	女	計	男	女	計	男	女	計
青森市	58,904	67,298	126,202	41,127	43,588	84,715	17,777	23,710	41,487	69.82	64.77	67.13
弘前市	42,192	49,343	91,535	31,956	34,950	66,906	10,236	14,393	24,629	75.74	70.83	73.09
八戸市	51,327	53,673	105,000	33,620	33,987	67,607	17,707	19,686	37,393	65.50	63.32	64.39
黒石市	10,969	12,572	23,541	8,433	9,008	17,441	2,536	3,564	6,100	76.88	71.65	74.09
五所川原市	13,241	14,955	28,196	9,966	10,142	20,108	3,275	4,813	8,088	75.27	67.82	71.32
十三和	12,386	13,827	26,213	7,851	7,560	15,411	4,535	6,267	10,802	63.39	54.68	58.79
三沢市	10,047	11,126	21,173	6,133	5,824	11,957	3,914	5,302	9,216	61.04	52.35	56.47
むつ市	11,716	12,146	23,862	6,827	6,667	13,494	4,889	5,479	10,368	58.27	54.89	56.55
<b>市計</b>	<b>210,782</b>	<b>234,940</b>	<b>445,722</b>	<b>145,913</b>	<b>151,726</b>	<b>297,639</b>	<b>64,869</b>	<b>83,214</b>	<b>148,083</b>	<b>69.23</b>	<b>64.58</b>	<b>66.78</b>
東津軽郡	13,599	14,745	28,344	8,143	9,141	17,284	5,456	5,604	11,060	59.88	61.99	60.98
西津軽郡	25,676	28,494	54,170	19,466	21,519	40,985	6,210	6,975	13,185	75.81	75.52	75.66
中津軽郡	6,807	7,349	14,156	5,386	5,599	10,985	1,421	1,750	3,171	79.12	76.19	77.60
南津軽郡	32,073	35,601	67,674	24,530	26,171	50,701	7,543	9,430	16,973	76.48	73.51	74.92
北津軽郡	22,390	24,745	47,135	16,346	18,417	34,763	6,044	6,328	12,372	73.01	74.43	73.75
上北郡	33,571	36,826	70,397	21,770	24,285	46,055	11,801	12,541	24,342	64.85	65.95	65.42
下北郡	15,660	16,497	32,157	9,857	10,572	20,429	5,803	5,925	11,728	62.94	64.08	63.53
三戸郡	29,258	32,791	62,049	19,648	19,939	39,587	9,610	12,852	22,462	67.15	60.81	63.80
<b>郡計</b>	<b>179,034</b>	<b>197,048</b>	<b>376,082</b>	<b>125,146</b>	<b>135,643</b>	<b>260,789</b>	<b>53,888</b>	<b>61,405</b>	<b>115,296</b>	<b>69.91</b>	<b>68.83</b>	<b>69.34</b>
<b>県計</b>	<b>389,816</b>	<b>431,988</b>	<b>821,804</b>	<b>271,059</b>	<b>287,369</b>	<b>558,428</b>	<b>118,757</b>	<b>144,619</b>	<b>263,376</b>	<b>39.54</b>	<b>66.52</b>	<b>67.95</b>

### 市町村別

区分 市町村名	投票当日の有権者数			投票者数			棄権者数			投票率			
	男	女	計	男	女	計	男	女	計	男	女	計	
青森市	第一開票区	11,197	13,127	24,324	7,718	8,489	16,207	3,479	4,638	8,117	68.93	64.67	66.63
	第二開票区	11,340	12,969	24,309	8,045	8,808	16,853	3,295	4,161	7,456	70.94	67.92	69.33
	第三開票区	12,210	14,280	26,490	8,721	9,340	18,061	3,489	4,940	8,429	71.43	65.41	68.18
	第四開票区	11,329	13,746	25,075	7,846	8,610	16,456	3,483	5,136	8,619	69.26	62.64	65.63
	第五開票区	12,828	13,176	26,004	8,797	8,341	17,138	4,031	4,835	8,866	68.58	63.30	65.91
<b>市計</b>	<b>58,904</b>	<b>67,298</b>	<b>126,202</b>	<b>41,127</b>	<b>43,588</b>	<b>84,715</b>	<b>17,777</b>	<b>23,710</b>	<b>41,487</b>	<b>69.82</b>	<b>64.77</b>	<b>67.13</b>	
八戸市	第一開票区	12,409	10,242	22,651	8,489	6,364	14,853	3,920	3,878	7,798	68.41	62.14	65.57
	第二開票区	10,462	12,060	22,522	7,422	7,815	15,237	3,040	4,245	7,285	70.94	64.80	67.65
	第三開票区	8,764	9,647	18,411	5,575	6,323	11,898	3,189	3,324	6,513	63.61	65.54	64.62
	第四開票区	9,575	10,672	20,247	6,342	6,901	13,243	3,233	3,771	7,004	66.23	64.66	65.41
	第五開票区	10,117	11,052	21,169	5,792	6,584	12,376	4,325	4,468	8,793	57.25	59.57	58.46
<b>市計</b>	<b>51,327</b>	<b>53,673</b>	<b>105,000</b>	<b>33,620</b>	<b>33,987</b>	<b>67,607</b>	<b>17,707</b>	<b>19,686</b>	<b>37,393</b>	<b>65.50</b>	<b>63.32</b>	<b>64.39</b>	
十三和	12,386	13,827	26,213	7,851	7,560	15,411	4,535	6,267	10,802	63.39	54.68	58.79	
三沢市	10,047	11,126	21,173	6,133	5,824	11,957	3,914	5,302	9,216	61.04	52.35	56.47	
むつ市	11,716	12,146	23,862	6,827	6,667	13,494	4,889	5,479	10,368	58.27	54.89	56.55	
<b>市計</b>	<b>144,380</b>	<b>158,070</b>	<b>302,450</b>	<b>95,558</b>	<b>97,626</b>	<b>193,184</b>	<b>48,822</b>	<b>60,444</b>	<b>109,236</b>	<b>66.19</b>	<b>61.76</b>	<b>63.87</b>	
弘前市	第一開票区	11,268	13,256	24,524	8,591	9,416	18,007	2,677	3,840	6,517	76.24	71.03	73.43
	第二開票区	9,869	11,334	21,203	7,469	7,972	15,441	2,400	3,362	5,762	75.68	70.34	72.82
	第三開票区	10,487	12,406	22,893	7,801	8,643	16,444	2,686	3,763	6,449	74.38	69.67	71.83
	第四開票区	10,568	12,347	22,915	8,095	8,919	17,014	2,473	3,428	5,901	76.60	72.24	74.25
<b>市計</b>	<b>42,192</b>	<b>49,343</b>	<b>91,535</b>	<b>31,956</b>	<b>34,950</b>	<b>66,906</b>	<b>10,236</b>	<b>14,393</b>	<b>24,629</b>	<b>75.74</b>	<b>70.83</b>	<b>73.09</b>	
黒石市	第一開票区	2,218	2,434	4,652	1,735	1,739	3,474	483	695	1,178	78.22	71.45	74.68
	第二開票区	5,130	6,034	11,164	4,003	4,451	8,454	1,127	1,583	2,710	78.03	73.77	75.73
	第三開票区	3,621	4,104	7,725	2,695	2,818	5,513	926	1,286	2,212	74.43	68.66	71.37
<b>市計</b>	<b>10,969</b>	<b>12,572</b>	<b>23,541</b>	<b>8,433</b>	<b>9,008</b>	<b>17,441</b>	<b>2,536</b>	<b>3,564</b>	<b>6,100</b>	<b>76.88</b>	<b>71.65</b>	<b>74.09</b>	
五所川原市	13,241	14,955	28,196	9,966	10,142	20,108	3,275	4,813	8,088	75.27	67.82	71.32	
<b>市計</b>	<b>66,402</b>	<b>76,870</b>	<b>143,272</b>	<b>50,355</b>	<b>54,100</b>	<b>104,455</b>	<b>16,047</b>	<b>22,770</b>	<b>38,817</b>	<b>75.83</b>	<b>70.38</b>	<b>72.91</b>	

## 投 票 調

### 東 津 軽 郡

市町村名	投票当日の有権者数			投 票 者 数			棄 権 者 数			投 票 率		
	男	女	計	男	女	計	男	女	計	男	女	計
平内町	4,955	5,426	10,381	3,162	3,600	6,762	1,793	1,826	3,619	63.81	66.35	65.14
蟹田町	2,001	2,152	4,153	1,346	1,498	2,844	655	654	1,309	67.27	69.61	68.48
今別町	2,068	2,370	4,438	1,224	1,389	2,613	844	981	1,825	59.19	58.61	58.88
蓬田村	1,567	1,631	3,198	912	990	1,902	655	641	1,296	58.20	60.70	59.47
平館村	1,502	1,594	3,096	831	948	1,779	671	646	1,317	55.33	59.47	57.46
三既村	1,506	1,572	3,078	668	716	1,384	838	856	1,694	44.36	45.55	44.96
<b>郡 計</b>	<b>13,599</b>	<b>14,745</b>	<b>28,344</b>	<b>8,143</b>	<b>9,141</b>	<b>17,284</b>	<b>5,455</b>	<b>5,604</b>	<b>11,060</b>	<b>59.88</b>	<b>61.99</b>	<b>60.98</b>

### 西 津 軽 郡

市町村名	投票当日の有権者数			投 票 者 数			棄 権 者 数			投 票 率		
	男	女	計	男	女	計	男	女	計	男	女	計
鯨ヶ沢町	5,752	6,553	12,305	4,093	4,697	8,790	1,659	1,856	3,515	71.16	71.68	71.43
木造町	7,429	8,314	15,743	5,810	5,934	11,744	1,619	2,380	3,999	78.21	71.37	74.60
深浦町	3,974	4,249	8,223	2,775	3,232	6,007	1,199	1,017	2,216	69.83	76.06	73.05
森田村	1,814	1,968	3,782	1,322	1,413	2,735	492	555	1,047	72.88	71.80	72.32
岩崎村	1,444	1,654	3,098	1,054	1,386	2,440	390	268	658	72.99	83.80	78.76
柏村	1,404	1,599	3,003	1,177	1,289	2,466	227	310	537	83.83	80.61	82.12
稲垣村	1,909	2,066	3,975	1,622	1,789	3,411	287	277	564	84.97	86.59	85.81
車力村	1,950	2,091	4,041	1,613	1,779	3,392	337	312	649	82.72	85.08	83.94
<b>郡 計</b>	<b>25,676</b>	<b>28,494</b>	<b>54,170</b>	<b>19,466</b>	<b>21,519</b>	<b>40,985</b>	<b>6,210</b>	<b>6,975</b>	<b>13,185</b>	<b>75.81</b>	<b>75.52</b>	<b>75.66</b>

### 中 津 軽 郡

市町村名	投票当日の有権者数			投 票 者 数			棄 権 者 数			投 票 率		
	男	女	計	男	女	計	男	女	計	男	女	計
岩木町	3,973	4,399	8,372	3,116	3,251	6,367	857	1,148	2,005	78.43	73.90	76.05
相馬村	1,415	1,509	2,924	1,164	1,225	2,389	251	284	535	82.26	81.18	81.70
西日屋村	1,419	1,441	2,860	1,106	1,123	2,229	313	318	631	77.94	77.93	77.94
<b>郡 計</b>	<b>6,807</b>	<b>7,349</b>	<b>14,156</b>	<b>5,386</b>	<b>5,599</b>	<b>10,985</b>	<b>1,421</b>	<b>1,750</b>	<b>3,171</b>	<b>79.12</b>	<b>76.19</b>	<b>77.60</b>

### 南 津 軽 郡

市町村名	投票当日の有権者数			投 票 者 数			棄 権 者 数			投 票 率		
	男	女	計	男	女	計	男	女	計	男	女	計
藤崎町	3,541	4,005	7,546	2,691	2,756	5,447	850	1,249	2,099	76.00	68.81	72.18
大鰐町	5,039	5,813	10,852	3,734	4,222	7,956	1,305	1,591	2,896	74.10	72.63	73.31
尾上町	3,185	3,571	6,756	2,604	2,842	5,446	581	729	1,310	81.76	79.59	80.61
浪岡町	6,704	7,359	14,063	4,896	4,840	9,736	1,808	2,519	4,327	73.03	65.77	69.23
平賀町	7,127	7,771	14,898	5,304	5,774	11,078	1,823	1,997	3,820	74.42	74.30	74.36
常盤村	1,914	2,042	3,956	1,508	1,573	3,081	406	469	875	78.79	77.03	77.88
田舎館村	3,110	3,385	6,495	2,653	2,847	5,500	457	538	995	85.31	84.11	84.68
礎ヶ関村	1,453	1,655	3,108	1,140	1,317	2,457	313	338	651	78.46	79.58	79.05
<b>郡 計</b>	<b>32,073</b>	<b>35,601</b>	<b>67,674</b>	<b>24,530</b>	<b>26,171</b>	<b>50,701</b>	<b>7,543</b>	<b>9,430</b>	<b>16,973</b>	<b>79.48</b>	<b>73.51</b>	<b>74.92</b>

# 投 票 調

## 北 津 輕 郡

市町村名	投票当日の有権者数			投票者数			棄権者数			投票率		
	男	女	計	男	女	計	男	女	計	男	女	計
板柳町	5,618	6,306	11,924	4,437	4,891	9,323	1,186	1,415	2,601	78.89	77.56	78.19
金木町	4,397	4,825	9,222	3,357	3,641	6,998	1,040	1,184	2,224	76.35	75.46	75.88
中里町	4,394	4,706	9,100	3,363	3,724	7,087	1,031	982	2,013	76.54	79.13	77.88
鶴田町	4,901	5,674	10,575	3,436	3,615	7,051	1,465	2,059	3,524	70.11	63.71	66.68
市浦村	1,467	1,563	3,030	986	1,325	2,311	481	238	719	67.21	84.77	76.27
小泊村	1,613	1,671	3,284	772	1,221	1,993	841	450	1,291	47.86	73.07	60.69
郡 計	22,390	24,745	47,135	16,346	18,417	34,763	6,044	6,328	12,372	73.01	74.43	73.75

## 上 北 郡

市町村名	投票当日の有権者数			投票者数			棄権者数			投票率		
	男	女	計	男	女	計	男	女	計	男	女	計
野辺地町	4,650	5,283	9,933	2,959	3,812	6,771	1,691	1,471	3,162	63.63	72.16	68.17
七戸町	3,666	4,246	7,912	2,516	3,092	5,608	1,150	1,154	2,304	68.63	72.82	70.88
百石町	2,765	2,995	5,760	1,532	1,929	3,461	1,233	1,066	2,299	55.41	64.41	60.09
十和田町	2,564	2,838	5,402	1,824	1,739	3,563	740	1,099	1,839	71.14	61.28	65.96
六戸町	2,950	3,159	6,109	2,038	2,081	4,119	912	1,078	1,990	68.08	65.88	67.43
横浜町	1,991	2,151	4,142	1,284	1,450	2,734	707	701	1,408	64.49	67.41	66.01
上北町	2,785	3,203	5,988	2,126	2,342	4,468	659	861	1,520	76.34	73.12	74.62
東北町	3,534	3,709	7,243	2,240	2,239	4,479	1,294	1,470	2,764	63.38	60.37	61.84
天間林村	3,350	3,634	6,984	2,229	2,428	4,657	1,121	1,206	2,327	66.54	66.81	66.68
下田村	1,905	2,073	3,978	1,259	1,176	2,435	646	897	1,543	66.09	56.73	61.21
六ヶ所村	3,411	3,535	6,946	1,763	1,997	3,760	1,648	1,538	3,186	51.69	56.49	54.13
郡 計	33,571	36,826	70,397	21,770	24,285	46,055	11,801	12,541	24,342	64.85	65.95	65.42

## 下 北 郡

市町村名	投票当日の有権者数			投票者数			棄権者数			投票率		
	男	女	計	男	女	計	男	女	計	男	女	計
川内町	2,662	2,913	5,575	1,964	2,187	4,151	698	726	1,424	73.78	75.08	74.46
大畑町	3,537	3,923	7,460	2,081	2,324	4,405	1,456	1,599	3,055	58.84	59.24	59.04
大間町	2,086	2,171	4,257	1,142	1,191	2,333	944	980	1,924	54.75	54.86	54.80
東通村	3,356	3,367	6,723	2,000	1,905	3,905	1,356	1,462	2,818	59.59	56.58	58.08
風間浦村	1,287	1,327	2,614	775	821	1,596	512	506	1,018	60.22	61.87	61.06
佐井村	1,502	1,551	3,053	1,056	1,159	2,215	446	392	838	70.31	74.73	72.55
脇野沢村	1,230	1,245	2,475	839	985	1,824	391	260	651	68.21	79.12	73.70
郡 計	15,660	16,497	32,157	9,857	10,572	20,429	5,803	5,925	11,728	62.94	64.08	63.53

## 投 票 調

### 三 戸 郡

区 分 市町村名	投票当日の有権者数			投 票 者 数			棄 権 者 数			投 票 率		
	男	女	計	男	女	計	男	女	計	男	女	計
三 戸 町	4,872	5,723	10,595	3,224	3,431	6,655	1,648	2,292	3,940	66.17	59.95	62.81
五 戸 町	5,676	6,399	12,075	3,808	3,808	7,616	1,868	2,591	4,459	67.09	59.51	63.07
田 子 町	3,160	3,356	6,516	2,152	2,079	4,231	1,008	1,277	2,285	68.10	61.95	64.93
名 川 町	3,633	4,082	7,715	2,280	2,162	4,442	1,353	1,920	3,273	62.76	52.96	57.58
南 部 町	2,131	2,502	4,633	1,538	1,560	3,098	593	942	1,535	72.17	62.35	66.87
階 上 村	2,734	2,908	5,642	1,655	1,942	3,597	1,079	966	2,045	60.53	66.78	63.75
福 地 村	1,675	1,871	3,546	1,135	1,110	2,245	540	761	1,301	67.76	59.33	63.31
南 郷 村	2,471	2,777	5,248	1,551	1,685	3,236	920	1,092	2,012	62.77	60.68	61.66
倉 石 村	1,209	1,373	2,582	932	799	1,731	277	574	851	77.09	58.19	67.04
新 郷 村	1,697	1,800	3,497	1,373	1,363	2,736	324	437	761	80.91	75.72	78.24
<b>郡 計</b>	<b>29,258</b>	<b>32,791</b>	<b>62,049</b>	<b>19,648</b>	<b>19,939</b>	<b>39,587</b>	<b>9,610</b>	<b>12,852</b>	<b>22,462</b>	<b>67.15</b>	<b>60.81</b>	<b>63.80</b>

第28表

## 開 票 調

### 県 計

区 分 市郡名	投 票 総 数	内 訳		無 効 投票率	備 考
		有 効 投 票	無 効 投 票		
青 森 市	84,352	77,812	6,540	7.75	持帰り 363
弘 前 市	66,376	60,655	5,721	0.86	〃 528 不受理 2
八 戸 市	66,626	62,550	4,076	6.12	〃 981
黒 石 市	17,418	15,713	1,705	9.75	〃 23
五 所 川 原 市	19,962	18,317	1,645	8.24	〃 146
十 和 田 市	15,299	14,203	1,096	7.16	〃 112
三 沢 市	11,814	10,858	956	8.09	〃 143
む つ 市	13,403	12,311	1,092	8.15	〃 91
<b>市 計</b>	<b>295,250</b>	<b>272,419</b>	<b>22,831</b>	<b>7.73</b>	持帰り2,387 不受理 2
東 津 軽 郡	17,224	15,911	1,313	7.63	持帰り 56 不受理 4
西 津 軽 郡	40,914	38,123	2,791	6.82	〃 68
中 津 軽 郡	10,949	10,122	827	7.55	〃 36
南 津 軽 郡	50,246	45,491	4,755	9.46	〃 455
北 津 軽 郡	34,469	31,911	2,558	7.42	〃 294
上 北 郡	45,905	41,595	4,310	9.39	〃 145 不受理 1 置忘れ 4
下 北 郡	20,379	18,957	1,422	6.98	〃 50
三 戸 郡	39,501	37,657	1,844	4.67	〃 86
<b>郡 計</b>	<b>259,587</b>	<b>239,767</b>	<b>19,820</b>	<b>7.64</b>	持帰り1,190 不受理 8 置忘れ 4
<b>県 計</b>	<b>554,837</b>	<b>512,186</b>	<b>42,651</b>	<b>7.69</b>	持帰り3,577 不受理 10 置忘れ 4

## 投 票 調

### 三 戸 郡

区 分 市町村名	投票当日の有権者数			投 票 者 数			棄 権 者 数			投 票 率		
	男	女	計	男	女	計	男	女	計	男	女	計
三 戸 町	4,872	5,723	10,595	3,224	3,431	6,655	1,648	2,292	3,940	66.17	59.95	62.81
五 戸 町	5,676	6,399	12,075	3,808	3,808	7,616	1,868	2,591	4,459	67.09	59.51	63.07
田 子 町	3,160	3,356	6,516	2,152	2,079	4,231	1,008	1,277	2,285	68.10	61.95	64.93
名 川 町	3,633	4,082	7,715	2,280	2,162	4,442	1,353	1,920	3,273	62.76	52.96	57.58
南 部 町	2,131	2,502	4,633	1,538	1,560	3,098	593	942	1,535	72.17	62.35	66.87
階 上 村	2,734	2,908	5,642	1,655	1,942	3,597	1,079	966	2,045	60.53	66.78	63.75
福 地 村	1,675	1,871	3,546	1,135	1,110	2,245	540	761	1,301	67.76	59.33	63.31
南 郷 村	2,471	2,777	5,248	1,551	1,685	3,236	920	1,092	2,012	62.77	60.68	61.66
倉 石 村	1,209	1,373	2,582	932	799	1,731	277	574	851	77.09	58.19	67.04
新 郷 村	1,697	1,800	3,497	1,373	1,363	2,736	324	437	761	80.91	75.72	78.24
<b>郡 計</b>	<b>29,258</b>	<b>32,791</b>	<b>62,049</b>	<b>19,648</b>	<b>19,939</b>	<b>39,587</b>	<b>9,610</b>	<b>12,852</b>	<b>22,462</b>	<b>67.15</b>	<b>60.81</b>	<b>63.80</b>

第28表

## 開 票 調

### 県 計

区 分 市郡名	投 票 総 数	内 訳		無 効 投票率	備 考
		有効投票	無効投票		
青 森 市	84,352	77,812	6,540	7.75	持帰り 363
弘 前 市	66,376	60,655	5,721	0.86	〃 528 不受理 2
八 戸 市	66,626	62,550	4,076	6.12	〃 981
黒 石 市	17,418	15,713	1,705	9.75	〃 23
五 所 川 原 市	19,962	18,317	1,645	8.24	〃 146
十 和 田 市	15,299	14,203	1,096	7.16	〃 112
三 沢 市	11,814	10,858	956	8.09	〃 143
む つ 市	13,403	12,311	1,092	8.15	〃 91
<b>市 計</b>	<b>295,250</b>	<b>272,419</b>	<b>22,831</b>	<b>7.73</b>	持帰り2,387 不受理 2
東 津 軽 郡	17,224	15,911	1,313	7.63	持帰り 56 不受理 4
西 津 軽 郡	40,914	38,123	2,791	6.82	〃 68
中 津 軽 郡	10,949	10,122	827	7.55	〃 36
南 津 軽 郡	50,246	45,491	4,755	9.46	〃 455
北 津 軽 郡	34,469	31,911	2,558	7.42	〃 294
上 北 郡	45,905	41,595	4,310	9.39	〃 145 不受理 1 置忘れ 4
下 北 郡	20,379	18,957	1,422	6.98	〃 50
三 戸 郡	39,501	37,657	1,844	4.67	〃 86
<b>郡 計</b>	<b>259,587</b>	<b>239,767</b>	<b>19,820</b>	<b>7.64</b>	持帰り1,190 不受理 8 置忘れ 4
<b>県 計</b>	<b>554,837</b>	<b>512,186</b>	<b>42,651</b>	<b>7.69</b>	持帰り3,577 不受理 10 置忘れ 4

# 開 票 調

## 市 町 村 別

市町村名	区分	投票総数	内 訳		無効投票率	備 考
			有効投票	無効投票		
青森市	第一開票区	16,122	14,874	1,248	7.74	持帰り 85
	第二開票区	16,759	15,598	1,161	6.93	〃 94
	第三開票区	17,979	16,584	1,395	7.76	〃 82
	第四開票区	16,354	15,317	1,037	6.34	〃 102
	第五開票区	17,138	15,439	1,699	9.91	〃
	計	84,352	77,812	6,540	7.75	〃 363
八戸市	第一開票区	14,692	13,945	747	5.08	〃 161
	第二開票区	15,036	14,152	884	5.88	〃 201
	第三開票区	11,641	10,902	739	6.35	〃 257
	第四開票区	13,030	12,260	770	5.91	〃 213
	第五開票区	12,227	11,291	936	7.66	〃 149
	計	66,626	62,550	4,076	6.12	〃 981
十和田市		15,299	14,203	1,096	7.16	〃 112
三沢市		11,814	10,858	956	8.09	〃 143
むつ市		13,403	12,311	1,092	8.15	〃 91
	計	191,494	177,734	13,760	7.19	〃 1,690
弘前市	第一開票区	17,879	16,510	1,369	0.77	〃 128
	第二開票区	15,322	14,050	1,272	0.83	〃 119
	第三開票区	16,300	14,826	1,474	0.90	〃 143 不受理 1
	第四開票区	16,875	15,269	1,606	0.95	〃 138 不受理 1
	計	66,376	60,655	5,721	0.86	〃 528 〃 2
黒石市	第一開票区	3,474	3,287	187	5.38	〃
	第二開票区	8,453	7,649	804	9.51	〃 1
	第三開票区	5,491	4,777	714	13.00	〃 22
	計	17,418	15,713	1,705	9.79	〃 23
五所川原市		19,962	18,317	1,645	8.24	〃 146
	計	103,756	94,685	9,071	8.74	〃 697 〃 2

## 東 津 軽 郡

市町村名	区分	投票総数	内 訳		無効投票率	備 考
			有効投票	無効投票		
平内町		6,750	6,039	711	10.53	持帰り 12
蟹田町		2,807	2,647	160	5.70	〃 37
今別町		2,609	2,364	245	9.40	不受理 4
蓬田村		1,902	1,844	58	3.05	
平館村		1,772	1,691	81	4.57	持帰り 7
三厩村		1,384	1,326	58	4.19	
合 計		17,224	15,911	1,313	7.63	持帰り 56 不受理 4

# 開 票 調

## 西 津 軽 郡

市町村名	投 票 総 数	内 訳		無 効 投 票 率	備 考
		有 効 投 票	無 効 投 票		
鯉ヶ沢町	8,743	7,908	835	9.55	持帰り 47
木造町	11,727	10,816	911	7.77	〃 15 不受理 2
深浦町	6,007	5,600	407	6.78	
森田村	2,729	2,555	174	6.38	〃 6
岩崎村	2,440	2,342	98	4.02	
柏村	2,466	2,308	158	6.41	
稲垣村	3,410	3,209	201	5.89	不受理 1
車力村	3,392	3,385	7	0.21	
合 計	40,914	38,123	2,791	6.82	不受理 3 持帰り 68

## 中 津 軽 郡

市町村名	投 票 総 数	内 訳		無 効 投 票 率	備 考
		有 効 投 票	無 効 投 票		
岩木町	6,367	5,881	486	8.26	
相馬村	2,358	2,212	146	6.19	持帰り 31
西目屋村	2,224	2,029	195	8.76	〃 5
合 計	10,949	10,122	827	7.55	〃 36

## 南 津 軽 郡

市町村名	投 票 総 数	内 訳		無 効 投 票 率	備 考
		有 効 投 票	無 効 投 票		
藤崎町	5,477	4,727	720	13.22	
大鰐町	7,956	7,439	517	6.50	
尾上町	5,428	4,911	517	9.52	持帰り 18
浪岡町	9,525	8,468	1,057	1.11	〃 211
平賀町	10,962	9,957	1,005	9.17	〃 116
常盤村	3,030	2,748	282	9.31	〃 51
田舎館村	5,455	5,012	443	8.12	〃 45
碓ヶ関村	2,443	2,229	214	8.76	〃 14
合 計	50,246	45,491	4,755	9.46	〃 455

## 北 津 軽 郡

市町村名	投 票 総 数	内 訳		無 効 投 票 率	備 考
		有 効 投 票	無 効 投 票		
板柳町	9,316	8,932	384	4.12	持帰り 7
金木町	6,998	6,194	804	11.49	
中里町	6,961	6,444	517	7.43	〃 126
鶴田町	6,900	6,304	596	8.64	〃 151
市浦村	2,311	2,180	131	5.67	
小泊村	1,983	1,857	126	6.35	〃 10
合 計	34,469	31,911	2,558	7.42	〃 294

# 開 票 調

## 上 北 郡

市町村名	区 分	投 票 総 数	内 訳		無 効 投 票 率	備 考
			有 効 投 票	無 効 投 票		
野 辺 地 町		6,760	6,123	637	9.42	持帰り 11
七 戸 町		5,581	5,097	484	8.67	〃 27
百 石 町		3,461	3,280	181	5.23	
十 和 田 町		3,549	3,202	347	9.78	〃 14
六 戸 町		4,107	3,705	401	9.76	〃 12
横 浜 町		2,734	2,490	244	8.92	
上 北 町		4,464	3,877	587	13.15	おきわすれ 4
東 北 町		4,461	4,087	374	8.38	持帰り 18
天 間 林 村		4,650	4,141	509	10.95	〃 7
下 田 村		2,405	2,220	185	7.69	〃 30
六ヶ所 村		3,733	3,372	361	9.67	不受理 1 持帰り 26
合 計		45,905	41,595	4,310	9.39	おきわすれ 4 持帰り 145 不受理 1

## 下 北 郡

市町村名	区 分	投 票 総 数	内 訳		無 効 投 票 率	備 考
			有 効 投 票	無 効 投 票		
川 内 町		4,138	3,907	231	5.58	持帰り 13
大 畑 町		4,379	3,904	475	1.08	〃 26
大 間 町		2,333	2,033	300	12.86	
東 通 村		3,902	3,744	158	4.05	〃 3
風 間 浦 村		1,592	1,488	104	6.53	〃 4
佐 井 村		2,211	2,096	115	5.20	〃 4
脇 野 沢 村		1,824	1,785	39	2.14	
合 計		20,379	18,957	1,422	6.98	〃 50

## 三 戸 郡

市町村名	区 分	投 票 総 数	内 訳		無 効 投 票 率	備 考
			有 効 投 票	無 効 投 票		
三 戸 町		6,637	6,372	265	3.99	持帰り 18
五 戸 町		7,616	7,250	366	4.81	
田 子 町		4,222	3,982	240	5.68	〃 9
名 川 町		4,413	4,199	214	4.85	〃 29
南 部 町		3,098	2,947	151	4.87	
階 上 村		3,584	3,404	180	5.00	〃 13
福 地 村		2,240	2,128	112	5.00	〃 5
南 郷 村		3,225	3,108	117	3.63	〃 11
倉 石 村		1,730	1,680	50	2.89	〃 1
新 郷 村		2,736	2,587	149	5.45	
合 計		39,501	37,657	1,844	4.67	〃 86



第29表 罷免を可とする投票数、罷免を可としない投票数等に関する調査

県 計

区 市 郡 名	入 江 俊 郎			齊 藤 朔 郎			長 部 謹 吾			山 田 作 之 助			城 戸 芳 彦		
	罷免を可とする 投票の 数	罷免を可としない 投票の 数	計	罷免を可とする 投票の 数	罷免を可としない 投票の 数	計	罷免を可とする 投票の 数	罷免を可としない 投票の 数	計	罷免を可とする 投票の 数	罷免を可としない 投票の 数	計	罷免を可とする 投票の 数	罷免を可としない 投票の 数	計
青森市	7,614	70,198	77,812	7,378	70,434	77,812	7,234	70,578	77,812	7,087	70,725	77,812	7,087	70,725	77,812
弘前市	4,770	55,885	60,655	4,548	56,107	60,655	4,465	56,190	60,655	4,327	56,328	60,655	4,327	56,328	60,655
八戸市	5,803	56,747	62,550	5,534	57,016	62,550	5,429	57,121	62,550	5,344	57,206	62,550	5,344	57,206	62,550
黒石市	1,367	14,345	15,713	1,342	14,370	15,713	1,297	14,393	15,713	1,204	14,508	15,713	1,204	14,508	15,713
五所川原市	1,422	16,895	18,317	1,379	16,938	18,317	1,337	16,980	18,317	1,292	17,025	18,317	1,292	17,025	18,317
十和田市	1,156	13,047	14,203	1,184	13,019	14,203	1,129	13,074	14,203	1,093	13,110	14,203	1,073	13,130	14,203
三沢市	1,008	9,850	10,858	1,011	9,847	10,858	964	9,894	10,858	972	9,886	10,858	901	9,957	10,858
むつ市	1,195	11,116	12,311	1,147	11,164	12,311	1,111	11,200	12,311	1,098	11,213	12,311	1,072	11,239	12,311
市 計	24,335	248,083	1,272,419	24,003	248,415	1,272,419	23,320	249,098	1,272,419	22,922	249,496	1,272,419	22,300	250,118	1,272,419
東津軽郡	1,068	14,843	15,911	1,060	14,851	15,911	1,038	14,873	15,911	986	14,925	15,911	1,002	14,909	15,911
西津軽郡	1,921	36,151	38,123	1,979	36,097	38,123	1,893	36,213	38,123	1,991	36,094	38,123	1,873	36,236	38,123
中津軽郡	515	9,607	10,122	511	9,611	10,122	473	9,649	10,122	483	9,639	10,122	459	9,663	10,122
南津軽郡	3,087	42,394	45,491	3,057	42,427	45,491	2,958	42,528	45,491	2,890	42,595	45,491	2,748	42,737	45,491
北津軽郡	2,250	29,661	31,911	2,110	29,801	31,911	1,973	29,938	31,911	1,954	29,957	31,911	1,917	29,994	31,911
上北郡	2,998	38,588	41,595	2,935	38,656	41,595	2,833	38,755	41,595	2,755	38,839	41,595	2,672	38,921	41,595
下北郡	1,493	17,464	18,957	1,499	17,458	18,957	1,465	17,492	18,957	1,430	17,527	18,957	1,410	17,547	18,957
三戸郡	2,227	35,626	37,657	2,145	35,510	37,657	1,974	35,682	37,657	1,936	35,721	37,657	1,881	35,776	37,657
郡 計	15,359	224,334	239,767	15,296	224,411	239,767	14,607	225,131	239,767	14,425	225,237	239,767	13,962	225,783	239,767
県 計	39,694	472,417	512,186	39,299	472,826	512,186	37,927	474,229	512,186	37,347	474,793	512,186	36,262	475,901	512,186

氏名 区 市 郡 名	石 田 和 外			横 田 正 俊			草 鹿 茂 之 介			五 鬼 上 堅 盤			無 効 投 票 数		投 票 総 数
	罷 免 を 可 と す る	投 票 の 数	計	罷 免 を 可 と す る	投 票 の 数	計	罷 免 を 可 と す る	投 票 の 数	計	罷 免 を 可 と す る	投 票 の 数	計	無 効 投 票 数	無 効 投 票 数	
青 森 市	6,964	70,848	0	77,812	6,898	70,914	0	77,812	7,471	70,341	0	77,812	6,540	84,352	
弘 前 市	4,223	56,432	0	60,655	4,116	56,539	0	60,655	4,428	56,227	0	60,655	5,721	66,376	
八 戸 市	5,128	57,422	0	62,550	5,212	57,338	0	62,550	5,655	56,895	0	62,550	4,076	66,626	
黒 石 市	1,162	14,550	1	15,713	1,192	14,520	1	15,713	1,269	14,444	0	15,713	1,705	17,418	
五 所 川 原 市	1,215	17,102	0	18,317	1,183	17,134	0	18,317	1,244	17,073	0	18,317	1,645	19,962	
十 和 田 市	1,025	13,178	0	14,203	1,001	13,202	0	14,203	1,087	13,116	0	14,203	1,096	15,299	
三 浜 市	886	9,972	0	10,858	888	9,970	0	10,858	947	9,911	0	10,858	956	11,814	
む つ 市	1,045	11,266	0	12,311	1,050	11,261	0	12,311	1,140	11,171	0	12,311	1,092	13,403	
市 計	21,648	250,770	1	272,419	21,592	250,826	1	272,419	23,241	249,178	0	272,419	22,831	295,250	
東 津 軽 郡	952	14,959	0	15,911	965	14,946	0	15,911	1,006	14,905	0	15,911	1,313	17,224	
西 津 軽 郡	1,798	36,314	11	38,123	1,811	36,299	13	38,123	1,789	36,334	0	38,123	2,791	40,914	
中 津 軽 郡	443	9,679	0	10,122	418	9,704	0	10,122	476	9,646	0	10,122	827	10,949	
南 津 軽 郡	2,589	42,897	5	45,491	2,548	42,938	5	45,491	2,615	42,871	5	45,491	4,755	50,246	
北 津 軽 郡	1,825	30,086	0	31,911	1,806	30,105	0	31,911	1,775	30,136	0	31,911	2,558	34,469	
上 北 郡	2,566	39,026	3	41,595	2,479	39,112	4	41,595	2,504	39,086	5	41,595	4,310	45,905	
下 北 郡	1,366	17,591	0	18,957	1,315	17,642	0	18,957	1,337	17,620	0	18,957	1,422	20,379	
三 戸 郡	1,861	35,794	2	37,657	1,768	35,886	3	37,657	1,800	35,854	3	37,657	1,844	39,501	
郡 計	13,400	226,346	21	239,767	13,092	226,650	25	239,767	13,203	226,551	13	239,767	19,820	259,587	
県 計	35,048	477,116	22	512,186	34,423	477,737	26	512,186	34,795	477,377	14	512,186	42,651	554,837	

市町村別 入 江 俊 郎 齊 藤 湖 郎 長 部 謹 吾 山 田 作 之 助 城 戸 芳 彦 計

氏名	区	入 江 俊 郎		齊 藤 湖 郎		長 部 謹 吾		山 田 作 之 助		城 戸 芳 彦		計
		投票の 数	記 載 を 無 効 と す る	投票の 数	記 載 を 無 効 と す る	投票の 数	記 載 を 無 効 と す る	投票の 数	記 載 を 無 効 と す る	投票の 数	記 載 を 無 効 と す る	
青森市	第一開票区	1,579	13,295	1,487	13,387	1,487	13,387	1,453	13,421	1,409	13,465	14,874
	第二開票区	1,429	14,169	1,405	14,193	1,405	14,193	1,378	14,220	1,357	14,241	15,598
	第三開票区	1,545	15,039	1,529	15,055	1,529	15,055	1,465	15,119	1,458	15,126	16,584
	第四開票区	1,594	13,723	1,554	13,763	1,554	13,763	1,579	13,788	1,552	13,785	15,317
	第五開票区	1,467	13,972	1,403	14,036	1,403	14,036	1,359	14,080	1,331	14,108	15,439
	計	7,614	70,198	7,378	70,434	7,378	70,434	7,234	70,578	7,087	70,725	77,812
八戸市	第一開票区	1,080	12,865	1,037	12,908	1,037	12,908	999	12,946	963	12,982	13,945
	第二開票区	1,435	12,717	1,337	12,749	1,337	12,749	1,312	12,840	1,310	12,842	14,152
	第三開票区	871	10,031	823	10,079	823	10,079	803	10,083	807	10,095	10,902
	第四開票区	1,446	10,814	1,391	10,869	1,391	10,869	1,376	10,884	1,352	10,908	12,260
	第五開票区	971	10,320	946	10,345	946	10,345	923	10,368	912	10,379	11,291
	計	5,803	56,747	5,594	57,016	5,594	57,016	5,429	57,121	5,344	57,206	62,550
十和田市		1,156	13,047	1,129	13,074	1,129	13,074	1,093	13,110	1,073	13,130	14,203
三沢市		1,098	9,850	964	9,894	964	9,894	972	9,886	970	9,957	10,858
むつ市		1,195	11,116	1,111	11,200	1,111	11,200	1,098	11,213	1,072	11,239	12,311
	計	16,776	160,958	16,116	161,618	16,116	161,618	15,826	161,908	15,477	162,257	177,734
弘前市	第一開票区	1,296	15,214	1,262	15,248	1,262	15,248	1,221	15,289	1,157	15,353	16,510
	第二開票区	911	13,139	885	13,165	885	13,165	857	13,193	841	13,209	14,050
	第三開票区	1,288	13,543	1,206	13,620	1,206	13,620	1,163	13,643	1,166	13,660	14,826
	第四開票区	1,280	13,989	1,195	14,074	1,195	14,074	1,204	14,065	1,163	14,106	15,269
	計	4,770	55,885	4,548	56,107	4,548	56,107	4,455	56,190	4,327	56,328	60,655
黒石市	第一開票区	149	3,138	142	3,145	142	3,145	141	3,146	130	3,157	3,287
	第二開票区	770	6,878	760	6,888	760	6,888	742	6,906	696	6,952	7,649
	第三開票区	448	4,329	417	4,360	417	4,360	414	4,363	378	4,399	4,777
	計	1,367	14,345	1,319	14,393	1,319	14,393	1,297	14,415	1,204	14,508	15,713
五所川原市		1,422	16,895	1,337	16,980	1,337	16,980	1,334	16,983	1,292	17,025	18,317
	計	7,559	87,125	7,204	87,480	7,204	87,480	7,036	87,588	6,823	87,861	94,685

氏名 区分 市町村名	石田和		横田正俊		草鹿浅之介		五鬼上堅磐		無効投票数	投票総数
	記 載 の 数	無効と する 数	記 載 の 数	無効と する 数	記 載 の 数	無効と する 数	記 載 の 数	無効と する 数		
青森市	1,385	14,874	1,390	13,484	1,390	13,484	1,433	13,441	1,248	16,122
第一開票区	1,340	15,598	1,277	14,331	1,277	14,331	1,400	14,198	1,161	16,759
第二開票区	1,418	16,584	1,468	15,116	1,468	15,116	1,603	14,981	1,395	17,979
第三開票区	1,520	13,797	1,493	13,834	1,493	13,834	1,572	13,745	1,087	16,354
第四開票区	1,301	15,439	1,290	14,149	1,290	14,149	1,463	13,976	1,699	17,138
第五開票区	6,964	77,812	6,898	70,914	6,898	70,914	7,471	70,341	6,540	84,352
計	923	13,945	923	13,945	923	13,945	1,099	12,846	747	14,692
八戸市	1,255	14,152	1,274	12,878	1,274	12,878	1,406	12,746	884	15,036
第一開票区	774	10,902	775	10,127	775	10,127	878	10,024	739	11,641
第二開票区	1,326	12,260	1,285	10,962	1,285	10,962	1,341	10,919	770	13,030
第三開票区	850	11,291	869	10,416	869	10,416	931	10,360	936	12,227
第四開票区	5,128	62,550	5,212	57,338	5,212	57,338	5,655	56,895	4,076	66,626
計	1,025	14,203	1,053	13,150	1,053	13,150	1,087	13,116	1,096	15,299
十和田市	886	10,858	888	9,970	888	9,970	947	9,911	956	11,814
第一開票区	1,045	12,311	1,050	11,261	1,050	11,261	1,140	11,171	1,092	13,403
第二開票区	15,048	177,734	14,862	162,633	14,862	162,633	16,300	161,434	13,760	191,494
第三開票区	1,159	16,510	1,119	15,391	1,119	15,391	1,182	15,328	1,369	17,879
第四開票区	817	14,050	778	13,277	778	13,277	825	13,224	1,272	15,322
第五開票区	1,119	14,826	1,112	13,714	1,112	13,714	1,231	13,595	1,474	16,300
第六開票区	1,128	15,269	1,098	14,157	1,098	14,157	1,189	14,080	1,606	16,875
計	4,223	60,655	4,116	56,539	4,116	56,539	4,428	56,227	5,721	66,376
弘前市	119	3,287	125	3,162	125	3,162	140	3,147	187	3,474
第一開票区	668	7,649	687	6,961	687	6,961	734	6,915	804	8,453
第二開票区	375	4,777	380	4,397	380	4,397	395	4,382	714	5,491
第三開票区	1,162	15,713	1,192	14,520	1,192	14,520	1,269	14,444	1,705	17,418
計	2,215	18,317	2,208	17,134	2,208	17,134	2,444	23,073	1,645	19,962
五所川原市	6,600	94,685	6,463	88,193	6,463	88,193	6,941	87,744	9,071	103,756
第一開票区	1,199	15,713	1,192	14,520	1,192	14,520	1,269	14,444	1,705	17,418
第二開票区	3,287	18,317	3,162	17,134	3,162	17,134	3,474	33,073	1,645	19,962
第三開票区	668	94,685	687	88,193	687	88,193	734	87,744	804	103,756
第四開票区	375	94,685	380	88,193	380	88,193	395	87,744	714	103,756
計	1,162	15,713	1,192	14,520	1,192	14,520	1,269	14,444	1,705	17,418
計	15,048	177,734	14,862	162,633	14,862	162,633	16,300	161,434	13,760	191,494
計	15,048	177,734	14,862	162,633	14,862	162,633	16,300	161,434	13,760	191,494
計	15,048	177,734	14,862	162,633	14,862	162,633	16,300	161,434	13,760	191,494

罷免を可とする投票数、罷免を可としない投票数等に関する調

東津軽郡

氏名 区 市町村名	入江俊郎		斎藤朝郎		長部謹吾		山田作之助		城戸芳彦	
	投票の数	罷免を可とする	投票の数	罷免を可とする	投票の数	罷免を可とする	投票の数	罷免を可とする	投票の数	罷免を可とする
平内町	376	5,663	389	5,650	375	5,664	352	5,687	360	5,679
蟹田町	197	2,450	184	2,463	187	2,460	174	2,473	178	2,469
今別町	225	2,139	206	2,158	195	2,169	189	2,175	195	2,169
蓬田村	63	1,781	58	1,786	65	1,779	60	1,784	58	1,786
平館村	79	1,612	97	1,594	87	1,604	76	1,615	82	1,609
三厩村	128	1,198	126	1,200	129	1,197	135	1,191	129	1,197
計	1,068	14,843	1,060	14,851	1,038	14,873	986	14,925	1,002	14,908

氏名 区 市町村名	石田和外		横田正俊		草鹿茂之助		五鬼上堅警		無効投票数	
	投票の数	罷免を可とする	投票の数	罷免を可とする	投票の数	罷免を可とする	投票の数	罷免を可とする	投票の数	無効投票数
平内町	335	5,704	340	5,699	346	5,693	364	5,675	711	6,750
蟹田町	170	2,477	162	2,485	163	2,484	187	2,460	160	2,807
今別町	185	2,179	187	2,177	192	2,172	188	2,176	245	2,609
蓬田村	62	1,782	58	1,786	63	1,781	57	1,787	58	1,902
平館村	76	1,615	76	1,615	70	1,621	83	1,608	81	1,772
三厩村	124	1,202	124	1,202	131	1,195	127	1,199	58	1,384
計	952	14,959	947	14,964	955	14,946	1,006	14,905	1,313	17,224

西津輕郡

氏名	入江俊郎				斎藤朝郎				長部謹吾				山田作之助				城戸芳彦				
	投票の数	罷免を可とした	い投票の数	記載したものを無効とさせた数	投票の数	罷免を可とした	い投票の数	記載したものを無効とさせた数	投票の数	罷免を可とした	い投票の数	記載したものを無効とさせた数	投票の数	罷免を可とした	い投票の数	記載したものを無効とさせた数	投票の数	罷免を可とした	い投票の数	記載したものを無効とさせた数	
分	計				計				計				計				計				
市町村名																					
鯉ヶ沢町	600	7,308	7,908	—	607	7,301	7,908	—	596	7,312	7,908	—	609	7,299	7,908	—	560	7,348	7,908	—	
木造町	380	10,436	10,816	—	416	10,400	10,816	—	396	10,420	10,816	—	416	10,400	10,816	—	431	10,385	10,816	—	
深浦町	374	5,226	5,600	—	381	5,219	5,600	—	344	5,256	5,600	—	404	5,196	5,600	—	355	5,245	5,600	—	
森田村	93	2,462	2,555	—	74	2,481	2,555	—	79	2,476	2,555	—	88	2,467	2,555	—	78	2,477	2,555	—	
岩崎村	98	2,244	2,342	—	113	2,229	2,342	—	108	2,234	2,342	—	102	2,240	2,342	—	99	2,243	2,342	—	
柏村	93	2,215	2,308	—	114	2,194	2,308	—	105	2,203	2,308	—	108	2,200	2,308	—	99	2,209	2,308	—	
稲垣村	90	3,119	3,209	—	83	3,126	3,209	—	78	3,131	3,209	—	73	3,136	3,209	—	66	3,143	3,209	—	
車力村	193	3,141	3,385	—	191	3,147	3,385	—	187	3,181	3,385	—	191	3,156	3,385	—	185	3,186	3,385	—	
計	1,924	36,151	38,123	51	1,979	36,077	38,123	47	1,893	36,213	38,123	17	1,991	36,094	38,123	38	1,873	36,236	38,123	14	
分	計				計				計				計				計				
市町村名																					
鯉ヶ沢町	547	7,361	7,908	—	521	7,387	7,908	—	538	7,370	7,908	—	581	7,327	7,908	—	635	7,348	7,908	—	
木造町	392	10,424	10,816	—	385	10,431	10,816	—	406	10,410	10,816	—	404	10,412	10,816	—	911	10,385	10,816	—	
深浦町	359	5,241	5,600	—	392	5,208	5,600	—	364	5,236	5,600	—	392	5,208	5,600	—	407	5,245	5,600	—	
森田村	74	2,481	2,555	—	78	2,477	2,555	—	73	2,482	2,555	—	76	2,479	2,555	—	174	2,477	2,555	—	
岩崎村	103	2,239	2,342	—	95	2,247	2,342	—	90	2,252	2,342	—	92	2,250	2,342	—	98	2,243	2,342	—	
柏村	90	2,218	2,308	—	99	2,209	2,308	—	87	2,221	2,308	—	97	2,209	2,308	—	158	2,209	2,308	—	
稲垣村	61	3,148	3,209	—	62	3,147	3,209	—	59	3,150	3,209	—	73	3,136	3,209	—	201	3,143	3,209	—	
車力村	172	3,202	3,385	—	179	3,193	3,385	—	172	3,213	3,385	—	184	3,201	3,385	—	7	3,186	3,385	—	
計	1,798	36,314	38,123	11	1,811	36,299	38,123	13	1,789	36,334	38,123	11	1,901	36,222	38,123	38	2,791	36,236	38,123	14	

罷免を可とする投票数、罷免を可としない投票数等に関する調

中津軽郡

氏名 区分 市町村名	入江俊郎			斎藤朝郎			長部謹吾			山田作之助			城戸芳彦		
	投票の数 罷免を可とする	いい投票の数 罷免を可としない	計	投票の数 罷免を可とする	いい投票の数 罷免を可としない	計	投票の数 罷免を可とする	いい投票の数 罷免を可としない	計	投票の数 罷免を可とする	いい投票の数 罷免を可としない	計	投票の数 罷免を可とする	いい投票の数 無効の 記載を無効と した数	計
岩木町	277	5,604	5,881	260	5,621	5,881	237	5,644	5,881	244	5,637	5,881	234	5,647	5,881
相馬村	61	2,151	2,212	70	2,142	2,212	64	2,148	2,212	65	2,147	2,212	59	2,153	2,212
西目屋村	177	1,852	2,029	181	1,848	2,029	172	1,857	2,029	174	1,855	2,029	166	1,863	2,029
計	515	9,607	10,122	511	9,611	10,122	473	9,649	10,122	483	9,639	10,122	459	9,663	10,122
氏名 区分 市町村名	石田和外			横田正俊			草鹿浅之介			五鬼上堅彦			無効投票数		
	投票の数 罷免を可とする	いい投票の数 無効の 記載を無効と した数	計	投票の数 罷免を可とする	いい投票の数 無効の 記載を無効と した数	計	投票の数 罷免を可とする	いい投票の数 無効の 記載を無効と した数	計	投票の数 罷免を可とする	いい投票の数 無効の 記載を無効と した数	計	投票の数 無効投票数	いい投票の数 無効の 記載を無効と した数	計
岩木町	236	5,645	5,881	217	5,664	5,881	216	5,665	5,881	250	5,631	5,881	486	—	6,367
相馬村	52	2,160	2,212	56	2,156	2,212	54	2,158	2,212	63	2,149	2,212	145	—	2,358
西目屋村	155	1,874	2,029	145	1,884	2,029	148	1,881	2,029	163	1,866	2,029	195	—	2,224
計	443	9,679	10,122	418	9,704	10,122	418	9,704	10,122	476	9,646	10,122	827	—	10,949

南津軽郡

氏名 区分 市町村名	入江俊郎		芥藤朝郎		長部謹吾		山田作之助		城戸芳彦	
	投票の数	記れ載たもの 無効のとき数	投票の数	記れ載たもの 無効のとき数	投票の数	記れ載たもの 無効のとき数	投票の数	記れ載たもの 無効のとき数	投票の数	記れ載たもの 無効のとき数
藤崎町	331	4,386	351	4,369	341	4,382	329	4,398	294	4,427
大鰐町	360	7,079	324	7,115	306	7,133	317	7,122	291	7,148
尾上町	372	4,539	365	4,546	365	4,546	365	4,546	337	4,574
浪岡町	685	7,783	701	7,767	667	7,801	657	7,811	640	7,828
平賀町	587	9,370	584	9,373	563	9,394	540	9,417	503	9,454
常盤村	230	2,518	227	2,521	214	2,534	210	2,538	214	2,534
田舎館村	345	4,667	335	4,677	331	4,681	311	4,701	306	4,706
碓ヶ関村	177	2,052	170	2,059	171	2,058	167	2,062	163	2,066
計	3,087	42,394	3,057	42,427	2,958	42,529	2,890	42,595	2,748	42,737

氏名 区分 市町村名	石田和		横田正俊		草鹿浅之助		五鬼上堅磐		無効投票数	
	投票の数	記れ載たもの 無効のとき数	投票の数	記れ載たもの 無効のとき数	投票の数	記れ載たもの 無効のとき数	投票の数	記れ載たもの 無効のとき数	投票の数	記れ載たもの 無効のとき数
藤崎町	285	4,437	272	4,450	275	4,447	291	4,430	720	5,447
大鰐町	258	7,181	270	7,169	275	7,164	301	7,138	517	7,956
尾上町	329	4,582	322	4,589	331	4,580	330	4,581	517	5,428
浪岡町	570	7,898	565	7,903	598	7,870	620	7,848	1,057	9,525
平賀町	500	9,457	480	9,477	495	9,462	506	9,451	1,005	10,962
常盤村	195	2,553	196	2,552	197	2,551	201	2,547	282	3,030
田舎館村	296	4,716	288	4,724	286	4,726	296	4,716	443	5,455
碓ヶ関村	156	2,073	155	2,074	158	2,071	169	2,060	214	2,443
計	2,589	42,897	2,548	42,938	2,615	42,871	2,714	42,771	4,755	50,246



北津軽郡

罷免を可とする投票数罷免を可としない投票数等に関する調

氏名	入江俊郎			斎藤朝郎			長部謹吾			山田作之助			城戸芳彦		
	投票の 数	罷免を可としな い投票の数	計	投票の 数	罷免を可としな い投票の数	計	投票の 数	罷免を可としな い投票の数	計	投票の 数	罷免を可としな い投票の数	計	投票の 数	罷免を可としな い投票の数	計
区															
市町村名															
板柳町	282	8,650	—	286	8,646	—	238	8,694	—	228	8,704	—	221	8,711	—
金木町	760	5,434	—	666	5,528	—	630	5,564	—	631	5,563	—	621	5,573	—
中里町	384	6,060	—	375	6,069	—	337	6,107	—	342	6,102	—	319	6,125	—
鶴田町	441	5,863	—	413	5,891	—	400	5,904	—	397	5,907	—	399	5,905	—
市	190	1,990	—	177	2,003	—	177	2,003	—	171	2,009	—	172	2,008	—
小泊村	193	1,664	—	193	1,664	—	191	1,666	—	185	1,672	—	185	1,672	—
計	2,250	29,661	—	2,110	29,801	—	1,973	29,998	—	1,954	29,997	—	1,917	29,994	—
氏名	石田和外			横田正俊			草鹿浅之介			五鬼上堅碧			無効投票数		
区															
市町村名															
板柳町	229	8,703	—	229	8,703	—	218	8,714	—	252	8,680	—	384	8,932	—
金木町	576	5,618	—	576	5,618	—	545	5,649	—	649	5,645	—	804	6,194	—
中里町	298	6,146	—	302	6,142	—	307	6,137	—	318	6,126	—	517	6,444	—
鶴田町	367	5,997	—	365	5,999	—	366	5,998	—	378	5,926	—	596	6,304	—
市	166	2,014	—	162	2,018	—	165	2,015	—	178	2,002	—	131	2,180	—
小泊村	189	1,668	—	172	1,685	—	174	1,683	—	178	1,679	—	126	1,857	—
計	1,825	30,096	—	1,806	30,105	—	1,775	30,136	—	1,953	29,998	—	2,558	31,911	—

34,469

上北郡

氏名	入江俊郎			青藤朝郎			長部謹吾			山田作之助			城戸芳彦		
	投票の 数	罷免を可とする 数	計	投票の 数	罷免を可とする 数	計	投票の 数	罷免を可とする 数	計	投票の 数	罷免を可とする 数	計	投票の 数	罷免を可とする 数	計
区分															
市町村名															
野辺地町	548	5,575	6,123	522	5,601	6,123	500	5,623	6,123	498	5,625	6,123	464	5,659	6,123
七戸町	311	4,786	5,097	324	4,773	5,097	305	4,792	5,097	310	4,787	5,097	291	4,806	5,097
百石町	143	3,137	3,280	139	3,141	3,280	123	3,157	3,280	126	3,154	3,280	116	3,164	3,280
十和丘町	241	2,961	3,202	239	2,963	3,202	239	2,963	3,202	225	2,977	3,202	236	2,966	3,202
六戸町	224	3,473	3,706	210	3,492	3,706	225	3,474	3,706	216	3,489	3,706	196	3,508	3,706
横浜町	137	2,353	2,490	146	2,344	2,490	134	2,356	2,490	132	2,358	2,490	124	2,366	2,490
上北町	338	3,539	3,877	326	3,551	3,877	314	3,563	3,877	297	3,580	3,877	289	3,588	3,877
東北町	222	3,865	4,087	207	3,880	4,087	191	3,896	4,087	192	3,895	4,087	197	3,890	4,087
天間林村	468	3,673	4,141	441	3,700	4,141	429	3,712	4,141	415	3,726	4,141	408	3,733	4,141
下田村	151	2,069	2,220	167	2,053	2,220	156	2,064	2,220	148	2,072	2,220	150	2,070	2,220
六ヶ所村	215	3,157	3,372	214	3,158	3,372	217	3,155	3,372	196	3,176	3,372	201	3,171	3,372
計	2,998	38,588	41,595	2,935	38,656	41,595	2,833	38,755	41,595	2,755	38,839	41,595	2,672	38,921	41,595

# 罷免を可とする投票数罷免を可としない投票数等に関する調

上北郡

氏名 区分 市町村名	石田和		外		横田正俊		草鹿浅之介		五鬼上堅啓			無効投票数	投票総数
	罷免を可とする	投票の数	罷免を可とする	投票の数	計	罷免を可とする	投票の数	計	罷免を可とする	投票の数	計		
野辺地町	467	5,656	450	5,673	465	5,658	465	5,658	495	5,628	6,123	637	6,760
七戸町	277	4,820	274	4,823	261	4,836	261	4,836	296	4,801	5,097	484	5,581
百石町	117	3,163	108	3,172	109	3,171	109	3,171	126	3,154	3,280	181	3,461
十和田町	210	2,992	214	2,988	211	2,991	211	2,991	223	2,979	3,202	347	3,549
六戸町	184	3,519	173	3,529	172	3,529	172	3,529	174	3,520	3,706	401	4,107
横浜町	229	2,361	128	2,362	124	2,366	124	2,366	129	2,361	2,490	244	2,734
上北町	275	3,602	255	3,622	256	3,621	256	3,621	260	3,617	3,877	587	4,464
東北町	170	3,917	182	3,905	186	3,901	186	3,901	209	3,878	4,087	374	4,461
关間林村	410	3,731	392	3,749	395	3,746	395	3,746	391	3,750	4,141	509	4,650
下田村	133	2,087	128	2,092	135	2,085	135	2,085	138	2,082	2,220	185	2,405
六ヶ所村	194	3,178	175	3,197	190	3,182	190	3,182	196	3,176	3,372	361	3,733
<b>計</b>	<b>2,566</b>	<b>39,026</b>	<b>2,479</b>	<b>39,112</b>	<b>2,504</b>	<b>39,086</b>	<b>2,504</b>	<b>39,086</b>	<b>2,637</b>	<b>38,946</b>	<b>41,595</b>	<b>4,310</b>	<b>45,905</b>

下北郡

氏名	入江俊郎				斉藤前郎				長部薫吾				山田作之助				城戸芳彦			
	町名	投票の数	罷免を可とする	投票の数	罷免を可とする	投票の数	罷免を可とする	投票の数	罷免を可とする	投票の数	罷免を可とする	投票の数	罷免を可とする	投票の数	罷免を可とする	投票の数	罷免を可とする	投票の数	罷免を可とする	
川内町	433	3,474	—	3,907	433	3,477	—	3,907	416	3,491	—	3,907	406	3,501	—	3,907	391	3,516	—	3,907
大畑町	343	3,561	—	3,904	37	3,587	—	3,904	333	3,571	—	3,904	301	3,603	—	3,904	300	3,604	—	3,904
大間町	162	1,871	—	2,033	170	1,863	—	2,033	152	1,881	—	2,033	152	1,881	—	2,033	142	1,891	—	2,033
東通村	182	3,562	—	3,744	209	3,535	—	3,744	192	3,552	—	3,744	192	3,552	—	3,744	201	3,543	—	3,744
風間浦村	98	1,420	—	1,488	69	1,419	—	1,488	63	1,425	—	1,488	65	1,423	—	1,488	67	1,421	—	1,488
佐井村	229	1,867	—	2,096	230	1,866	—	2,096	235	1,861	—	2,096	245	1,851	—	2,096	233	1,863	—	2,096
崎野沢村	76	1,709	—	1,785	74	1,711	—	1,785	74	1,711	—	1,785	69	1,716	—	1,785	76	1,709	—	1,785
計	1,493	17,464	—	18,957	1,499	17,458	—	18,957	1,465	17,492	—	18,957	1,430	17,527	—	18,957	1,410	17,547	—	18,957

氏名	石田和				横田正俊				草鹿浅之介				五鬼上堅磐				投票総数			
	町名	投票の数	罷免を可とする	投票の数	罷免を可とする	投票の数	罷免を可とする	投票の数	罷免を可とする	投票の数	罷免を可とする	投票の数	罷免を可とする	投票の数	罷免を可とする	投票の数	罷免を可とする	投票の数	無効投票数	投票総数
川内町	369	3,518	—	3,907	375	3,532	—	3,907	368	3,539	—	3,907	370	3,537	—	3,907	231	—	4,138	
大畑町	300	3,604	—	3,904	285	3,619	—	3,904	289	3,615	—	3,904	298	3,606	—	3,904	475	—	4,379	
大間町	144	1,889	—	2,033	146	1,887	—	2,033	138	1,895	—	2,033	151	1,882	—	2,033	300	—	2,333	
東通村	181	3,563	—	3,744	168	3,576	—	3,744	193	3,551	—	3,744	207	3,537	—	3,744	158	—	3,902	
風間浦村	60	1,428	—	1,488	63	1,425	—	1,488	59	1,429	—	1,488	61	1,427	—	1,488	104	—	1,592	
佐井村	221	1,875	—	2,096	213	1,883	—	2,096	221	1,875	—	2,096	207	1,889	—	2,096	115	—	2,211	
崎野沢村	71	1,714	—	1,785	65	1,720	—	1,785	69	1,716	—	1,785	73	1,712	—	1,785	39	—	1,824	
計	1,366	17,591	—	18,957	1,315	17,642	—	18,957	1,337	17,620	—	18,957	1,367	17,550	—	18,957	1,422	—	20,379	

罷免を可とする投票数罷免を可としない投票数等に関する調

三戸郡

氏名 区分 市町村名	入江俊郎		斉藤朝郎		長部謹吾		山田作之助		城戸芳彦	
	投票の 数	計	投票の 数	計	投票の 数	計	投票の 数	計	投票の 数	計
三戸町	345	6,372	395	6,372	349	6,023	331	6,041	328	6,044
五戸町	475	7,250	486	7,250	467	6,783	461	6,789	448	6,802
田子町	224	3,982	254	3,982	210	3,771	228	3,754	208	3,774
名川町	272	4,199	265	4,199	256	3,943	240	3,959	238	3,931
南部町	162	2,247	174	2,947	146	2,801	149	2,798	138	2,809
階上村	150	3,404	156	3,404	145	3,259	146	3,258	130	3,274
福地村	128	2,128	135	2,128	121	2,007	111	2,017	125	2,003
南郷村	116	3,108	120	3,108	122	2,986	115	2,993	116	2,992
倉石村	50	1,680	54	1,680	57	1,623	53	1,627	49	1,631
新郷村	105	2,587	116	2,587	101	2,486	102	2,485	101	2,486
計	2,027	35,626	2,145	37,657	1,974	35,682	1,936	35,721	1,881	35,776

氏名 区分 市町村名	石田和外				横田正俊				草鹿茂之介				五鬼上堅磐				無効投票数	投票総数
	罷免を可とする	投票の数	罷免を可としな い投票の数	計	罷免を可とする	投票の数	罷免を可としな い投票の数	計	罷免を可とする	投票の数	罷免を可としな い投票の数	計	罷免を可とする	投票の数	罷免を可としな い投票の数	計		
三戸町	320	6,052	—	6,372	298	6,074	—	6,372	325	6,047	—	6,372	332	6,040	—	6,372	265	6,637
五戸町	441	6,809	—	7,250	412	6,838	—	7,250	410	6,840	—	7,250	414	6,836	—	7,250	366	7,616
出子町	203	3,777	2	3,982	199	3,780	3	3,982	204	3,775	3	3,982	213	3,767	2	3,982	240	4,222
名川町	237	3,962	—	4,199	240	3,959	—	4,199	236	3,963	—	4,199	279	3,950	—	4,199	214	4,413
南部町	154	2,733	—	2,947	139	2,808	—	2,947	140	2,807	—	2,947	150	2,797	—	2,947	151	3,098
階上村	132	3,272	—	3,404	120	3,284	—	3,404	122	3,282	—	3,404	130	3,274	—	3,404	180	3,584
福地村	110	2,018	—	2,128	109	2,019	—	2,128	113	2,015	—	2,128	122	2,006	—	2,128	112	2,240
南郷村	104	3,004	—	3,108	108	3,000	—	3,108	102	3,006	—	3,108	114	2,994	—	3,108	117	3,225
倉石村	49	1,631	—	1,680	52	1,628	—	1,680	53	1,627	—	1,680	52	1,628	—	1,680	50	1,730
新郷村	111	2,476	—	2,587	91	2,466	—	2,580	95	2,492	—	2,587	115	2,472	—	2,587	149	2,736
計	1,861	35,794	2	37,657	1,768	35,886	3	37,657	1,800	35,854	3	37,657	1,921	35,734	2	37,657	1,844	39,501

第30表 無効投票調

県 計

区 分 市郡名	点 字 投 票 以 外 の 投 票					計	点 字 投 票					計
	成 規 の 用 紙 を	用 い な い も の	× の 記 号 以 外 の 事 項	を 記 載 し た も の	合 計 の 裁 判 官 二 人 以 上 の 場 合 に お い て 記 載 を 無 効 と さ し た も の		成 規 の 用 紙 を	用 い な い も の	審 査 に 付 さ れ る 裁 判 官 の 氏 名 の ほ か 他 事 を 記 載 し た も の	審 査 に 付 さ れ る 裁 判 官 の 氏 名 以 外 の 事 項 を 記 載 し た も の	審 査 に 付 さ れ る 裁 判 官 の 氏 名 を 自 書 し な い も の	
青 森 市	—	—	—	6,540	—	6,540	—	—	—	—	—	—
弘 前 市	—	—	—	4,350	1,369	5,719	—	—	1	—	1	2
八 戸 市	—	—	—	4,076	—	4,076	—	—	—	—	—	—
黒 石 市	—	—	—	1,705	—	1,705	—	—	—	—	—	—
五 所 川 原 市	—	—	—	1,645	—	1,645	—	—	—	—	—	—
十 和 田 市	—	—	—	1,096	—	1,096	—	—	—	—	—	—
三 沢 市	—	—	—	956	—	956	—	—	—	—	—	—
む つ 市	—	—	—	1,092	—	1,092	—	—	—	—	—	—
市 計	—	—	—	21,460	1,369	22,829	—	—	1	—	1	2
東 津 軽 郡	—	—	—	1,313	—	1,313	—	—	—	—	—	—
西 津 軽 郡	—	—	—	2,791	—	2,791	—	—	—	—	—	—
中 津 軽 郡	—	—	—	663	164	827	—	—	—	—	—	—
南 津 軽 郡	—	—	—	4,748	7	4,755	—	—	—	—	—	—
北 津 軽 郡	—	—	—	2,558	—	2,558	—	—	—	—	—	—
上 北 郡	—	—	—	4,080	230	4,310	—	—	—	—	—	—
下 北 郡	—	—	—	1,422	—	1,422	—	—	—	—	—	—
三 戸 郡	—	—	—	1,843	—	1,844	—	—	—	—	—	—
郡 計	—	—	—	19,418	402	19,820	—	—	—	—	—	—
県 計	—	—	—	40,878	1,771	42,649	—	—	1	—	1	2

# 無効投票調

## 市町村別

区分 市町村名	点字投票以外の投票					点字投票								
	成規の用紙を	用いないもの	×の記号以外の事項	を記載したもの	合記を無効とした場合 裁判官二人以上の場	成規の用紙を	用いないもの	審査に付される裁判官の氏名が記載されたもの	審査に付される裁判官の氏名が記載されたもの	審査に付される裁判官の氏名が記載されたもの	審査に付される裁判官の氏名が記載されたもの	審査に付される裁判官の氏名が記載されたもの	審査に付される裁判官の氏名が記載されたもの	審査に付される裁判官の氏名が記載されたもの
青森市	第一開票区	—	—	1,248	—	—	—	—	—	—	—	—	—	—
	第二開票区	—	—	1,161	—	—	—	—	—	—	—	—	—	—
	第三開票区	—	—	1,395	—	—	—	—	—	—	—	—	—	—
	第四開票区	—	—	1,037	—	—	—	—	—	—	—	—	—	—
	第五開票区	—	—	1,699	—	—	—	—	—	—	—	—	—	—
	計	—	—	6,540	—	—	—	—	—	—	—	—	—	—
八戸市	第一開票区	—	—	747	—	—	—	—	—	—	—	—	—	—
	第二開票区	—	—	884	—	—	—	—	—	—	—	—	—	—
	第三開票区	—	—	739	—	—	—	—	—	—	—	—	—	—
	第四開票区	—	—	770	—	—	—	—	—	—	—	—	—	—
	第五開票区	—	—	936	—	—	—	—	—	—	—	—	—	—
	計	—	—	4,076	—	—	—	—	—	—	—	—	—	—
十和田市		—	—	1,096	—	—	—	—	—	—	—	—	—	—
三沢市		—	—	956	—	—	—	—	—	—	—	—	—	—
むつ市		—	—	1,092	—	—	—	—	—	—	—	—	—	—
	計	—	—	13,760	—	—	—	—	—	—	—	—	—	—
弘前市	第一開票区	—	—	1,369	—	—	—	—	—	—	—	—	—	—
	第二開票区	—	—	1,272	—	—	—	—	—	—	—	—	—	—
	第三開票区	—	—	115	1,358	—	—	—	—	—	—	—	1	1
	第四開票区	—	—	1,594	11	—	—	—	1	—	—	—	—	1
	計	—	—	4,350	1,369	—	—	—	1	—	—	—	1	2
黒石市	第一開票区	—	—	187	—	—	—	—	—	—	—	—	—	—
	第二開票区	—	—	804	—	—	—	—	—	—	—	—	—	—
	第三開票区	—	—	714	—	—	—	—	—	—	—	—	—	—
	計	—	—	1,705	—	—	—	—	—	—	—	—	—	—
五所川原市		—	—	1,645	—	—	—	—	—	—	—	—	—	—
合 計		—	—	7,700	1,369	—	—	—	1	—	—	—	1	2





# 無効投票調

## 中津軽郡

区分 市町村名	点字投票以外の投票					計	点字投票						計
	成規の用紙を	用いないもの	×の記号以外の事項	を記載したもの	裁判官二人以上の場 合、そのすべてにつ いて記載を無効とさ れたもの		成規の用紙を	審査に付される裁判 官の氏名をはか他事 を記載したもの	審査に付される裁判 官の氏名以外の事項 のみを記載したもの	審査に付される裁判 官の氏名を自書しな いもの	審査に付される裁判 官の氏名を記載した もの	審査に付される裁判 官の氏名を記載した もの	
岩木町	—	—	—	486	—	486	—	—	—	—	—	—	—
相馬村	—	—	—	146	—	146	—	—	—	—	—	—	—
西目屋村	—	—	—	31	164	195	—	—	—	—	—	—	—
合計	—	—	—	663	164	827	—	—	—	—	—	—	—

## 南津軽郡

区分 市町村名	点字投票以外の投票					計	点字投票						計
	成規の用紙を	用いないもの	×の記号以外の事項	を記載したもの	裁判官二人以上の場 合、そのすべてにつ いて記載を無効とさ れたもの		成規の用紙を	審査に付される裁判 官の氏名をはか他事 を記載したもの	審査に付される裁判 官の氏名以外の事項 のみを記載したもの	審査に付される裁判 官の氏名を自書しな いもの	審査に付される裁判 官の氏名を記載した もの	審査に付される裁判 官の氏名を記載した もの	
藤崎町	—	—	—	720	—	720	—	—	—	—	—	—	—
大鰐町	—	—	—	517	—	517	—	—	—	—	—	—	—
尾上町	—	—	—	517	—	517	—	—	—	—	—	—	—
浪岡町	—	—	—	1,057	—	1,057	—	—	—	—	—	—	—
平賀村	—	—	—	998	7	1,005	—	—	—	—	—	—	—
常盤村	—	—	—	282	—	282	—	—	—	—	—	—	—
田舎ヶ	—	—	—	443	—	443	—	—	—	—	—	—	—
碓氷ヶ	—	—	—	214	—	214	—	—	—	—	—	—	—
合計	—	—	—	4,748	7	4,755	—	—	—	—	—	—	—

## 北津軽郡

区分 市町村名	点字投票以外の投票					計	点字投票						計
	成規の用紙を	用いないもの	×の記号以外の事項	を記載したもの	裁判官二人以上の場 合、そのすべてにつ いて記載を無効とさ れたもの		成規の用紙を	審査に付される裁判 官の氏名をはか他事 を記載したもの	審査に付される裁判 官の氏名以外の事項 のみを記載したもの	審査に付される裁判 官の氏名を自書しな いもの	審査に付される裁判 官の氏名を記載した もの	審査に付される裁判 官の氏名を記載した もの	
板柳町	—	—	—	384	—	384	—	—	—	—	—	—	—
金木町	—	—	—	804	—	804	—	—	—	—	—	—	—
中里町	—	—	—	517	—	517	—	—	—	—	—	—	—
鶴田村	—	—	—	596	—	596	—	—	—	—	—	—	—
市浦村	—	—	—	131	—	131	—	—	—	—	—	—	—
小泊村	—	—	—	126	—	126	—	—	—	—	—	—	—
合計	—	—	—	2,558	—	2,558	—	—	—	—	—	—	—

# 無 効 投 票 調

## 上 北 郡

区 分 市町村名	点 字 投 票 以 外 の 投 票				計	点 字 投 票						計					
	成規の用紙を	用いないもの	×の記号以外の事項	を記載したもの		成規の用紙を	審査に付される裁判	官の氏名のほか他事	を記載したもの	審査に付される裁判	官の氏名を自書しな		審査に付される裁判	官の氏名を記載したもの	審査に付される裁判	官の氏名を記載したもの	審査に付される裁判
野 辺 地 町				637													
七 戸 町				484													
百 石 町				181													
十 和 田 町				347													
六 戸 町				401													
横 浜 町				244													
上 北 町				357	230												
東 北 町				374													
天 間 林 村				509													
下 田 村				185													
六ヶ所 村				361													
計				4,080	230												4,310

## 下 北 郡

区 分 市町村名	点 字 投 票 以 外 の 投 票				計	点 字 投 票						計					
	成規の用紙を	用いないもの	×の記号以外の事項	を記載したもの		成規の用紙を	審査に付される裁判	官の氏名のほか他事	を記載したもの	審査に付される裁判	官の氏名を自書しな		審査に付される裁判	官の氏名を記載したもの	審査に付される裁判	かを認し難いもの	
川 内 町				231													
大 畑 町				475													
大 間 町				300													
東 通 村				158													
風 間 浦 村				104													
佐 井 村				115													
脇 野 沢 村				39													
計				1,422													1,422



## 無効投票に関する調

### 2, 仮投票に関する調

総 数	事由による内訳		受理, 不受理による内訳	
	投票の拒否の決定を受けた選挙人において不服がある場合	投票立会人において異議がある場合	受理したもの	受理しなかつたもの
1	1	-	1	-

### 3, 点字投票に関する調

総 数	内 効		無 効
	有	効	
27	-	24	3

### 4, 代理投票に関する調

総 数	投票当日投票所における代理投票			不在者投票管理者のもとにおける代理投票		
	身体の故障	文 盲	計	身体の故障	文 盲	計
4,570	518	4,005	4,523	18	29	47

### 5, 不在者投票の受理, 不受理に関する調

投票管理者において受理と決定し, かつ拒否の決定をしなかつたもの	投票管理者において不受理又は拒否と決定したもの			合 計
	開票管理者において受理と決定したもの	開票管理者において不受理と決定したもの	計	
10,886	11	10	21	10,907

## 第33表 国民審査をうける最高裁判所裁判官名簿

(昭和38.10.18日現在)

氏 名	住 所	生 年 月 日	最高裁判所裁判官に 任命された年月日	最高裁判所裁判官に任 命される直前の官職
入江俊郎	東京都世田谷区新町2丁目388番地	明34.1.10	昭27.8.30	最高裁判所裁判官国民審査法第2条第2項該当
山田作之助	東京都世田谷区北沢2丁目31番地の1	29.4.22	35.12.27	弁護士
五鬼上堅磐	東京都品川区大井出石町5021番地	30.1.1	36.8.26	高等裁判所長官
横田正俊	東京都世田谷区成城町425番地	32.1.11	37.2.28	高等裁判所長官
斎藤朗郎	東京都中野区富士見町24番地	33.1.31	37.5.29	参議院法制局長
草鹿浅之助	東京都豊島区高田本町1丁目1371番地	33.10.25	37.8.12	検事長
長部謹吾	東京都杉並区成宗2丁目711番地の6	34.4.1	38.4.5	最高検察庁次長検事
城戸芳彦	東京都豊島区高松3丁目1番地	33.12.20	38.6.6	弁護士
石田和外	東京都目黒区大原町6番地の2	36.5.20	38.6.6	高等裁判所長官

# 衆議院議員選挙公報

青森県選挙管理委員会

自由民主党

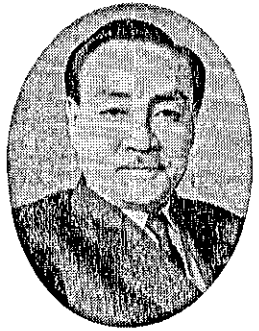

松山治郎 (39歳)

私の経歴

私は、五所川原市上平井町の「かねせん」の松山家の出で、大正十三年九月五日に生まれました。

早稲田大学政経学部を卒業したのち、東京の「新夕刊」新聞の政治記者となり、首相官邸、各政党などを担当しました。佐藤栄作氏の知遇を得たのもこの頃のことです。田中角栄氏、渡辺良夫氏などからも、それ以来親しく指導を蒙っております。渡辺氏が厚生大臣に就かれたときは、大臣の秘書として活動しましたが、その後参議院自民党政策審議会に入り、農業、中小企業、社会保険などの面で、政策の企画立案に参画しました。

先般佐藤栄作氏が入閣されたのちは、國務大臣秘書となり、現にその職にありませぬ。

私の抱負

一、自民党の若返りと体質刷新

近代的国民政党は、大衆と切りわけ若い人たちの間に広く開いた組織的基盤をもち、組織の軸手がつねに大衆の肌じかに触れていて、党の政策が大衆と血の通ったものにならなければならない。

現在の自民党は、残念ながらこの理想には程遠く、組織体としてのまとまりと大衆感覚に乏しいところがあつて、これは、決して一党の内閣の問題ではありません。わが国唯一の保守政党として長きにわたって國政の要に任じている自民党を良くすることは、ひいては國の政治を良くするゆえんであり、それは、國民の幸福に直結つながつています。だからこそ私は、自民党の若返り、その体質刷新を、私の抱負の第一にかかげるのであります。

二、郷土津養の繁栄—その政策と目標

私は、何よりも郷土津養の繁栄のために、あらゆる努力を傾けます。

津養では、リンゴと米の問題は、中小企業の経営にも直接に響いてきます。私は、まずリンゴと米の生産・流通にかんする前問題の解決を図りたいと思つて、そのために、私は、

1. リンゴの価格安定、ブランドの生産を主とするリンゴ加工工業の創設、都市青森物流通機構の根本的改革
  2. 早稲米奨励金制度の撤廃と基本米価の引上げに力をそそぎます。
- だが、生産と流通の両面を改善するためには、さらに思ひ切った施策を必要とします。そこで、私は、

3. 農業改良普及事業の積極的振興
4. 大規模な国家資金の投入による土地改良事業の推進
5. 農林漁業近代化のための施設整備にたいする補助金の増額と融資拡大、とくに利子の全額国庫負担による無利子融資
6. 国有林野解放のための特別立法
7. 農林漁業者・中小企業者の租税負担の軽減、とくに近代化施設にたいする不動産取得税・固定資産税の減免を奨励するために努力します。
8. 津養の繁栄を期するには、その産業構造そのものに大きな変革をもたらさなければなりません。すなわち、私は、

8. 軽工業の振興への誘致、新しい形の兼業の奨励
  9. 東浜地帯との距離を大幅に短縮するための常陸自動車道路の建設、奥羽線の複線化と電化の推進、津養御嶽線の建設
- をめざして努力を重ねます。
- 最後に、この後進地帯の所得水準の低さ、そして、そのわが主として婦人と老人に寄せられていることを思ふとき、私は、婦人と老人の問題に特別な関心をもち、これを急ぐべきである。

10. 保育所・児童所・老人ホームなど社会福祉施設の充実
  11. 母子対策—老人福祉対策の充実
- は、欠かすことのできない施策です。『婦人』といふことを、お年寄りには「おばあちゃん」といふことは、私のスローガンの一つであります。
- 三、県政政治の刷新—郷土の発展を期す
- 現在のように、県政をしなければ事はないというものは、大衆とともあることを怠つては政治の責任を担うことができません。私は、郷土のすみずみまでたえず行脚をこなし、将さんとびざり合ひ、郷土繁栄の道を指し合ひ、お互いの間で問題を解き、これを中央の政治に反映させる、その郷土の発展を期すことに専心すること、自己の使命と考へて居ます。こうすることによつて、あの非難、不経済な県政政治をいさげることができると信じて居ます。
- 本州の北のほうに住む私は、津養の後進地帯に一種のあきらめをいだき、怒ることを忘れてきたのではない、むしろ、正しく怒らなければなりません。どうか、皆さんの怒りをこの松山におまかせたいと思つて居ます。
- 私の三つの誓ひ
- 私は、政治家としての身の処し方について、三つの誓ひを立てて居ます。
- 一、私は、いかなる権勢、いかなる暴力、いかなる金力にも絶対には屈しません。
  - 一、私は、大衆のための政治家を志し、いわゆる利権の政治には屈しません。
  - 一、私は、いつでもどこでも、誰にでも、わけへたなく愛情をそそぐ政治の実現に努めます。
- 私は、この三つの誓ひを、私の政治的生命に賭けて、絶対に破らぬことを、固く約束いたします。
- 私の政見に賛同せられ、熱烈なご支持、ご支援を賜ふ下さることを、皆さんに期待して止みません。

衆議院議員候補者

佐藤誠治 (48歳)



青森県は、開発が後れているが、後進地帯であるが、云われて、国民の所得も又、他県に比べて低く、その生活水準もまた低いのは、事実であります。

それは、非常に残念な事ですが、果して、青森県民の責任なのであるでしょうか。

皆様は、先祖代々、この土地に住みつき、あらゆる悪い条件と闘ひ、毎日毎日一生懸命に、生産にはげんで参つたのであります。補助活動員自ら良民性を持った立派な方々なのであります。

このように、一生懸命働いて、努力しても尚、他県の方々より所得が少く、生活水準の低いと云ふことは、一体何の為なので、ありませんか。

色々原因はありますが年々の災害も、その一つでありましようが、最も大きな原因となっているものは、政治の腐敗だと思つて居ます。

皆様も御承知の如く、あの北海道の事を考えてみたいと思つて居ます。

北海道は、私共の青森県より色々な点に於いて、はるかに悪い条件にあつたのであります。明治政府は、その開発のため、あらゆる努力を傾け、財政の大膽な投融資を行ったのであります。

その結果、道政は勿論、凡ての生活環境は整備され、立派な北海道文化が、出来上つたのであります。

私達の先般開発の政治は、色々政策を、発表致しますが、あるものは、空念仏に終り、或は実際の効果を殆ど出さないもので居ることが多いのであります。

これは、青森県の特殊事情を無視した上にたてられた政策だから、思われて居ません。

一例を挙げるとすれば、早稲米の制度も、青森県民にとっては何の意味でもありません。或は又、りんごの輸送にしても、主眼であるから云うだけで、米はりんごに優先して、輸送される結果、それは、時代の錯覚だとか云ふええいではありませんか。

それよりも前大分大事なのは、青森であること、寒冷地帯であること、忘れはならないのであります。

我々が我々が云ふこの天然の悪条件は如何にその地域に住んでいる方々の、生活に大きな重圧となっているかを、中央の政治家達は知らなないのであります。

今後政府は色々な、政策を打ち出す事でありましようが、我々が我々が我々の特殊事情を『政策面』の問題として、強く訴えねばなりません。

如何に頑張つても雪を降らない様にすることはできない事だ。

我々が我々の地域に住んでいる皆様方の生活全般に對する、この大きな重圧を取り除くことは、やはり政治的な解決をするより他に、方策がないのであります。

皆様方は、先祖代々御代まで、そうして又将来子々孫々に至るまで、この僻の僻の僻な津養に、住まなければならぬ運命にあるのであります。

私は、この重圧を取り除くことは、皆様方の務であり、子弟に對する義務である、考へるべきであります。

皆様と共に、一生懸命に頑張つて、この重圧を取り除くことはありませんか。

私は、この根本的な態度を、明確にした上で、次の様な政策を進めて、参りたいと思つて居ます。

- 一、何と致しましても、國民生活の中心になることは、経済的に余裕を与へることです。従つて経済成長政策は、主軸とすべきであるが、民間経済成長政策に乗り切れない面の方々もあることを、忘れてはならない。或は母子家庭、お年寄りの方々、或は、身体障害者の方々等、特に社会福祉的な政策を、強調しなければなりません。
  - 二、次に、國民の精神生活と切りを与えなければならぬことです。
- 現在幾多の改革を経て、教育制度が上りましたが、然し子供を殺したり、兄弟同士の殺傷事件やら、友達同士の争ひやら、精神的愚昧的愚昧を醸成して、居ることは憂慮に堪へません。
- 日本の國に再び、困難をきたしたならば、早く教育の問題であること、皆様に訴へなければなりません。
- 教育に對する基本的態度を明確に致さねばなりません。
- 三には、東北共通の問題として、東北縦貫高速度道路の建設促進と、前に述べました、青森の特性格差を是正しなければ、ならないと思つて居ます。
- 四、最後に青森県民として、津養に住む一人として、津養四郷の総合的な開発を計らねばなりません。
- 道内河川の整備管理は勿論の事、津養の南部山岳地帯にある木材、西海岸の観光資源、水産資源等、総合的に活用し、津養四郷の経済圏を確立しなければなりません。
- 経歴
- 一、大正四年九月九日南郷田會館村館中に生る
  - 一、早稲田大学政治経済学部卒業
  - 一、会計検査院事務官
  - 一、田舎館村長 三期
  - 一、枝川三郷土地改良区理事長 八期(現在)
  - 一、青森県議会議員当選三回
  - 一、自民党青森県選務調査会長 一期

投票する候補者をきめる前に  
生活と政治のむすびつきを  
よく考えましよう

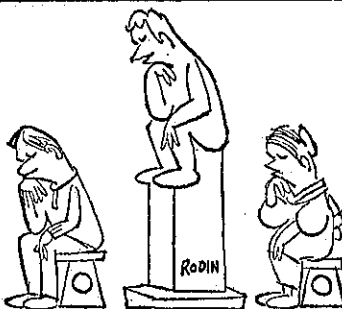

毎日のくらしにつながる

この一票





# 衆議院議員選挙公報

青森県  
第二区

青森県選挙管理委員会

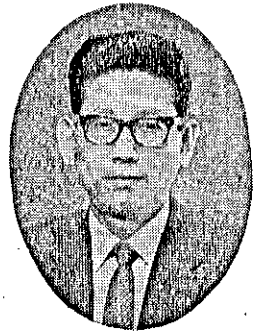

竹内 黎一 (三十七歳)

私の公約

ア) 外交をもっと重視した外交政策、特に低所得国への経済協力を促進する  
憲法問題は、国論の動向を定めて、若い世代の意見を広く聞くことである。新憲法による第二次調査会を設置する

国会法の改正も必要だが、国会正常化の根本は政界のあり方にあるから、政界の近代化に努力する

物価があがるのをさげるため、生産性の低い産業については、国の力で体質改善をはかるとともに、運賃、手数料等々の中間経費を極力圧縮するような施策をとる

農産振興——農産物の価格安定制度をひろげて所得安定をはかる農産物共済制度を改善し、もっと実情に合うものとする

津軽平野の大規模土地改良、国有林の解放、リンゴ産業の振興、特に加工と海外販路の拡張、及びバナナ自由化関係率を急げ下げることに反対する。また料木山ろく、西海特産開発促進による漁獲振興等の地域振興問題の促進

沿岸漁業振興と漁民の安定のため、漁、林を強く加味した漁業構造改善の推進  
中小企業が自立できるように、その基礎育成のための法的保護条件と融資を大に拡大

東北縦貫自動車道路の早期実現、弘前道の早期完成  
弘前大学の進捗状況(弘前を東北の最高、最善の学都とする)

へき地教育の振興、選挙制度の大綱拡充、定時制、通信制の助産婦教育の充実、オリンピック施設の後利用法として、選挙村のハウス設備を地方出身学生寮とするなど取られない青少年に教育の機会均等策

若年年金の増徴、婦人学級の増設、保育施設をすべての部落へ  
正しい祖國愛の奨励を中心として国民道徳の高揚をはかり、美しい国土づくり、また旅行青少年対策を推進

観光施設を容易にするため、観光建設公園の創設  
昭和三十七年市生まれ、本籍は西郷木浦町大字林野  
新藤中学校より旧制弘前を経て東北経済学部を昭和二十三年三月卒業

直ちに毎日新聞社に入り、政治部記者として十五年勤務  
運輸大臣秘書官となる



日本共産党公認  
第二区衆議院議員候補者

西谷 末七

人民の所得は倍増したか  
共産党は良心と誇りをもって闘争する

自民党は倍増政策で日本は世界の一等国になると宣伝している。しかし、それは前にも国民の生活水準を世界の三流国にまで下げて来た過去であることが、学者達によっても証明されている。大資本家を富ますには国民を苦しめるばかりの方法がないのである。  
A 三年前、年収一億円以上の人が八人あつたが、今は三人にすぎない。  
B 資本金五十億円以上の大会社が六九社から一三社に減った。  
C 池田首相の月給は一五万円から四〇万円になった(二・七倍)  
D そしてあなたや私達の月給は物価高騰のため値下りした。津軽のりんごが農産物で自給不足になる自民党の政治というものは、人間の労働をバカにするにも程がある。

日本の大資本家といつても、そこにはアメリカの資本家はいはって来て私達の血と汗は年々一十億円をばらばらアメリカに送金されている。共産党がソ連を言っているかどうか、ぜひ各自がしらべて見てください。そうしたらあなたの愛國心は怒ち自民党に向つてははらられないだろう。

自民党は物価をさげられるか  
いったい物価は何故あがるのか、自民党というのは、いわば独占資本家の政治委員会みたいなものだから、この資本家の利益を守ればどうしても物価はあがらなければならない。自民党は高度経済成長政策を止めないをうたうが、今後、口でどんなウマイことを言っても、永久に物価は下がる筈がない。減額ノ耳よりな増額、と思つておいて、開業投資の再評価で肌に乗せようとするおそろしい増強をはかろうとしている。独占企業にはポイントに減額して、一般民衆には倍から二十倍と増強になるようになって、今、ますます出来て

自民党は物価をさげられるか  
自民党は物価をさげられるか  
自民党は物価をさげられるか

自民党によつて核武装化がすすめられている  
A 日本の核武装は昭和十五年までには完成しようとしている。(この事は防衛庁の計画の中に示されている)  
B キューバ危機の時、日本の自衛隊はアメリカ軍の指揮で出動した。これは一般の新聞にさえ出ていない。安全保障条約は核軍の平和のためという話だったが、キューバは核軍ですが、日本はアメリカのために戦争するのですか。全く自民党といふものは何をあり出すか、ソソとする話である。  
C 沖繩を補給にして、国内には外圍軍隊をあふれさせ、自分達にたまはくをせよして国民に向つては愛國心を煽く。これを強國策と言わないで何を強國策といふのか。

共産党は宣言する  
共産党は日本ではまだ大きいとは言えぬ。それでも議員の数から云えばどの党よりも多く、尚それが日に日に多くなつていくことは選挙の時の数によつてあらわれている。国民よ、まますまがなはらう。そして自民党は選挙の度にどろどろと泣いて、それは何故か、歴史は我々のものだからである。

共産党は宣言する  
A 生活の向上、物価の引下げ、いつわりのない福利、住宅保障のために、その財源には  
1. 今、税金をかけていないアメリカ資本にも課税し、独占資本の増強は大幅に増強する。  
2. 独占企業補助費、軍事費を全廃する。  
3. 国民の税金二千億を独占企業にタダでくれてやるという『新産業都市建設』に反対。  
B 農民を苦しめる農産物構造改善事業に反対する。貿易自由化によるバナナの輸入はほとんど生産者をつぶしている。これを救おう。貿易の自由化に反対する。  
C 自民党の『国有林解放』というのは大資本家や山林大地主にこれを譲渡する計画だ。われわれは農産に連なる林野を土地の少ない農民にこそ解放しよう。  
D 日本の核武装反対、米軍基地撤去。  
E 核兵器全面禁止。  
F アソコの警察を軍事同盟、日韓会談、中国討伐必政に反対し、中ソとの友好貿易の促進。  
G 憲法改憲に反対し民主主義を守る。  
H 人民の團結を求め、共産党を大きくして安保反対の民主連合政府をつくる。

選挙から情実、買収等を  
追放することによって  
公明選挙が実現します

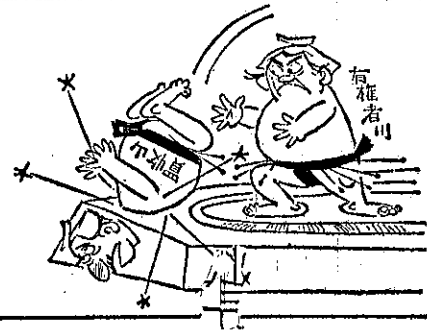

一票で  
よくも悪くも  
なる社会





昭和38年11月21日執行

# 最高裁判所裁判官国民審査公報

青森県選挙管理委員会

## 最高裁判所判事

### 入江俊郎

明治三十四年二月一日日生

#### 主要経歴

一 東京都出身、大正二三年東大法学部卒業（在学中高等試験行政科合格、同年内務省に入り、同一年から昭和二年まで地方事務官として埼玉県庁に勤務した。）  
 一 昭和二年六月内閣法制局参事官に任ぜられ、同九年から十四年まで行政裁判所評定官を兼任、同十四年法制局長官、同二十年法制局長官となり、同二十二年五月から二十五年五月まで、幣原内閣、第一次吉田内閣の法制局長官として、日本国憲法制定に関与した。昭和二十二年五月貴族院議員に就任され、同二十五年五月特任議員の待遇を賜った。  
 一 昭和二十三年四月内閣府法制局参事官に、同年七月貴族院法制局長に任ぜられた。  
 一 昭和二十七年八月最高裁判所判事に任ぜられ、同年一月国民審査を受けた。昭和二十八年九月皇族会議議員に互選された。  
 一 その間多年、東大法学部、東京文理大、慶大、中大、日大等の講師として、憲法、行政法を講じた。昭和二十六年アメリカに、同三年ヨーロッパ諸国に、同三八年フイリピンに出張し、国際会議に参列し、諸制度を視察した。

#### 最高裁判所において関与した主要な裁判

私は昭和二十七年八月最高裁判所判事に任ぜられて以来一年余、大法廷および第一小法廷の殆どどの裁判に関与したが、主要なものを中心に特記する（数字は裁判言渡年月日）。

一 たばこ専売法違反無罪判決（三三・三二八第一小法廷）  
 一 練馬事件（三三・五二八大法廷）  
 一 松川事件（第一小法廷）  
 一 砂川事件（三四・一二一六大法廷）  
 一 強制調停の適否（三五・七六六大法廷）  
 一 公安条例の合憲性（三五・七二〇大法廷）  
 一 平野事件（三五・一一八第一小法廷）  
 一 死刑執行方法の合憲性（三六・七一九大法廷）  
 一 深夜営業取締条例の合憲性（三七・四一四大法廷）  
 一 八海事件（第二小法廷）  
 一 弁解防禦の機会のない第三者没収の違憲性（三七・一一二八大法廷）  
 一 学問の自由に関するボロロ劇団事件（三八・五二二大法廷）  
 一 松川事件（第二次上告審判決、三八・九一二第一小法廷）  
 一 白鳥事件（三八・一〇一七第一小法廷）

裁判官としての信条  
 私は、憲法、法律に拘束されるほかは、良心に従い、不偏不党の態度を保持し、条理にかなない事情に即した法律解釈の下に、憲法の保障する国民の基本的権利の擁護に努め、迅速適正な裁判を行うことを信条とする。

その他  
 私は、神を信じ、善良な社会人として謙遜且つ誠実に人生を送りたいと念願する。趣味としては、読書のほか、曲、短歌をたしなむ。

## 最高裁判所判事

### 齋藤朔郎

明治三十一年一月三十一日生

#### 略歴

大阪府高槻市富田町出身  
 大正二二年二月 高等試験行政科合格  
 同二年 四月 高等試験司法科合格  
 同二年 四月 東京帝国大学法学部法律科（独法兼修）卒業  
 一五年 三月 判事（大阪地方裁判所、同区裁判所に勤務）  
 昭和 七年一〇月 司法書記官（司法省民事局第三、第一、第二各課長を歴任）  
 一三年 七月 欧米各国出張  
 一六年 八月 司法大臣官房人事課長  
 二〇年 五月 滿洲国最高裁判所次長  
 同二年 七月 滿洲国司法部長  
 二二年一〇月 判事（大阪高等裁判所の刑事部の裁判長として勤務）  
 二八年 九月 法学博士  
 三二年 二月 参議院法制局長  
 三七年 五月 最高裁判所判事

右のごとく、終戦後は民事裁判および司法行政の事務にたずさわり、終戦後は民事裁判および司法行政の事務に従事して来た。短期間ではあったが、弁護士としての経験も裁判官としての職務を果す上には、参考となった。

最高裁判所において関与した主要な裁判  
 就任以来去る九月まで、松川事件の主任裁判官として、その処理に没頭してきた。多数意見の起草を担当し、なお、補足意見において、刑事裁判における事実認定に関する基本的な私の考え方を説明しておいた。とくに、自白がもつとも有力な証拠となつてゐる事件においては、その信用性の評価はあくまで厳正、公平でなければならぬのである。事実認定が裁判官の主観に支配されなければならないに反し、その合理化と客観化に努めなければならないこととは、次にかかげる私の諸論文でも強調してゐるところであつて、私の思索と研究と経験の成果によるものである。

主要な論文  
 事実認定論（昭和二十九年五月出版）  
 裁判と裁判官の中立性（昭和二十九年二月法律時報）  
 証拠取捨手続の違法と証拠能力の関係（法律時報六卷九号）  
 裁判官の良心（ジュリスト六八号）  
 自由心証の運用について（法律時報七卷八号）  
 法と国家権力（一九五五年日本法学会年報）  
 兼断性の濫用（法律時報一〇卷二七号）  
 事実の真相の究明（法律時報一〇卷二七号）  
 法原則の作用について（ジュリスト二二七号）

信条  
 私の裁判官としての信条は、裁判の公正と中立性を確保し、法の支配を徹底することにある。事実の認定については、自由心証の運用に合理性と節度を保持しなければならぬ。また、法規の解釈適用については、その違憲審査を適正にして、真の法の支配を確立しなければならぬ。以上を信条の下に、できるだけ迅速に事件の処理をすることが、裁判官の責務であると考へてゐる。

## 最高裁判所判事

### 長部謹吾

明治三十四年四月一日日生

#### 略歴

大正二四年 三月 東京帝国大学法学部法律学科卒業  
 二五年 二月 高等試験司法科合格  
 一五年 四月 司法官候補  
 昭和 二年二月 検事  
 一六年 九月 司法書記官  
 二二年 二月 大審院検事  
 二五年 二月 司法制度視察のため米國へ出張  
 二六年 二月 長野地方検察庁検事正  
 二七年 二月 東京高等検察庁次席検事  
 二九年 四月 最高検察庁検事  
 三二年 三月 高松高等検察庁検事長  
 三三年 九月 広島高等検察庁検事長  
 三四年 六月 最高検察庁次長検事  
 三七年 六月 司法制度視察のため欧州各国へ出張  
 三八年 四月 最高裁判所判事

二 最高裁判所において関与した事件  
 就任後、日浅く、特記すべきものはない。

三 信条  
 憲法の命ずるところに従ひ、法律と良心によつて、公正な裁断ある裁判をすることを念願してゐる。

## 最高裁判所判事

### 山田作之助

明治二十九年四月二二日生

#### 略歴

大正 九年 七月 東京大学法学部法律学科卒業  
 九年 八月 司法官候補  
 一二年 三月から一四年七月まで 東京、神戸各地方裁判所判事兼任  
 一四年 八月 弁護士登録、神戸弁護士会入会以来三五年間神戸市において弁護士の業務に従事

昭和 三年 四月 神戸弁護士会会長  
 （以上のように、大正一四年以来、専心、弁護士として終始して来たもので、その間、神戸市人事委員、神戸商工会議所参事、その他会社の監査役、取締役、社会福祉法人の理事等を兼ねたが、いずれも、弁護士としての職分の一として兼務したにすぎない）  
 三五年 二月 最高裁判所判事

最高裁判所において関与した主要な裁判（大法廷事件）に示した意見  
 昭和三五年四月一〇三三号事件（制限超過利息の支払）  
 利息制限法所定の制限をこえる金銭貸借上の利息、損害金を任意に支払ふたときでも、制限をこえる金銭は、当然無効であるに充たされるものと解すべきである（反対意見として）  
 同三二年（三三三六号事件）（団体等規正令違反）  
 団体等規正令は、憲法三一条等の趣旨に違反し違憲であるが、いわゆるボツダム政令であるから、平和条約発効前は有効として取り扱ふべく、同条約発効後はこれを適用することは違憲である（意見として）  
 同三五年（六三六号事件）（交通事故の報告義務）  
 事故をおこした者に事故発生の際を警察官に報告せしめる義務を課することは、いわゆる行政経済の立場から当然要求されることで、右義務違反に対して行政秩序回復の制裁を科料しても憲法三八一条一項に違反しない（補足意見として）  
 同三一年（二九七三号ボロロ劇団事件）（学問の自由）  
 憲法三三一条にいう「学問の自由」には、教授その他の研究者の学問的研究およびその発表、教授の自由と共に、学生の学ぶ自由も含まれるものと解する。しかし、本件学生の暴行は憲法性を阻却する緊急性があつたと認められないから有罪である（補足意見として）  
 同三六年（二六二三号事件）（奈良県、ため池の保全に関する条例）  
 本条例によれば被告人等が先相より伝えられてゐる堤堰敷地の耕作権、右耕作権に基づき灌漑する果樹、茶の木等を無償で没収されると同様の結果をきたすこととなる。かかる私有財産権の制限は法律の規定によることを必要とし、単なる県条例であることは憲法二九条（財産権の保障）に違反し無効である（少数意見として）。

信条  
 三五年にわたる在野法曹としての体験を生かし、厳正中正の立場に立ち、良心に従つて、法の下に、だれにでもあつかる裁判をすることを念願してゐる。

## 最高裁判所裁判官は憲法と法律を守る重要な役目をもっています

### ○投票上の注意

- 1、やめさせた方がよいと思う裁判官については、その名の上の欄に×を書くこと。
- 2、やめさせなくてよいと思う裁判官については、何も書かないこと。









## 附 錄

衆議院議員選挙公報 第一区

衆議院議員選挙公報 第二区

選 挙 人 心 得

最高裁判所裁判官国民審査公報