

昭和42年1月29日執行

衆議院議員総選挙

最高裁判所裁判官国民審査

選挙の記録



青森県選挙管理委員会

昭和 42 年 1 月 29 日 執行

衆議院議員総選挙
最高裁判所裁判官国民審査

選 挙 の 記 録

青森県選挙管理委員会

は し が き

いわゆる「黒い霧解散」に因つて行なわれた今回の総選挙は、戦後10回目、新憲法下では8回目にあたり、永久選挙人名簿制度に改められて初の総選挙であつた。

「1月選挙」は戦後では昭和24年1月23日執行の第24回総選挙以来、18年ぶりであつた。

総選挙と同時に行なわれた最高裁判所裁判官の国民審査は、この制度が設けられてから7回目になり、今回は7人の最高裁判所裁判官について審査が行なわれたのである。

本県では69年ぶりの豪雪に遭い、青森市の田代平地区をはじめ7箇所投票区については投票日の繰上投票（1月28日に投票）が行なわれた。

豪雪のため各候補者のご苦労は勿論のこと、ポスター掲示場の設置および管理に、また立会演説会の開催をはじめ各種の公営、除雪対策等々につき、幾多の困難を排じて、よくその重責を遂行された各市町村選挙管理委員会のご苦労を多とするものである。

また、投票箱送致のため、自衛隊第9師団のご支援を得たことについても銘記すべきところである。

選挙の結果は心配された諸種の悪条件もよく克服して無事に終了し、事務管理ならびに投票成績ともに前回の総選挙を凌ぐことのできたことは、一に関係者の努力と各方面のご協力によるものである。

ここに、総選挙および国民審査の記録を刊行するにあたり、豪雪下、管理執行に万全を期せられた第一線の市町村選挙管理委員会ならびに明るく明るく正しい選挙の啓発、推進について多大のご協力を寄せられた各種団体および報道機関ならびに除雪対策についてご尽力くださった関係機関に対して、深甚なる謝意を表するものである。

本記録が選挙関係者ならびに選挙に関者心をもたれる関係者各位の参考資料となるところがあれば幸いである。

昭和42年3月

青森県選挙管理委員会



役場から投票所に通ずる県道はようやく車線が保たれている。

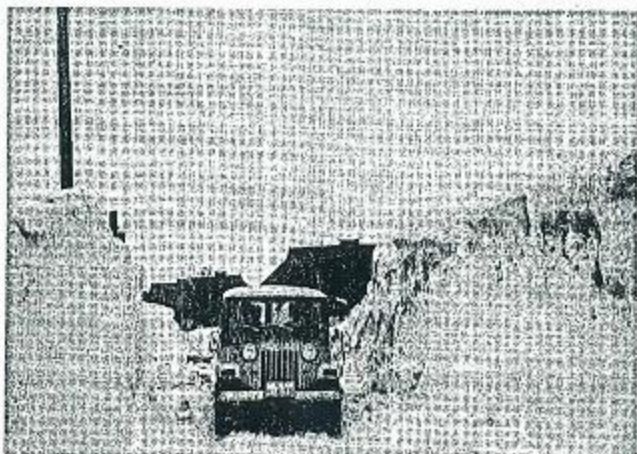

投票所に行くには大きな雪山の中を不在投票送致のワゴンがのろのろと動いている。



1月29日 衆議院議員総選挙投票日
最高裁判所裁判官国民審査投票日



みんなそろって
投票しましょう!

青森県選挙管理委員会

衆議院議員総選挙

最高裁判所裁判官国民審査

1月29日



明るい選挙で正しい政治

衆議院議員総選挙および最高裁判所裁判官 国民審査投票結果調

目 次

衆議院議員総選挙および最高裁判所裁判官国民審査執行事務日程表
 衆議院議員総選挙の選挙長，同選挙長代理者住所氏名
 最高裁判所裁判官国民審査分会長，同分会長代理者住所氏名
 衆議院議員総選挙当日の速報受領事務分担表

その 1 衆議院議員総選挙

第 1 表	候補者に関する調	5
第 2 表	選挙人名簿登録人員数調	6
第 3 表	投票調	7
第 4 表	開票調	11
第 5 表	候補者得票調	16
第 6 表	無効投票調	20
第 7 表	職業別候補者数に関する調	25
第 8 表	議員候補者（当選人）に関する調	26
第 9 表	党派別男女別得票数に関する調	26
第 10 表	点字投票に関する調	26
第 11 表	代理投票に関する調	27
第 12 表	不在者投票の事由に関する調	28
第 13 表	投票所に使用した施設に関する調	29
第 14 表	立会人に関する調	30
第 15 表	投票管理者及び投票所事務従事者に関する調	30
第 16 表	開票管理者及び開票所事務従事者に関する調	32
第 17 表	ポスター掲示場に関する調（投票所数）	34
第 18 表	〃	（掲示場数） 36
第 19 表	選挙公報に関する調	38
第 20 表	立会演説会の開催度数に関する調	38
第 21 表	立会演説会の演説者等に関する調	38
第 22 表	立会演説会の聴衆等に関する調	38
第 23 表	個人演説会の会場数に関する調	39
第 24 表	政党その他の政治団体の政治活動用ポスター検印に関する調	40
第 25 表	政党その他の政治団体の政談演説会の開催回数に関する調	40
第 26 表	立会演説会の会場毎の演説順序決定表	41
第 27 表	選挙運動に関する収支報告書要旨	45
第 28 表	推定投票率に関する調	52
第 29 表	選挙監視員名簿	55
第 30 表	投票，開票状況（時間）に関する調	56
第 31 表	投票所開閉時刻の繰上，繰下に関する調	58
第 32 表	臨時啓発事業推進要領について	60

そ の 2 最高裁判所裁判官国民審査

第 33 表	投票に関する調	63
第 34 表	開票に関する調	66
第 35 表	罷免可・否に関する投票数	70
第 36 表	無効投票調	84

附 録

衆議院議員選挙公報（第1区，第2区）
最高裁判所裁判官国民審査公報
選挙人心得

昭和42年1月29日執行

衆議院議員総選挙および最高裁判所裁判官

国民審査事務取扱日程表

月日	曜	選挙期 日前	県 の 日 程	市 町 村 の 日 程
			選挙管理委員会開催 政党支部代表者の意見聴取（法155 3） 投票所開閉時間変更承認 ポスター掲示場減少設置承認 市町村選挙管理委員会との事務打合 立候補予定者との打合	投票所開閉時刻変更承認申請手続（法40 1但書） ポスター掲示場区画番号決定のくじを行なり日時 場所の告示（県規程7の5 1） ポスター掲示場設置完了
1.8	日	21	総選挙施行の公示（詔書） 1. 選挙長，同職務代理者の選任および住所， 氏名の告示（法751，令80，81） 2. 投票用紙等の様式告示 3. 立会演説会開催計画関係告示（法155 1外） 4. 選挙公報掲載文の申請期限の告示（令126） 5. 選挙運動に関する支出金額の制限額の告示 （法196） 6. 選挙会の場所，日時の告示（法78） 7. 法第141条3項ただし書による指定地域の告 示（法141 3） 推せん団体確認申請受付開始（法201の4 2） 審査期日および裁判官の氏名の告示 （官報，審査法 5 1. 審査分会長，同職務代理者の住所，氏名の 告示（令14） 2. 投票用紙等の様式の告示 3. 審査分会の場所，日時の告示（法27 令16本文）	1. 投票管理者，同職務代理者の選任および住所 氏名の告示（法37，令24，25） 2. 開票管理者，同職務代理者の選任および住所 氏名の告示（法61 2，令67 1，68） 3. 不在者投票用紙等を交付する場所および不在 者投票を行なり場所の告示 4. 不在者投票開始（令50，51） 5. 投票所開閉時間変更の告示（法40 2） 6. 裁判官の氏名掲示場所の告示 （最高裁氏名掲示に関する規程 2 7. 個人演説会開催申出書受付開始（法164の2 4）
1.9	月	20	1. 立会演説会参加申出締切および演説順序決 定のくじ執行（規程4，6） 2. 立会演説会実施計画告示（法156の2 5） 規程2	
1.10	火	19	1. 審査に付される裁判官の氏名等の通知受理 （令2 1） 2. 同通知により分会長，市町村選管へ通知 令2 2）	1. 公示日申出の個人演説会開催，公営立札1ヶ 掲示（法164の2 4，6 2. 第1回立会演説会開催周知用ポスター掲示 （法158 1
1.11	水	18	立候補届出締切（法86 1，2）	（六ヶ所村長選挙）
1.12	木	17		1. 第1回立会演説会開催 2. 裁判官の氏名等の通知受理および通知 （令2 2，3）
1.13	金	16	選挙公報掲載文の申請締切日（法168 1） （県規程9） 同掲載順序の決定のくじ執行（法169条 4）	
1.14	土	15		
1.15	日	14		
1.16	月	13		
1.17	火	12		
1.18	水	11		

1.19	木	10	審査公報掲載文写受領最終日(令28)	1. 最高裁国民審査不在者投票開始 (令14ただし書) 2. 同氏名等掲示開始(令20, 22)
1.20	金	9		(尾上町長選挙)
1.21	土	8		
1.22	日	7		
1.23	月	6		
1.24	火	5	1. 選挙立会人たるべき者10人を超えるとき、並びに同一政党等所属の者3人を超えるとき のくじを行なう場所、日時の告示(法77)	1. 投票所の告示(法41 1) 2. 開票の場所、日時の告示(法64) 3. 開票立会人たるべき者10人を超えるとき並びに同一政党等所属の者3人を超えるとき のくじを行なう場所、日時の告示(62 1) 4. 投票所記載所の氏名等掲示順序決定のくじを行なう日時、場所の告示 (県氏名掲示規程3 2)
1.25	水	4		
1.26	木	3	1. 選挙立会人たるべき者の届出締切日(法76) 2. 審査分会立会人(3人)の選任(法27 4) 3. 補充立候補届出締切日(法86 5)	1. 投票立会人選任および通知期限 (法38 1, 令26) 2. 開票立会人たるべき者の届出締切日(法62 1)
1.27	金	2	1. 選挙立会人たるべき者10人を超えたとき等におけるくじの執行および決定通知 (法76, 令83の2) 2. 選挙立会人の補充選任および通知(法76) 3. 監視員並びに投票、開票結果速報受領打合	1. 開票立会人たるべき者10人を超えるとき、同一政党等所属の者3人を超えるとき のくじ執行および決定通知(法62 6, 令70の2) 2. 開票立会人3人に達しないときの補充選任 (法62 9) 3. 選挙公報および審査公報各世帯配布期限 (法170, 審査法31) 4. 議員候補者の投票所記載所の氏名等掲示順序決定(法175の2 2)
1.28	土	1		1. 投票管理者、開票管理者および選挙事務従事者との打合 2. 投票所の設備(令32) 3. 投票所入場券の交付最終日(令31 1) 4. 不在者投票最終日
1.29	日	0	総選挙、審査投票日 1. 指定市町村の推定投票率速報受領 2. 全市町村投票および開票結果速報受領 3. 自治省への速報	投票執行(開票執行) 1. 指定市町村推定投票率速報 2. 全市町村投票および開票結果速報
1.30	月	1	選挙期 日後 投票および開票結果報告の受領	投票および開票結果報告書類提出 (法66 3, 審査法21)
1.31	火	2	選挙会、審査分会準備	
2. 1	水	3	選挙会、審査分会 当選人の報告、告知および告示(法101) 当選証書の附与および告示(法105) 当選人等に関する報告(法108)	
2.13	月	15	選挙運動に関する収支報告書提出期限 (法189 1) 政治団体収支報告書提出期限 (政治資金規正法13 1)	

衆議院議員総選挙の選挙長，同代理者氏名住所

選挙区	選挙長		選挙長代理者	
	氏名	住所	氏名	住所
第一区	三浦益三	三戸郡五戸町字古館脇1番23	川村昇一	青森市大字荒川字松尾63
第二区	田附健四郎	五所川原市字寺町16	高橋敏文	西津軽郡木造町大字林字阿曾沼40

最高裁判所裁判官国民審査分会長，同分会長

代理者氏名住所

分会長		分会長代理者	
氏名	住所	氏名	住所
高橋敏文	西津軽郡木造町大字林字阿曾沼40	田附健四郎	五所川原市字寺町16

衆議院議員総選挙並びに最高国民審査投票事務分担表

地方課長	工藤	藤村	正一
事務局長	川村	昇	一衛
地方課長補佐	太田	芳	衛
1. 新聞発表係			
係長	三浦	浦沢	義悠
	滝小笠	原上	三紘
	三奥	田田	登雄
	沢田	義満	枝
2. 県集計係			
係長	佐々木	定五郎	五郎
衆一区	長	沢倉	弘也
衆二区	小町	伊屋	敬雄
最高裁判官国民審査	野鹿	坂内	明敬
投票状況各都市県計	千鹿	内葉	敬玲
	千天	内葉	敬玲
	平田	井中	イ富
各都市担当連絡	天坂	上	美鶴
	最		千鶴

3. 各都市担当

東津軽郡 (指定電話 543番)	係長	瀬川	光基
		藤原	精夫
		花田	洋三
西津軽郡 (指定電話 541番)	係長	永井	久光
		佐々木	大典
		伊藤	宏
北津軽郡・中津軽郡 (指定電話 542番)	係長	中村	正一
		伴	亮
		永井	宏
		成田	みと
南津軽郡 (指定電話 533番)	係長	明石	昭喜
		横山	武
		斎藤	潤
上北郡 (指定電話 551番)	係長	川野	潔一
		中谷	順洋
		太田	志
下北郡 (指定電話 534番)	係長	千葉	清美
		中田	宏
		本郷	卓三

三戸郡(指定電話 552番)
 係長 蝦名 要 一
 白取 清 次
 岩山 宗 司
 第一区各市(青森市, 八戸市, 十和田市, 三沢市, むつ市)(指定電話529・530番)
 係長 船橋 寅 雄
 山崎 静 輝
 川村 博
 新保 秀 雄
 蝦名 竹 一
 第二区各市(弘前市, 黒石市, 五所川原市)
 (指定電話531・532番)
 係長 松木 紀 一 郎
 三上 正 八 郎
 伊藤 藤 三 郎

	工	藤	孝	友
4. 自治省報告係				
係長	長	谷	川	文 雄
5. 庶務係				
係長	松	木	紀	一 郎
	三	上	正	八 雄
	斎	藤	毅	子 子
	千	葉	玲	子 子
	天	坂	久	子 子
	最	上	千	鶴 と 子
	成	田	み	り 枝
	沢	田	瀨	子 子
	平	井	イ	子 子
	田	中	富	美

第 1 表 候 補 者 に 関 す る 調

	届出 番号	届年 月 日	届出 の別	候補者氏名	性 別	本 籍	住 所	生 年 月 日	党 派	職 業
第 一 区	1	昭和42年 1月8日	本人 届出	竹 中 修 一	男	青森市大字浦町字橋 本290番地の1号	青森市松原町8番地	大正7年 4月20日	無所属	会社役員
	2	"	"	熊 谷 義 雄	男	青森県八戸市大字小 中野町字新堀7番地	青森県八戸市大字類 家字谷地30番地	明治38年 5月20日	自 由 民主党	水産漁業
	3	"	"	三 上 辰 蔵	男	青森市大字造道字浪 打58番地	青森市港町2丁目18 番地27号	大正6年 1月8日	自 由 民主党	水産物業 加工業
	4	"	"	森田 重次郎	男	青森県上北郡上北町 大字上野字上野76番 地の2	東京都千代田区神田 神保町2丁目8番地	明治23年 5月25日	自 由 民主党	弁 護 士
	5	"	推薦 届出	山 崎 竜 男	男	青森市大字造道字浪 打500番の1号	青森市大字浜町 65番地	大正11年 5月5日	無所属	前衆議院 議員胎田 中秘書
	6	"	本人 届出	米内山義一郎	男	青森県上北郡七戸町 字七戸278番地	青森県上北郡上北町 大字上野字上野 125番地	明治42年 11月4日	日 本 社会党	農 業
	7	"	"	淡 谷 悠 蔵	男	青森市大字安方町 87番地	青森市大字新城字平 岡160番地	明治30年 3月22日	日 本 社会党	農 業
	8	"	推薦 届出	大 沢 久 明	男	青森市大字造道字浪 打221	青森市茶屋町11の17	明治34年 12月15日	日 本 共産党	団体役員
第 二 区	1	昭和42年 1月8日	本人 届出	西 谷 末 七	男	青森県南津軽郡尾上 町大字尾上字栄松 90番地	青森県南津軽郡尾上 町大字尾上字栄松90 番地	明治40年 7月4日	日 本 共産党	政党役員
	2	"	"	島 口 重 次 郎	男	青森県弘前市大字植 田町3の1	青森県弘前市大字植 田町3の1	明治45年 1月15日	日 本 社会党	団体役員
	3	"	"	楠 美 省 吾	男	青森県五所川原市大 字高野字北原 233番地	青森県弘前市大字和 徳字俵元141の1	明治38年 9月13日	自 由 民主党	日 前 サンニ 弘前販売 株式会社 取締役 社長
	4	"	"	花 田 一	男	青森県北津軽郡金木 町大字金木字朝日山 250	青森県北津軽郡金木 町大字金木字朝日山 320	大正8年 9月27日	無所属	会社役員
	5	"	"	竹 内 黎 一	男	青森県西津軽郡木造 町大字林字浅間11	青森県弘前市元長町 1	大正15年 8月18日	自 由 民主党	著述業
	6	"	"	田 沢 吉 郎	男	青森県南津軽郡田舎 館村大字諏訪堂字川 口78	東京都港区赤坂2丁 目17の10	大正7年 1月1日	自 由 民主党	郵政政務 次 官
	7	"	"	松 山 治 郎	男	青森県五所川原市字 上平井町108番地	青森県弘前市字栄町 2の39	大正13年 9月5日	無所属	駒沢大学 講師, 前 建設相秘 書

第 2 表 選挙人名簿登録人員数調 (昭和41年10月10日現在)

市 町 村 名				男	女	計	市 町 村 名				男	女	計
市	青森市	63,988	73,379	137,367	第 1 区 郡 計	92,834	101,782	194,616					
	八戸市	54,219	57,707	111,926		第 1 区 合 計	245,970	270,988	516,958				
	十三和野市	13,130	14,826	27,956			市	弘前市	43,251	50,792	94,043		
	三つ又市	9,971	11,218	21,189				黒石市	11,324	12,850	24,174		
	計	153,136	169,206	322,342				六所川原市	13,856	15,633	29,489		
東	平内町	4,938	5,448	10,386	計			68,431	79,275	147,706			
津	蟹田町	1,909	2,073	3,982	西	鯉ヶ沢町		5,886	6,645	12,531			
軽	今別町	2,058	2,371	4,429		木造町	7,125	7,969	15,094				
	蓬田村	1,453	1,547	3,000		深浦町	3,929	4,219	8,148				
	平館村	1,458	1,559	3,017		森田村	1,763	1,958	3,721				
	三厩村	1,533	1,577	3,110		岩崎村	1,487	1,655	3,142				
	計	13,349	14,575	27,924	柏村	1,458	1,630	3,088					
上	野辺町	4,903	5,561	10,464	郡	稲垣村	1,920	2,095	4,015				
	七百石町	3,685	4,221	7,906		車力村	1,979	2,145	4,124				
	十六和田町	2,605	2,384	5,439		計	25,547	28,316	53,863				
	横戸町	2,538	2,792	5,330		中	岩木町	4,002	4,457	8,459			
	上浜町	3,145	3,348	6,493			津	相馬村	1,329	1,480	2,809		
東北町	2,052	2,219	4,271	軽	西目屋村		1,412	1,422	2,834				
天下北町	3,039	3,376	6,415		計		6,743	7,359	14,102				
閭林村	3,603	3,770	7,373		南		藤崎町	3,547	3,900	7,447			
下閭村	3,205	3,534	6,739			津	大鰐町	5,457	6,257	11,714			
六ヶ所村	2,037	2,204	4,241			軽	浪上町	3,224	3,620	6,844			
計	34,149	37,285	71,434	常盤村			6,499	7,220	13,719				
下	川内町	2,590	2,847	5,437			郡	平賀町	7,226	7,799	15,025		
	大畑町	3,722	4,032	7,754	北		田舎館村	1,890	2,105	3,995			
	大間町	2,080	2,141	4,221			碓ヶ関村	2,988	3,409	6,397			
	東遼村	3,269	3,350	6,619		計	1,429	1,634	3,063				
	風間浦村	1,270	1,363	2,633		北	板柳町	5,897	6,608	12,505			
佐井村	1,421	1,492	2,913	津			金木町	4,341	4,806	9,147			
脇野沢村	1,208	1,255	2,463	軽	中里町		4,403	4,728	9,131				
計	15,560	16,480	32,040		市		鶴田町	5,314	5,973	11,287			
三	三戸町	5,203	6,053		11,256		郡	市小浦村	1,410	1,566	2,976		
	五戸町	5,902	6,707		12,609	第 2 区 郡 計	計	1,610	1,748	3,364			
	田子町	3,196	3,425		6,621		第 2 区 合 計	87,531	97,048	184,579			
	名川町	3,568	4,045	7,613	市		計	221,567	248,481	470,048			
	南都町	2,197	2,580	4,777			郡	計	180,365	198,830	379,195		
階上村	2,728	2,878	5,606	県			計	401,932	447,311	849,243			
福地村	1,574	1,812	3,386										
南郷村	2,472	2,769	5,241										
倉石村	1,265	1,377	2,642										
新郷村	1,671	1,796	3,467										
計	29,776	33,442	63,218										

第 3 表 投 票 調 査

第 1 区

区 分 市町 村名	投票当日の有権者数			投票者数			棄権者数			投票率		
	男	女	計	男	女	計	男	女	計	男	女	計
青森市	63,889	73,284	137,173	49,153	53,705	102,858	14,736	19,579	34,315	76.93	73.28	74.98
八戸市	53,932	57,430	111,362	39,316	38,458	77,774	14,616	18,972	33,588	72.90	66.97	69.84
十和田市	13,068	14,751	27,819	9,233	9,271	18,504	3,835	5,480	9,315	70.65	62.85	66.52
三沢市	9,862	11,145	21,007	6,698	6,937	13,635	3,164	4,208	7,372	67.92	62.24	64.91
むつ市	11,737	12,016	23,753	8,740	8,176	16,916	2,997	3,840	6,837	74.47	68.04	71.22
市計	152,488	168,626	321,114	113,140	116,547	229,687	39,348	52,079	91,427	74.20	69.12	71.53
東津軽郡計	13,267	14,511	27,778	10,002	10,222	20,224	3,265	4,289	7,554	75.39	70.44	72.81
上北郡計	33,948	37,118	71,066	23,876	26,107	49,983	10,072	11,011	21,083	70.33	70.34	70.33
下北郡計	15,448	16,401	31,849	11,781	11,651	23,432	3,667	4,750	8,417	76.26	71.04	73.57
三戸郡計	29,592	33,215	62,807	20,916	21,666	42,582	8,676	11,549	20,225	70.68	65.23	67.80
郡計	92,255	101,245	193,500	66,575	69,646	136,221	25,680	31,599	57,279	72.16	68.79	70.40
合計	244,743	269,871	514,614	179,715	186,193	365,908	65,028	83,678	148,706	73.43	68.99	71.10
道 市計	220,766	247,578	468,344	165,069	176,009	341,078	55,697	71,569	127,266	74.77	71.09	72.83
郡計	179,185	197,594	376,779	133,653	145,779	279,432	45,532	51,815	97,347	74.59	73.78	74.16

第 2 区

区 分 市町 村名	投票当日の有権者数			投票者数			棄権者数			投票率		
	男	女	計	男	女	計	男	女	計	男	女	計
弘前市	43,232	50,574	93,806	33,716	39,093	72,809	9,516	11,481	20,997	77.99	77.30	77.62
黒石市	11,279	12,815	24,094	8,766	9,962	18,728	2,513	2,853	5,366	77.72	77.74	77.73
五所川原市	13,767	15,563	29,330	9,447	10,407	19,854	4,320	5,156	9,476	68.62	66.87	67.69
市計	68,278	78,952	147,230	51,929	59,462	111,391	16,349	19,490	35,839	76.06	75.31	75.66
西郡	25,413	28,137	53,550	19,888	22,145	42,033	5,525	5,992	11,517	78.26	78.70	78.49
中郡	6,725	7,331	14,056	4,962	6,203	11,165	1,763	1,128	2,891	73.78	84.61	79.43
南郡	32,052	35,729	67,781	24,769	28,191	52,960	7,283	7,538	14,821	77.28	78.90	78.13
北郡	22,740	25,152	47,892	17,459	19,594	37,053	5,281	5,558	10,839	76.78	77.90	77.37
郡計	86,930	96,349	183,279	67,078	76,133	143,211	19,852	20,216	40,068	77.16	79.02	78.14
合計	155,208	175,301	330,509	119,007	135,595	254,602	36,201	39,706	75,907	76.68	77.35	77.03
県計	399,951	445,172	845,123	298,722	321,788	620,510	101,229	123,384	224,613	74.69	72.28	73.42

投 票 調

第 1 区 市

区 分 市町村名	投票当日の有権者数			投票者数			棄権者数			投票率		
	男	女	計	男	女	計	男	女	計	男	女	計
青 森 市												
第1開票区	12,753	14,634	27,387	9,883	10,728	20,611	2,870	3,906	6,776	77.50	73.31	75.26
第2 "	11,587	13,567	25,154	9,221	10,218	19,439	2,366	3,349	5,715	79.58	75.32	77.28
第3 "	13,301	15,387	28,688	10,050	11,244	21,294	3,251	4,143	7,394	75.56	73.07	74.23
第4 "	11,781	14,425	26,206	8,970	10,309	19,279	2,811	4,116	6,927	76.14	71.47	73.57
第5 "	14,467	15,271	29,738	11,029	11,206	22,235	3,438	4,065	7,503	76.24	73.38	74.71
計	63,889	73,284	137,173	49,153	53,705	102,858	14,736	19,579	34,315	76.93	73.28	74.98
八 戸 市												
第1開票区	12,544	11,031	23,575	9,448	7,122	16,570	3,096	3,909	7,005	75.32	64.56	70.29
第2 "	11,713	13,483	25,196	8,619	8,981	17,600	3,094	4,502	7,596	73.58	66.61	69.85
第3 "	9,013	10,064	19,077	6,477	6,823	13,300	2,536	3,241	5,777	71.86	67.80	69.72
第4 "	9,282	10,369	19,651	6,714	7,129	13,843	2,568	3,240	5,808	72.33	68.75	70.44
第5 "	11,380	12,483	23,863	8,058	8,403	16,461	3,322	4,080	7,402	70.81	67.32	68.98
計	53,932	57,430	111,362	39,316	38,458	77,774	14,616	18,972	33,588	72.90	66.97	69.84
十 和 田 市	13,068	14,751	27,819	9,233	9,271	18,504	3,835	5,400	9,315	70.65	62.85	66.52
三 沢 市	9,862	11,145	21,007	6,698	6,937	13,635	3,164	4,208	7,372	67.92	62.24	64.91
む つ 市	11,737	12,016	23,753	8,740	8,176	16,916	2,997	3,840	6,837	74.47	68.04	71.22
計	152,488	168,626	321,114	113,140	116,547	229,687	39,348	52,079	91,427	74.20	69.12	71.53

東 津 軽 郡

区 分 市町村名	投票当日の有権者数			投票者数			棄権者数			投票率		
	男	女	計	男	女	計	男	女	計	男	女	計
平 内 町	4,904	5,414	10,318	3,744	3,849	7,593	1,160	1,565	2,725	76.35	71.09	73.59
蟹 田 町	1,899	2,063	3,962	1,389	1,406	2,795	510	657	1,167	73.14	68.15	70.55
今 別 町	2,044	2,362	4,406	1,543	1,604	3,147	501	758	1,259	75.49	67.91	71.43
蓬 田 村	1,443	1,542	2,985	1,028	1,104	2,132	415	438	853	71.24	71.60	71.42
平 館 村	1,456	1,556	3,012	1,040	1,074	2,114	416	482	898	71.43	69.02	70.19
三 厩 村	1,521	1,574	3,095	1,258	1,185	2,443	263	389	652	82.71	75.29	78.93
計	13,267	14,511	27,778	10,002	10,222	20,224	3,265	4,289	7,554	75.39	70.44	72.81

投 票 調

上 北 郡

区 分 市 町 村 名	投票当日の有権者数			投票者数			棄権者数			投票率		
	男	女	計	男	女	計	男	女	計	男	女	計
野辺地町	4,877	5,544	10,421	3,394	4,026	7,420	1,483	1,518	3,001	69.59	72.62	71.20
七戸町	3,670	4,198	7,868	2,740	3,061	5,801	930	1,137	2,067	74.66	72.92	73.73
百石町	2,599	2,825	5,424	1,849	2,006	3,855	750	819	1,569	71.14	71.01	71.07
十和田町	2,520	2,781	5,301	1,838	1,893	3,731	682	888	1,570	72.94	68.07	70.38
六戸町	3,098	3,319	6,417	2,219	2,325	4,544	879	994	1,873	71.63	70.05	70.81
横浜町	2,042	2,211	4,253	1,472	1,543	3,015	570	668	1,238	72.09	69.79	70.89
上北町	3,023	3,364	6,387	2,349	2,554	4,903	674	810	1,484	77.70	75.92	76.77
東北町	3,583	3,757	7,340	2,350	2,713	5,063	1,233	1,044	2,277	65.59	72.21	68.98
天間林村	3,185	3,515	6,700	2,237	2,495	4,732	948	1,020	1,968	70.24	70.98	70.63
下田村	2,033	2,187	4,220	1,424	1,434	2,858	609	753	1,362	70.04	65.57	67.73
下ヶ所村	3,318	3,417	6,735	2,004	2,057	4,061	1,314	1,360	2,674	60.40	60.20	30.30
計	33,948	37,118	71,066	23,876	26,107	49,983	10,072	11,011	21,083	70.33	70.34	70.33

下 北 郡

区 分 市 町 村 名	投票当日の有権者数			投票者数			棄権者数			投票率		
	男	女	計	男	女	計	男	女	計	男	女	計
川内町	2,581	2,850	5,431	2,168	2,265	4,433	413	585	998	84.00	79.47	81.62
大畑町	3,677	4,019	7,696	2,445	2,535	4,980	1,232	1,484	2,716	66.49	63.08	64.71
大間町	2,070	2,134	4,204	1,485	1,298	2,783	585	836	1,421	71.74	60.82	66.20
東通村	3,254	3,328	6,582	2,455	2,418	4,873	799	910	1,709	75.45	72.66	74.04
風間浦村	1,240	1,330	2,570	981	907	1,888	259	423	682	79.11	68.20	73.46
佐井村	1,419	1,488	2,907	1,191	1,202	2,393	228	286	514	83.93	80.78	82.32
脇野沢村	1,207	1,252	2,459	1,056	1,026	2,082	151	226	377	87.49	81.95	84.67
計	15,448	16,401	31,849	11,781	11,651	23,432	3,667	4,750	8,417	76.26	71.04	73.57

三 戸 郡

区 分 市 町 村 名	投票当日の有権者数			投票者数			棄権者数			投票率		
	男	女	計	男	女	計	男	女	計	男	女	計
三戸町	5,161	5,949	11,110	3,470	3,703	7,173	1,691	2,246	3,937	67.24	62.25	64.56
五戸町	5,873	6,683	12,556	4,301	4,115	8,416	1,572	2,568	4,140	73.23	61.57	67.03
田子町	3,187	3,414	6,601	2,328	2,379	4,707	859	1,035	1,894	73.05	69.68	71.31
名川町	3,547	4,030	7,577	2,443	2,594	5,037	1,104	1,436	2,540	68.88	64.37	66.48
南部町	2,175	2,550	4,725	1,710	1,829	3,539	465	721	1,186	78.62	71.73	74.90
階上村	2,720	2,870	5,590	1,834	1,920	3,754	886	950	1,836	67.43	66.90	67.16
福地村	1,570	1,808	3,378	1,138	1,224	2,362	432	584	1,016	72.48	67.70	69.92
南郷村	2,452	2,766	5,218	1,513	1,736	3,249	939	1,030	1,969	61.70	62.76	62.27
倉石村	1,257	1,366	2,623	930	870	1,800	327	496	823	73.99	63.69	68.62
新郷村	1,650	1,779	3,429	1,249	1,296	2,545	401	483	884	75.70	72.85	74.22
計	29,592	33,215	62,807	20,916	21,666	42,582	8,676	11,549	20,225	70.68	65.23	67.80

投 票 調

第 2 区 市

区 分 市町村名	投票当日の有権者数			投 票 者 数			棄 権 者 数			投 票 率		
	男	女	計	男	女	計	男	女	計	男	女	計
弘 前 市												
第1開票区	10,572	12,490	23,062	8,447	9,767	18,214	2,125	2,723	4,848	79.90	78.20	78.98
第2開票区	10,121	11,571	21,692	7,467	8,708	16,175	2,654	2,863	5,517	73.87	75.20	74.57
第3開票区	11,988	13,896	25,884	9,377	10,835	20,212	2,611	3,061	5,672	78.22	77.97	78.09
第4開票区	10,551	12,617	23,168	8,425	9,783	18,208	2,126	2,834	4,960	79.85	77.53	78.59
弘 前 市 計	43,232	50,574	93,806	33,716	39,093	72,809	9,516	11,481	20,997	77.99	77.30	77.62
黒 石 市	11,279	12,815	24,094	8,766	9,962	18,728	2,513	2,853	5,366	77.72	77.74	77.73
五 所 川 原 市	13,767	15,563	29,330	9,447	10,407	19,854	4,320	5,156	9,476	68.62	66.87	67.69
計	68,278	78,952	147,230	51,929	59,462	111,391	16,349	19,490	35,839	76.06	75.31	75.66

西 津 軽 郡

区 分 市町村名	投票当日の有権者数			投 票 者 数			棄 権 者 数			投 票 率		
	男	女	計	男	女	計	男	女	計	男	女	計
鯉ヶ沢町	5,845	6,577	12,422	4,608	5,203	9,811	1,237	1,374	2,611	78.84	79.11	78.98
木造町	7,114	7,963	15,077	5,329	6,141	11,470	1,785	1,822	3,607	74.91	77.12	76.08
深浦町	3,909	4,204	8,113	3,289	3,242	6,531	620	962	1,582	84.14	77.12	80.50
森田村	1,736	1,936	3,672	1,295	1,471	2,766	441	465	906	74.60	75.98	75.33
岩崎村	1,462	1,631	3,093	1,236	1,394	2,630	226	237	463	84.54	85.47	85.03
柏村	1,449	1,619	3,068	1,147	1,316	2,463	302	303	605	79.16	81.28	80.28
稲垣村	1,912	2,091	4,003	1,474	1,674	3,148	438	417	855	77.09	80.06	78.64
車力村	1,986	2,116	4,102	1,510	1,704	3,214	476	412	888	76.03	80.53	78.35
計	25,413	28,137	53,550	19,888	22,145	42,033	5,525	5,992	11,517	78.26	78.70	78.49

中 津 軽 郡

区 分 市町村名	投票当日の有権者数			投 票 者 数			棄 権 者 数			投 票 率		
	男	女	計	男	女	計	男	女	計	男	女	計
岩木町	3,991	4,445	8,436	3,026	3,724	6,750	965	721	1,686	75.82	83.78	80.01
相馬村	1,326	1,476	2,802	911	1,274	2,185	415	202	617	68.70	86.31	77.98
目西屋村	1,408	1,410	2,818	1,025	1,205	2,230	383	205	588	72.80	85.46	79.13
計	6,725	7,331	14,056	4,962	6,203	11,165	1,763	1,128	2,891	73.78	84.61	79.43

投 票 調

南 津 軽 郡

区 分 市町村名	投票当日の有権者数			投 票 者 数			棄 権 者 数			投 票 率		
	男	女	計	男	女	計	男	女	計	男	女	計
藤 崎 町	3,539	3,894	7,433	2,889	3,136	6,025	650	758	1,408	81.63	80.53	81.06
大 鰯 町	5,412	6,217	11,629	4,003	5,030	9,033	1,409	1,187	2,596	73.97	80.91	77.68
屋 上 町	3,211	3,610	6,821	2,660	2,934	5,594	551	676	1,227	82.84	81.27	82.01
浪 岡 町	6,469	7,203	13,672	4,829	5,261	10,090	1,640	1,942	3,582	74.65	73.04	73.80
平 賀 町	7,185	7,765	14,950	5,086	5,856	10,942	2,099	1,909	4,008	70.79	75.42	73.19
常 盤 村	1,826	2,017	3,843	1,451	1,620	3,071	375	397	772	79.46	80.32	79.91
田 舎 館 村	2,977	3,399	6,376	2,646	2,923	5,569	331	476	807	88.88	86.00	87.34
碓 ヶ 関 村	1,433	1,624	3,057	1,205	1,431	2,636	228	193	421	84.09	88.12	86.23
計	32,052	35,729	67,781	24,769	28,191	52,960	7,283	7,538	14,821	77.28	78.90	78.13

北 津 軽 郡

区 分 市町村名	投票当日の有権者数			投 票 者 数			棄 権 者 数			投 票 率		
	男	女	計	男	女	計	男	女	計	男	女	計
板 柳 町	5,790	6,462	12,252	4,581	4,985	9,566	1,209	1,477	2,686	79.12	77.14	78.08
金 木 町	4,306	4,766	9,072	3,380	4,053	7,433	926	713	1,639	78.50	85.04	81.93
中 里 町	4,380	4,715	9,095	3,227	3,754	6,981	1,153	961	2,114	73.68	79.62	76.76
鶴 田 町	5,254	5,915	11,169	3,838	4,307	8,145	1,416	1,608	3,024	73.05	72.81	72.93
市 浦 村	1,402	1,555	2,957	1,197	1,228	2,425	205	327	532	85.38	78.97	82.01
小 泊 村	1,608	1,739	3,347	1,236	1,267	2,503	372	472	844	76.87	72.86	74.78
計	22,740	25,152	47,892	17,459	19,594	37,053	5,281	5,558	10,839	76.78	77.90	77.37

第 4 表 開 票 調

区 分 市町村名	投 票 総 数	内 訳		無 効 投 票 率	備 考	
		有 効 投 票	無 効 投 票			
青 森 市	102,853	101,659	1,194	1.16	持帰り	5
八 戸 市	77,761	76,746	1,015	1.31	持帰り	13
十 和 田 市	18,504	18,293	211	1.14		
三 沢 市	13,628	13,376	252	1.85	持帰り	7
む っ 市	16,913	16,599	314	1.86	持帰り	3
市 計	229,659	226,673	2,986	1.30	持帰り	28
東 津 軽 郡 計	20,224	19,896	328	1.62		
上 北 郡 計	49,978	49,315	663	1.33	不受理	1 持帰り 4
下 北 郡 計	23,421	23,051	370	1.58	持帰り	11
三 戸 郡 計	42,576	41,945	631	1.48	不受理	2 持帰り 4
小 計	136,199	134,207	1,992	1.46	不受理	3 持帰り 19
合 計	365,858	360,880	4,978	1.36	不受理	3 持帰り 47

投 票 調

南 津 軽 郡

区 分 市町村名	投票当日の有権者数			投 票 者 数			棄 権 者 数			投 票 率		
	男	女	計	男	女	計	男	女	計	男	女	計
藤 崎 町	3,539	3,894	7,433	2,889	3,136	6,025	650	758	1,408	81.63	80.53	81.06
大 鰯 町	5,412	6,217	11,629	4,003	5,030	9,033	1,409	1,187	2,596	73.97	80.91	77.68
屋 上 町	3,211	3,610	6,821	2,660	2,934	5,594	551	676	1,227	82.84	81.27	82.01
浪 岡 町	6,469	7,203	13,672	4,829	5,261	10,090	1,640	1,942	3,582	74.65	73.04	73.80
平 賀 町	7,185	7,765	14,950	5,086	5,856	10,942	2,099	1,909	4,008	70.79	75.42	73.19
常 盤 村	1,826	2,017	3,843	1,451	1,620	3,071	375	397	772	79.46	80.32	79.91
田 舎 館 村	2,977	3,399	6,376	2,646	2,923	5,569	331	476	807	88.88	86.00	87.34
碓 ヶ 関 村	1,433	1,624	3,057	1,205	1,431	2,636	228	193	421	84.09	88.12	86.23
計	32,052	35,729	67,781	24,769	28,191	52,960	7,283	7,538	14,821	77.28	78.90	78.13

北 津 軽 郡

区 分 市町村名	投票当日の有権者数			投 票 者 数			棄 権 者 数			投 票 率		
	男	女	計	男	女	計	男	女	計	男	女	計
板 柳 町	5,790	6,462	12,252	4,581	4,985	9,566	1,209	1,477	2,686	79.12	77.14	78.08
金 木 町	4,306	4,766	9,072	3,380	4,053	7,433	926	713	1,639	78.50	85.04	81.93
中 里 町	4,380	4,715	9,095	3,227	3,754	6,981	1,153	961	2,114	73.68	79.62	76.76
鶴 田 町	5,254	5,915	11,169	3,838	4,307	8,145	1,416	1,608	3,024	73.05	72.81	72.93
市 浦 村	1,402	1,555	2,957	1,197	1,228	2,425	205	327	532	85.38	78.97	82.01
小 泊 村	1,608	1,739	3,347	1,236	1,267	2,503	372	472	844	76.87	72.86	74.78
計	22,740	25,152	47,892	17,459	19,594	37,053	5,281	5,558	10,839	76.78	77.90	77.37

第 4 表 開 票 調

区 分 市町村名	投 票 総 数	内 訳		無 効 投 票 率	備 考	
		有 効 投 票	無 効 投 票			
青 森 市	102,853	101,659	1,194	1.16	持帰り	5
八 戸 市	77,761	76,746	1,015	1.31	持帰り	13
十 和 田 市	18,504	18,293	211	1.14		
三 沢 市	13,628	13,376	252	1.85	持帰り	7
む っ 市	16,913	16,599	314	1.86	持帰り	3
市 計	229,659	226,673	2,986	1.30	持帰り	28
東 津 軽 郡 計	20,224	19,896	328	1.62		
上 北 郡 計	49,978	49,315	663	1.33	不受理	1 持帰り 4
下 北 郡 計	23,421	23,051	370	1.58	持帰り	11
三 戸 郡 計	42,576	41,945	631	1.48	不受理	2 持帰り 4
小 計	136,199	134,207	1,992	1.46	不受理	3 持帰り 19
合 計	365,858	360,880	4,978	1.36	不受理	3 持帰り 47

開 票 調

第 2 区

区 分 市町村名	投票総数	内 訳		無効投票率	備 考	
		有効投票	無効投票			
弘 前 市	72,803	72,062	741	1.02	持帰り	6
黒 石 市	18,726	18,483	243	1.30	不受理	2
五 所 川 原 市	19,854	19,567	287	1.45		
市 計	111,383	110,112	1,271	1.14	不受理	2 持帰り 6
西 郡	42,007	41,447	560	1.33	不受理	22 持帰り 4
中 軽 郡	11,164	11,031	133	1.19	持帰り	1
南 郡	52,939	52,035	904	1.71	不受理	17 持帰り 4
北 郡	37,019	36,587	432	1.17	不受理	9 持帰り 25
郡 計	143,129	141,100	2,029	1.42	不受理	48 持帰り 34
合 計	254,512	251,212	3,300	1.30	不受理	50 持帰り 40

第 1 区 市

区 分 市町村名	投票総数	内 訳		無効投票率	備 考	
		有効投票	無効投票			
青 森 市						
第1開票区	20,611	20,324	287	1.39		
第2 "	19,439	19,301	138	0.71		
第3 "	21,294	21,109	185	0.87		
第4 "	19,274	19,090	184	0.95	持帰り	5
第5 "	22,235	21,835	400	1.80		
計	102,853	101,659	1,194	1.16	持帰り	5
八 戸 市						
第1開票区	16,567	16,321	246	1.48	持帰り	3
第2 "	17,598	17,406	192	1.09	持帰り	2
第3 "	13,300	13,132	168	1.26		
第4 "	13,839	13,641	198	1.43	持帰り	4
第5 "	16,457	16,246	211	1.28	持帰り	4
計	77,761	76,746	1,015	1.31	持持り	13
十 和 田 市	18,504	18,293	211	1.14		
三 沢 市	13,628	13,376	252	1.85	持帰り	7
む つ 市	16,913	16,599	314	1.86	持帰り	3
合 計	229,659	226,673	2,986	1.30	持帰り	28

開 票 調

東 津 軽 郡

区 分 市町村名	投 票 総 数	内 訳		無 効 投 票 率	備 考
		有 効 投 票	無 効 投 票		
平 内 町	7,593	7,430	163	2.15	
蟹 田 町	2,795	2,750	45	1.61	
今 別 町	3,147	3,111	36	1.14	
蓬 田 村	2,132	2,094	38	1.78	
平 館 村	2,114	2,098	16	0.76	
三 厩 村	2,443	2,413	30	1.23	
計	20,224	19,896	328	1.62	

上 北 郡

区 分 市町村名	投 票 総 数	内 訳		無 効 投 票 率	備 考
		有 効 投 票	無 効 投 票		
野 辺 地 町	7,420	7,332	88	1.19	
七 戸 町	5,800	5,750	50	0.86	持帰り 1
百 石 町	3,855	3,822	33	0.86	
十 和 田 町	3,731	3,678	53	1.42	
六 戸 町	4,544	4,469	75	1.65	
横 浜 町	3,014	2,945	69	2.29	持帰り 1
上 北 町	4,903	4,842	61	1.24	
東 北 町	5,063	4,987	76	1.50	
天 間 林 村	4,732	4,671	61	1.29	
下 田 村	2,858	2,831	27	0.94	
六ヶ所 村	4,058	3,988	70	1.72	不受理 1 持帰り 2
計	49,978	49,315	663	1.33	不受理 1 持帰り 4

下 北 郡

区 分 市町村名	投 票 総 数	内 訳		無 効 投 票 率	備 考
		有 効 投 票	無 効 投 票		
川 内 町	4,433	4,356	77	1.74	
大 知 町	4,980	4,888	92	1.85	
大 間 町	2,783	2,750	33	1.19	
東 通 村	4,872	4,784	88	1.81	持帰り 1
風 間 浦 村	1,888	1,859	29	1.54	
佐 井 村	2,383	2,345	38	1.59	持帰り 10
脇 野 沢 村	2,082	2,069	13	0.62	
計	23,421	23,051	370	1.58	持帰り 11

開 票 調

三 戸 郡

区 分 市町村名	投 票 総 数	内 訳		無 効 投 票 率	備 考
		有 効 投 票	無 効 投 票		
三 戸 町	7,169	7,034	135	1.88	持帰り 4
五 戸 町	8,416	8,292	124	1.47	
田 子 町	4,706	4,589	117	2.49	不受理 1
名 川 町	5,037	4,992	45	0.89	
南 部 町	3,539	3,500	39	1.10	
階 上 村	3,754	3,695	59	1.57	
福 地 村	2,362	2,335	27	1.14	
福 南 郷 村	3,249	3,209	40	1.23	
倉 石 村	1,800	1,783	17	0.94	
新 郷 村	2,544	2,516	28	1.10	不受理 1
計	4,2576	41,945	631	1.48	不受理 2 持帰り 4

第 2 区 市

区 分 市町村名	投 票 総 数	内 訳		無 効 投 票 率	備 考	
		有 効 投 票	無 効 投 票			
弘 前 市	第 1 開 票 区	18,211	18,008	203	1.11	持帰り 3
	第 2 開 票 区	16,175	16,000	175	1.08	
	第 3 開 票 区	20,210	20,016	194	0.96	持帰り 2
	第 4 開 票 区	18,207	18,038	169	0.93	持帰り 1
	計	72,803	72,062	741	1.02	持帰り 6
黒 石 市	18,726	18,483	243	1.30	不受理 2	
五 所 川 原 市	19,854	19,567	287	1.45		
計	111,383	110,112	1,271	1.14	不受理 2 持帰り 6	

西 津 軽 郡

区 分 市町村名	投 票 総 数	内 訳		無 効 投 票 率	備 考
		有 効 投 票	無 効 投 票		
鯉 ケ 沢 町	9,811	9,639	172	1.75	
木 造 町	11,468	11,317	151	1.32	持帰り 2
深 浦 町	6,531	6,460	71	1.09	
森 田 村	2,765	2,720	45	1.63	持帰り 1
岩 崎 村	2,630	2,594	36	1.37	
柏 村	2,463	2,438	25	1.03	
稻 垣 村	3,127	3,093	34	1.10	不受理 21
車 力 村	3,212	3,186	26	8.16	不受理 1 持帰り 1
計	42,007	41,447	560	1.33	不受理 4 持帰り 1

開 票 調

中 津 軽 郡

区 分 市町村名	投 票 総 数	内 訳		無 効 投 票 率	備 考	
		有 効 投 票	無 効 投 票			
岩 木 町	6,750	6,703	47	0.70		
相 馬 村	2,185	2,153	32	1.46		
西 目 屋 村	2,229	2,175	54	2.42	持帰り	1
計	11,164	11,031	133	1.19	持帰り	1

南 津 軽 郡

区 分 市町村名	投 票 総 数	内 訳		無 効 投 票 率	備 考	
		有 効 投 票	無 効 投 票			
藤 崎 町	6,025	5,936	89	1.48		
大 鰯 町	9,033	8,903	130	1.44		
尾 上 町	5,594	5,517	77	1.38		
浪 岡 町	10,089	9,939	150	1.49	持帰り	1
平 賀 町	10,942	10,581	361	3.30		
常 盤 村	3,070	3,044	26	0.85	持帰り	1
田 舎 館 村	5,550	5,501	49	0.88	不受理	17 持帰り 2
碓 ヶ 関 村	2,636	2,614	22	0.83		
計	52,939	52,035	904	1.71	不受理	17 持帰り 4

北 津 軽 郡

区 分 市町村名	投 票 総 数	内 訳		無 効 投 票 率	備 考	
		有 効 投 票	無 効 投 票			
板 柳 町	9,566	9,495	71	0.74		
金 木 町	7,425	7,363	62	0.84		
中 里 町	6,969	6,902	67	0.96	持帰り	8
鶴 田 町	8,131	7,951	180	2.21	不受理	9 持帰り 3
市 浦 村	2,425	2,402	23	0.95	持帰り	14
小 泊 村	2,503	2,474	29	1.16		
計	37,019	36,587	432	1.17	持帰り	25 不受理 9

1967. 1. 29 (42年) (衆)

第 5 表

候 補 者 得 票 調

第 1 区

候補者 氏名 市町村名	竹中修一	熊谷義雄	三上辰蔵	森 田 重 次 郎	山崎竜男	米 内 山 義 一 郎	淡谷悠蔵	大沢久明	計
青 森 市	11,725	1,984	24,487	8,815	13,637	2,787	32,844	5,380	101,659
八 戸 市	1,367	40,134	1,876	4,678	6,386	16,407	3,895	2,003	76,746
十 和 田 市	472	1,111	497	8,331	808	5,761	846	467	18,293
三 沢 市	523	1,156	505	5,448	743	4,170	557	274	13,376
む つ 市	1,185	1,034	2,056	3,684	2,870	1,101	4,172	497	16,599
市 計	15,272	45,419	29,421	30,956	24,444	30,226	42,314	8,621	226,673
東 津 軽 郡 計	2,407	1,358	4,375	3,070	2,448	313	5,462	463	19,896
上 北 郡 計	990	2,304	1,353	23,923	2,057	16,153	1,679	856	49,315
下 北 郡 計	1,712	2,634	2,030	6,841	2,283	828	5,965	758	23,051
三 戸 郡 計	2,370	16,023	726	7,065	4,356	6,258	4,445	702	41,945
小 計	7,479	22,319	8,484	40,899	11,144	23,552	17,551	2,779	134,207
合 計	22,751	67,738	37,905	71,855	35,588	53,778	59,865	11,400	360,880

第 1 区 市

候補者 氏名 市町村名	竹中修一	熊谷義雄	三上辰蔵	森 田 重 次 郎	山崎竜男	米 内 山 義 一 郎	淡谷悠蔵	大沢久明	計
青森市第1開票区	2,288	396	4,722	2,000	2,879	667	6,417	955	20,324
第2 "	2,812	308	5,523	1,382	2,235	547	5,054	1,440	19,301
第3 "	2,348	448	5,089	2,042	2,826	635	6,487	1,234	21,109
第4 "	2,516	407	4,464	1,670	2,703	535	5,882	913	19,090
第5 "	1,761	425	4,689	1,721	2,994	403	9,004	838	21,835
青 森 市 計	11,725	1,984	24,487	8,815	13,637	2,787	32,844	5,380	101,659
八戸市第1開票区	343	8,856	600	1,669	1,414	2,425	694	320	16,321
第2 "	385	8,131	311	973	1,708	4,375	1,000	523	17,406
第3 "	183	7,336	303	701	1,101	2,508	662	333	13,132
第4 "	278	6,469	413	649	955	3,745	710	422	13,641
第5 "	173	9,342	249	686	1,208	3,354	829	405	16,246
八 戸 市 計	1,367	40,134	1,876	4,678	6,386	16,407	3,895	2,003	76,746
十 和 田 市	472	1,111	497	8,331	808	5,761	846	467	18,293
三 沢 市	523	1,156	505	5,448	743	4,170	557	274	13,376
む つ 市	1,185	1,034	2,056	3,684	2,870	1,101	4,172	497	16,599
計	15,272	45,419	29,421	30,956	24,444	30,226	42,314	8,621	226,673

候 補 者 得 票 調

第 1 区 東 津 輕 郡

候補者 氏名 市町村名		竹中修一	熊谷義雄	三上辰藏	森 田 重 次 郎	山崎竜男	米 内 山 義 一 郎	淡谷悠藏	大沢久明	計
平 内 町		629	765	1,515	1,595	878	177	1,761	110	7,430
蟹 田 町		269	115	981	231	245	36	839	34	2,750
今 別 町		481	139	734	307	300	36	984	130	3,111
蓬 田 村		262	20	355	287	410	17	677	66	2,094
平 館 村		285	26	539	457	295	10	462	24	2,098
三 廐 村		481	293	251	193	320	37	739	99	2,413
計		2,407	1,358	4,375	3,070	2,448	313	5,462	463	19,896

第 1 区 上 北 郡

候補者 氏名 市町村名		竹中修一	熊谷義雄	三上辰藏	森 田 重 次 郎	山崎竜男	米 内 山 義 一 郎	淡谷悠藏	大沢久明	計
野 辺 地 町		176	515	170	3,231	175	2,441	377	247	7,332
七 戸 町		89	84	81	2,792	174	2,060	403	67	5,750
百 石 町		73	649	45	2,002	293	616	110	34	3,822
十 和 田 町		156	111	105	1,730	110	1,133	184	149	3,678
十 六 戸 町		48	206	19	2,524	207	1,293	107	65	4,469
横 浜 町		201	195	301	1,094	331	549	140	134	2,945
上 北 町		13	27	12	1,818	39	2,889	24	20	4,842
東 北 町		32	20	114	3,008	117	1,550	102	44	4,987
天 間 林 村		38	55	80	2,353	121	1,937	64	23	4,671
下 田 村		30	57	23	1,730	210	671	80	30	2,831
六 ヶ 所 村		134	385	403	1,641	280	1,014	88	43	3,988
計		990	2,304	1,353	23,923	2,057	16,153	1,679	856	49,315

第 1 区 下 北 郡

候補者 氏名 市町村名		竹中修一	熊谷義雄	三上辰藏	森 田 重 次 郎	山崎竜男	米 内 山 義 一 郎	淡谷悠藏	大沢久明	計
川 内 町		547	558	147	1,255	301	128	1,029	391	4,356
大 畑 町		412	814	208	1,143	373	228	1,584	126	4,888
大 間 町		166	236	227	1,010	397	86	605	23	2,750
東 通 村		305	508	1,048	1,356	444	190	854	79	4,784
風 間 浦 村		104	126	87	735	239	97	435	36	1,859
佐 井 村		127	167	186	629	127	67	959	83	2,345
脇 野 沢 村		51	225	127	713	402	32	499	20	2,069
計		1,712	2,634	2,030	6,841	2,283	828	5,965	758	23,051

候 補 者 得 票 調

第 1 区 三 戸 郡

候補者 氏名	竹中修一	熊谷義雄	三上辰藏	森 田 重 次 郎	山崎竜男	米 内 山 義 一 郎	淡谷悠蔵	大沢久明	計
市町村名									
三 戸 町	712	2,425	109	1,057	793	1,311	522	105	7,034
五 戸 町	223	2,968	317	1,228	639	890	1,737	290	8,292
田 子 町	284	853	67	1,070	707	1,381	179	48	4,589
名 川 町	152	2,759	53	406	650	696	223	53	4,992
南 部 町	671	803	43	842	317	560	221	43	3,500
階 上 村	60	1,935	25	702	309	346	288	30	3,695
福 地 村	95	1,223	33	303	140	423	93	25	2,335
南 郷 村	74	1,478	42	474	495	283	318	45	3,209
倉 石 村	66	430	23	446	134	236	434	14	1,783
新 郷 村	33	1,149	14	537	172	132	430	49	2,516
計	2,370	16,023	726	7,065	4,356	6,258	4,445	702	41,945

第 2 区 市 郡 別

候補者 氏名	西谷末七	島 口 重 次 郎	楠美省吾	花 田 一	竹内黎一	田沢吉郎	松山治郎	計
市町村名								
弘 前 市	2,492	19,345	16,104	3,071	11,066	17,355	2,629	72,062
黒 石 市	553	3,361	920	818	3,952	8,596	283	18,483
五 所 川 原 市	300	2,637	4,199	3,907	4,698	2,003	1,823	19,567
市 計	3,345	25,343	21,223	7,796	19,716	27,954	4,735	110,112
西 郡	991	4,897	2,991	4,545	19,825	7,788	410	41,447
中 郡	232	1,621	2,692	293	3,424	2,556	213	11,031
南 郡	1,448	7,860	6,009	3,731	9,986	23,367	634	52,035
北 郡	839	4,626	5,362	10,370	7,053	7,108	1,229	36,587
郡 計	3,510	19,004	17,054	18,939	40,288	39,819	2,486	141,100
合 計	6,855	44,347	38,277	26,735	60,004	67,773	7,221	251,212

市

候補者 氏名	西谷末七	島 口 重 次 郎	楠美省吾	花 田 一	竹内黎一	田沢吉郎	松山治郎	計
市町村名								
弘前市								
第1開票区	577	4,718	4,495	830	2,786	3,689	913	18,008
第2開票区	502	2,985	4,053	835	2,896	4,128	601	16,000
第3開票区	952	5,890	3,685	795	3,155	4,923	615	20,016
第4開票区	460	5,752	3,871	611	2,229	4,615	500	18,038
弘前市計	2,492	19,345	16,104	3,071	11,066	17,356	2,629	72,062
黒 石 市	553	3,361	920	818	3,952	8,596	283	18,483
五 所 川 原 市	300	2,637	4,199	3,007	4,698	2,003	1,823	19,567
市 計	3,345	25,343	21,223	7,796	19,716	27,954	4,735	110,112

42.1.29

候 補 者 得 票 調

第 2 区 西 津 軽 郡

候補者 氏名 市町村名	西谷末七	島 口 重 次 郎	楠美省吾	花田 一	竹内黎一	田沢吉郎	松山治郎	計
鯉ヶ沢町	203	999	399	700	4,053	3,220	65	9,639
木造町	161	1,253	1,091	1,469	6,371	855	117	11,317
深浦町	240	1,024	338	704	2,832	1,256	66	6,460
森田村	89	356	386	280	1,339	238	32	2,720
岩崎村	120	337	75	64	1,080	865	53	2,594
柏村	27	250	291	230	1,295	299	46	2,438
稲垣村	34	297	211	596	1,489	452	14	3,093
車力村	117	381	200	502	1,366	603	17	3,186
計	991	4,897	2,991	4,545	19,825	7,788	410	41,447

第 2 区 中 津 軽 郡

候補者 氏名 市町村名	西谷末七	島 口 重 次 郎	楠美省吾	花田 一	竹内黎一	田沢吉郎	松山治郎	計
岩木町	156	855	1,884	148	1,596	1,904	157	6,703
相馬村	39	263	214	87	1,113	400	37	2,153
西目屋村	37	503	594	58	712	252	19	2,175
計	232	1,621	2,692	293	3,424	2,556	213	11,031

第 2 区 南 津 軽 郡

候補者 氏名 市町村名	西谷末七	島 口 重 次 郎	楠美省吾	花田 一	竹内黎一	田沢吉郎	松山治郎	計
藤崎町	151	895	567	630	831	2,727	135	5,936
大鰯町	109	1,436	1,079	947	1,932	3,306	94	8,903
尾上町	497	788	559	218	1,231	2,178	46	5,517
浪岡町	347	1,693	1,732	1,087	1,735	3,279	66	9,939
平賀町	205	1,742	1,418	483	2,133	4,449	151	10,581
常盤村	74	301	281	114	1,074	1,194	6	3,044
田舎館村	40	463	225	72	137	4,522	42	5,501
碓ヶ関村	25	542	148	180	913	712	94	2,614
計	1,448	7,860	6,009	3,731	6,986	22,367	634	52,035

候 補 者 得 票 調

第 2 区 北 津 輕 郡

市町町名	候補者氏名							計
	西谷末七	島 口 重 次 郎	楠美省吾	花田 一	竹内黎一	田沢吉郎	松山治郎	
板 柳 町	99	1,058	2,652	1,502	1,753	2,005	426	9,495
金 木 町	203	867	945	3,338	1,146	807	57	7,363
中 里 町	286	1,026	355	2,556	728	1,867	84	6,902
鶴 田 町	76	706	1,155	1,641	1,962	1,884	527	7,951
市 浦 村	23	550	155	466	841	340	27	2,402
小 泊 村	152	419	100	867	623	205	108	2,474
計	839	4,626	5,362	10,370	7,053	7,108	1,129	36,587

第 6 表 無 効 投 票 調

第 1 区

区 分 市町村名	成 規 の 用 紙 を 用 い な い 者	候 補 者 の 氏 名 を 記 載 し な い 者	た も の の 氏 名 を 記 載 し な い 者	候 補 者 と な る こ と が で き な い 者	た も の の 氏 名 を 記 載 し な い 者	二 人 以 上 の 候 補 者 を 記 載 し な い 者	被 選 挙 権 の 氏 名 を 記 載 し な い 者	候 補 者 の 氏 名 を 記 載 し な い 者	外 他 事 を 記 載 し な い 者	た も の の 氏 名 を 記 載 し な い 者	候 補 者 の 氏 名 を 記 載 し な い 者	自 書 し な い 者	候 補 者 の 氏 名 を 記 載 し な い 者	認 識 し な い 者	記 載 し な い 者	白 紙 投 票	単 に 雑 事 を 記 載	し た も の の 記 号 符 号 を	記 載 し た も の の 記 号 符 号 を	計
八 戸 市	9	404	-	36	-	21	3	106	266	53	117	1,015								
十 和 田 市	-	86	-	3	-	10	-	21	49	14	28	211								
三 沢 市	-	97	-	2	-	8	-	11	59	43	32	252								
む つ 市	-	94	-	24	-	2	-	47	95	10	42	314								
市 計	19	1,199	-	80	-	50	4	313	765	217	339	2,986								
東 津 輕 郡 計	2	143	-	2	-	6	-	11	90	54	20	328								
上 北 郡 計	2	212	-	8	-	15	3	108	144	90	81	663								
下 北 郡 計	-	169	-	1	-	2	-	17	110	48	23	370								
三 戸 郡 計	3	257	-	19	-	11	-	53	156	67	65	631								
小 計	7	781	-	30	-	34	3	189	500	259	189	1,992								
合 計	26	1,980	-	110	-	84	7	502	1,265	476	528	4,978								

候補者得票調

第 2 区 北 津 輕 郡

市町町名	候補者氏名							計
	西谷末七	島口重次郎	楠美省吾	花田一	竹内黎一	田沢吉郎	松山治郎	
板柳町	99	1,058	2,652	1,502	1,753	2,005	426	9,495
金木町	203	867	945	3,338	1,146	807	57	7,363
申里町	286	1,026	355	2,556	728	1,867	84	6,902
鶴田町	76	706	1,155	1,641	1,962	1,884	527	7,951
市浦村	23	550	155	466	841	340	27	2,402
小泊村	152	419	100	867	623	205	108	2,474
計	839	4,626	5,362	10,370	7,053	7,108	1,129	36,587

第 6 表 無効投票調

第 1 区

区 分 市町村名	成規の用紙を用	候補者でない者	たもの氏名を記載し	候補者とならない者	たもの氏名を記載し	二人以上の候補者	したものを記載	被選挙権のない	候補者の氏名を記載し	外他事を記載し	たもの氏名を記載し	候補者の氏名を記載し	自書しないもの	候補者の氏名を記載し	認し難いものを記載し	白紙投票	単に雑事を記載	したものを記載	単に記号符を	記載したものを	計
八戸市	9	404	-	36	-	21	3	106	266	53	117	1,015									
十和田市	-	86	-	3	-	10	-	21	49	14	28	211									
三沢市	-	97	-	2	-	8	-	11	59	43	32	252									
むつ市	-	94	-	24	-	2	-	47	95	10	42	314									
市 計	19	1,199	-	80	-	50	4	313	765	217	339	2,986									
東津軽郡計	2	143	-	2	-	6	-	11	90	54	20	328									
上北郡計	2	212	-	8	-	15	3	108	144	90	81	663									
下北郡計	-	169	-	1	-	2	-	17	110	48	23	370									
三戸郡計	3	257	-	19	-	11	-	53	156	67	65	631									
小 計	7	781	-	30	-	34	3	189	500	259	189	1,992									
合 計	26	1,980	-	110	-	84	7	502	1,265	476	528	4,978									

無 効 投 票 調

第 1 区 市

区 分 市町村名	成 規 の 用 紙 を 用 い な い も の	候 補 者 の 氏 名 を 記 載 し て な い 者	た の 氏 名 を 記 載 し て な い 者	候 補 者 と な る こ と が で き な い 者	た の 氏 名 を 記 載 し て な い 者	二 人 以 上 の 候 補 者 を 記 載 し た も の	被 選 挙 権 の な い 者	候 補 者 の 氏 名 を 記 載 し た も の	外 他 事 を 記 載 し た も の	た の 氏 名 を 記 載 し た も の	自 書 し な い も の	候 補 者 の 氏 名 を 記 載 し た も の	認 し 難 い も の	白 紙 投 票	単 に 雑 事 を 記 載 し た も の	単 に 記 号 符 号 を 記 載 し た も の	計
青森市第1開票区	-	154	-	-	4	-	2	-	-	61	33	33	287				
第2 "	-	71	-	-	-	-	1	11	30	11	13	138					
第3 "	4	56	-	-	2	-	2	-	21	56	31	185					
第4 "	6	67	-	-	4	-	-	-	20	55	9	184					
第5 "	-	170	-	-	5	-	4	-	76	94	13	400					
青森市計	10	518	-	-	15	-	9	1	128	296	97	1,194					
八戸市第1開票区	4	76	-	-	1	-	4	1	42	68	16	246					
第2 "	2	60	-	-	16	-	3	-	34	62	-	192					
第3 "	-	103	-	-	2	-	2	-	-	46	-	168					
第4 "	3	76	-	-	11	-	4	-	51	19	34	198					
第5 "	-	89	-	-	6	-	8	2	30	39	18	211					
八戸市計	9	404	-	-	36	-	21	3	106	266	53	1,015					
十和田市	-	86	-	-	3	-	10	-	21	49	14	211					
三沢市	-	97	-	-	2	-	8	-	11	59	43	252					
むつ市	-	94	-	-	24	-	2	-	47	95	10	314					
計	19	1,199	-	-	80	-	50	4	313	765	217	2,986					

東 津 軽 郡

区 分 市町村名	成 規 の 用 紙 を 用 い な い も の	候 補 者 の 氏 名 を 記 載 し て な い 者	た の 氏 名 を 記 載 し て な い 者	候 補 者 と な る こ と が で き な い 者	た の 氏 名 を 記 載 し て な い 者	二 人 以 上 の 候 補 者 を 記 載 し た も の	被 選 挙 権 の な い 者	候 補 者 の 氏 名 を 記 載 し た も の	外 他 事 を 記 載 し た も の	た の 氏 名 を 記 載 し た も の	自 書 し な い も の	候 補 者 の 氏 名 を 記 載 し た も の	認 し 難 い も の	白 紙 投 票	単 に 雑 事 を 記 載 し た も の	単 に 記 号 符 号 を 記 載 し た も の	計
平内町	2	66	-	-	2	-	5	-	-	42	29	17	163				
蟹田町	-	37	-	-	-	-	1	-	3	3	1	45					
今別町	-	8	-	-	-	-	-	-	16	12	-	36					
蘆田村	-	14	-	-	-	-	-	-	9	11	3	38					
平館村	-	6	-	-	-	-	-	-	2	4	4	16					
三厩村	-	12	-	-	-	-	-	-	14	3	1	30					
計	2	143	-	-	2	-	6	-	11	90	54	328					

無効投票調

上北郡

区分 市町村名	成規の用紙を用 いないもの	候補者の氏名を記載し ない者	候補者の氏名を記載し たもの	候補者の氏名を記載し たもの	二人以上の候補 者の氏名を記載 したものを	被選挙権のない 候補者の氏名を 記載したものを	候補者の氏名を 記載したものを 記載しなかったもの	外他事を記載し たものを	候補者の氏名を 記載しなかったもの	自書しないもの 候補者の氏名を	候補者の氏名を 記載しなかったものを 記載したものを確 認し難いものを	白紙投票	単に雑事を記載 したもの	単に記号符号を 記載したもの	計
野辺地町	2	26	—	—	1	—	—	8	—	—	11	24	—	16	88
七戸町	—	19	—	—	2	—	—	2	—	—	13	8	6	—	50
百石町	—	12	—	—	—	—	—	1	—	1	—	8	8	3	33
十和田町	—	21	—	—	—	—	—	2	—	—	5	14	3	8	53
六戸町	—	37	—	—	2	—	—	—	—	—	13	14	9	—	75
横浜町	—	13	—	—	—	—	—	—	—	—	23	15	18	—	69
上北町	—	19	—	—	—	—	—	—	—	—	11	15	6	10	61
東北町	—	18	—	—	—	—	—	1	2	—	12	15	11	17	76
天間林村	—	17	—	—	3	—	—	—	—	—	—	17	11	13	61
下田村	—	5	—	—	—	—	—	—	—	—	4	7	2	9	27
六ヶ所村	—	25	—	—	—	—	—	1	—	—	16	7	16	5	70
計	2	212	—	—	8	—	—	15	3	108	144	90	81	663	

下北郡

区分 市町村名	成規の用紙を用 いないもの	候補者の氏名を記載し ない者	候補者の氏名を記載し たもの	候補者の氏名を記載し たもの	二人以上の候補 者の氏名を記載 したものを	被選挙権のない 候補者の氏名を 記載したものを	候補者の氏名を 記載しなかったもの	外他事を記載し たものを	候補者の氏名を 記載しなかったもの	自書しないもの 候補者の氏名を	候補者の氏名を 記載しなかったものを 記載したものを確 認し難いものを	白紙投票	単に雑事を記載 したもの	単に記号符号を 記載したもの	計
川内町	—	36	—	—	—	—	—	1	—	—	1	21	12	6	77
大畑町	—	36	—	—	—	—	—	1	—	—	—	32	14	9	92
大間町	—	7	—	—	—	—	—	—	—	—	—	19	6	1	33
東通村	—	44	—	—	—	—	—	—	—	—	11	19	8	6	88
風間浦村	—	10	—	—	—	—	—	—	—	—	1	15	2	1	29
佐井村	—	30	—	—	1	—	—	—	—	—	4	1	2	—	38
脇野沢村	—	6	—	—	—	—	—	—	—	—	—	3	4	—	13
計	—	169	—	—	1	—	—	2	—	—	17	110	48	23	370

無効投票調

三戸郡

区分 市町村名	成規の用紙を用 いないもの	候補者の氏名を記載し ていない者	たもの氏名を記載し とがでない者	たもの氏名を記載し とがでない者	二人以上の候補者 の氏名を記載し たもの	被選挙権のない 候補者の氏名を 記載したもの	候補者の氏名を 記載したもの	外他事を記載し たもの	自書しないもの 候補者の氏名を	記載したかを確認 したかを確認	白紙投票	単に雑事を記載 したもの	単に記号符号を 記載したもの	計
三戸町	-	74	-	-	7	-	-	1	-	8	33	3	9	135
五戸町	-	43	-	-	5	-	-	6	-	18	19	21	21	124
田子町	-	33	-	-	1	-	-	2	-	19	34	5	23	117
名川町	3	20	-	-	-	-	-	2	-	1	8	7	4	45
南郷町	-	24	-	-	1	-	-	-	-	-	9	5	-	39
階上村	-	8	-	-	5	-	-	-	-	-	25	17	4	59
福地村	-	22	-	-	-	-	-	-	-	-	2	3	-	27
南郷村	-	13	-	-	-	-	-	-	-	-	16	6	5	40
倉石村	-	8	-	-	-	-	-	-	-	3	3	-	3	17
新郷村	-	12	-	-	-	-	-	-	-	4	7	-	5	28
計	3	257	-	-	19	-	-	11	-	53	156	67	65	631

第2区 市郡別

区分 市町村名	成規の用紙を用 いないもの	候補者の氏名を記載し ていない者	たもの氏名を記載し とがでない者	たもの氏名を記載し とがでない者	二人以上の候補者 の氏名を記載し たもの	被選挙権のない 候補者の氏名を 記載したもの	候補者の氏名を 記載したもの	外他事を記載し たもの	自書しないもの 候補者の氏名を	記載したかを確認 したかを確認	白紙投票	単に雑事を記載 したもの	単に記号符号を 記載したもの	計
弘前市	1	170	-	-	11	-	-	59	-	94	245	91	70	741
黒石市	-	92	-	-	6	-	-	6	2	-	57	38	42	243
五所川原市	4	130	-	-	-	-	-	-	-	-	78	-	75	287
市計	5	392	-	-	17	-	-	65	2	94	380	129	187	1,271
西郡	-	204	-	-	6	-	-	11	1	78	145	66	49	560
中郡	-	32	-	-	1	-	-	3	-	29	44	12	12	133
南郡	1	244	-	-	14	-	-	7	1	322	188	98	29	904
北郡	2	147	-	-	1	-	-	61	-	57	106	27	31	432
郡計	3	627	-	-	22	-	-	82	2	486	483	203	121	2,029
合計	8	1,019	-	-	39	-	-	147	4	580	863	332	308	3,300

無 効 投 票 調

第 2 区 市

区 分 市町村名	成規の用紙を用 いないもの	候補者の氏名を記載し たもの	候補者とならない者 とが記載し たもの	二人以上の候補 者の氏名を記載 したもの	被選挙権のない 候補者の氏名を 記載したもの	候補者の氏名の 記載しなかったもの	外他事を記載し たもの	自書しないもの 候補者の氏名を	記載したか人を確 認し難いもの	白紙 投票	単に雑事を記載 したもの	記載したものを 単に記号符号を	計
弘 第1開票区	—	57	—	3	—	5	—	20	71	46	1	203	
前 第2開票区	1	45	—	1	—	8	—	31	58	10	21	175	
市 第3開票区	—	38	—	5	—	43	—	10	59	10	29	194	
市 第4開票区	—	30	—	2	—	3	—	33	57	25	19	169	
計	1	170	—	11	—	59	—	94	245	91	70	741	
黒 石 市	—	92	—	6	—	6	—	—	57	38	42	243	
五 所 川 原 市	4	130	—	—	—	—	—	—	78	—	75	287	
計	5	392	—	17	—	65	—	2	94	380	129	1,271	

西 津 軽 郡

区 分 市町村名	成規の用紙を用 いないもの	候補者の氏名を記載し たもの	候補者とならない者 とが記載し たもの	二人以上の候補 者の氏名を記載 したもの	被選挙権のない 候補者の氏名を 記載したもの	候補者の氏名の 記載しなかったもの	外他事を記載し たもの	自書しないもの 候補者の氏名を	記載したか人を確 認し難いもの	白紙 投票	単に雑事を記載 したもの	記載したものを 単に記号符号を	計
餘 ヶ 沢 町	—	72	—	—	—	7	—	29	47	—	17	172	
木 造 町	—	59	—	2	—	—	—	12	33	36	9	151	
深 浦 町	—	19	—	4	—	1	—	14	29	4	—	71	
森 田 村	—	17	—	—	—	—	—	—	9	19	—	45	
岩 崎 村	—	10	—	—	—	—	—	9	8	2	7	36	
柏 村	—	6	—	—	—	2	—	5	7	1	4	25	
稻 垣 村	—	14	—	—	—	1	—	9	5	4	1	34	
車 力 村	—	7	—	—	—	—	—	1	7	—	11	26	
計	—	204	—	6	—	11	—	1	78	145	66	49	560

中 津 軽 郡

区 分 市町村名	成規の用紙を用 いないもの	候補者の氏名を記載し たもの	候補者とならない者 とが記載し たもの	二人以上の候補 者の氏名を記載 したもの	被選挙権のない 候補者の氏名を 記載したもの	候補者の氏名の 記載しなかったもの	外他事を記載し たもの	自書しないもの 候補者の氏名を	記載したか人を確 認し難いもの	白紙 投票	単に雑事を記載 したもの	記載したものを 単に記号符号を	計
岩 木 町	—	19	—	1	—	—	—	—	15	12	—	47	
相 馬 村	—	13	—	—	—	2	—	9	3	—	5	32	
西 目 屋 村	—	—	—	—	—	1	—	20	26	—	7	54	
計	—	32	—	1	—	3	—	29	44	12	12	133	

無効投票調

南津軽郡

区分 市町村名	成規の用紙を用 いないもの	候補者の氏名を記載し ない者	たもの の氏名を記載し 候補者とならない者	たもの の氏名を記載し 候補者とならない者	二人以上の候補 したものを記載	被選挙権のない 候補者の氏名を 記載したもの	外他事を記載し たものの氏名の 候補者の氏名を 記載したもの	自書しないもの 候補者の氏名を 記載したもの	記載したかを確認 したかを確認 したかを確認	白紙投票	単に雑事を記載 したもの	単に記号符号を 記載したもの	計
藤崎町	-	-	-	-	-	-	-	-	82	7	-	-	89
大鰐町	1	-	-	-	1	-	1	-	109	18	-	-	130
大屋上町	-	14	-	-	5	-	-	-	7	30	6	15	77
浪岡町	-	71	-	-	-	-	1	1	41	21	4	11	150
平賀町	-	149	-	-	7	-	5	-	50	79	71	-	361
常盤村	-	1	-	-	1	-	-	-	-	7	17	-	26
田舎館村	-	-	-	-	-	-	-	-	29	20	-	-	49
碓ヶ岡村	-	9	-	-	-	-	-	-	4	6	-	3	22
計	1	244	-	-	14	-	7	1	322	188	98	29	904

北津軽郡

区分 市町村名	成規の用紙を用 いないもの	候補者の氏名を記載し ない者	たもの の氏名を記載し 候補者とならない者	たもの の氏名を記載し 候補者とならない者	二人以上の候補 したものを記載	被選挙権のない 候補者の氏名を 記載したもの	外他事を記載し たものの氏名の 候補者の氏名を 記載したもの	自書しないもの 候補者の氏名を 記載したもの	記載したかを確認 したかを確認 したかを確認	白紙投票	単に雑事を記載 したもの	単に記号符号を 記載したもの	計
板柳町	2	11	-	-	1	-	2	-	22	14	-	19	71
金木町	-	24	-	-	-	-	8	-	16	10	3	1	62
中里町	-	14	-	-	-	-	1	-	19	19	14	-	67
市田村	-	86	-	-	-	-	50	-	-	44	-	-	180
浦田村	-	6	-	-	-	-	-	-	-	8	8	1	23
小泊村	-	6	-	-	-	-	-	-	-	11	2	10	29
計	2	147	-	-	1	-	61	-	57	106	27	31	432

第7表 職業別候補者数に関する調

教育	宗教	商業	工業	農林業	水産業	弁士 (弁士を含む)	計理士 (計理士を含む)	医 (歯科医を含む)	薬剤師	著述業	出版業	記者	会 (重役を含む)	政 党 役 員	団 体 役 員	その 他 の 職 業	無職	合	計
-	-	-	-	2	2	1	-	-	-	1	-	-	3	1	2	3	-	-	15

第 8 表 議員候補者(当選人)に関する調

選挙区別	当選の別	候補者氏名	得票数	性別	年齢	党派	新元別	職業	住 所
第 一 区	当選	森田重次郎	71,855	男	76	自由民主党	前	弁 護 士	東京都千代田区神田神保町2丁目8番地
	"	熊谷 義雄	67,738	"	61	"	"	水産, 漁業	青森県八戸市大字類家字谷地30番地
	"	淡谷 悠蔵	59,865	"	69	日本社会党	"	農 業	青森県青森市大字新城字平岡160番地
	"	米内山義一郎	53,778	"	57	"	"	"	青森県上北郡上北町大字上野字上野 125番地
	落選	三上 辰蔵	37,905	"	50	自由民主党	新	水 産 物 業 水 加 工	青森県青森市港町2丁目18番27号
	"	山崎 竜男	35,588	"	44	無 所 属	"	前衆議院議員 船中秘書	青森県青森市大字浜町65番地
	"	竹中 修一	22,751	"	49	"	"	会 社 役 員	青森県青森市松原町8番地
第 二 区	"	大沢喜代一	11,400	"	65	日本共産党	元	団 体 役 員	青森県青森市茶原町11の17
	当選	田沢 吉郎	67,773	男	49	自由民主党	前	郵政政務官	東京都港区赤坂2丁目17の10
	"	竹内 黎一	60,004	"	40	"	"	著 述 業	青森県弘前市元長町1
	"	島口重次郎	44,347	"	55	日本社会党	"	団 体 役 員	青森県弘前市大字植田町3の1
	落選	楠美 省吾	38,277	"	61	自由民主党	元	日産サニー 弘前販売株 式会社取締 役社長	青森県弘前市大字和徳字倭元141の1
	"	花田 一	26,735	"	47	無 所 属	新	会 社 役 員	青森県北津軽郡金木町大字金木字朝日山 320
	"	松山 治郎	7,221	"	42	"	"	駒沢大学講師, 前建設相 秘書	青森県弘前市字栄町2の39
"	西谷 末七	6,855	"	59	日本共産党	"	政 党 役 員	青森県南津軽郡尾上町大字尾上字栄松 90番地	

備考 1. 法第95条第1項但書の法定得票数(当選人となり得る数) 第1区 22,555.0 第2区 20,934.3
 2. 法第93条第1項の得票数(供託金没収点数) 第1区 18,044.0 第2区 16,747.5
 3. 選挙運動法定費用額 第1区 2,557,100 第2区 2,363,000

第 9 表 党派別男女得数に関する調

男女別	党派別	自 民 党	社 会 党	民 社 党	公 明 党	共 産 党	諸 派	無 所 属	合 計
	男		343,552	157,990	-	-	18,255	-	92,295
女		-	-	-	-	-	-	-	-
計		343,552	157,990	-	-	18,255	-	92,295	612,092

第 10 表 点字投票に関する調

市 郡 別	総 数	内 訳	
		有 効	無 効
市 区 部	38	38	-
郡 部	2	2	-
計	40	40	-

第 11 表 代理投票に関する調

区 分 市町村名	総 数	投票当日			不在者投票			区 分 市町村名	総 数	投票当日			不在者投票		
		身体 の障 害	文盲	計	身体 の障 害	文盲	計			身体 の障 害	文盲	計	身体 の障 害	文盲	計
青森市	601	0	601	601	0	0	0	板柳町	110	108	2	110	-	-	-
弘前市	544	0	514	514	0	30	30	金木町	66	-	66	66	-	-	-
八戸市	356	12	302	314	42	0	42	中里町	212	1	210	211	-	1	1
黒石市	227	8	217	225	0	2	2	鶴田町	80	4	76	80	-	-	-
五所川原市	170	170	-	170	-	-	-	市浦村	92	12	80	92	-	-	-
十和田市	100	-	100	100	-	-	-	小泊村	35	-	35	35	-	-	-
三沢市	31	1	30	31	-	-	-	計	595	125	469	594	-	1	1
むつ市	174	-	139	139	26	9	35	野辺地町	114	6	108	114	-	-	-
計	2,203	191	1,903	2,094	68	41	109	七戸町	132	-	132	132	-	-	-
平内町	99	-	99	99	-	-	-	百石町	59	-	59	59	-	-	-
蟹田町	9	-	9	9	-	-	-	十三戸町	29	-	29	29	-	-	-
今別町	49	-	49	49	-	-	-	横浜町	51	6	45	51	-	-	-
蓬田村	25	-	25	25	-	-	-	上北町	34	-	34	34	-	-	-
平館村	22	-	22	22	-	-	-	東北町	110	-	109	109	-	1	1
三厩村	63	-	63	63	-	-	-	天間林村	88	-	88	88	-	-	-
計	267	-	267	267	-	-	-	下田村	70	-	70	70	-	-	-
鯺ヶ沢町	138	-	138	138	-	-	-	六ヶ所村	22	-	22	22	-	-	-
木造町	248	16	229	245	-	4	3	計	749	12	736	748	-	1	1
深浦町	75	-	75	75	-	-	-	川内町	77	-	77	77	-	-	-
森田村	74	-	74	74	-	-	-	大畑町	24	-	24	24	-	-	-
岩崎村	50	6	44	50	-	-	-	大間町	16	-	16	16	-	-	-
柏垣村	29	6	23	29	-	-	-	東通村	23	-	23	23	-	-	-
稲垣村	89	-	88	88	-	1	1	風間浦村	7	1	6	7	-	-	-
草力村	57	3	54	57	-	-	-	佐井村	29	-	29	29	-	-	-
計	760	31	725	756	-	4	4	脇野沢村	38	-	38	38	-	-	-
岩木町	74	74	-	74	-	-	-	計	214	1	213	214	-	-	-
相馬村	38	-	38	38	-	-	-	三戸町	52	-	52	52	-	-	-
西目屋村	55	4	51	55	-	-	-	五戸町	56	14	44	56	-	-	-
計	167	78	89	167	-	-	-	田子町	27	4	22	26	1	-	1
藤崎町	94	-	94	94	-	-	-	南川町	57	-	52	52	-	5	5
大鰐町	178	120	58	178	-	-	-	南階上村	28	3	25	28	-	-	-
尾上町	80	6	74	80	-	-	-	福地村	33	1	32	33	-	-	-
浪岡町	87	3	84	87	-	-	-	南郷村	20	-	20	20	-	-	-
平賀町	300	12	257	269	-	31	31	南郷石村	46	1	45	46	-	-	-
常盤村	41	1	40	41	-	-	-	新郷村	6	2	4	6	-	-	-
田舎館村	176	131	45	176	-	-	-	計	360	23	331	354	1	5	6
鹿ヶ関村	57	-	57	57	-	-	-	郡計	4,125	543	3,539	4,082	1	42	43
計	1,013	273	709	982	-	31	31	県計	6,328	734	5,442	6,176	69	83	152

第 12 表 不在者投票の事由に関する調

(イ) 選挙人の属する市町村において不在者投票用紙を交付したものに關する調

事由別	市郡別	投票用紙等の請求				交 付				投 票					
		直 接		郵便	合計	直接	郵送	計	交付を 拒絶し たもの	合計	投票し たもの (A)	投票し なかつ たもの 計	船員(指定市 町村の選管か ら不在者投票 用紙の交付を 受けて投票し たもの)(B)	合 計 (A)+(B)	
		本人	代理人												
法第49条	市区部	3,625	—	1,175	4,800	3,625	1,170	4,795	5	4,800	4,499	296	4,795	18	4,517
第 1 号	郡 部	2,026	8	1,175	3,209	2,026	1,183	3,209	—	3,209	2,766	443	3,209	2	2,768
該 当 者	計	5,651	8	2,350	8,009	5,651	2,353	8,004	5	8,009	7,265	739	8,004	20	7,285
法第49条	市区部	860	—	244	1,104	860	236	1,096	8	1,104	1,011	85	1,036	—	1,011
第 2 号	郡 部	1,329	13	781	2,123	1,329	794	2,123	—	2,123	1,965	158	2,123	—	1,965
該 当 者	計	2,189	13	1,025	3,227	2,189	1,030	3,219	8	3,227	2,976	243	3,219	—	2,976
法第49条	市区部	33	2,308	1,164	3,505	1,751	1,604	3,355	150	3,505	3,310	45	3,355	—	3,310
第 3 号	郡 部	89	278	2,842	3,209	363	2,843	3,206	3	3,209	3,174	32	3,206	—	3,174
該 当 者	計	122	2,586	4,006	6,714	2,114	4,447	6,561	153	6,714	6,484	77	6,561	—	6,484
法第49条	市区部	41	—	—	41	41	—	41	—	41	41	—	41	—	41
第 4 号	郡 部	149	—	—	149	149	—	149	—	149	149	—	149	—	149
該 当 者	計	190	—	—	190	190	—	190	—	190	190	—	190	—	190
法第49条	市区部	35	—	137	172	35	130	165	7	172	132	33	165	—	132
第 5 号	郡 部	4	—	31	35	4	31	35	—	35	33	2	35	—	33
該 当 者	計	39	—	168	207	39	161	200	7	207	165	35	200	—	165
合 計	市区部	4,594	2,308	2,720	9,622	6,312	3,140	9,452	170	9,622	8,993	459	9,452	18	9,011
	郡 部	3,597	299	4,829	8,725	3,871	4,851	8,722	3	8,725	8,087	635	8,722	2	8,089
	計	8,191	2,607	7,549	18,347	10,183	7,991	18,174	173	18,347	17,080	1,094	18,174	20	17,100

第 14 表

立 会 人 に 関 す る 調

市 町 村 別	投 票 立 会 人		開 票 立 会 人		選 挙 立 会 人	摘 要
	投 票 所 数	投 票 立 会 人 数	開 票 所 数	開 票 立 会 人 数		
市	320	1,014	19	126	第1区 4	
町	546	1,985	59	332	第2区 4	
計	866	2,999	78	458	8	

第 15 表

投 票 管 理 者 及 び 投 票 所 事 務 従 事 者 に 関 す る 調

区 分 市 町 村 名	投 票 管 理 者				市 町 村 の 選 挙 管 理 委 員 会 の 書 記	投 票 所 事 務 従 事 者				合 計
	投 票 管 理 者	職 務 代 理 者	臨 時 に 職 務 を 管 理 し た も の	合 計		市 町 村 の 職 員		学 校 職 員	そ の 他	
						吏 員	そ の 他 の 職 員			
青森市	69	-	-	69	-	394	77	4	47	522
弘前市	59	-	-	59	-	378	-	-	109	487
八戸市	66	-	-	66	-	307	140	-	-	447
黒石市	14	-	-	14	-	146	13	-	-	159
五所川原市	30	-	-	30	-	89	13	-	162	264
十三和田市	31	-	-	31	-	109	1	-	-	110
三戸市	23	-	-	23	-	58	15	-	-	73
むつ市	28	-	-	28	-	56	25	-	-	81
計	320	-	-	320	-	1,537	284	4	318	2,143
平内町	17	-	-	17	-	43	12	4	5	64
蟹田町	4	-	-	4	-	1	34	-	-	35
今別町	5	-	-	5	2	28	2	-	-	32
蓬田村	4	-	-	4	-	16	2	4	-	22
平三館村	3	-	-	3	-	14	6	-	-	20
三館村	3	-	-	3	-	13	5	-	-	18
計	36	-	-	36	2	115	61	8	5	191
鰹ヶ沢町	17	-	-	17	-	72	-	-	-	72
木造町	23	-	-	23	-	28	41	-	68	137
深浦町	14	-	-	14	-	34	12	7	7	60
森田村	4	-	-	4	2	2	31	-	-	35
岩崎村	7	-	-	7	1	31	-	-	-	32
柏村	4	-	-	4	2	22	-	-	-	24
稲垣村	9	-	-	9	-	32	4	-	-	36
車力村	6	-	-	6	-	24	-	-	-	24
計	84	-	-	84	5	245	88	7	75	420
岩木町	16	-	-	16	-	31	3	-	-	34
相馬村	6	-	-	6	-	18	1	1	5	25
西目屋村	5	-	-	5	1	20	-	-	-	21
計	27	-	-	27	1	69	4	1	5	80
藤崎町	6	-	-	6	1	36	-	-	-	37
大鰹町	18	-	-	18	1	98	13	-	-	112
尾上町	7	-	-	7	-	38	1	-	-	39
浪岡町	15	-	-	15	-	89	-	-	-	89
平常賀町	13	-	-	13	2	85	8	-	5	100
常盤村	5	-	-	5	1	34	5	5	5	50
田舎館村	7	-	-	7	-	39	4	-	-	43
碓氷ヶ村	3	-	-	3	1	19	-	-	5	25
計	74	-	-	74	6	438	31	5	15	495

投票管理者及び投票所事務従事者に関する調

区 分 市町村名	投票管理者				投票事務従事者					合計
	投票 管理者	職務 代理者	臨時に職 務を管理 したもの	合計	市町村の職員		学 校 職 員	学 校 その他	合 計	
					市町村の 選挙管理 委員書記	市町村の 吏 員				
板柳町	9	-	-	9	1	62	-	-	-	63
金木町	6	-	-	6	1	49	8	-	-	58
中里町	11	-	-	11	2	47	24	8	4	85
鶴田町	14	-	-	14	-	66	-	-	-	66
市浦村	4	-	-	4	2	29	-	-	-	31
小泊村	2	-	-	2	1	16	8	-	1	26
計	46	-	-	46	7	269	40	8	5	329
野辺地町	6	-	-	6	1	68	-	-	-	69
七百戸町	7	-	-	7	-	40	4	-	-	44
石田町	5	-	-	5	-	27	-	-	-	27
和戸町	7	-	-	7	-	22	1	2	-	25
横浜町	9	-	-	9	-	36	-	1	9	46
上北町	7	-	-	7	-	43	-	-	-	43
東北町	8	-	-	8	1	32	6	-	-	39
天下間林村	10	-	-	10	1	42	-	-	-	43
六ヶ所村	12	-	-	12	-	27	1	-	4	32
計	7	-	-	7	1	40	-	-	-	41
川内町	11	-	-	11	-	29	3	-	-	32
大大東風佐脇	89	-	-	89	4	406	15	3	13	441
川内町	11	-	-	11	-	42	7	-	5	54
大畑町	14	-	-	14	-	26	28	-	-	54
東通村	4	1	-	5	1	27	4	-	-	32
風井村	20	-	-	20	-	-	1	11	48	60
佐野村	5	-	-	5	2	20	7	-	2	31
計	10	-	-	10	2	18	3	-	-	23
戸子川町	5	-	-	5	3	10	2	5	1	21
計	69	1	-	70	8	143	52	16	56	275
三五田名南階福南倉新	20	-	-	20	1	55	2	1	21	80
戸子川町	20	-	-	20	-	44	39	-	2	85
南部村	10	1	-	11	1	55	6	2	20	84
階上村	13	-	-	13	-	47	-	-	-	47
福南村	10	-	-	10	-	22	9	-	8	39
倉新郷村	10	-	-	10	-	11	17	-	2	30
計	9	-	-	9	-	28	3	-	11	42
戸子川郷村	9	-	-	9	2	50	10	-	-	62
計	6	-	-	6	1	22	6	-	-	29
戸子川郷村	12	-	-	12	-	30	6	-	9	45
計	119	1	-	120	5	364	98	3	73	543
郡 計	544	2	-	546	38	2,049	389	51	247	2,774
県 計	864	2	-	866	38	3,586	673	55	565	4,917

第 16 表 開票管理者及び開票所事務従事者に関する調

区 分 市町村名	開票管理者				開票所事務従事者					計
	開票 管理者	職 務 代理者	臨時に職 務を管理 したもの	計	市町村の 選挙委員 書記	市町村の職員		学 校 職 員	その他	
						吏 員	その他 の職員			
青森市	5	-	-	5	-	265	42	-	2	309
弘前市	4	-	-	4	-	211	-	-	-	211
八戸市	5	-	-	5	-	229	53	-	-	282
黒石市	1	-	-	1	2	47	2	-	-	51
五所川原市	1	-	-	1	3	63	5	-	3	74
三和町	1	-	-	1	3	95	1	-	-	99
十三沢市	1	-	-	1	4	48	-	-	-	52
三むつ市	1	-	-	1	3	50	27	-	-	80
計	19	-	-	19	15	1,008	130	-	5	1,158
平賀町	1	-	-	1	1	35	5	-	-	41
蟹ヶ内町	1	-	-	1	1	34	-	-	-	35
今別町	1	-	-	1	2	18	2	-	-	22
蓬田村	1	-	-	1	1	9	14	-	-	24
平三館村	1	-	-	1	-	16	11	-	-	27
厩底村	1	-	-	1	2	8	14	-	4	28
計	6	-	-	6	7	120	46	-	4	177
鯉ヶ沢町	1	-	-	1	3	44	-	-	-	47
木造町	1	-	-	1	1	17	17	-	-	35
深浦町	1	-	-	1	1	39	1	-	-	41
森田村	1	-	-	1	2	2	31	-	-	35
岩崎村	1	-	-	1	2	17	-	-	-	19
柏瀬村	1	-	-	1	2	22	-	-	-	24
車垣村	1	-	-	1	1	35	4	-	-	40
計	8	-	-	8	12	200	53	-	-	265
岩木町	1	-	-	1	1	49	-	-	-	50
相馬村	1	-	-	1	1	18	1	-	5	25
西目屋村	1	-	-	1	1	20	5	-	-	26
計	3	-	-	3	3	87	6	-	5	101
藤崎町	1	-	-	1	1	36	-	-	-	37
大尾町	1	-	-	1	1	30	10	-	-	41
浪上町	1	-	-	1	3	42	5	-	-	50
平岡町	1	-	-	1	2	33	-	-	-	35
常賀町	1	-	-	1	2	42	5	-	-	49
田舎館村	1	-	-	1	1	23	5	-	6	35
碓氷ヶ館村	1	-	-	1	1	35	-	-	2	38
計	8	-	-	8	12	260	25	-	13	310

開票管理者及び開票所事務従事者に関する調

区 分 市町村名	開票管理者				開票所事務従事者					計	
	開票 管理者	職務 代理者	臨時に職務を 管理したも の	計	市町村の 選挙管理 委員の 書記	市町村の職員		学 校 職 員	学 校 職 員		学 校 職 員
						吏 員	その 他の 職員				
板柳町	1	-	-	1	1	57	-	-	-	58	
板木町	1	-	-	1	1	34	-	-	-	35	
板中町	1	-	-	1	2	28	3	-	1	34	
板鶴町	1	-	-	1	1	38	-	-	-	39	
市浦村	1	-	-	1	2	10	-	-	-	12	
小泊村	1	-	-	1	1	16	8	-	1	26	
計	6	-	-	6	8	183	11	-	2	204	
野辺地町	1	-	-	1	1	56	-	-	-	57	
七百石町	1	-	-	1	1	36	-	-	-	37	
十六和田町	1	-	-	1	2	25	-	-	-	27	
横戸町	1	-	-	1	1	15	9	-	-	25	
上浜町	1	-	-	1	1	30	-	-	-	31	
東北町	1	-	-	1	1	21	-	-	-	21	
天下間林村	1	-	-	1	1	37	1	-	-	39	
下田村	1	-	-	1	1	44	-	-	-	45	
ヶ所村	1	-	-	1	1	30	-	-	-	31	
計	11	-	-	11	14	319	10	-	-	403	
川内町	1	-	-	1	1	22	23	-	-	46	
大畑町	1	-	-	1	1	35	23	-	3	62	
大間通村	-	1	-	1	1	29	5	-	-	35	
東風浦村	1	-	-	1	-	31	7	-	1	39	
佐野井村	1	-	-	1	2	20	7	-	2	31	
脇野沢村	1	-	-	1	2	18	3	-	-	23	
計	6	1	-	7	10	171	72	-	6	259	
三五田町	1	-	-	1	1	58	1	-	-	60	
名川町	1	-	-	1	1	29	16	-	-	46	
南階上村	1	-	-	1	1	55	6	-	-	62	
福南郷村	1	-	-	1	2	23	7	-	-	32	
南郷石郷村	1	-	-	1	1	23	10	-	-	34	
新郷村	1	-	-	1	4	22	15	-	-	41	
計	10	-	-	10	15	334	69	-	1	424	
都 計	58	1	-	59	81	1,734	292	-	36	2,143	
県 計	77	1	-	78	96	2,742	422	-	41	3,301	

第 17 表 ポスター掲示場に関する調 (投票所数)

区 分 市町村名	1 千 人 未 満				1 千 人 以 上 未 満			5 千 人 以 上 未 満		1 万 人 以 上		合 計
	2km ²	2km ²	4km ²	8km ²	4km ²	4km ²	8km ²	4 km ²	4 km ²	4 km ²	4 km ²	
	未 満	4km ²	8km ²	以 上	未 満	8km ²	以 上	未 満	以 上	未 満	以 上	
青森市	2	4	4	16	25	4	9	4	1	-	-	69
弘前市	20	2	-	-	36	-	-	1	-	-	-	59
八戸市	33	-	-	-	28	-	-	5	-	-	-	66
黒石市	-	-	-	3	4	3	4	-	-	-	-	14
五所川原市	23	-	-	-	7	-	-	-	-	-	-	30
十三和野市	-	2	10	11	4	3	1	-	-	-	-	31
三む沢市	-	3	6	5	8	1	-	-	-	-	-	23
計	5	5	3	5	3	7	-	-	-	-	-	28
	83	16	23	40	115	18	14	10	1	-	-	320
平蟹町	13	-	-	-	4	-	-	-	-	-	-	17
蟹今内町	3	-	-	-	-	1	-	-	-	-	-	4
蓬別町	3	-	-	2	-	-	-	-	-	-	-	5
平三館村	3	-	-	-	1	-	-	-	-	-	-	4
三平館村	1	-	-	-	2	-	-	-	-	-	-	3
三平厩村	-	1	1	-	1	-	-	-	-	-	-	3
計	23	1	1	2	8	1	-	-	-	-	-	36
鯉ヶ沢町	14	-	-	-	3	-	-	-	-	-	-	17
木造町	15	4	-	-	3	1	-	-	-	-	-	23
深浦町	12	-	-	-	2	-	-	-	-	-	-	14
森田村	-	-	1	1	-	2	-	-	-	-	-	4
岩崎村	-	-	1	6	-	-	-	-	-	-	-	7
柏村	3	-	-	-	1	-	-	-	-	-	-	4
稻垣村	-	9	-	-	-	-	-	-	-	-	-	9
車力村	4	-	-	-	-	1	1	-	-	-	-	6
計	48	13	2	7	9	4	1	-	-	-	-	84
岩相西村	8	3	2	3	-	-	-	-	-	-	-	16
馬屋村	-	1	3	2	-	-	-	-	-	-	-	6
西目村	-	1	4	-	-	-	-	-	-	-	-	5
計	8	5	9	5	-	-	-	-	-	-	-	27
藤崎町	3	-	-	-	-	2	1	-	-	-	-	6
大尾町	10	3	2	-	2	1	-	-	-	-	-	18
浪上町	4	-	-	-	3	-	-	-	-	-	-	7
平岡町	8	2	-	-	5	-	-	-	-	-	-	15
常賀町	2	2	1	1	4	3	-	-	-	-	-	13
田盤村	4	-	-	-	1	-	-	-	-	-	-	5
碓館村	1	5	-	-	1	-	-	-	-	-	-	7
碓関村	2	-	-	-	-	1	-	-	-	-	-	3
計	34	12	3	1	16	7	1	-	-	-	-	74

ポスター掲示場に関する調 (投票所数)

区 分 市町村名	1千人未満				1千人以上 5千人未満			5千人以上 1万人未満		1万人以上		合 計
	2km ²	2km ²	4km ²	8km ²	4km ²	4km ²	8km ²	4km ²	4km ²	4km ²	4km ²	
	未満	4km ²	8km ²	以上	未満	8km ²	以上	未満	以上	未満	以上	
板柳町	-	3	2	-	2	-	2	-	-	-	-	9
金木町	1	2	-	-	3	-	-	-	-	-	-	6
中里町	2	2	1	3	1	-	2	-	-	-	-	11
鶴田町	9	-	-	-	5	-	-	-	-	-	-	14
市浦村	1	2	-	-	-	1	-	-	-	-	-	4
泊村	-	-	-	-	1	-	1	-	-	-	-	2
計	13	9	3	3	12	1	5	-	-	-	-	46
野辺地町	-	-	-	2	1	1	2	-	-	-	-	6
七百戸町	-	-	-	4	-	2	1	-	-	-	-	7
十六石町	1	2	-	-	2	-	-	-	-	-	-	5
横和田町	-	5	-	-	-	2	-	-	-	-	-	7
上浜町	-	1	1	6	-	-	1	-	-	-	-	9
東北町	4	1	-	5	-	-	1	-	-	-	-	7
天下間町	-	-	-	8	-	-	2	-	-	-	-	8
六ヶ所村	1	7	3	1	-	1	-	-	-	-	-	10
計	7	23	5	33	7	6	8	-	-	-	-	12
川内町	7	-	1	1	2	-	-	-	-	-	-	7
大大畑町	11	-	-	1	2	-	-	-	-	-	-	14
東間町	1	-	-	1	1	1	1	-	-	-	-	5
風通村	11	8	-	-	1	-	-	-	-	-	-	20
佐野井村	-	-	1	4	-	-	-	-	-	-	-	5
脇沢村	-	3	1	9	-	-	1	-	-	-	-	10
計	30	11	4	16	6	2	1	-	-	-	-	5
三五戸町	7	4	2	3	4	-	-	-	-	-	-	20
五戸町	6	7	1	1	4	1	-	-	-	-	-	20
田子町	-	-	-	9	-	-	2	-	-	-	-	11
名川町	7	3	1	-	1	-	1	-	-	-	-	13
南都部町	8	1	-	-	1	-	-	-	-	-	-	10
踏地上村	2	5	1	2	-	-	-	-	-	-	-	10
福地村	1	4	3	1	-	-	-	-	-	-	-	9
南郷村	-	-	-	7	-	-	-	-	-	2	-	9
倉石村	4	1	1	-	-	-	-	-	-	-	-	6
新郷村	-	-	-	-	-	7	5	-	-	-	-	12
計	35	25	9	23	10	8	10	-	-	-	-	120
郡計	198	99	36	90	68	29	28	-	-	-	-	546
県計	281	115	59	130	183	47	40	10	1	-	-	866

第 18 表 ポスター掲示場に関する調 (掲示場数)

区分 市町村名	1 千人未 満				5 千人以 上未 満			5 千人以 上未 満		1 万人以 上		合 計
	2km ²	2km ²	4km ²	8km ²	4km ²	4km ²	8km ²	4 km ²	4 km ²	4 km ²	4 km ²	
	未満	4km ²	8km ²	以上	未満	8km ²	以上	未 満	以 上	未 満	以 上	
青森市	5	22	24	77	171	32	74	32	9	-	-	446
弘前市	100	12	-	-	252	-	-	8	-	-	-	372
八戸市	153	-	-	-	196	-	-	40	-	-	-	389
黒石市	-	-	-	15	28	24	36	-	-	-	-	103
五所川原市	115	-	-	-	49	-	-	-	-	-	-	164
十三和野市	-	9	63	77	28	24	9	-	-	-	-	210
三つ木市	-	18	33	33	56	8	-	-	-	-	-	148
計	25	30	21	40	21	56	-	-	-	-	-	193
	398	91	141	242	801	144	119	80	9	-	-	2,025
平蟹町	63	-	-	-	28	-	-	-	-	-	-	91
今内町	15	-	-	-	-	8	-	-	-	-	-	23
蓬別町	-	18	-	-	14	-	-	-	-	-	-	32
平三館村	15	-	-	-	7	-	-	-	-	-	-	22
三厩村	5	-	-	-	14	-	-	-	-	-	-	19
計	-	6	7	-	7	-	-	-	-	-	-	20
	98	24	7	-	70	8	-	-	-	-	-	207
鯉ヶ沢町	70	-	-	-	21	-	-	-	-	-	-	91
木造町	75	24	-	-	21	8	-	-	-	-	-	128
深浦町	60	-	-	-	14	-	-	-	-	-	-	74
森田村	-	-	7	8	-	16	-	-	-	-	-	31
岩崎村	-	-	7	48	-	-	-	-	-	-	-	55
柏村	15	-	-	-	7	-	-	-	-	-	-	22
稻垣村	-	54	-	-	-	-	-	-	-	-	-	54
車力村	20	-	-	-	-	8	9	-	-	-	-	37
計	240	78	14	56	63	32	9	-	-	-	-	492
岩相木町	40	18	14	14	-	-	-	-	-	-	-	86
西馬屋村	-	6	21	16	-	-	-	-	-	-	-	43
計	-	6	27	-	-	-	-	-	-	-	-	33
	40	30	62	30	-	-	-	-	-	-	-	162
藤崎町	15	-	-	-	-	16	9	-	-	-	-	40
大尾町	50	18	14	-	14	8	-	-	-	-	-	104
浪上町	20	-	-	-	21	-	-	-	-	-	-	41
平岡町	40	6	-	-	35	-	-	-	-	-	-	81
常賀町	10	12	7	8	28	24	-	-	-	-	-	89
田舎館村	20	-	-	-	6	-	-	-	-	-	-	26
碓氷ヶ関村	5	30	-	-	7	-	-	-	-	-	-	42
計	10	-	-	-	-	7	-	-	-	-	-	17
	170	66	21	8	111	77	9	-	-	-	-	440

ポスター掲示場に関する調 (掲示場数)

区分 市町村名	1千人未満				1千人以上未 5千人未満			5千人以上未 1万人未満		1万人以上		合計
	2km ² 未満	2km ² 4km ²	4km ² 8km ²	8km ² 以上	4km ² 未満	4km ² 8km ²	8km ² 以上	4km ² 未満	4km ² 以上	4km ² 未満	4km ² 以上	
	板柳町	—	18	14	—	14	—	17	—	—	—	
金木町	5	12	—	—	21	—	—	—	—	—	—	38
中里町	8	11	6	18	7	—	17	—	—	—	—	67
鶴田町	45	—	—	—	35	—	—	—	—	—	—	80
市浦村	5	12	—	—	—	8	—	—	—	—	—	25
小泊村	—	—	—	—	7	—	9	—	—	—	—	16
計	63	53	20	18	84	8	43	—	—	—	—	289
野辺地町	—	—	—	16	7	8	18	—	—	—	—	49
七百戸町	—	—	—	26	—	16	9	—	—	—	—	51
十六和石町	2	12	—	—	16	—	—	—	—	—	—	30
十六和田町	—	20	—	—	—	16	—	—	—	—	—	36
横戸町	—	6	7	43	—	—	9	—	—	—	—	65
上浜町	—	—	4	38	—	—	9	—	—	—	—	51
東北町	17	6	—	—	21	—	—	—	—	—	—	44
天下間林村	—	42	21	8	—	8	—	—	—	—	—	79
六ヶ所村	2	29	—	—	7	—	—	—	—	—	—	38
計	5	12	—	56	—	—	9	—	—	—	—	82
川内町	31	—	7	8	14	—	—	—	—	—	—	60
大大町	53	—	—	6	14	—	—	—	—	—	—	73
東関町	5	—	—	3	7	7	7	—	—	—	—	29
風通村	55	48	—	—	7	—	—	—	—	—	—	110
脇浦村	—	—	4	31	—	—	—	—	—	—	—	35
佐井村	—	—	7	72	—	—	—	—	—	—	—	79
脇野沢村	—	18	7	—	—	8	—	—	—	—	—	33
計	144	66	25	120	42	15	7	—	—	—	—	419
三五戸町	35	24	14	24	28	—	—	—	—	—	—	125
五戸町	30	42	7	8	28	8	—	—	—	—	—	123
名子町	—	—	—	65	—	—	18	—	—	—	—	83
南川町	35	18	7	—	7	—	9	—	—	—	—	76
階部町	35	4	—	—	7	—	—	—	—	—	—	46
福上村	10	30	7	16	—	—	—	—	—	—	—	63
南郷村	5	24	21	8	—	—	—	—	—	—	—	58
新倉村	—	—	—	48	—	—	18	—	—	—	—	66
計	20	6	7	—	—	—	—	—	—	—	—	33
計	—	—	—	—	—	30	18	—	—	—	—	48
計	170	148	63	169	70	36	63	—	—	—	—	721
郡計	951	592	244	638	491	204	203	—	—	—	—	3,323
県計	1,349	683	385	880	1,292	348	322	80	9	—	—	5,348
町計	759	269	101	327	422	119	140	—	—	—	—	2,137
村計	198	323	143	311	69	85	63	—	—	—	—	1,186

第 19 表 選挙公報に関する調

候補者数	公報掲載 申請期限	掲載申請 候補者数	配 布 世 帯 数	各世帯に配布 を完了する まで要した日数	印刷部数	印刷に要 した日数	印刷所名	公報一部当り 印刷費（用紙 代を含む）
15	1月13日	15	329,524	5日	340,000	7日	株式会社 東奥日報	5円25銭

第 20 表 立会演説会の開催度数に関する調

選挙 区 別	都道府県の 選挙管理委員 会の指定した 町村の数	左記の開催 度数	人口五万未 満の市の数	左記市にお ける開催 度数	人口十萬未 満の市の数	左記市にお ける開催 度数	人口十五萬 未満の市の 数	左記市にお ける開催 度数	人口二十萬 未満の市の 数	左記市にお ける開催 度数	人口二十五 萬以上の市 の数	左記市にお ける開催 度数	人口三十萬 以上の市の 数	左記市にお ける開催 度数	合 計	
															開 催 市町村数	開催度数
1	16	16	3	4	-	-	-	1	4	1	6	-	-	-	21	30
2	16	19	2	4	-	-	-	1	7	-	-	-	-	-	19	30
計	32	35	5	8	-	-	-	2	11	1	6	-	-	-	40	60

第 21 表 立会演説会の演説者等に関する調

選挙 区別	立会演説会に 参加を申込 んだ候補者 数	現に立会演 説会に延 べられた 候補者の 数	左記のうち 代理者の 演説延回 回数	一候補者 の演説時 間	摘 要
1	8	238	20	30分以内	
2	7	206	1		
計	15	444	21		

第 22 表 立会演説会の聴衆等に関する調

立会演説 会開催の 総回数	左記演説会に 集合した聴 衆総人員数			演 説 会 中					
				最も多く集 合した人 員数		最も少なか つた人 員数		平 均 (総人数÷ 回数)	
	市 区 部	郡 部	計	市 区 部	郡 部	市 区 部	郡 部	市 区 部	郡 部
60	18,460	22,135	40,595	2,500	2,500	180	150	738	632

第 23 表 個人演説会の会場数に関する調

区 分 市町村名	法第 161 条第 1 項第 1 号の学校及び公民館の数		法第 161 条第 1 項第 2 号の公会堂及び議事堂		法第 161 条第 1 項第 3 号の市町村の選挙管理委員会の指定した施設の数					合 計	摘 要
	学 校	公民館	公会堂	議事堂	社 寺	農 業 協 同 組 合	商 工 会 議 所	そ の 他	計		
青森市	104	16	—	1	—	—	—	—	—	—	121
弘前市	74	6	1	1	—	—	—	—	—	—	82
八戸市	66	4	—	1	—	—	—	—	—	—	71
黒石市	16	5	—	—	—	—	—	—	—	—	22
五所川原市	30	10	—	1	—	—	—	—	—	—	41
和田市	29	13	—	1	—	—	—	4	4	—	47
十三町	15	3	—	1	—	—	—	—	—	—	19
むつ市	28	1	1	1	—	—	—	—	—	—	31
計	362	58	2	8	—	—	—	4	4	—	434
平内町	16	—	—	1	—	—	—	—	—	—	17
蟹田町	6	—	—	1	—	—	—	—	—	—	7
今別町	8	1	—	1	—	—	—	—	—	—	10
蓬田村	3	—	—	1	—	—	—	—	—	—	4
平館村	3	—	—	1	—	—	—	—	—	—	4
三厩村	6	—	—	1	—	—	—	—	—	—	7
計	42	1	—	6	—	—	—	—	—	—	49
鯉ヶ沢町	15	2	—	1	—	—	—	—	—	—	18
木造町	25	6	—	1	—	—	—	—	—	—	32
深浦町	15	2	—	1	—	—	—	—	—	—	18
森田村	5	3	—	1	—	—	—	—	—	—	9
岩崎村	5	1	—	1	—	—	—	—	—	—	7
柏村	4	—	—	1	—	—	—	—	—	—	5
稲車村	5	1	—	1	—	—	—	—	—	—	7
計	80	15	—	8	—	—	—	—	—	—	103
岩木町	8	1	—	1	—	—	—	—	—	—	10
相馬村	5	14	—	1	—	—	—	—	—	—	20
西目屋村	4	10	—	1	—	—	—	1	1	—	16
計	17	25	—	3	—	—	—	1	1	—	46
藤崎町	3	1	—	1	—	—	—	—	—	—	5
大尾町	9	—	3	1	—	—	—	—	—	—	13
浪上町	5	3	—	1	—	—	—	—	—	—	9
平岡町	11	1	—	1	—	—	—	—	—	—	13
常賀村	11	1	—	1	—	—	—	5	5	—	18
田舎館村	5	3	—	1	—	—	—	—	—	—	9
碓氷ヶ関村	7	1	—	1	—	—	—	—	—	—	9
碓氷ヶ関村	3	1	—	1	—	—	—	1	1	—	6
計	54	11	3	8	—	—	—	6	6	—	82
板柳町	12	1	—	1	—	—	—	—	—	—	14
金木町	8	—	—	1	—	—	—	1	1	—	10
中里町	13	3	—	1	—	—	—	—	—	—	17
鶴田町	12	3	—	1	—	—	—	—	—	—	16
小泊村	6	2	—	1	—	—	—	—	—	—	9
小泊村	2	1	—	1	—	—	—	—	—	—	4
計	53	10	—	6	—	—	—	1	1	—	70

個人演説会の会場数に関する調

区 分 市町村名	法第161条第1項第1号の学校及び公民館の数		法第161条第1項第2号と公会堂及び議事堂数		法第161条第1項第3号の市町村の選挙管理委員会の指定した施設の数					合 計	摘 要	
	学 校	公民館	公会堂	議事堂	社 寺	農 業 協 同 組 合	商 工 会 議 所	そ の 他	計			
野 辺 地 町	7	1	-	1	-	-	-	-	-	-	9	
七 戸 町	8	1	-	1	-	-	-	-	-	-	10	
百 石 町	6	1	-	1	-	-	-	-	-	-	8	
十 和 田 町	6	2	-	1	-	-	-	-	-	-	9	
十 六 戸 町	10	1	1	1	-	-	-	-	-	-	13	
横 浜 町	6	1	-	1	-	-	-	3	-	3	11	
上 北 町	8	1	-	1	-	-	-	-	-	-	10	
東 北 町	13	1	-	1	-	-	-	-	-	-	15	
天 間 林 村	16	1	-	1	-	-	-	-	-	-	18	
下 田 村	5	-	-	1	-	-	-	-	-	-	6	
六 ケ 所 村	16	4	-	1	-	-	-	-	-	-	21	
計	101	14	1	11	-	-	-	3	-	3	130	
川 内 町	10	2	-	1	-	-	-	-	-	-	13	
大 畑 町	7	6	-	1	-	-	-	-	-	-	14	
大 間 町	5	-	1	1	-	-	-	-	-	-	7	
東 通 村	23	5	-	1	-	-	-	-	-	-	29	
風 間 浦 村	5	-	-	1	-	-	-	-	-	-	6	
佐 井 村	9	-	-	1	-	-	-	1	-	1	11	
脇 野 沢 村	6	1	-	1	-	-	-	-	-	-	8	
計	65	14	1	7	-	-	-	1	-	1	88	
三 戸 町	15	6	-	1	-	-	-	-	-	-	22	
五 戸 町	10	-	-	1	-	-	-	-	-	-	11	
田 子 町	9	1	1	1	-	-	-	-	-	-	12	
名 川 町	9	2	-	1	-	-	-	-	-	-	12	
南 部 町	5	1	-	1	-	-	-	-	-	-	7	
階 上 村	11	-	-	1	-	-	-	-	-	-	12	
福 地 村	9	1	-	1	-	-	-	-	-	-	11	
南 郷 村	11	-	-	1	-	-	-	-	-	-	12	
倉 石 村	5	-	-	1	-	-	-	-	-	-	6	
新 郷 村	9	-	-	1	-	-	-	-	-	-	10	
計	93	11	1	10	-	-	-	-	-	-	115	
郡 計	505	101	6	59	-	-	-	12	-	12	683	
県 計	867	159	8	67	-	-	-	16	-	16	1,117	

第 24 表 政党その他の政治団体の政治活動用ポスター検印に関する調

衆議院議員選挙 の選挙区の数	検印又は証紙 交付を受けた 政党等の数	ポスター検印又は証紙交付数					計
		自 民 党	社 会 党	民 社 党	公 明 党	共 産 党	
2	3	6,000	3,017	-	-	3,000	12,017

第 25 表 政党その他の政治団体の政談演説会の開催回数に関する調

自 民 党	社 会 党	民 社 党	公 明 党	共 産 党	計
2	-	-	-	2	4

第26表 衆議院議員総選挙青森県第1区第1班立会演説会順序決定表

第 1 区

日 時	演 会	説 場	聴 衆 員	順 序	候 補 者 氏 名	日 時	演 会	説 場	聴 衆 員	順 序	候 補 者 氏 名
1 月 12 日 午後 1 時	三 沢 市	三 沢 市 民 会 館	1,500	1 2 3 4 5 6 7 8	三熊山淡竹大森米 上谷崎谷中沢田山 辰義竜悠修久次一 重義	1 月 12 日 午後 6 時	七 戸 町	七 戸 銀 映 劇 場	1,300	1 2 3 4 5 6 7 8	雄男蔵一明郎郎蔵 義竜悠修久次一 重義
1 月 13 日 午後 6 時	十和田町	中央公民館	600	1 2 3 4 5 6 7 8	山淡竹大森米三熊 崎谷中沢田山上谷 竜悠修久次一 重義	1 月 14 日 午後 1 時	十和田市	三本木小学校	1,200	1 2 3 4 5 6 7 8	蔵一明郎郎蔵雄男 悠修久次一 重義
1 月 14 日 午後 6 時	百石町	百石小学校	200	1 2 3 4 5 6 7 8	竹大森米三熊山淡 中沢田山上谷崎谷 修久次一 重義	1 月 15 日 午後 1 時	八戸市	高等学校 八戸水産	700	1 2 3 4 5 6 7 8	明郎郎蔵雄男蔵一 久次一 重義
1 月 15 日 午後 6 時	八戸市	根城小学校	300	1 2 3 4 5 6 7 8	森米三熊山淡竹大 田山上谷崎谷中沢 次一 重義	1 月 16 日 午後 6 時	五戸町	五戸小学校	450	1 2 3 4 5 6 7 8	郎蔵雄男蔵一明郎 義辰義竜悠修久次 重義
1 月 17 日 午後 1 時	八戸市	八戸小学校	600	1 2 3 4 5 6 7 8	代三熊山淡竹大森米 上谷崎谷中沢田山 辰義竜悠修久次一 重義	1 月 17 日 午後 6 時	八戸市	湊小学校	700	1 2 3 4 5 6 7 8	雄男蔵一明郎郎蔵 義竜悠修久次一 重義
1 月 18 日 午後 1 時	名川町	中央集会所	650	1 2 3 4 5 6 7 8	山淡竹大森米三熊 崎谷中沢田山上谷 竜悠修久次一 重義	1 月 18 日 午後 6 時	田子町	中央公民館 田子町	500	1 2 3 4 5 6 7 8	蔵一明郎郎蔵雄男 悠修久次一 重義
1 月 19 日 午後 1 時	南部町	南部町公民館	700	1 2 3 4 5 6 7 8	竹大森米三熊山淡 中沢田山上谷崎谷 修久次一 重義	1 月 19 日 午後 6 時	三戸町	三戸町公民館	800	1 2 3 4 5 6 7 8	明郎郎蔵雄男蔵一 久次一 重義
1 月 20 日 午後 1 時	上北町	上北中学校	800	1 2 3 4 5 6 7 8	森米三熊山淡竹大 田山上谷崎谷中沢 次一 重義	1 月 20 日 午後 6 時	野辺地町	城内校舎 野辺地中学校	600	1 2 3 4 5 6 7 8	郎蔵雄男蔵一明郎 義辰義竜悠修久次 重義

衆議院議員総選挙青森県第1区第1班立会演説会順序決定表

日 時	演 会	説 場	聴 衆 人 員	順 序	候 補 者 氏 名	日 時	演 会	説 場	聴 衆 人 員	順 序	候 補 者 氏 名
1月21日 午後1時	むつ市	大湊小学校	330	1 2 3 4 5 6 7 8	重 次郎 藤雄 一郎 辰 竜 悠 義 修 久 代 森 三 山 淡 熊 米 竹 大 田 上 崎 谷 谷 山 中 沢 田 内	1月21日 午後6時	川内町	川内公民館	650	1 2 3 4 5 6 7 8	代 三 山 淡 熊 米 竹 大 森 上 崎 谷 谷 山 中 沢 田 内 辰 竜 悠 義 修 久 次 重 藤 雄 郎 一 明 郎 藏 男
1月22日 午後1時	大間町	大間公会堂	500	1 2 3 4 5 6 7 8	山 淡 熊 米 竹 大 森 三 代 崎 谷 谷 山 中 沢 田 内 重 重 次郎 藤雄 一郎 辰 竜 悠 義 修 久 次	1月22日 午後6時	大畑町	大畑小学校	430	1 2 3 4 5 6 7 8	淡 熊 米 竹 大 森 三 山 代 谷 谷 山 中 沢 田 上 崎 内 重 悠 義 修 久 次 辰 竜 重 藤 雄 郎 一 明 郎 藏 男
1月23日 午後6時	むつ市 第二田名部	小学	600	1 2 3 4 5 6 7 8	熊 米 竹 大 森 三 山 淡 内 谷 山 中 沢 田 上 崎 谷 内 重 義 修 久 次 辰 竜 悠 義 修 久 次 辰 竜 悠 義 修 久 次	1月24日 午後1時	平内町	小湊小学校	750	1 2 3 4 5 6 7 8	米 竹 大 森 三 山 淡 熊 内 山 中 沢 田 上 崎 谷 谷 内 重 義 修 久 次 辰 竜 悠 義 修 久 次 辰 竜 悠 義 修 久 次
1月24日 午後6時	青森市	久栗坂小学校	180	1 2 3 4 5 6 7 8	竹 大 森 三 山 淡 熊 米 内 中 沢 田 上 崎 谷 谷 山 内 重 修 久 次 辰 竜 悠 義 修 久 次 辰 竜 悠 義 修 久 次	1月25日 午後1時	青森市	浪打小学校	350	1 2 3 4 5 6 7 8	大 森 三 山 淡 熊 米 竹 内 沢 田 上 崎 谷 谷 山 中 内 重 久 次 辰 竜 悠 義 修 久 次 辰 竜 悠 義 修 久 次
1月25日 午後6時	青森市	千刈小学校	800	1 2 3 4 5 6 7 8	森 三 山 淡 熊 米 竹 大 内 田 上 崎 谷 谷 山 中 沢 内 重 重 次郎 藤雄 一郎 辰 竜 悠 義 修 久 次	1月26日 午後1時	青森市	奥内中学校	370	1 2 3 4 5 6 7 8	三 山 淡 熊 米 竹 大 森 代 上 崎 谷 谷 山 中 沢 田 内 重 辰 竜 悠 義 修 久 次 辰 竜 悠 義 修 久 次
1月26日 午後6時	蟹田町	蟹田小学校	457	1 2 3 4 5 6 7 8	山 淡 熊 米 竹 大 森 三 代 崎 谷 谷 山 中 沢 田 内 重 重 次郎 藤雄 一郎 辰 竜 悠 義 修 久 次	1月27日 午後6時	今別町	今別小学校	220	1 2 3 4 5 6 7 8	淡 熊 米 竹 大 森 三 山 代 谷 谷 山 中 沢 田 上 崎 内 重 悠 義 修 久 次 辰 竜 重 藤 雄 郎 一 明 郎 藏 男
1月28日 午後1時	青森市	荒川小学校	250	1 2 3 4 5 6 7 8	代 熊 米 竹 大 森 三 山 淡 内 谷 山 中 沢 田 上 崎 谷 内 重 義 修 久 次 辰 竜 悠 義 修 久 次 辰 竜 悠 義 修 久 次	1月28日 午後6時	青森市	野脇中学校	1,300	1 2 3 4 5 6 7 8	米 竹 大 森 三 山 淡 熊 内 山 中 沢 田 上 崎 谷 谷 内 重 義 修 久 次 辰 竜 悠 義 修 久 次 辰 竜 悠 義 修 久 次

衆議院議員総選挙青森県第2区第1班立会演説会順序決定表

第 2 区

日 時	演 会	説 場	聴衆人員	順序	候 補 者 氏 名	日 時	演 会	説 場	聴衆人員	順序	候 補 者 氏 名
1 月 12 日 午後 1 時	深 浦 町	深浦高等学校	400	1 2 3 4 5 6 7	松西島田花竹楠 山口 重 内美田	1 月 12 日 午後 6 時	深 浦 町	修道小学校	420	1 2 3 4 5 6 7	七郎郎一吾郎 末次吉 黎省治 重 電 谷口 沢田内美山 西島田花竹楠松
1 月 13 日 午後 6 時	鱈ヶ沢町	西海小学校	1,250	1 2 3 4 5 6 7	島田花竹楠松西 山口 重 内美山谷	1 月 14 日 午後 1 時	森 田 村	森田小学校	330	1 2 3 4 5 6 7	郎一吾郎七郎 吉 黎省治末次 重 電 沢田内美山谷口 田花竹楠松西島 欠 欠 欠
1 月 14 日 午後 6 時	木 造 町	木造中学校	110	1 2 3 4 5 6 7	花竹楠松西島田 田内美山谷口 重 沢	1 月 15 日 午後 6 時	中 里 町	中里小学校	350	1 2 3 4 5 6 7	一吾郎七郎郎一 黎省治末次吉 重 電 内美山谷口 沢田 竹楠松西島田花
1 月 16 日 午後 1 時	金 木 町	青年研修所	600	1 2 3 4 5 6 7	楠松西島田花竹 美山谷口 重 沢田内	1 月 16 日 午後 6 時	金 木 町	嘉瀬小学校	300	1 2 3 4 5 6 7	郎七郎郎一吾 治末次吉 黎省 重 電 山口 沢田内美 松西島田花竹楠
1 月 17 日 午後 1 時	五所川原市	五所川原小学校	1,300	1 2 3 4 5 6 7	西島田花竹楠松 谷口 重 沢田内美山	1 月 17 日 午後 6 時	鶴 田 町	鶴田中学校	600	1 2 3 4 5 6 7	郎郎一吾郎七 次吉 黎省治末 重 電 口 沢田内美山谷 島田花竹楠松西
1 月 18 日 午後 1 時	五所川原市	羽野木沢小学校	700	1 2 3 4 5 6 7	田花竹楠松西島 沢田内美山谷口 重 田	1 月 18 日 午後 6 時	板 柳 町	板柳小学校	838	1 2 3 4 5 6 7	一吾郎七郎郎 黎省治末次吉 重 電 田内美山谷口 沢 花竹楠松西島田
1 月 19 日 午後 1 時	弘 前 市	新和小学校	260	1 2 3 4 5 6 7	竹楠松西島田花 内美山谷口 重 田	1 月 19 日 午後 6 時	藤 崎 町	藤崎小学校	700	1 2 3 4 5 6 7	吾郎七郎郎一 省治末次吉 黎 重 電 美山谷口 沢田内 楠松西島田花竹
1 月 20 日 午後 1 時	浪 岡 町	浪岡中学校	2,500	1 2 3 4 5 6 7	松西島田花竹楠 山口 重 内美田	1 月 20 日 午後 6 時	田 倉 館 村	畑中小学校	680	1 2 3 4 5 6 7	七郎郎一吾郎 末次吉 黎省治 重 電 谷口 沢田内美山 西島田花竹楠松
1 月 21 日 午後 1 時	黒 石 市	黒石公民館	1,200	1 2 3 4 5 6 7	楠花竹田西松島 美田内沢谷山口 重 田	1 月 21 日 午後 6 時	黒 石 市	東英小学校	500	1 2 3 4 5 6 7	一二郎七郎郎吾 黎吉末治次省 重 電 田内沢谷山口 美 花竹田西松島楠

衆議院議員総選挙青森県第2区第1班立会演説会順序決定表

日 時	演 会	説 場	聴衆 人 員	順 序	候 補 者 氏 名	日 時	演 会	説 場	聴衆 人 員	順 序	候 補 者 氏 名
1 月 22 日 午後 1 時	平 賀 町	平賀東中学校	850	1 2 3 4 5 6 7	竹田西松島楠花 内沢谷山口美田 黎吉末治次省 一郎七郎郎吾一	1 月 22 日 午後 6 時	平 賀 町	小和森小学校	600	1 2 3 4 5 6 7	田西松島楠花竹 沢谷山口美田内 吉末治次省黎 重
1 月 23 日 午後 6 時	尾 上 町	金田小学校	600	1 2 3 4 5 6 7	西松島楠花竹田 谷山口美田内沢 末治次省黎吉 重	1 月 24 日 午後 1 時	大 鰯 町	大鰯小学校	500	1 2 3 4 5 6 7	松島楠花竹田西 山口美田内沢谷 治次省黎吉末 重
1 月 24 日 午後 6 時	弘 前 市	石川中学校	250	1 2 3 4 5 6 7	島楠花竹田西松 口美田内沢谷山 次省黎吉末治 重	1 月 25 日 午後 1 時	弘 前 市	時敏小学校	1,400	1 2 3 4 5 6 7	楠花竹田西松島 美田内沢谷山 省黎吉末治次 重
1 月 25 日 午後 6 時	弘 前 市	藤代中学校	300	1 2 3 4 5 6 7	花竹田西松島楠 田内沢谷山口美 黎吉末治次省 重	1 月 26 日 午後 1 時	弘 前 市	高杉中学校	500	1 2 3 4 5 6 7	竹田西松島楠花 内沢谷山口美田 黎吉末治次省 重
1 月 26 日 午後 6 時	弘 前 市	東目屋小学校	370	1 2 3 4 5 6 7	田西松島楠花竹 沢谷山口美田内 吉末治次省黎 重	1 月 27 日 午後 1 時	岩 木 町	岩木町公民館	500	1 2 3 4 5 6 7	西松島楠花竹田 代 谷山口美田内沢 末治次省黎吉 重
1 月 27 日 午後 6 時	相 馬 村	五所小学校	360	1 2 3 4 5 6 7	松島楠花竹田西 山口美田内沢谷 治次省黎吉末 重	1 月 28 日 午後 6 時	弘 前 市	第一大成小学校	2,500	1 2 3 4 5 6 7	島楠花竹田西松 口美田内沢谷山 次省黎吉末治 重

第 27 表 選挙運動に関する収支報告書要旨

1. 選挙の種類 昭和42年1月29日執行
衆議院議員総選挙（第1選挙区）
2. 期 間 12月27日から 第1回分
2月8日まで
3. 公職選挙法の規定による選挙運動に関する支出の金額の制限額（法定選挙運動費用額） 2,557,100円
4. 報告書の要旨

候補者氏名	淡 谷 悠 蔵	所 属 党 派	日 本 社 会 党	出納責任者氏名	中 山 久 司
収		入		支 出	
主たる寄附 (氏名・団体名)	職 業	寄 附 額	円	人 家 件 費	円
日本社会党		200,000		屋 費	142,000
その他の寄附1件		20,000		選挙事務所費	38,400
その他の収入		700,000		集合会場費	38,400
				通 信 費	-
				交 通 費	55,680
				印 刷 費	104,034
				広 告 費	105,000
				文 具 費	48,300
				食 糧 費	13,800
				休 泊 費	126,274
				雑 費	125,484
今 回 計		920,000		今 回 計	810,519
前 回 計		-		前 回 計	-
総 計		920,000		総 計	810,519
報告書受理年月日	昭和42年2月13日		第1回報告分		

候補者氏名	大 沢 久 明	所 属 党 派	日 本 共 産 党	出納責任者氏名	野 口 正 行
収		入		支 出	
主たる寄附 (氏名・団体名)	職 業	寄 附 額	円	人 家 件 費	円
日本共産党青森県委員会		230,400		屋 費	105,700
日本共産党三八地区委員会		145,000		選挙事務所費	174,110
日本共産党青森地区委員会		56,000		集合会場費	173,410
日本共産党上北地区委員会		33,000		通 信 費	700
その他の寄附4件		26,000		交 通 費	8,223
その他の収入		-		印 刷 費	8,330
				広 告 費	44,900
				文 具 費	33,050
				食 糧 費	6,365
				休 泊 費	37,617
				雑 費	41,000
今 回 計		490,400		今 回 計	30,312
前 回 計		-		前 回 計	489,607
総 計		490,400		総 計	-
報告書受理年月日	昭和42年2月13日		第1回報告分		

選挙運動に関する収支報告書要旨

候補者氏名	熊谷 義雄	所属党派	自由民主党	出納責任者氏名	加藤 吉藏
収		入		支	
主たる寄附 (氏名・団体名)	職	業	寄附額	円	出
自由民主党			2,000,000	円	人家 費用 558,450
その他の寄附			-	円	屋 費用 228,060
その他の収入			250,000	円	選挙事務所費 209,760
				円	集合会場費 18,300
				円	通信費 64,499
				円	通交 費用 314,970
				円	印刷 費用 197,685
				円	広告 費用 96,150
				円	文具 費用 64,830
				円	食糧 費用 137,715
				円	休泊 費用 43,543
				円	雑 費用 456,931
今回計			2,250,000	円	今回計 2,162,833
前回計			-	円	前回計 -
総計			2,250,000	円	総計 2,162,833
報告書受理年月日	昭和42年2月12日		第1回報告分		

候補者氏名	竹中 修一	所属党派	無所属	出納責任者氏名	阿部 健一
収		入		支	
主たる寄附 (氏名・団体名)	職	業	寄附額	円	出
竹中修一後援会			2,000,000	円	人家 費用 491,125
その他の寄附			-	円	屋 費用 283,028
その他の収入			-	円	選挙事務所費 253,528
				円	集合会場費 29,500
				円	通信費 135,605
				円	通交 費用 232,279
				円	印刷 費用 174,100
				円	広告 費用 96,826
				円	文具 費用 69,516
				円	食糧 費用 202,425
				円	休泊 費用 156,900
				円	雑 費用 8,540
今回計			2,000,000	円	今回計 1,850,344
前回計			-	円	前回計 -
総計			2,000,000	円	総計 1,850,344
報告書受理年月日	昭和42年2月9日		第1回報告分		

選挙運動に関する収支報告書要旨

候補者氏名	森田 重次郎	所属党派	自由民主党	出納責任者氏名	三村 泰右	
収		入		支 出		
主たる寄附者 (氏名・団体名)	職 業	寄 附 額	円	人 家	費 用	円
農業政策研究会		100,000		件 屋	費 用	509,100
日本法曹政治連盟		50,000			選挙事務所費	113,033
青森県医師連盟		100,000			集合会場費	113,033
自由民主党		2,000,000		通 信	費 用	144,767
青森県町村会		100,000		交 通	費 用	625,142
その他の寄附		-		印 刷	費 用	226,400
その他の収入		-		広 告	費 用	67,980
				文 具	費 用	37,420
				食 糧	費 用	126,974
				休 泊	費 用	201,336
				雑	費 用	121,915
今 回 計		2,350,000		今 回 計		2,174,067
前 回 計		-		前 回 計		-
総 計		2,350,000		総 計		2,174,067
報告書受理年月日	昭和42年2月21日	第1回報告分				

候補者氏名	山 崎 竜 男	所属党派	無 所 属	出納責任者氏名	福 岡 富 治	
収		入		支 出		
主たる寄附者 (氏名・団体名)	職 業	寄 附 額	円	人 家	費 用	円
青森県歯科医師政治連盟		30,000		件 屋	費 用	443,200
その他の寄附		-			選挙事務所費	110,320
その他の収入		2,000,000			集合会場費	110,320
				通 信	費 用	4,760
				交 通	費 用	54,610
				印 刷	費 用	188,100
				広 告	費 用	48,385
				文 具	費 用	18,294
				食 糧	費 用	183,800
				休 泊	費 用	81,354
				雑	費 用	91,692
今 回 計		2,030,000		今 回 計		1,224,515
前 回 計		-		前 回 計		-
総 計		2,030,000		総 計		1,224,515
報告書受理年月日	昭和42年2月6日	第1回報告分				

選挙運動に関する収支報告書要旨

候補者氏名		米内山 義一郎		所属党派	日本社会党	出納責任者氏名	小野寺 辰夫		
収				入		支			出
主たる寄附 (氏名・団体名)	職	業	寄附額	円		人件費	円		
日本社会党			300,000			家屋費	114,800		
その他の寄附			435,100			選挙事務所費	57,340		
その他の収入			480,000			集合会場費	56,340		
						通信費	1,000		
						通交費	13,308		
						印刷費	276,479		
						広告費	152,500		
						文具費	54,600		
						食糧費	14,358		
						休泊費	71,431		
						雑費	45,510		
今回計			1,215,100			今回計	34,555		
前回計			-			前回計	834,881		
総計			1,215,100			総計	-		
							834,881		

報告書受理年月日 昭和42年2月10日 第1回報告分

(備考) 候補者三上辰蔵から、同候補者の出納責任者淡田仁一が選挙違反容疑で逮捕され取調中であり、更に関係書類が警察に押収されておりますので、提出延期の願出がなされておりますから、上記三上辰蔵分については提出あり次第公表する。

公職の候補者の選挙運動に関する収支報告書要旨

- 選挙の種類 昭和42年1月29日 衆議院議員総選挙 (第2選挙区)
- 期間 12月20日から 第1回分
3月13日まで
- 公職選挙法の規定による選挙運動に関する支出の金額の制限額 (法定選挙運動費用額) 2,363,000円
- 報告書の要旨

候補者氏名		楠 美 省 吾		所属党派	自由民主党	出納責任者氏名	工 藤 定 雄		
収				入		支			出
主たる寄附 (氏名・団体名)	職	業	寄附額	円		人件費	円		
自由民主党			2,000,000			家屋費	148,250		
その他の寄附			-			選挙事務所費	87,770		
その他の収入			-			集合会場費	87,770		
						通信費	-		
						通交費	70,115		
						印刷費	1,208,962		
						広告費	114,800		
						文具費	68,000		
						食糧費	12,265		
						休泊費	91,165		
						雑費	12,355		
今回計			2,000,000			今回計	56,932		
前回計			-			前回計	1,870,614		
総計			2,000,000			総計	-		
							1,870,614		

報告書受理年月日 昭和42年2月13日 第1回報告分

選挙運動に関する収支報告書要旨

候補者氏名		米内山 義一郎		所属党派	日本社会党	出納責任者氏名	小野寺 辰夫		
収				入		支			出
主たる寄附 (氏名・団体名)	職	業	寄附額	円		人件費	円		
日本社会党			300,000			家屋費	114,800		
その他の寄附 126件			435,100			選挙事務所費	57,340		
その他の収入			480,000			集合会場費	56,340		
						通信費	1,000		
						通交	13,308		
						印刷費	276,479		
						広告費	152,500		
						文具費	54,600		
						食糧費	14,358		
						休泊費	71,431		
						雑費	45,510		
今回計			1,215,100			今回計	34,555		
前回計			-			前回計	834,881		
総計			1,215,100			総計	-		
							834,881		

報告書受理年月日 昭和42年 2月10日 第1回報告分

(備考) 候補者三上辰蔵から、同候補者の出納責任者淡田仁一が選挙違反容疑で逮捕され取調中であり、更に関係書類が警察に押収されておりますので、提出延期の願出がなされておりますから、上記三上辰蔵分については提出あり次第公表する。

公職の候補者の選挙運動に関する収支報告書要旨

- 選挙の種類 昭和42年 1月29日 報行
衆議院議員総選挙 (第2選挙区)
- 期間 12月20日から 第1回分
3月13日まで
- 公職選挙法の規定による選挙運動に関する支出の金額の制限額 (法定選挙運動費用額) 2,363,000円
- 報告書の要旨

候補者氏名		楠 美 省 吾		所属党派	自由民主党	出納責任者氏名	工 藤 定 雄		
収				入		支			出
主たる寄附 (氏名・団体名)	職	業	寄附額	円		人件費	円		
自由民主党			2,000,000			家屋費	148,250		
その他の寄附件			-			選挙事務所費	87,770		
その他の収入			-			集合会場費	87,770		
						通信費	-		
						通交	70,115		
						印刷費	1,208,962		
						広告費	114,800		
						文具費	68,000		
						食糧費	12,265		
						休泊費	91,165		
						雑費	12,355		
今回計			2,000,000			今回計	56,932		
前回計			-			前回計	1,870,614		
総計			2,000,000			総計	-		
							1,870,614		

報告書受理年月日 昭和42年 2月13日 第1回報告分

公職の候補者の選挙運動に関する収支報告書要旨

候補者氏名	高口 重次郎	所属党派	日本社会党	出納責任者氏名	横山 準三	
収		入		支 出		
主たる寄附 (氏名・団体名)	職 業	寄 附 額	円	人 家	件 費	347,000
日本社会党		300,000		屋 費		113,331
福島県わら工品振興協議会		30,000		選挙事務所費		113,331
その他の寄附 29件		124,000		集合会場費		-
その他の収入		1,080,000		通 信	費	77,842
				交 通	費	285,163
				印 刷	費	46,700
				広 告	費	72,285
				文 具	費	25,865
				食 糧	費	140,055
				休 泊	費	168,217
				雑 費		3,925
今 回 計		1,534,000		今 回 計		1,280,383
前 回 計		-		前 回 計		-
総 計		1,534,000		総 計		1,280,383
報告書受理年月日	昭和42年 2月13日		第1回報告分			

候補者氏名	竹 内 黎 一	所属党派	自由民主党	出納責任者氏名	菊 地 善 吉	
収		入		支 出		
主たる寄附 (氏名・団体名)	職 業	寄 附 額	円	人 家	件 費	115,800
自由民主党		2,000,000		屋 費		79,610
農業政策研究会		100,000		選挙事務所費		77,610
青森県医師連盟		100,000		集合会場費		2,000
青森県歯科医師政治連盟		30,000		通 信	費	27,476
日本トラック協会後援会		50,000		交 通	費	886,640
全国小売酒販売政治連盟		100,000		印 刷	費	168,900
その他の寄附 7件		64,000		広 告	費	96,000
その他の収入		-		文 具	費	4,290
				食 糧	費	156,790
				休 泊	費	124,817
				雑 費		7,285
今 回 計		2,444,000		今 回 計		1,667,608
前 回 計		-		前 回 計		-
総 計		2,444,000		総 計		1,667,608
報告書受理年月日	昭和42年 2月13日		第1回報告分			

公職の候補者の選挙運動に関する収支報告書要旨

候補者氏名	田 沢 吉 郎	所 属 党 派	自 由 民 主 党	出納責任者氏名	今 井 藤 右 工 門
収		入		支 出	
主 たる 寄 附 (氏 名 団 体 名)	職 業	寄 附 額	円	人 件 費	円
株式会社阿部重組		50,000		家 屋 費	357,000
農業政策研究会		300,000		選挙事務所費	62,800
全国共済農業協同組合連合会		300,000		集合会場費	59,800
自由民主党		2,000,000		通信費	3,000
その他の寄附 12件		25,000		通交通信費	126,550
その他の収入		-		印刷費	1,124,220
				広告費	90,550
				文具費	15,935
				食糧費	17,496
				休泊費	111,077
				雑費	160,869
				今回計	88,540
今回計		2,675,000		前回計	2,155,037
前回計		-		前回計	-
総計		2,675,000		総計	2,155,037
報告書受理年月日	昭和42年 2月10日	第1回報告分			

候補者氏名	西 谷 末 七	所 属 党 派	日 本 共 産 党	出納責任者氏名	大 橋 耕 造
収		入		支 出	
主 たる 寄 附 (氏 名 団 体 名)	職 業	寄 附 額	円	人 件 費	円
日本共産党中弘南地区委員会		500,000		家 屋 費	114,100
木 村 昭 四 郎	政 党 役 員	49,000		選挙事務所費	136,750
その他の寄附 4件		52,000		集合会場費	136,750
その他の収入		-		通信費	-
				通交通信費	24,777
				印刷費	5,880
				広告費	82,250
				文具費	36,365
				食糧費	9,346
				休泊費	70,242
				雑費	14,000
				今回計	59,379
今回計		601,000		前回計	553,089
前回計		-		前回計	-
総計		601,000		総計	553,089
報告書受理年月日	昭和42年 2月13日	第1回報告分			

公職の候補者の選挙運動に関する収支報告書要旨

候補者氏名	花 田 一	所属党派	無 所 属	出納責任者氏名	中 村 本 真
取		入		支 出	
主たる寄附 (氏名・団体名)	職 業	寄 附 額	円	人 件 費	円
斎藤正弘	板金業	100,000		家 屋 費	319,200
今井米雄	農業	150,000		選挙事務所費	189,600
中村本真	農 業	240,000		集合会場費	189,600
南 建 設		60,000		通 信 費	69,356
その他の寄附 2件		26,400		通 信 費	923,329
その他の収入		1,500,000		印 刷 費	158,455
				広 告 費	47,076
				文 具 費	8,969
				食 糧 費	16,079
				休 泊 費	132,880
				雑 費	83,305
今 回 計		2,076,400		今 回 計	1,948,249
前 回 計		-		前 回 計	-
総 計		2,076,400		総 計	1,948,249
報告書受理年月日	昭和42年 2月13日		第 1 回報告分		

候補者氏名	松 山 治 郎	所属党派	無 所 属	出納責任者氏名	唐 牛 幸 一
取		入		支 出	
主たる寄附 (氏名・団体名)	職 業	寄 附 額	円	人 件 費	円
丹藤建設業社		31,500		家 屋 費	356,200
その他の寄附 1件		16,800		選挙事務所費	59,500
その他の収入		1,009,136		集合会場費	59,500
				通 信 費	-
				通 信 費	52,722
				印 刷 費	227,540
				広 告 費	77,250
				文 具 費	61,860
				食 糧 費	13,840
				休 泊 費	107,621
				雑 費	48,947
今 回 計		1,057,136		今 回 計	51,956
前 回 計		-		前 回 計	1,057,436
総 計		1,057,436		総 計	-
報告書受理年月日	昭和42年 2月18日		第 1 回報告分		

第 28 表

衆議院議員総選挙推定投票率

10 時現在

区 分	投票当日の有権者数			投票者数			投票率		
	男	女	計	男	女	計	男	女	平均
青森市	18,250	21,312	39,562	3,538	2,231	5,769	19.93	10.47	15.02
八戸市	20,278	22,793	43,071	3,721	2,369	6,090	18.35	10.39	14.14
十和田市	9,773	11,191	20,964	2,087	1,815	3,902	21.36	16.22	18.61
三沢市	9,862	11,145	21,007	1,860	1,631	3,491	18.86	14.63	16.61
むつ市	11,737	12,016	23,753	1,982	1,299	3,281	16.92	10.81	13.77
平内町	4,904	5,414	10,318	1,341	1,257	2,598	27.35	23.22	25.18
平館村	1,456	1,556	3,012	538	643	1,181	36.94	41.32	39.20
野辺地町	4,877	5,544	10,421	984	881	1,865	20.18	15.89	17.90
七戸町	3,670	4,198	7,868	681	653	1,334	18.56	15.56	16.95
川内町	2,581	2,850	5,431	644	766	1,410	24.95	26.88	25.96
東通村	1,114	1,135	2,249	407	373	780	36.54	32.86	34.68
南部町	2,175	2,550	4,725	564	537	1,101	25.93	21.06	23.30
倉石村	1,183	1,286	2,469	355	356	711	30.10	27.62	28.76
第 1 区 計	91,860	102,990	194,850	18,702	14,811	33,513	20.36	14.39	17.20
弘前市	37,525	44,356	81,881	9,519	7,764	17,283	25.37	17.50	21.11
黒石市	11,279	12,815	24,094	2,745	2,771	5,516	24.34	21.62	22.89
五所川原市	13,767	15,563	29,330	2,625	2,429	5,054	19.07	15.61	17.23
柏村	1,449	1,619	3,068	542	569	1,111	37.40	35.14	36.21
稲垣村	1,912	2,091	4,003	508	711	1,219	26.56	34.00	30.45
岩木町	3,991	4,445	8,436	1,087	1,408	2,495	27.24	31.68	29.58
藤崎町	3,539	3,894	7,433	714	595	1,309	20.18	15.28	17.61
尾上町	3,211	3,610	6,821	853	819	1,672	26.54	22.69	24.51
板柳町	5,790	6,462	12,252	1,339	1,559	2,898	23.13	24.13	23.65
中里町	4,380	4,715	9,095	987	1,162	2,149	22.53	24.64	23.63
第 2 区 計	86,843	99,570	186,413	20,919	19,787	40,706	23.28	19.87	21.83
市 計	132,461	151,191	283,652	28,077	22,309	50,386	21.20	14.76	17.76
町村 計	46,242	51,369	97,611	11,544	12,289	23,833	24.96	23.92	24.42
県 計	178,703	202,560	381,263	39,621	34,598	74,219	22.17	17.08	19.47

衆議院議員総選挙推定投票率

13時現在

区 分	投票当日の有権者数			投票者数			投票率			
	男女別	男	女	計	男	女	計	男	女	平均
青森市		18,250	21,312	39,562	7,891	7,474	15,365	43.23	35.06	38.64
八戸市		20,278	22,793	43,071	7,135	6,913	14,048	35.19	30.33	32.62
十和田市		-	-	-	-	-	-	-	-	-
三沢市		9,862	11,145	21,007	4,073	4,115	8,188	41.30	36.92	38.98
むつ市		11,737	12,016	23,753	4,727	4,287	9,014	40.27	35.67	37.95
平内町		-	-	-	-	-	-	-	-	-
平館村		1,456	1,556	3,012	793	918	1,711	54.46	59.00	56.81
野辺地町		4,877	5,544	10,421	2,083	2,613	4,696	42.71	47.13	45.06
七戸町		3,670	4,198	7,868	1,449	1,779	3,228	39.48	42.38	41.03
川内町		2,581	2,850	5,431	1,213	1,433	2,646	47.00	50.28	48.72
東通村		1,114	1,135	2,249	729	731	1,460	65.44	64.41	64.92
南部町		2,175	2,550	4,725	1,030	1,051	2,081	47.49	41.22	44.10
倉石村		-	-	-	-	-	-	-	-	-
第1区計		76,000	85,099	161,099	31,126	31,314	62,440	40.96	36.79	38.75
弘前市		43,132	50,674	93,806	19,372	20,373	39,745	44.91	40.20	42.37
黒石市		11,279	12,815	24,094	5,338	6,265	11,603	47.33	48.89	48.16
五所川原市		13,767	15,563	29,330	4,120	4,253	8,373	29.93	27.33	28.55
柏村		1,449	1,619	3,068	827	946	1,773	57.07	58.43	57.79
稻垣村		1,912	2,091	4,003	1,025	1,165	2,190	53.60	55.71	54.70
岩木町		3,991	4,445	8,436	1,833	2,659	4,492	45.93	59.82	53.25
藤崎町		3,539	3,894	7,433	1,350	1,200	2,550	38.15	30.82	34.31
尾上町		3,211	3,610	6,821	1,522	1,784	3,306	47.40	49.42	48.47
板柳町		5,790	6,462	12,252	2,752	3,213	5,965	47.53	49.72	48.69
中里町		4,380	4,715	9,095	1,876	2,876	4,552	42.83	56.76	50.05
第2区計		92,450	105,888	198,338	40,015	44,534	84,549	43.28	42.06	42.62
市計		-	-	-	-	-	-	-	-	-
町村計		-	-	-	-	-	-	-	-	-
県計		168,450	190,987	359,437	71,141	75,848	146,989	42.23	37.95	40.89

衆議院議員総選挙推定投票率

15時現在

区 分	投票当日の有権者数			投票者数			投票率			
	男女別	男	女	計	男	女	計	男	女	平均
青森市		18,250	21,312	39,562	10,367	11,105	21,472	55.29	52.11	54.27
八戸市		20,278	22,793	43,071	10,634	11,253	21,887	52.44	49.37	50.82
十和田市		9,773	11,191	20,964	5,426	5,625	11,051	55.20	50.26	52.71
三沢市		9,862	11,145	21,007	5,486	5,661	11,147	55.63	50.79	53.06
むつ市		11,737	12,016	23,753	6,133	6,164	12,297	52.25	51.30	51.77
平内町		4,904	5,414	10,318	2,955	3,180	6,135	60.26	58.74	59.46
平館村		1,456	1,556	3,012	926	1,011	1,937	63.60	64.97	64.31
野辺地町		4,877	5,544	10,421	2,718	3,407	6,125	55.73	61.45	58.78
七戸町		3,670	4,198	7,868	2,067	2,443	4,510	56.73	58.19	57.32
川内町		2,581	2,850	5,431	847	1,941	3,623	65.17	68.11	66.71
東通村		1,114	1,135	2,249	1,682	838	1,685	76.03	73.83	74.92
南部町		2,175	2,550	4,725	1,312	1,439	2,751	60.32	56.43	58.22
倉石村		—	—	—	—	—	—	—	—	—
第1区計		90,677	101,704	192,381	50,563	54,067	104,620	55.75	53.16	54.38
弘前市		43,132	50,674	93,806	24,142	28,105	52,247	55.97	55.46	55.69
黒石市		11,279	12,815	24,094	6,846	8,294	15,140	60.70	64.72	62.84
五所川原市		13,767	15,563	29,330	6,854	8,085	14,939	49.79	51.95	50.93
柏村		1,449	1,619	3,068	1,012	1,172	2,184	69.84	72.39	71.18
稲垣村		1,912	2,091	4,003	1,197	1,461	2,658	62.29	69.87	66.40
岩木町		3,991	4,445	8,436	2,383	3,343	5,726	59.71	75.21	67.88
藤崎町		3,539	3,894	7,433	1,925	2,030	3,955	54.39	52.13	53.21
尾上町		3,211	3,610	6,821	2,054	2,347	4,401	63.97	65.01	64.52
板柳町		5,790	6,462	12,252	3,563	4,298	7,861	61.53	66.51	64.16
中里町		4,380	4,715	9,095	2,313	3,301	5,614	52.81	70.01	61.73
第2区計		92,450	105,888	198,338	52,289	62,436	114,725	56.56	58.96	57.84
市計		—	—	—	—	—	—	—	—	—
町村計		—	—	—	—	—	—	—	—	—
県計		183,127	207,592	390,719	102,842	116,503	219,345	56.15	56.12	56.13

衆議院議員総選挙推定投票率

16時30分現在

区 分	投票当日の有権者数			投票者数			投票率		
	男	女	計	男	女	計	男	女	平均
青森市	18,250	21,312	39,562	12,445	13,562	26,007	63.14	63.64	65.61
八戸市	20,278	22,793	43,071	12,327	13,408	25,735	60.74	58.83	59.75
十三和戸市	9,773	11,191	20,964	6,175	6,420	12,595	63.18	57.37	60.08
三沢市	9,862	11,145	21,007	6,133	6,416	12,549	62.19	57.57	59.74
むつ市	11,737	12,016	23,753	7,179	7,201	14,380	61.18	59.94	60.54
平内町	4,904	5,414	10,318	3,014	3,318	6,332	61.46	61.29	61.37
平館村	1,456	1,556	3,012	1,001	1,051	2,052	68.75	67.54	68.13
野辺地町	4,877	5,544	10,421	3,090	3,795	6,885	63.36	68.45	66.07
七戸町	3,670	4,198	7,868	2,428	2,823	5,251	66.16	67.25	66.74
川内町	2,581	2,850	5,431	1,977	2,180	4,157	76.60	76.49	76.54
東通村	1,114	1,135	2,249	872	859	1,731	76.27	75.68	76.97
南郷町	2,175	2,550	4,725	1,506	1,634	3,140	69.24	64.08	66.45
倉石村	1,183	1,286	2,469	826	823	1,649	69.82	64.00	66.79
第1区計	91,860	102,990	194,850	58,973	63,490	122,463	64.20	61.65	62.85
弘前市	43,232	50,574	93,806	28,311	33,436	61,747	68.25	68.27	68.26
黒石市	11,279	12,815	24,094	7,649	9,083	16,732	67.82	70.88	69.44
五所川原市	13,767	15,563	29,330	8,075	9,236	17,311	58.65	59.35	59.02
柏根村	1,449	1,619	3,068	1,070	1,235	2,305	73.84	76.28	75.13
稲垣村	1,912	2,091	4,003	1,276	1,577	2,853	66.73	75.41	71.27
岩木町	3,991	4,445	8,436	2,595	3,456	6,051	65.02	77.76	71.73
藤崎町	3,539	3,894	7,433	2,450	2,802	5,252	69.23	71.96	70.66
尾上町	3,211	3,610	6,821	2,278	2,527	4,805	70.94	70.00	70.44
板柳町	5,790	6,462	12,252	3,996	4,554	8,550	69.01	70.47	66.78
巾里町	4,380	4,715	9,095	2,708	3,541	6,249	61.83	75.10	68.71
第2区計	92,550	105,788	198,338	60,408	71,447	131,855	65.27	67.54	66.48
市計	-	-	-	-	-	-	-	-	-
町村計	-	-	-	-	-	-	-	-	-
県計	184,410	208,778	393,188	119,388	134,937	254,318	64.73	64.63	64.68

第29表

選挙監視員名簿

監視市町村	課名	職名	氏名	監視市町村	課名	職名	氏名
十六新深田浪平釜天大	和ヶ郷浦舎岡賀ヶ沢林如	課務課 主事 主事 係長 補佐 係長 係長 補佐	大池三治 三貫一 貫中 武高 藤山 日木 木村 庭	車力村 五戸郷 南三上 平金 常計	漁政課 課長 係長 係長 補佐 係長	補佐 係長 係長 補佐 係長	三橋春 横山良 成谷根 下田芳 奥寺敏 津川一 内山克 竹内春

18人

第30表
第 1 区

衆議院議員投票状況調

第 2 区

順位	市町村名	時 間	順位	市町村名	時 間	順位	市町村名	時 間	順位	市町村名	時 間
1	脇野沢村	6.20	21	田子町	7.12	1	柏村	6.22	21	岩木町	7.48
2	蓬田村	6.25		名川町	7.12	2	尾上町	6.25	22	五所川原市	7.50
3	今別町	6.29	24	南部町	7.12	3	田舎館村	6.50	23	鱈ヶ沢町	7.55
4	階上村	6.30		平内町	7.22	4	車力村	7.03	24	黒石市	8.04
5	十和田町	6.35	25	天間林村	7.23	5	碓ヶ関村	7.09	25	深浦町	8.14
6	風間浦村	6.37		野辺地町	7.23	6	大鰐町	7.10	26	稲垣村	8.20
7	大間町	6.40	27	大畑町	7.30	6	藤崎町	7.10	27	木造町	8.26
8	三厩村	6.45	28	むつ市	7.35		板柳町	7.10	28	鶴田町	8.52
9	六ヶ所村	6.53	29	蟹田町	7.40	9	常盤村	7.16	28	鱈ヶ沢町	訂正前 訂正前
10	横浜町	6.54	30	東通村	7.42	10	浪岡町	7.21			
11	新郷村	6.54	31	三沢市	7.44	11	平賀町	7.22	28	弘前市	1.15
12	南郷村	6.56	32	百石町	7.45		市浦村	7.22			
13	六戸町	7.04	33	十和田市	7.46	13	岩崎村	7.24			
14	五戸町	7.05	34	倉石村	7.55	14	西目屋村	7.31			
15	上北町	7.06	35	佐井村	8.00	15	小泊村	7.35			
16	東北町	7.08	36	平館村	8.03		相馬村	7.35			
17	下川内町	7.09	37	三八戸市	8.10	18	森田村	7.35			
		7.09	38	八戸市	8.45		弘前市	7.41			
19	福地村	7.10	39	青森市	8.40	19	中里町	7.42			
		7.10				20	金木町	7.46			

衆議院議員開票状況調

第 1 区

第 2 区

順位	市町村名	時 間	順位	市町村名	時 間	順位	市町村名	時 間	順位	市町村名	時 間
1	平館村	8.03	21	風間浦村	9.27	1	柏村	7.52	21	平賀町	10.23
2	蓬田村	8.05	22	下田村	9.30	2	市浦村	8.08	22	金木町	10.25
3	倉石村	8.30	23	蟹田町	9.38	3	相馬村	8.26	23	鶴田町	10.36
4	佐井村	8.35	24	田子町	9.45	4	車力村	8.40	24	五所川原市	10.40
5	名川町	8.37	25	階上村	9.55	5	西目屋村	8.45	25	黒石市	11.00
6	今別町	8.40	26	七戸町	9.58	6	稲垣村	8.47	26	鱈ヶ沢町	11.05
7	三厩村	8.45	27	天間林村	10.02	7	森田村	8.50	27	木造町	11.40
8	東北町	8.47	28	上北町	10.10	8	碓ヶ関村	8.52	28	弘前市	前 1.15
9	脇野沢村	8.55	29	野辺地町	10.15	9	藤崎町	9.00			
10	大間町	8.57	30	百石町	10.20	10	尾上町	9.06			
11	六ヶ所村	8.58	31	五戸町	10.28	11	岩木町	9.20			
12	川内町	9.03	32	平内町	10.30	12	板柳町	9.30			
13	福地村	9.05	33	むつ市	10.40	13	小泊村	9.33			
14	新郷村	9.08	34	三戸市	11.05		浪岡町	9.33			
15	東通村	9.10	35	十和田市	11.20	14	田舎館村	9.33			
16	横浜町	9.15		十八戸市	11.20	16	岩崎村	9.37			
18	南郷村	9.15	37	大畑町	11.00	17	大鰐町	9.47			
18	十和田町	9.17	38	三沢市	前 0.05	18	中里町	9.49			
19	南六戸町	9.25	39	青森市	〃 0.50	19	常盤村	10.07			
		9.25				20	深浦町	10.10			

最高裁判所国民審査投票状況調

順位	市町村名	時 間	順位	市町村名	時 間	順位	市町村名	時 間	順位	市町村名	時 間
1	柏 村	6.22	21	東 北 町	7.16	41	岩 木 町	7.48	61	稲 垣 村	9.07
	脇野沢村	6.25			常 盤 村	7.16	42	相 馬 村	7.50	62	五所川原市
2	蓬 田 村	6.25	23	浪 岡 町	7.21	43	平 賀 町	7.53	63	青 森 市	9.37
	尾 上 町	6.25	24	平 内 町	7.22	44	心 つ 市	7.55	64	南 郷 村	10.15
5	今 別 町	6.29	25	市 浦 村	7.23			倉 石 村	7.55	65	西 目 屋 村
6	風 間 浦 村	6.40	26	天 間 林 村	7.25	46	鱒ヶ沢町	7.57	66	階 上 村	11.07
	大 間 町	6.40			野 辺 地 町	7.25		新 郷 村	8.00	67	弘 前 市
8	三 厩 村	6.45	28	南 郷 町	7.27	47	六ヶ所村	8.00		田 子 町	訂正 前 0.30
9	十和田町	6.47			大 鰯 町		7.27				
10	横 浜 町	6.55	30	大 畑 町	7.30	50	平 館 村	8.03			
11	六 戸 町	7.04			大 車 力 村	7.30	51	三 戸 町	8.10		
12	五 戸 町	7.05	32	田 舎 館 村	7.34	52	百 石 町	8.20			
13	上 北 町	7.06	33	小 泊 村	7.35	53	中 里 町	8.24			
14	碓ヶ関村	7.09			小 森 田 村	7.35	54	深 浦 町	8.31		
15	下 田 村	7.10	35	岩 崎 村	7.39	55	佐 井 村	8.35			
	川 内 町	7.10	36	蟹 田 町	7.40	56	板 柳 町	8.45			
19	福 地 村	7.10	37	金 木 町	7.42	57	八 戸 市	8.50			
	藤 崎 町	7.10	38	東 通 村	7.43			鶴 田 町	8.50		
	田 子 町	7.12	39	三 沢 市	7.45	60	木 造 町	8.50			
	名 川 町	7.12	40	十 和 田 市	7.47			七 戸 町	8.55		

最高裁判所国民審査開票状況調

順位	市町村名	時 間	順位	市町村名	時 間	順位	市町村名	時 間	順位	市町村名	時 間
1	柏 村	9.00	21	稲 垣 村	10.15	41	心 つ 市	11.50	61	鶴 田 町	// 1.50
	蓬 田 村	9.00			尾 上 町	10.15	42	六 戸 町	11.55	62	黒 石 市
3	平 館 村	9.10	21	板 柳 町	10.15	43	百 石 町	前 0.00			五所川原市
4	今 別 町	9.15		田 舎 館 村	10.15			三 戸 町	// 0.00	64	八 戸 市
	脇野沢町	9.15	25	川 内 町	10.19	45	大 畑 町	// 0.05	65	三 沢 市	// 3.30
6	名 川 町	9.30	26	常 盤 村	10.20		上 北 町	// 0.20	66	青 森 市	// 6.15
7	市 浦 村	9.35	27	十 和 田 町	10.25	46	下 田 村	// 0.20	67	弘 前 市	// 6.30
8	六ヶ所村	9.40	28	大 車 力 村	10.27		佐 井 村	// 0.20			
9	相 馬 村	9.47	29	岩 木 町	10.29	49	中 里 町	// 0.30			
10	南 郷 町	9.50	30	南 郷 村	10.53	50	野 辺 地 町	// 0.34			
11	森 田 村	9.55	31	三 厩 村	10.55	51	深 浦 町	// 0.35			
	藤 崎 町	9.55	32	大 鰯 町	11.00	52	福 地 村	// 0.52			
13	田 子 町	9.56			浪 岡 町	11.00	53	十 和 田 市	// 1.00		
14	横 浜 町	10.00	32	平 内 町	11.00	54	碓ヶ関村	// 1.10			
	新 郷 村	10.00			七 戸 町	11.00	55	金 木 町	// 1.13		
16	東 北 町	10.05	36	小 泊 村	11.02	56	木 造 町	// 1.21			
	倉 石 村	10.05	37	風 間 浦 村	11.05	57	西 目 屋 村	// 1.27			
18	蟹 田 町	10.10	38	天 間 林 村	11.20	58	岩 崎 村	// 1.38			
	階 上 村	10.10	39	東 通 村	11.25	59	平 賀 町	// 1.40			
			40	五 戸 町	11.35	60	鱒ヶ沢町	// 1.45			

青森・弘前・八戸・三市開票区における投票及開票状況調

衆 議 員

最 高 裁

市 名	開票区名	投票状況	開票状況	市 名	開票区名	投票状況	開票状況
青 森 市	第1開票区	8.35	前 0.20	青 森 市	第1開票区	8.35	前 4.25
"	" 2 "	8.35	" 0.30	"	" 2 "	8.35	" 4.25
"	" 3 "	8.35	" 0.20	"	" 3 "	8.35	" 4.25
"	" 4 "	8.35	" 0.30	"	" 4 "	8.35	" 5.30
"	" 5 "	9.37	" 0.30	"	" 5 "	9.37	" 4.45
弘 前 市	" 1 "	7.24	" 0.45	弘 前 市	" 1 "	11.55	" 3.25
"	" 2 "	7.13	" 0.45	"	" 2 "	11.55	" 6.30
"	" 3 "	7.25	" 0.45	"	" 3 "	11.55	" 3.30
"	" 4 "	7.25	" 0.45	"	" 4 "	11.55	" 3.40
八 戸 市	" 1 "	8.45	10.25	八 戸 市	" 1 "	8.45	" 2.40
"	" 2 "	8.45	11.00	"	" 2 "	8.45	" 1.23
"	" 3 "	8.45	10.45	"	" 3 "	8.45	" 1.15
"	" 4 "	8.45	10.50	"	" 4 "	8.45	" 2.40
"	" 5 "	8.45	11.17	"	" 5 "	8.45	" 2.40

第 31 表

投票所開閉時刻繰上、繰下に関する調

市町村名	投票所名	閉鎖時刻	有権者数	市町村名	投票所名	閉鎖時刻	有権者数
青 森 市	岩 波 分 館	2時間	95	鱸ヶ沢町	長平小学校	2時間	275
"	孫内小学校	"	218	"	建石小学校	"	530
"	下湯温泉旅館	"	14	深 浦 町	松原分校	"	71
"	田代平分校	"	66	"	長慶平小学校	"	172
"	大谷分校	"	52	岩 木 町	上弥生公民館	"	185
黒 石 市	厚目内小学校	"	157	"	常盤野小学校	"	291
"	沖浦小学校	"	407	相 馬 村	魁内分校	1時間	118
"	大川原小学校	"	286	"	沢田分校	"	98
五所川原市	長橋第4投票所	1時間	232	浪 岡 町	玉余魚沢小学校	"	248
十和田市	夏間木小学校	2時間	162	"	細野小学校	"	377
"	柏小学校	"	178	平 賀 町	小国小学校	2時間	266
"	長下小学校	"	155	"	葛川小学校	"	621
平 内 町	狩場沢小学校	1時間	409	金 木 町	大東ヶ丘分校	開始1時 間繰下 閉鎖1時 間繰上	62
"	東栄小学校	"	616	"	" "	"	"
"	茂浦小学校	"	286	中 里 町	協和分校	1時間	123
"	稲生小学校	2時間	144	"	若宮小学校	"	158
"	浦田小学校	"	205	野 辺 地 町	馬門小学校	"	1,271
"	東田沢小学校	"	762	"	百戸小学校	"	447
今 別 町	開知小学校	1時間	544	"	木明小学校	"	187
蓬 田 村	高根小学校	2時間	175	百 石 町	豊栄小学校	2時間	88
三 厩 村	竜飛部落会館	1時間	566	十 和 田 町	十和田小学校	"	239
鱸ヶ沢町	種里臥龍院	"	547	"	東湖小学校	"	200
"	一ツ森小学校	2時間	268	"	八ヶ山小学校	"	236
"	深谷小学校	"	212	横 浜 町	鳥帽子平分校	"	114
"	浜横沢小学校	1時間	485	上 北 町	虫神小学校	"	165
"	芦菴小学校	2時間	502				

青森・弘前・八戸・三市開票区における投票及開票状況調

衆 議 員

最 高 裁

市 名	開票区名	投票状況	開票状況	市 名	開票区名	投票状況	開票状況
青 森 市	第1開票区	8.35	前 0.20	青 森 市	第1開票区	8.35	前 4.25
"	" 2 "	8.35	" 0.30	"	" 2 "	8.35	" 4.25
"	" 3 "	8.35	" 0.20	"	" 3 "	8.35	" 4.25
"	" 4 "	8.35	" 0.30	"	" 4 "	8.35	" 5.30
"	" 5 "	9.37	" 0.30	"	" 5 "	9.37	" 4.45
弘 前 市	" 1 "	7.24	" 0.45	弘 前 市	" 1 "	11.55	" 3.25
"	" 2 "	7.13	" 0.45	"	" 2 "	11.55	" 6.30
"	" 3 "	7.25	" 0.45	"	" 3 "	11.55	" 3.30
"	" 4 "	7.25	" 0.45	"	" 4 "	11.55	" 3.40
八 戸 市	" 1 "	8.45	10.25	八 戸 市	" 1 "	8.45	" 2.40
"	" 2 "	8.45	11.00	"	" 2 "	8.45	" 1.23
"	" 3 "	8.45	10.45	"	" 3 "	8.45	" 1.15
"	" 4 "	8.45	10.50	"	" 4 "	8.45	" 2.40
"	" 5 "	8.45	11.17	"	" 5 "	8.45	" 2.40

第 31 表

投票所開閉時刻繰上、繰下に関する調

市町村名	投票所名	閉鎖時刻	有権者数	市町村名	投票所名	閉鎖時刻	有権者数
青 森 市	岩波分館	2時間	95	鱸ヶ沢町	長平小学校	2時間	275
"	孫内小学校	"	218	"	建石小学校	"	530
"	下湯温泉旅館	"	14	深 浦 町	松原分校	"	71
"	田代平分校	"	66	"	長慶平小学校	"	172
"	大谷分校	"	52	岩 木 町	上弥生公民館	"	185
黒 石 市	厚目内小学校	"	157	"	常盤野小学校	"	291
"	沖浦小学校	"	407	相 馬 村	魁内分校	1時間	118
"	大川原小学校	"	286	"	沢田分校	"	98
五所川原市	長橋第4投票所	1時間	232	浪 岡 町	玉余魚沢小学校	"	248
十和田市	夏間木小学校	2時間	162	"	細野小学校	"	377
"	柏小学校	"	178	平 賀 町	小国小学校	2時間	266
"	長下小学校	"	155	"	葛川小学校	"	621
平 内 町	狩場沢小学校	1時間	409	金 木 町	大東ヶ丘分校	開始1時間繰下 閉鎖1時間繰上	62
"	東栄小学校	"	616	"	" "	"	"
"	茂浦小学校	"	286	中 里 町	協和分校	1時間	123
"	稲生小学校	2時間	144	"	若宮小学校	"	158
"	浦田小学校	"	205	野 辺 地 町	馬門小学校	"	1,271
"	東田沢小学校	"	762	"	百戸小学校	"	447
今 別 町	開知小学校	1時間	544	"	木明小学校	"	187
蓬 田 村	高根小学校	2時間	175	百 石 町	豊栄小学校	2時間	88
三 厩 村	竜飛部落会館	1時間	566	十 和 田 町	十和田小学校	"	239
鱸ヶ沢町	種里臥龍院	"	547	"	東湖小学校	"	200
"	一ツ森小学校	2時間	268	"	八ヶ山小学校	"	236
"	深谷小学校	"	212	横 浜 町	鳥帽子平分校	"	114
"	浜横沢小学校	1時間	485	上 北 町	虫神小学校	"	165
"	芦菴小学校	2時間	502				

投票所開閉時刻繰上、繰下に関する調

市町村名	投票所名	繰上時刻	有権者数	市町村名	投票所名	繰上時刻	有権者数
東北町	清水目小学校	1時間	275	中里町	下豊岡公民館	1時間	544
"	船ヶ沢小学校	"	345	"	田茂木公民館	"	608
"	水喰小学校	"	614	"	今泉小学校	"	853
"	淋代小学校	2時間	275	市浦村	太田小学校	"	275
"	美須々小学校	"	155	六ヶ所村	泊小学校	2時間	2,156
"	夫雑原小学校	1時間	398	"	倉内小学校	"	665
天間林村	白石小学校	"	505	"	平沼小学校	"	658
"	听小学校	"	289	"	鷹架小学校	"	539
"	二ッ森小学校	"	334	"	戸鎖小学校	"	472
"	李沢小学校	"	277	"	千才小学校	"	427
下田村	豊栄小学校	2時間	90	"	弥栄平中学校	"	326
川内町	畑公民館	"	382	"	出戸小学校	"	233
東通村	全投票所(20ヶ所)	"	—	"	中志小学校	"	265
佐井村	長後集会所	"	105	"	二又小学校	"	167
"	福補集会所	"	182	佐井村	野平婦人ホーム	2時間	89
"	牛滝集会所	"	162	脇野沢村	小沢小学校	"	516
弘前市	弥生小学校	1時間	145	"	滝山小学校	"	314
"	十面沢公民館	"	550	"	九双泊小学校	"	176
"	十腰内公民館	"	782	"	蛸田分校	"	156
"	三和小学校	"	1,077	三戸町	奥山すゑ宅	1時間	281
"	市農協新和支店 笹館分店	"	361	"	沼田隆正宅	"	65
十和田市	早坂小学校	"	489	"	大舌小学校	"	192
"	協和小学校	"	360	"	松山功宅	"	82
"	大不動小学校	"	366	"	杉沢小学校	"	449
"	滝沢小学校	"	506	"	横沢次信宅	2時間	56
三沢市	浜三沢公民館	"	665	田子町	夏坂小学校	1時間	146
"	三川目公民館	"	482	"	新田木炭倉庫	"	267
"	鹿中保育所	"	359	名川町	鳥舌内小学校	"	375
"	四川目公民館	"	1,025	"	鳥谷小学校	"	485
"	五川目公民館	"	396	"	横沢小学校	"	182
"	淋代公民館	"	606	"	法光寺小学校	"	122
"	細谷公民館	2時間	223	"	名久井第2小学校	"	208
"	六川目小学校	"	581	階上村	田代小学校	"	310
"	織笠公民館	"	260	南郷村	島守小学校	"	1,531
"	塩釜公民館	"	425	"	増田小学校	"	358
"	砂森分校	"	98	"	緑小学校	2時間	135
"	天ヶ森小学校	"	179	"	田代小学校	"	106
"	谷地頭小学校	"	467	"	頃巻沢小学校	1時間	154
"	根井小学校	"	197	"	古里小学校	2時間	106
むつ市	浜関根集会所	"	297	倉石村	横倉部落集会所	開始1時間 繰下	153
"	鳥沢小学校	"	674	"	"	閉鎖1時間 繰上	"
"	金谷沢小学校	"	243	"	楡沢集会所	閉鎖1時間	186
"	奥内小学校	"	516	新郷村	小坂小学校	1時間	284
"	近川共同作業所	"	556	"	上柵柵公民館	"	269
"	中野沢小学校	"	320	"	川代小学校	"	427
"	角進公民館	"	283	"	田茂代小学校	2時間	127
"	城ヶ沢小学校	"	626				

投票所開閉時刻線上，線下に関する調

市町村名	投票所名	線上時刻	有権者数	市町村名	投票所名	線上時刻	有権者数
新郷村	扇ノ沢集会所	1時間	399	新郷村	間明田集会所	1時間	214
〃	長崎婦人ホーム	2時間	120	〃	潜水小学校	2時間	120
〃	西越小学校	1時間	486	〃	中崎冬期分校	〃	128

区分	閉鎖時刻を1時間 線上した投票所数	閉鎖時刻を2時間 線上した投票所数	開始時刻を1時間 線下，閉鎖時刻を 1時間線上した， 投票所数	計	投票所総数	線上率
市部	16	27	0	43	320	13.43
郡部	51	71	2	124	546	22.71
計	67	98	2	167	866	19.28

第 32 表 衆議院議員総選挙臨時啓発事業推進要領

I 臨時啓発の基本方針

衆議院議員総選挙に際し，県内有権者に対し，今回の総選挙の意義及び重要性を周知し，国会の重要な役割を確認して，明るく正しい投票によつて立派な候補者が選ばれるよう各種の啓発事業を行なうものとする。

II 臨時啓発の重点項目

- (1) 金のかからないきれいな選挙を推進する運動
- (2) 政見をよく理解し，よく考えて投票する運動
- (3) 有権者総参加の気運を盛りあげる運動

III 事業

1. 県において行なう事業

- (1) 県広報車による重点啓発

前回の衆議院議員総選挙の投票率第1区65%以下，第2区75%以下の市町村を重点的に巡回する。

1月15日から1月29日までとする。

投票所開閉時刻線上，線下に関する調

市町村名	投票所名	線上時刻	有権者数	市町村名	投票所名	線上時刻	有権者数
新郷村	扇ノ沢集会所	1時間	399	新郷村	間明田集会所	1時間	214
〃	長崎婦人ホーム	2時間	120	〃	潜水小学校	2時間	120
〃	西越小学校	1時間	486	〃	中崎冬期分校	〃	128

区分	閉鎖時刻を1時間 線上した投票所数	閉鎖時刻を2時間 線上した投票所数	開始時刻を1時間 線下，閉鎖時刻を 1時間線上した， 投票所数	計	投票所総数	線上率
市部	16	27	0	43	320	13.43
郡部	51	71	2	124	546	22.71
計	67	98	2	167	866	19.28

第 32 表

衆議院議員総選挙臨時啓発事業推進要領

I 臨時啓発の基本方針

衆議院議員総選挙に際し，県内有権者に対し，今回の総選挙の意義及び重要性を周知し，国会の重要な役割を確認して，明るく正しい投票によつて立派な候補者が選ばれるよう各種の啓発事業を行なうものとする。

II 臨時啓発の重点項目

- (1) 金のかからないきれいな選挙を推進する運動
- (2) 政見をよく理解し，よく考えて投票する運動
- (3) 有権者総参加の気運を盛りあげる運動

III 事業

1. 県において行なう事業

(1) 県広報車による重点啓発

前回の衆議院議員総選挙の投票率第1区65%以下，第2区75%以下の市町村を重点的に巡回する。
1月15日から1月29日までとする。

衆議院議員総選挙県広報車による重点啓発計画

自 1. 15 ~ 至 1. 29

月 日(曜)	出 発 地	巡 回 市 町 村	宿 泊 地
1. 15 日	青 森 市	浪 岡 町 黒 石 市	弘 前 市
16 月	弘 前 市	弘 前 市	鯉ヶ沢町
17 火	鯉ヶ沢町	鯉ヶ沢町 森 田 村 木 造 町	五所川原市
18 水	五所川原市	五所川原市 金 木 町	青 森 市
19 木	青 森 市	蓬 田 村 平 館 村 今 別 町	青 森 市
20 金		車 輛 整 備	
21 土	青 森 市	横 浜 町 む つ 市	む つ 市
22 日	む つ 市	大 畑 町 風 間 浦 村 大 間 町	む つ 市
23 月	む つ 市	東 通 村 む つ 市	三 沢 市
24 火	三 沢 市	三 沢 市 下 田 村 百 石 町	百 石 町
25 水	百 石 町	八 戸 市	八 戸 市
26 木	八 戸 市	福 地 村 名 川 町 三 戸 町	三 戸 町
27 金	三 戸 町	田 子 町 五 戸 町 十 和 田 市	十 和 田 市
28 土	十 和 田 市	十 和 田 市 東 北 町 野 辺 地 町	青 森 市
29 日	青 森 市	平 内 町 青 森 市	

- 啓発の方法 拡声機による投票総参加の呼びかけ。

(2) 新聞広告

- 実施の時期 1月25日から1月29日までの間
延 24回、関係新聞社 11社（県内紙6社、東京地方版5社）
- 内 容
 1. 選挙期日の周知徹底
 2. 明るく正しい選挙の推進
 3. 選挙期日の繰上げ及び投票所閉鎖時刻の繰上げについて
 4. 投票総参加の呼びかけ

(3) テレビ、ラジオ等による啓発

- 実施期間 1月8日から1月29日まで
- 啓発の内容 選挙期日の周知徹底と投票総参加の呼びかけ
- 啓発の方法
テレビ 10秒スポット放送コマーシャルカード使用116回、30分番組のスポンサー1回
ラジオ 10秒スポット放送138回、以上何れもRAB放送

(4) スライドによる啓発

- 実施期間 1月22日から1月29日まで県内40映画館

- 啓発の内容
選挙期日の周知徹底と投票総参加の呼びかけ
- (5) ポスターの作成配付（2種類）
 - 配付内訳 旧市各100枚，新市各60枚，町村各40枚，計3,000枚×2種類
 - 規 格 52.7cm×77cm
 - 内 容 主として選挙への総参加と明るく正しい選挙の推進
- (6) 広告幕の作成配付（3種類）
 - 配付の内訳
 - 選挙期日周知用広告幕 県1枚，各市町村1枚（68枚）
 - 明るく正しい選挙の推進（横断幕，懸垂幕2種）市各5枚，町村各2枚（作成総枚数320枚）
- (7) ステッカーによる啓発
 - 掲示の期間 1月10日から1月29日，県内7のバス会社等
 - 枚 数 1,090枚
 - 内 容 選挙期日の周知徹底，投票総参加の呼びかけ
- (8) 大型チラシによる啓発
 - 配布の時期 衆議院議員選挙公報と同時配布
 - 枚数及び規格 339,000枚
 - 内 容 衆議院議員総選挙の意義と最高裁判所裁判官国民審査制度の啓発
- (9) 広報紙（誌）等による啓発
 - 県政のあゆみ，協議会機関紙「明るい選挙」を活用し，衆議院議員総選挙の意義，最高裁判所裁判官国民審査制度の解説を行なう。
- (10) 選挙事前運動ならびに選挙違反防止対策青森県連絡協議会の設置
 - 青森地方検察庁，青森県警察本部，青森県明るく正しい選挙推進協議会，青森県選挙管理委員会等の関係団体により，「選挙事前運動ならびに選挙違反防止対策青森県連絡協議会」を設置し，選挙事前運動ならびに選挙違反を防止する。
 - 連絡協議会の事業
選挙運動ならびに選挙違反防止に関する（情報交換，調査研究，啓発宣伝，自重の要望および注意の喚起）

IV 市町村が行なう啓発事業

- (1) 有線放送の活用
- (2) 市町村広報紙（誌）の活用
- (3) 成人式等の場所を活用した啓発
- (4) 青年団，婦人団体等が行なう各種学習の場を活用した啓発
- (5) パレード等の実施
- (6) その他，各市町村の地域の実情に応じた啓発を行なう

そ の 二

最高裁判所 国民審査
裁判官

第33表

投 票 調

県 計

区分 郡市名	投票当日の有権者数			投票者数			棄権者数			投票率		
	男	女	計	男	女	計	男	女	計	男	女	計
青森市	63,889	73,284	137,173	48,999	53,522	102,521	14,890	19,762	34,652	76.69	73.03	74.74
弘前市	43,232	50,574	93,806	33,592	38,986	72,579	9,640	11,588	21,228	77.70	77.09	77.37
八戸市	53,932	57,430	111,362	37,683	36,542	74,225	16,249	20,888	37,137	69.87	63.63	66.65
黒石市	11,279	12,815	24,094	8,674	9,925	18,599	2,605	2,890	5,495	76.90	77.45	77.19
五所川原市	13,767	15,563	29,330	9,418	10,400	19,818	4,349	5,163	9,512	68.41	66.83	67.57
十和田市	13,068	14,751	27,819	9,180	9,207	18,387	3,888	5,544	9,432	70.25	62.42	66.10
三沢市	9,862	11,145	21,007	6,632	6,879	13,511	3,230	4,266	7,496	67.25	61.72	64.32
むつ市	11,737	12,016	23,753	8,699	8,163	16,862	3,038	3,853	6,891	74.12	67.93	70.99
市計	220,766	247,578	468,344	162,877	173,624	336,501	57,889	73,954	131,843	73.78	70.13	71.85
東郡計	13,267	14,511	27,778	9,919	10,079	19,998	3,348	4,432	7,780	74.76	69.46	71.99
西郡計	25,413	28,137	53,550	19,545	21,886	41,431	5,868	6,251	12,119	76.91	77.78	77.37
中郡計	6,725	7,331	14,056	4,948	6,192	11,140	1,777	1,139	2,916	73.58	84.46	79.25
南郡計	32,052	35,729	67,781	24,548	28,112	52,660	7,504	7,017	15,121	76.59	78.68	77.69
北郡計	22,740	25,152	47,892	17,199	19,370	36,569	5,541	5,782	11,323	75.63	77.01	76.36
上北郡計	33,948	37,118	71,066	23,210	25,362	48,572	10,738	11,756	22,494	68.37	68.33	68.35
下北郡計	15,448	16,401	31,849	11,698	11,610	23,308	3,750	4,791	8,541	75.73	70.79	73.18
三戸郡計	29,592	33,215	62,807	20,659	21,472	42,131	8,933	11,743	20,676	69.81	64.65	67.08
郡計	179,185	197,594	376,779	131,726	144,083	275,809	47,459	53,511	100,970	73.51	72.92	73.20
県計	399,951	445,172	845,123	294,603	317,707	612,310	105,348	127,465	232,813	73.66	71.37	72.45

市町村別

投 票 調

(最高裁)

区分 市町村名	投票当日の有権者数			投票者数			棄権者数			投票率		
	男	女	計	男	女	計	男	女	計	男	女	計
青森市 第1開票区	12,753	14,634	27,387	9,848	10,686	20,534	2,905	3,948	6,853	77.22	73.02	74.98
青森市 第2 "	11,587	13,567	25,154	9,189	10,201	19,390	2,398	3,366	5,764	79.30	75.19	77.09
青森市 第3 "	13,301	15,387	28,688	10,019	11,180	21,199	3,282	4,207	7,489	75.33	72.66	73.90
青森市 第4 "	11,781	14,425	26,206	8,951	10,275	19,226	2,830	4,150	6,980	75.98	71.23	73.36
青森市 第5 "	14,467	15,271	29,738	10,992	11,180	22,172	3,475	4,091	7,566	75.98	73.21	74.56
市計	63,889	73,284	137,173	48,999	53,522	102,521	14,890	19,762	34,652	76.69	73.03	74.74
八戸市 第1開票区	12,544	11,031	23,575	9,203	7,045	16,248	3,341	3,986	7,327	73.37	63.87	68.92
八戸市 第2 "	11,713	13,483	25,196	8,593	8,948	17,541	3,120	4,535	7,655	73.36	66.37	69.62
八戸市 第3 "	9,013	10,064	19,077	6,373	6,773	13,146	2,640	3,291	5,931	70.71	67.30	68.91
八戸市 第4 "	9,282	10,369	19,651	6,633	7,093	13,726	2,649	3,276	5,925	71.46	68.41	69.85
八戸市 第5 "	11,380	12,483	23,863	6,881	6,683	13,564	4,499	5,800	10,299	60.47	53.54	56.84
市計	53,932	57,430	111,362	37,683	36,542	74,225	16,249	20,888	37,137	69.87	63.63	66.65
十和田市	13,068	14,751	27,819	9,180	9,207	18,387	3,888	5,544	9,432	70.25	62.42	66.10
三沢市	9,862	11,145	21,007	6,632	6,879	13,511	3,230	4,266	7,496	67.25	61.72	64.32
むつ市	11,737	12,016	23,753	8,699	8,163	16,862	3,038	3,853	6,891	74.12	67.93	70.99
市計	152,488	168,626	321,114	111,193	114,313	225,506	41,295	54,313	95,608	72.92	67.80	70.23
弘前市 第1開票区	10,572	12,490	23,062	8,421	9,751	18,172	2,151	2,739	4,890	79.65	78.07	78.80
弘前市 第2 "	10,121	11,571	21,692	7,442	8,698	16,140	2,679	2,873	5,552	73.53	75.17	74.41
弘前市 第3 "	11,988	13,896	25,884	9,342	10,791	20,133	2,646	3,105	5,751	77.93	77.66	77.78
弘前市 第4 "	10,551	12,617	23,168	8,387	9,746	18,133	2,164	2,871	5,035	79.49	77.24	78.27
市計	43,232	50,574	93,806	33,592	38,986	72,579	9,640	11,588	21,228	77.70	77.09	77.37
黒石市	11,279	12,815	24,094	8,674	9,925	18,599	2,605	2,890	5,495	76.90	77.45	77.19
五所川原市	13,767	15,563	29,330	9,418	10,400	19,818	4,349	5,163	9,512	68.41	66.83	67.57
市計	68,278	78,952	147,230	51,684	59,311	110,995	16,594	19,641	36,235	75.70	75.12	75.39

投 票 調

東 津 軽 郡

市町村名	投票当日の有権者数			投票者数			棄権者数			投票率		
	男	女	計	男	女	計	男	女	計	男	女	計
平内町	4,904	5,414	10,318	3,735	3,845	7,580	1,169	1,569	2,738	76.16	71.02	73.46
蟹田町	1,899	2,063	3,962	1,367	1,295	2,662	532	768	1,300	71.99	62.77	67.19
今別町	2,044	2,362	4,406	1,535	1,598	3,133	509	764	1,273	75.10	67.65	71.11
蓬田村	1,443	1,542	2,985	1,026	1,103	2,129	417	439	856	71.10	71.53	71.32
平館村	1,456	1,556	3,012	1,018	1,069	2,087	438	487	925	69.92	68.70	69.29
三殿村	1,521	1,574	3,095	1,238	1,169	2,407	283	405	688	81.39	74.27	77.77
計	13,267	14,511	27,778	9,919	10,079	19,998	3,348	4,432	7,780	74.76	69.46	71.99

西 津 軽 郡

市町村名	投票当日の有権者数			投票者数			棄権者数			投票率		
	男	女	計	男	女	計	男	女	計	男	女	計
鱒ヶ沢町	5,845	6,577	12,422	4,540	5,186	9,726	1,305	1,391	2,696	77.67	78.85	78.30
木造町	7,114	7,963	15,077	5,296	6,131	11,427	1,818	1,832	3,650	74.44	76.99	75.79
深浦町	3,909	4,204	8,113	3,090	3,024	6,114	819	1,180	1,999	79.05	71.93	75.36
森田村	1,736	1,936	3,672	1,282	1,469	2,751	454	467	921	73.85	75.88	74.92
岩崎村	1,462	1,631	3,093	1,222	1,387	2,609	240	244	484	83.58	85.04	84.32
柏村	1,449	1,619	3,068	1,147	1,316	2,463	302	303	605	79.16	81.28	80.22
稲垣村	1,912	2,091	4,003	1,467	1,671	3,138	445	420	865	76.73	79.91	78.32
車力村	1,986	2,116	4,102	1,501	1,702	3,203	485	414	899	75.58	80.43	78.02
計	25,413	28,137	53,550	19,545	21,886	41,431	5,868	6,251	12,119	76.91	77.78	77.32

中 津 軽 郡

市町村名	投票当日の有権者数			投票者数			棄権者数			投票率		
	男	女	計	男	女	計	男	女	計	男	女	計
岩木村	3,991	4,445	8,436	3,019	3,713	6,732	972	732	1,704	75.65	83.53	79.81
相馬村	1,326	1,476	2,802	906	1,274	2,180	420	202	622	68.33	86.31	77.81
西目屋村	1,408	1,410	2,818	1,023	1,205	2,228	385	205	590	72.65	85.46	79.01
計	6,725	7,331	14,056	4,948	6,192	11,140	1,777	1,139	2,916	73.58	84.46	79.22

南 津 軽 郡

市町村名	投票当日の有権者数			投票者数			棄権者数			投票率		
	男	女	計	男	女	計	男	女	計	男	女	計
藤崎町	3,539	3,894	7,433	2,889	3,136	6,025	650	758	1,408	81.63	80.53	81.0
大鰐町	5,412	6,217	11,629	3,973	5,025	8,998	1,439	1,192	2,631	73.41	80.83	77.3
尾上町	3,211	3,610	6,821	2,612	2,907	5,519	599	703	1,302	81.35	80.53	80.9
浪岡町	6,469	7,203	13,672	4,826	5,259	10,085	1,643	1,944	3,587	74.60	73.01	73.7
平賀町	7,185	7,765	14,950	5,023	5,830	10,853	2,162	1,935	4,097	69.91	75.08	72.6
常盤村	1,826	2,017	3,843	1,434	1,612	3,046	392	405	797	78.53	79.92	79.2
田舎館村	2,977	3,399	6,376	2,602	2,912	5,514	375	487	862	87.40	85.67	86.4
碓ヶ関村	1,433	1,624	3,057	1,189	1,431	2,620	244	193	437	82.97	88.12	85.7
計	32,052	35,729	67,781	24,548	28,112	52,660	7,504	7,617	15,121	76.59	78.68	77.6

投 票 調

北 津 軽 郡

区 分 市町村名	投票当日の有権者数			投 票 者 数			棄 権 者 数			投 票 率		
	男	女	計	男	女	計	男	女	計	男	女	計
板 柳 町	5,790	6,462	12,252	4,539	4,958	9,497	1,251	1,504	2,755	78.39	76.73	77.51
金 木 町	4,306	4,766	9,072	3,348	4,039	7,387	958	727	1,685	77.75	84.75	81.43
中 黒 町	4,380	4,715	9,095	3,156	3,738	6,894	1,224	977	2,201	72.05	79.28	75.80
鶴 田 町	5,254	5,915	11,169	3,798	4,287	8,085	1,456	1,628	3,084	72.29	72.48	72.39
市 浦 村	1,402	1,555	2,957	1,143	1,085	2,228	259	470	729	81.53	69.77	75.35
小 泊 村	1,608	1,793	3,347	1,215	1,263	2,478	393	476	869	75.56	72.63	74.04
計	22,740	25,152	47,892	17,199	19,370	36,569	5,541	5,782	11,323	75.63	77.01	76.36

上 北 郡

区 分 市町村名	投票当日の有権者数			投 票 者 数			棄 権 者 数			投 票 率		
	男	女	計	男	女	計	男	女	計	男	女	計
野 辺 地 町	4,877	5,544	10,421	3,366	4,007	7,373	1,511	1,537	3,048	69.02	72.28	70.75
七 戸 町	3,670	4,198	7,868	2,711	3,042	5,753	959	11,56	2,115	73.87	72.46	73.12
百 石 町	2,599	2,825	5,424	1,811	2,000	3,811	788	825	1,613	69.68	70.80	70.26
十 和 田 町	2,520	2,781	5,301	1,814	1,872	3,686	706	909	1,615	71.98	67.31	69.53
六 戸 町	3,098	3,319	6,417	2,216	2,325	4,541	882	994	1,876	71.53	70.05	70.77
横 浜 町	2,042	2,211	4,253	1,464	1,536	3,000	578	675	1,253	71.69	69.47	70.54
上 北 町	3,023	3,364	6,387	2,336	2,546	4,882	687	818	1,505	77.27	75.68	76.44
東 北 町	3,583	3,757	7,340	2,347	2,712	5,059	1,236	1,045	2,281	65.50	72.19	68.92
天 間 林 村	3,185	3,515	6,700	2,233	2,494	4,727	952	1,021	1,973	70.11	70.95	70.55
下 田 村	2,033	2,187	4,220	1,420	1,431	2,851	613	756	1,369	69.85	65.43	67.56
六ヶ所村	3,318	3,417	6,735	1,492	1,397	2,889	1,826	2,020	3,846	44.97	40.88	42.90
計	33,948	37,118	71,066	23,210	25,362	48,572	10,738	11,756	22,494	68.37	68.37	68.35

下 北 郡

区 分 市町村名	投票当日の有権者数			投 票 者 数			棄 権 者 数			投 票 率		
	男	女	計	男	女	計	男	女	計	男	女	計
川 内 町	2,581	2,850	5,431	2,137	2,240	4,377	444	610	1,054	82.80	78.60	80.59
大 畑 町	3,677	4,019	7,696	2,423	2,524	4,947	1,254	1,495	2,749	65.90	62.80	64.28
大 間 町	2,070	2,134	4,204	1,469	1,296	2,765	601	838	1,439	70.97	60.73	65.77
東 通 村	3,254	3,328	6,582	2,452	2,418	4,870	802	910	1,712	73.35	72.66	73.99
風 間 浦 村	1,240	1,330	2,570	977	906	1,883	263	424	687	78.79	68.12	73.27
佐 井 村	1,419	1,488	2,907	1,186	1,201	2,387	233	287	520	83.58	80.71	82.11
脇 野 沢 村	1,207	1,252	2,459	1,054	1,025	2,079	153	227	380	87.32	81.87	84.55
計	15,448	16,401	31,849	11,698	11,610	23,308	3,750	4,791	8,541	75.73	70.79	73.18

投 票 調

三 戸 郡

区 分 市町村名	投票当日の有権者数			投票者数			棄権者数			投票率		
	男	女	計	男	女	計	男	女	計	男	女	計
三 戸 町	5,161	5,949	11,110	3,379	3,658	7,037	1,782	2,291	4,073	65.47	61.49	63.34
五 戸 町	5,873	6,683	12,556	4,193	3,987	8,180	1,680	2,696	4,376	71.39	59.66	65.15
田 子 町	3,187	3,414	6,601	2,324	2,378	4,702	863	1,036	1,899	72.92	69.65	71.23
名 川 町	3,547	4,030	7,577	2,439	2,591	5,030	1,108	1,439	2,547	68.76	64.29	66.39
南 部 町	2,175	2,550	4,725	1,701	1,823	3,524	474	727	1,201	78.21	71.49	74.58
階 上 村	2,720	2,870	5,590	1,809	1,920	3,729	911	950	1,861	66.51	66.90	66.71
福 地 村	1,570	1,808	3,378	1,136	1,224	2,360	434	584	1,018	72.36	67.70	69.86
南 郷 村	2,452	2,766	5,218	1,510	1,736	3,246	942	1,030	1,972	61.58	62.76	62.21
倉 石 村	1,257	1,366	2,623	929	870	1,799	328	496	824	73.91	63.69	68.59
新 郷 村	1,650	1,779	3,429	1,239	1,285	2,524	411	494	905	75.09	72.23	73.61
計	29,592	33,215	62,807	20,659	21,472	42,131	8,933	11,743	20,676	69.81	64.65	67.08

第34表

開 票 調

県 計

(最高裁)

区 分 郡市名	投票総数	内 訳		無効投票率	備 考
		有効投票	無効投票		
青 森 市	102,378	93,442	8,936	8.73	持帰り 143
弘 前 市	72,198	65,263	6,935	9.61	持帰り 380
八 戸 市	73,192	68,320	4,872	6.66	持帰り 1,033
黒 石 市	18,445	16,667	1,768	9.59	不受理 1 持帰り 145 置忘れ 7
五 所 川 原 市	19,745	16,922	2,823	14.30	持帰り 73
十 和 田 市	18,332	16,812	1,520	8.29	持帰り 55
三 沢 市	13,423	12,125	1,298	9.67	持帰り 88
む つ 市	16,853	15,281	1,572	9.33	持帰り 9
市 計	334,566	304,842	29,724	8.88	不受理 2 持帰り 1,926 置去り 7
東 郡 計	19,881	18,062	1,819	9.15	持帰り 117
西 郡 計	41,306	37,678	3,628	8.78	不受理 20 持帰り 105
中 郡 計	11,097	10,123	974	8.78	持帰り 43
南 郡 計	52,328	47,791	4,537	8.67	不受理 14 持帰り 318
北 郡 計	36,460	33,267	3,193	8.76	不受理 9 持帰り 100
上 北 郡 計	48,385	43,019	5,366	11.09	不受理 1 持帰り 186
下 北 郡 計	23,221	22,184	2,037	8.77	持帰り 87
三 戸 郡 計	42,023	39,522	2,501	5.95	不受理 2 持帰り 106
郡 計	274,701	250,646	24,055	8.76	不受理 46 持帰り 1,062
県 計	609,267	555,488	53,779	8.83	不受理 48 持帰り 2,988 置去り 7

投 票 調

三 戸 郡

区 分 市町村名	投票当日の有権者数			投票者数			棄権者数			投票率		
	男	女	計	男	女	計	男	女	計	男	女	計
三 戸 町	5,161	5,949	11,110	3,379	3,658	7,037	1,782	2,291	4,073	65.47	61.49	63.34
五 戸 町	5,873	6,683	12,556	4,193	3,987	8,180	1,680	2,696	4,376	71.39	59.66	65.15
田 子 町	3,187	3,414	6,601	2,324	2,378	4,702	863	1,036	1,899	72.92	69.65	71.23
名 川 町	3,547	4,030	7,577	2,439	2,591	5,030	1,108	1,439	2,547	68.76	64.29	66.39
南 部 町	2,175	2,550	4,725	1,701	1,823	3,524	474	727	1,201	78.21	71.49	74.58
階 上 村	2,720	2,870	5,590	1,809	1,920	3,729	911	950	1,861	66.51	66.90	66.71
福 地 村	1,570	1,808	3,378	1,136	1,224	2,360	434	584	1,018	72.36	67.70	69.86
南 郷 村	2,452	2,766	5,218	1,510	1,736	3,246	942	1,030	1,972	61.58	62.76	62.21
倉 石 村	1,257	1,366	2,623	929	870	1,799	328	496	824	73.91	63.69	68.59
新 郷 村	1,650	1,779	3,429	1,239	1,285	2,524	411	494	905	75.09	72.23	73.61
計	29,592	33,215	62,807	20,659	21,472	42,131	8,933	11,743	20,676	69.81	64.65	67.08

第34表

開 票 調

県 計

(最高裁)

区 分 郡市名	投票総数	内 訳		無効投票率	備 考
		有効投票	無効投票		
青 森 市	102,378	93,442	8,936	8.73	持帰り 143
弘 前 市	72,198	65,263	6,935	9.61	持帰り 380
八 戸 市	73,192	68,320	4,872	6.66	持帰り 1,033
黒 石 市	18,445	16,667	1,768	9.59	不受理 1 置忘れ 7 持帰り 145
五 所 川 原 市	19,745	16,922	2,823	14.30	持帰り 73
十 和 田 市	18,332	16,812	1,520	8.29	持帰り 55
三 沢 市	13,423	12,125	1,298	9.67	持帰り 88
む つ 市	16,853	15,281	1,572	9.33	持帰り 9
市 計	334,566	304,842	29,724	8.88	不受理 2 置去り 7 持帰り 1,926
東 郡 計	19,881	18,062	1,819	9.15	持帰り 117
西 郡 計	41,306	37,678	3,628	8.78	不受理 20 持帰り 105
中 郡 計	11,097	10,123	974	8.78	持帰り 43
南 郡 計	52,328	47,791	4,537	8.67	不受理 14 持帰り 318
北 郡 計	36,460	33,267	3,193	8.76	不受理 9 持帰り 100
上 北 郡 計	48,385	43,019	5,366	11.09	不受理 1 持帰り 186
下 北 郡 計	23,221	22,184	2,037	8.77	持帰り 87
三 戸 郡 計	42,023	39,522	2,501	5.95	不受理 2 持帰り 106
郡 計	274,701	250,646	24,055	8.76	不受理 46 持帰り 1,062
県 計	609,267	555,488	53,779	8.83	不受理 48 置去り 7 持帰り 2,988

開 票 調

市 町 村 別

区 分 市町村名	投 票 総 数	内 訳		無 効 投 票 率	備 考
		有 効 投 票	無 効 投 票		
青森市 第1開票区	20,534	18,880	1,654	8.05	
第2 "	19,390	17,738	1,652	8.52	
第3 "	21,056	19,507	1,549	7.36	持帰り 143
第4 "	19,226	17,564	1,662	8.64	
第5 "	22,172	19,753	2,419	10.91	
計	102,378	93,442	8,936	8.73	持帰り 143
八戸市 第1開票区	16,113	15,152	961	5.96	持帰り 135
第2 "	17,273	16,219	1,054	6.10	持帰り 268
第3 "	12,896	12,033	863	6.69	持帰り 250
第4 "	13,508	12,578	930	6.88	持帰り 218
第5 "	13,402	12,338	1,064	7.94	持帰り 162
計	73,192	68,320	4,872	6.66	持帰り 1,033
十和田市	18,332	16,812	1,520	8.29	持帰り 55
三沢市	13,423	12,125	1,298	9.67	持帰り 88
むつ市	16,853	15,281	1,572	9.33	持帰り 9
計	224,178	205,980	18,198	8.12	持帰り 1,328

区 分 市町村名	投 票 総 数	内 訳		無 効 投 票 率	備 考
		有 効 投 票	無 効 投 票		
弘前市 第1開票区	18,089	16,299	1,790	9.90	持帰り 83
第2 "	16,051	14,620	1,431	8.92	持帰り 89
第3 "	20,009	18,139	1,870	9.35	持帰り 124
第4 "	18,049	16,205	1,844	10.22	持帰り 84
計	72,198	65,263	6,935	9.61	持帰り 380
黒石市	18,445	16,677	1,768	9.59	不受理 2 持帰り 145 置忘れ 7
五所川原市	19,745	16,922	2,823	14.30	持帰り 73
市 計	110,388	98,862	11,526	10.44	不受理 2 持帰り 598 置忘れ 7

東 津 軽 郡

区 分 市町村名	投 票 総 数	内 訳		無 効 投 票 率	備 考
		有 効 投 票	無 効 投 票		
平内町	7,575	6,721	854	11.27	持帰り 5
蟹田町	2,551	2,318	233	9.13	持帰り 111
今別町	3,133	2,780	353	11.27	
蓬田村	2,129	1,920	209	9.82	
平館村	2,087	1,999	88	4.22	
三厩村	2,406	2,324	82	3.41	持帰り 1
計	19,881	18,062	1,819	9.15	持帰り 117

開 票 調

西 津 軽 郡

区 分 市町村名	投 票 総 数	内 訳		無 効 投 票 率	備 考
		有 効 投 票	無 効 投 票		
鯉ヶ沢町	9,644	8,435	1,209	12.54	持帰り 82
木造町	11,427	10,688	739	6.47	
深浦町	6,114	5,522	592	9.68	
森田村	2,728	2,472	256	9.38	持帰り 23
岩崎村	2,609	2,594	15	0.57	
柏村	2,463	2,110	353	14.33	
稲垣村	3,119	2,937	182	5.84	不受理 19
車力村	3,202	2,920	282	8.81	不受理 1
計	41,306	37,678	3,628	8.78	不受理 20 持帰り 105

中 津 軽 郡

区 分 市町村名	投 票 総 数	内 訳		無 効 投 票 率	備 考
		有 効 投 票	無 効 投 票		
岩木町	6,725	6,102	623	9.26	持帰り 7
相馬村	2,156	1,998	158	7.33	持帰り 24
西目屋村	2,216	2,023	193	8.71	持帰り 12
計	11,097	10,123	974	8.78	持帰り 43

南 津 軽 郡

区 分 市町村名	投 票 総 数	内 訳		無 効 投 票 率	備 考
		有 効 投 票	無 効 投 票		
藤崎町	6,025	5,185	840	13.94	
大鰯町	8,998	8,282	716	7.96	
尾上町	5,513	4,891	622	11.28	持帰り 6
浪岡町	9,924	9,924	0	0	持帰り 161
平賀町	10,752	9,655	1,097	10.20	持帰り 101
常盤村	3,046	2,681	365	11.98	
田舎館村	5,459	4,838	621	11.38	不受理 14 持帰り 41
碓ヶ関村	2,611	2,335	276	10.57	持帰り 9
計	52,328	47,791	4,537	8.67	不受理 14 持帰り 318

北 津 軽 郡

区 分 市町村名	投 票 総 数	内 訳		無 効 投 票 率	備 考
		有 効 投 票	無 効 投 票		
板柳町	9,497	8,980	517	5.44	
金木町	7,387	6,662	725	9.81	
中里町	6,885	6,181	704	10.23	不受理 9
鶴田町	7,987	7,203	784	9.82	持帰り 98
市浦村	2,226	2,058	168	7.55	持帰り 2
小泊村	2,478	2,183	295	11.90	
計	36,460	33,267	3,193	8.76	不受理 9 持帰り 100

開 票 調

上 北 郡

区 分 市町村名	投 票 総 数	内 訳		無 効 投 票 率	備 考
		有 効 投 票	無 効 投 票		
野 辺 地 町	7,316	6,660	656	8.97	持帰り 57
七 戸 町	5,726	5,189	537	9.38	持帰り 27
百 石 町	3,811	3,397	414	10.86	
十 和 田 町	3,679	3,306	373	10.14	持帰り 7
六 戸 町	4,516	4,021	495	10.96	持帰り 25
横 浜 町	2,993	2,620	373	12.46	持帰り 7
上 北 町	4,876	4,092	784	16.08	持帰り 6
東 北 町	5,052	4,444	608	12.03	持帰り 7
天 間 林 村	4,718	4,207	511	10.83	持帰り 9
下 田 村	2,838	2,596	242	8.53	持帰り 13
六ヶ所 村	2,860	2,487	373	13.04	不受理 1 持帰り 28
計	48,385	43,019	5,366	11.09	不受理 1 持帰り 186

下 北 郡

区 分 市町村名	投 票 総 数	内 訳		無 効 投 票 率	備 考
		有 効 投 票	無 効 投 票		
川 内 町	4,372	3,936	436	7.97	持帰り 5
大 畑 町	4,936	4,392	544	11.02	持帰り 11
大 間 町	2,762	2,380	382	13.83	持帰り 3
東 通 村	4,837	4,520	317	6.55	持帰り 33
風 間 浦 村	1,880	1,687	193	10.27	持帰り 3
佐 井 村	2,355	2,216	139	5.90	持帰り 32
脇 野 沢 村	2,079	2,053	26	1.25	
計	23,221	21,184	2,037	8.77	持帰り 87

三 戸 郡

区 分 市町村名	投 票 総 数	内 訳		無 効 投 票 率	備 考
		有 効 投 票	無 効 投 票		
三 戸 町	7,003	6,646	357	5.10	持帰り 34
五 戸 町	8,180	7,667	513	6.27	
五 田 子 町	4,698	4,385	313	6.66	不受理 1 持帰り 3
名 川 町	5,002	4,730	272	5.44	持帰り 28
南 部 町	3,518	3,341	177	5.03	持帰り 6
階 上 村	3,729	3,451	278	7.46	
福 地 村	2,349	2,185	164	6.98	持帰り 11
南 郷 村	3,227	3,054	173	5.36	持帰り 19
倉 石 村	1,794	1,721	73	4.07	持帰り 5
新 郷 村	2,523	2,342	181	7.17	不受理 1
計	42,023	39,522	2,501	5.95	不受理 2 持帰り 106

無 効 投 票 調

東 津 軽 郡

区 分 市町村名	点 字 投 票 以 外 の 投 票					計	点 字 投 票					計	
	成 規 の 用 紙 を	用 い な い も の	× の 記 号 以 外 の 事 項	を 記 載 し た も の	さ れ た も の (場 合) つ い て 記 載 を 無 効 と し た も の (裁 判 官 二 人 以 上 の 場 合) × の 記 号 を 自 ら 記 載 し た も の (裁 判 官 一 人 の 場 合)		成 規 の 用 紙 を	用 い な い も の	審 査 に 付 さ れ る 裁 判 官 の 氏 名 の ほ か 他 事	を 記 載 し た も の (裁 判 官 二 人 以 上 の 場 合) 審 査 に 付 さ れ る 裁 判 官 の 氏 名 以 外 の 事 項	の み を 記 載 し た も の (裁 判 官 一 人 の 場 合) 審 査 に 付 さ れ る 裁 判 官 の 氏 名 を 自 書 し た も の		審 査 に 付 さ れ る 裁 判 官 の 氏 名 を 記 載 し た も の
平 内 町	-	-	-	854	-	854	-	-	-	-	-	-	-
蟹 田 町	-	-	-	233	-	233	-	-	-	-	-	-	-
今 別 町	-	-	-	353	-	353	-	-	-	-	-	-	-
蓬 田 村	-	-	-	209	-	209	-	-	-	-	-	-	-
平 館 村	-	-	-	88	-	88	-	-	-	-	-	-	-
三 展 村	-	-	-	82	-	82	-	-	-	-	-	-	-
計	-	-	-	1,819	-	1,819	-	-	-	-	-	-	-

西 津 軽 郡

区 分 市町村名	点 字 投 票 以 外 の 投 票					計	点 字 投 票					計	
	成 規 の 用 紙 を	用 い な い も の	× の 記 号 以 外 の 事 項	を 記 載 し た も の	さ れ た も の (場 合) つ い て 記 載 を 無 効 と し た も の (裁 判 官 二 人 以 上 の 場 合) × の 記 号 を 自 ら 記 載 し た も の (裁 判 官 一 人 の 場 合)		成 規 の 用 紙 を	用 い な い も の	審 査 に 付 さ れ る 裁 判 官 の 氏 名 の ほ か 他 事	を 記 載 し た も の (裁 判 官 二 人 以 上 の 場 合) 審 査 に 付 さ れ る 裁 判 官 の 氏 名 以 外 の 事 項	の み を 記 載 し た も の (裁 判 官 一 人 の 場 合) 審 査 に 付 さ れ る 裁 判 官 の 氏 名 を 自 書 し た も の		審 査 に 付 さ れ る 裁 判 官 の 氏 名 を 記 載 し た も の
鱒 ヶ 沢 町	-	-	-	1,209	-	1,209	-	-	-	-	-	-	-
木 造 町	-	-	-	739	-	739	-	-	-	-	-	-	-
深 浦 町	-	-	-	502	90	592	-	-	-	-	-	-	-
森 田 村	-	-	-	256	-	256	-	-	-	-	-	-	-
岩 崎 村	-	-	-	15	-	15	-	-	-	-	-	-	-
柏 村	-	-	-	353	-	353	-	-	-	-	-	-	-
稲 垣 村	-	-	-	182	-	182	-	-	-	-	-	-	-
車 力 村	-	-	-	282	-	282	-	-	-	-	-	-	-
計	-	-	-	3,538	90	3,628	-	-	-	-	-	-	-

無効投票調

中津軽郡

区分 市町村名	点字投票以外の投票					計	点字投票					計
	成規の用紙を	用いないもの	×の記号以外の事項	を記載したもの	裁判官一人の場合、×の記号を自ら記載したもの。場合、その人以外に、(裁判官二人以上)の記載を無効としたもの。		成規の用紙を	審査に付される裁判官の氏名を記載したほか、他事項のみを記載した事項	審査に付される裁判官の氏名を記載した事項	審査に付される裁判官の氏名を自書した事項	審査に付される裁判官の氏名を記載した事項	
岩木町	-	-	623	-	-	623	-	-	-	-	-	-
相馬村	-	-	158	-	-	158	-	-	-	-	-	-
西目屋村	-	-	193	-	-	193	-	-	-	-	-	-
計	-	-	974	-	-	974	-	-	-	-	-	-

南津軽郡

区分 市町村名	点字投票以外の投票					計	点字投票					計
	成規の用紙を	用いないもの	×の記号以外の事項	を記載したもの	裁判官一人の場合、×の記号を自ら記載したもの。場合、その人以外に、(裁判官二人以上)の記載を無効としたもの。		成規の用紙を	審査に付される裁判官の氏名を記載したほか、他事項のみを記載した事項	審査に付される裁判官の氏名を記載した事項	審査に付される裁判官の氏名を自書した事項	審査に付される裁判官の氏名を記載した事項	
藤崎町	-	-	840	-	-	840	-	-	-	-	-	-
大尾上町	-	-	716	-	-	716	-	-	-	-	-	-
浪岡町	-	-	622	-	-	622	-	-	-	-	-	-
平賀町	-	-	-	-	-	-	-	-	-	-	-	-
常盤村	-	-	1,067	-	-	1,097	-	-	-	-	-	-
田舎館村	-	-	365	-	-	365	-	-	-	-	-	-
碓氷村	-	-	621	-	-	621	-	-	-	-	-	-
碓氷村	-	-	276	-	-	276	-	-	-	-	-	-
計	-	-	4,537	-	-	4,537	-	-	-	-	-	-

北津軽郡

区分 市町村名	点字投票以外の投票					計	点字投票					計
	成規の用紙を	用いないもの	×の記号以外の事項	を記載したもの	裁判官一人の場合、×の記号を自ら記載したもの。場合、その人以外に、(裁判官二人以上)の記載を無効としたもの。		成規の用紙を	審査に付される裁判官の氏名を記載したほか、他事項のみを記載した事項	審査に付される裁判官の氏名を記載した事項	審査に付される裁判官の氏名を自書した事項	審査に付される裁判官の氏名を記載した事項	
板柳町	-	-	473	-	44	517	-	-	-	-	-	-
金木町	-	-	725	-	-	725	-	-	-	-	-	-
中里町	-	-	704	-	-	704	-	-	-	-	-	-
市田村	-	-	784	-	-	784	-	-	-	-	-	-
小泊村	-	-	168	-	-	168	-	-	-	-	-	-
計	-	-	295	-	-	295	-	-	-	-	-	-
計	-	-	3,149	-	44	3,193	-	-	-	-	-	-

第35表 罷免を可とする投票数，罷免を可としない投票数等に関する調

県 計

郡市名	岩 田		誠		色 川		松 田		大 隅		計	
	氏名	氏名	氏名	氏名	氏名	氏名	氏名	氏名	氏名	氏名		
分	投票の 数	罷免を可と しない	投票の 数	罷免を可と しない	投票の 数	罷免を可と しない	投票の 数	罷免を可と しない	投票の 数	罷免を可と しない	計	
記	載	載	載	載	載	載	載	載	載	載	載	
無	効	無	効	無	効	無	効	無	効	無	効	
の	と	の	と	の	と	の	と	の	と	の	と	
さ	さ	さ	さ	さ	さ	さ	さ	さ	さ	さ	さ	
数	数	数	数	数	数	数	数	数	数	数	数	
青 森 市	11,467	81,975	93,442	12,369	81,073	93,442	11,255	82,187	93,442	11,101	82,341	93,442
弘 前 市	6,297	58,966	65,263	6,972	58,291	65,263	6,371	58,892	65,263	6,173	58,090	65,263
八 戸 市	7,290	61,080	68,320	7,948	60,377	68,320	7,086	61,234	68,320	7,062	61,258	68,320
黒 石 市	1,410	15,267	16,677	1,499	15,178	16,677	1,411	15,266	16,677	1,334	15,343	16,677
五 所 市	1,591	15,331	16,922	1,655	15,267	16,922	1,473	15,449	16,922	1,425	15,497	16,922
十 和 市	1,702	15,110	16,812	1,882	14,930	16,812	1,663	15,149	16,812	1,586	15,226	16,812
三 田 市	1,319	10,806	12,125	1,368	10,757	12,125	1,222	10,903	12,125	1,195	10,930	12,125
む 沢 市	1,815	13,466	15,281	1,927	13,354	15,281	1,671	13,610	15,281	1,675	13,606	15,281
市 計	32,891	271,951	304,842	35,615	269,227	304,842	32,152	272,690	304,842	31,551	273,291	304,842
東 津 郡	1,420	16,642	18,062	1,517	16,545	18,062	1,389	16,673	18,062	1,382	16,680	18,062
西 津 郡	2,475	35,195	37,678	2,679	34,993	37,678	2,414	35,257	37,678	2,411	35,263	37,678
中 津 郡	627	9,496	10,123	691	9,432	10,123	620	9,503	10,123	610	9,513	10,123
南 津 郡	3,440	44,351	47,791	3,640	44,151	47,791	3,256	44,533	47,791	3,248	44,542	47,791
北 津 郡	2,503	30,672	33,267	2,556	30,619	33,267	2,368	30,805	33,267	2,390	30,802	33,267
上 北 郡	1,777	19,407	21,184	1,964	19,220	21,184	1,810	19,374	21,184	1,770	19,414	21,184
下 北 郡	3,937	39,081	43,019	4,087	38,932	43,019	3,756	39,263	43,019	3,647	39,372	43,019
戸 北 郡	2,792	36,730	39,522	2,906	36,616	39,522	2,681	36,841	39,522	2,649	36,873	39,522
郡 計	18,971	231,574	250,646	20,040	230,508	250,646	18,294	232,249	250,646	18,107	232,459	250,646
県 計	51,862	503,525	555,488	55,655	499,735	555,488	50,446	504,939	555,488	49,658	505,750	555,488

氏名 区 郡市名	下村三郎				柏原語六				田中二郎				無効投票数	投票総数
	投票の数 罷免を可とする	投票の数 罷免を可としな	い投票の数 記載をも無効とさ	計	投票の数 罷免を可とする	投票の数 罷免を可としな	い投票の数 記載をも無効とさ	計	投票の数 罷免を可とする	投票の数 罷免を可としな	い投票の数 記載をも無効とさ	計		
青森市	11,165	82,277	-	93,442	11,195	82,247	-	93,442	10,485	82,957	-	93,442	8,936	102,378
弘前市	6,090	59,173	-	65,263	6,150	59,113	-	65,263	5,633	59,630	-	65,263	6,935	72,198
八戸市	6,959	61,361	-	68,320	7,017	61,303	-	68,320	6,699	61,621	-	68,320	4,872	73,192
黒石市	1,329	15,348	-	16,677	1,329	15,348	-	16,677	1,262	15,415	-	16,677	1,768	18,445
五所川原市	1,439	15,483	-	16,922	1,439	15,483	-	16,922	1,331	15,591	-	16,922	2,823	19,745
十和田市	1,562	15,250	-	16,812	1,584	15,228	-	16,812	1,461	15,351	-	16,812	1,520	18,332
三沢市	1,174	10,951	-	12,125	1,181	10,944	-	12,125	1,115	11,010	-	12,125	1,298	13,423
むつ市	1,629	13,652	-	15,281	1,653	13,628	-	15,281	1,532	13,749	-	15,281	1,572	16,853
市計	31,347	273,495	-	304,842	31,548	273,294	-	304,842	29,518	275,324	-	304,842	29,724	334,566
東津軽郡	1,345	16,717	-	18,062	1,372	16,690	-	18,062	1,209	16,853	-	18,062	1,819	19,881
西津軽郡	2,369	35,307	2	37,678	2,318	35,358	2	37,678	2,143	35,530	5	37,678	3,628	41,306
中津軽郡	594	9,529	-	10,123	607	9,516	-	10,123	539	9,584	-	10,123	974	11,097
南津軽郡	3,217	44,573	1	47,791	3,155	44,635	1	47,791	2,799	44,991	1	47,791	4,537	52,328
北津軽郡	2,257	30,941	69	33,267	2,273	30,904	90	33,267	2,147	30,980	140	33,267	3,193	36,460
下北郡	1,733	19,450	1	21,184	1,711	19,472	1	21,184	1,557	19,627	-	21,184	2,037	23,221
上北郡	3,558	39,460	1	43,019	3,533	39,486	-	43,019	3,217	39,802	-	43,019	5,366	48,385
三戸郡	2,602	36,920	-	39,522	2,604	36,918	-	39,522	2,413	37,109	-	39,522	2,510	42,023
郡計	17,675	232,897	74	250,646	17,573	232,979	94	250,646	16,024	234,476	146	250,646	24,055	274,701
県計	49,022	506,392	74	555,488	49,121	506,273	94	555,488	45,542	509,800	146	555,488	53,779	609,267

市町村別 罷免を可とする投票数，罷免を可としない投票数等に関する調

市町村名	岩田 誠			色川 幸太郎			松田 二郎			大隅 健一郎		
	投票の 数	罷免を可とする 数	計	投票の 数	罷免を可とする 数	計	投票の 数	罷免を可とする 数	計	投票の 数	罷免を可とする 数	計
青森市	2,669	16,211	18,880	2,795	16,085	18,880	2,602	16,278	18,880	2,575	16,305	18,880
第1開票区	1,821	15,917	17,738	1,956	15,782	17,738	1,763	15,975	17,738	1,725	16,011	17,738
第2 "	2,488	17,019	19,507	2,494	16,803	19,507	2,469	17,038	19,507	2,416	17,091	19,507
第3 "	2,136	15,428	17,564	2,366	15,198	17,564	2,116	15,448	17,564	2,114	15,450	17,564
第4 "	2,553	17,400	19,953	2,548	17,205	19,753	2,305	17,448	19,753	2,269	17,484	19,753
計	11,467	81,975	93,442	12,369	81,073	93,442	11,255	82,187	93,442	11,101	82,341	93,442
八戸市	1,249	13,903	15,152	1,391	13,761	15,152	1,196	13,956	15,192	1,194	13,958	15,152
第1開票区	1,850	14,369	16,219	1,931	14,288	16,219	1,800	14,419	16,219	1,780	14,439	16,219
第2 "	1,310	10,723	12,033	1,466	10,333	12,033	1,330	10,703	12,033	1,301	10,732	12,033
第3 "	1,464	11,114	12,578	1,581	10,997	12,578	1,414	11,664	12,578	1,426	11,152	12,578
第4 "	1,417	10,921	12,338	1,574	10,764	12,338	1,346	10,992	12,338	1,361	10,977	12,338
計	7,290	61,030	68,320	7,943	60,377	68,320	7,086	61,234	68,320	7,062	61,258	68,320
十和田市	1,702	15,110	16,812	1,882	14,930	16,812	1,663	15,149	16,812	1,586	15,226	16,812
三沢市	1,319	10,806	12,125	1,368	10,757	12,125	1,222	10,903	12,125	1,195	10,930	12,125
むつ市	1,815	13,466	15,281	1,927	13,354	15,281	1,671	13,610	15,281	1,675	13,606	15,281
計	23,593	182,387	205,980	25,489	180,491	205,980	22,897	183,083	205,980	22,619	183,361	205,980
弘前市	1,513	14,786	16,299	1,615	14,684	16,299	1,488	14,811	16,299	1,458	14,841	16,299
第1開票区	1,300	13,320	14,620	1,414	13,206	14,620	1,376	13,244	14,620	1,255	13,365	14,620
第2 "	2,065	16,074	18,139	2,326	15,813	18,139	2,069	16,070	18,139	2,023	16,116	18,139
第3 "	1,419	14,786	16,205	1,617	14,588	16,205	1,438	14,767	16,205	1,437	14,768	16,205
計	6,297	58,960	65,263	6,972	58,291	65,263	6,371	58,892	65,263	6,173	59,090	65,263
黒石市	1,410	15,267	16,677	1,499	15,178	16,677	1,411	15,266	16,677	1,334	15,343	16,677
五所川原市	1,591	15,331	16,922	1,655	15,267	16,922	1,473	15,449	16,922	1,425	15,497	16,922
市計	9,298	89,564	98,862	10,126	88,736	98,862	9,255	89,607	98,862	8,932	89,930	98,862

氏名 区 市町村名	下村三郎			柏原語六			田中二郎			無効投票数	投票総数
	投票の数 罷免を可とする	い投票の数 罷免を可とした	記れたも を無効とさ	投票の数 罷免を可とする	い投票の数 罷免を可とした	記れたも を無効とさ	投票の数 罷免を可とする	い投票の数 罷免を可とした	記れたも を無効とさ		
青森市	2,561	16,319	-	2,572	16,308	-	2,479	16,401	-	1,654	20,534
第1開票区	1,007	16,007	-	1,757	15,981	-	1,633	16,105	-	1,652	19,390
第2 " "	2,458	17,049	-	2,455	17,052	-	2,251	17,256	-	1,549	21,056
第3 " "	2,121	15,443	-	2,105	15,459	-	1,988	15,576	-	1,662	19,226
第4 " "	2,294	17,459	-	2,306	17,447	-	2,134	17,619	-	1,419	22,172
第5 " "											
計	11,165	82,277	-	11,195	82,247	-	10,485	82,957	-	8,936	102,378
八戸市	1,181	13,971	-	1,212	13,940	-	1,140	14,012	-	961	16,113
第1開票区	1,750	14,469	-	1,768	14,451	-	1,724	14,495	-	1,054	17,273
第2 " "	1,282	10,751	-	1,271	10,762	-	1,225	10,808	-	863	12,896
第3 " "	1,430	11,148	-	1,406	11,172	-	1,340	11,238	-	930	13,508
第4 " "	1,316	11,022	-	1,360	10,978	-	1,270	11,068	-	1,064	13,402
第5 " "											
計	6,959	61,361	-	7,017	61,303	-	6,699	61,621	-	4,872	73,192
十三市	1,562	15,250	-	1,584	15,228	-	1,461	15,351	-	1,520	18,332
和田市	1,174	10,951	-	1,181	10,944	-	1,115	11,010	-	1,298	13,423
三つ市	1,629	13,652	-	1,653	13,628	-	1,532	13,749	-	1,572	16,853
市計	22,489	183,491	-	22,630	183,350	-	21,292	184,688	-	18,198	224,178
弘前市	1,421	14,878	-	1,432	14,867	-	1,334	14,965	-	1,790	18,089
第1開票区	1,239	13,981	-	1,252	13,968	-	1,153	13,467	-	1,431	16,051
第2 " "	2,076	16,063	-	2,056	16,083	-	1,898	16,241	-	1,870	20,009
第3 " "	1,354	14,851	-	1,410	14,795	-	1,248	14,957	-	1,844	18,049
第4 " "											
計	6,090	59,173	-	6,150	59,113	-	5,633	59,630	-	6,935	72,198
黒石市	1,329	15,348	-	1,329	15,348	-	1,262	15,415	-	1,768	18,445
五所市	1,439	15,483	-	1,439	15,483	-	1,331	15,591	-	2,823	19,745
市計	8,858	90,004	-	8,918	89,944	-	8,226	90,636	-	11,526	110,388

罷免を可とする投票数，罷免を可としない投票数等に関する調

東津軽郡

氏名 区 市町村名	岩田 誠			色川 幸太郎			松田 二郎			大隅 健一郎			
	投票の 数	罷免を可とし ない投票の 数	計	投票の 数	罷免を可とし ない投票の 数	計	投票の 数	罷免を可とし ない投票の 数	計	投票の 数	罷免を可とし ない投票の 数	計	
平	514	6,207	6,721	557	6,164	6,721	512	6,209	6,721	510	6,211	6,721	
蟹	243	2,075	2,318	260	2,058	2,318	237	2,081	2,318	239	2,079	2,318	
今	299	2,481	2,780	304	2,476	2,780	290	2,490	2,780	275	2,505	2,780	
薺	116	1,804	1,920	127	1,793	1,920	110	1,810	1,920	115	1,805	1,920	
平	68	1,931	1,999	71	1,928	1,999	53	1,946	1,999	61	1,938	1,999	
三	180	2,144	2,324	198	2,126	2,324	187	2,137	2,324	182	2,142	2,324	
計	1,420	16,642	18,062	1,517	16,545	18,062	1,389	16,673	18,062	1,382	16,680	18,062	
氏名 区 市町村名	下 村 三 郎			柏 原 語 六			田 中 二 郎			無効投票数			投票総数
	投票の 数	罷免を可とし ない投票の 数	計	投票の 数	罷免を可とし ない投票の 数	計	投票の 数	罷免を可とし ない投票の 数	計	無効投票 数	投票 総数		
平	475	6,246	6,721	494	6,227	6,721	417	6,304	6,721	854	7,575		
蟹	222	2,096	2,318	233	2,085	2,318	208	2,110	2,318	233	2,551		
今	287	2,493	2,780	278	2,502	2,780	250	2,530	2,780	353	3,133		
薺	118	1,802	1,920	120	1,800	1,920	104	1,816	1,920	209	2,129		
平	57	1,942	1,999	60	1,939	1,999	54	1,945	1,999	88	2,087		
三	186	2,148	2,324	187	2,137	2,324	176	2,148	2,324	82	2,406		
計	1,345	16,717	18,062	1,372	16,690	18,062	1,209	16,853	18,062	1,819	19,881		

罷免を可とする投票数、罷免を可としない投票数等に関する調

南津輕郡

区 市町村名	岩田 誠			色川 幸太郎			松田 二郎			大隅 健一郎		
	投票の 数	罷免を可とする 数	計	投票の 数	罷免を可とする 数	計	投票の 数	罷免を可とする 数	計	投票の 数	罷免を可とする 数	計
藤崎町	411	4,774	5,185	403	4,782	5,185	362	4,823	5,185	359	4,826	5,185
大尾町	638	7,644	8,282	679	7,603	8,282	629	7,653	8,282	615	7,667	8,282
上尾町	478	4,413	4,891	472	4,419	4,891	452	4,438	4,891	435	4,455	4,891
浪岡町	390	9,534	9,924	427	9,497	9,924	374	9,550	9,924	396	9,528	9,924
賀賀町	737	8,918	9,655	811	8,844	9,655	683	8,971	9,655	707	8,948	9,655
常盤村	191	2,490	2,681	211	2,470	2,681	196	2,485	2,681	189	2,492	2,681
田舎村	338	4,500	4,838	369	4,469	4,838	314	4,524	4,838	311	4,527	4,838
ケケ村	357	2,078	2,335	268	2,067	2,335	246	2,089	2,335	236	2,099	2,335
計	3,440	44,351	47,791	3,640	44,151	47,791	3,256	44,533	47,791	3,248	44,542	47,791
区 市町村名	下村 三郎			柏原 語六			田中 二郎			投票総数		
投票の 数	投票の 数	計	投票の 数	罷免を可とする 数	計	投票の 数	罷免を可とする 数	計	投票の 数	無効投票数	投票総数	
藤崎町	356	4,829	5,185	351	4,834	5,185	321	4,864	5,185	840	6,025	
大尾町	609	7,673	8,282	614	7,668	8,282	567	7,715	8,282	716	8,998	
上尾町	434	4,456	4,891	417	4,473	4,891	379	4,511	4,891	622	5,513	
浪岡町	391	9,533	9,924	390	9,534	9,924	315	9,609	9,924	0	9,924	
賀賀町	698	8,957	9,655	658	8,997	9,655	585	9,070	9,655	1,097	10,752	
常盤村	178	2,503	2,681	165	2,496	2,681	153	2,528	2,681	365	3,046	
田舎村	317	4,521	4,838	304	4,534	4,838	256	4,582	4,838	621	5,459	
ケケ村	234	2,101	2,335	236	2,099	2,335	223	2,112	2,335	276	2,611	
計	3,217	44,573	47,791	3,155	44,635	47,791	2,799	44,991	47,791	4,537	52,328	

罷免を可とする投票数，罷免を可としない投票数等に関する調

上北郡

区 市町村名	岩田 誠				色川 幸太郎				松田 二郎				大隅 健一郎			
	投票の 数	罷免を可としな い投票の 数	記載も無 効の 数	計	投票の 数	罷免を可としな い投票の 数	記載も無 効の 数	計	投票の 数	罷免を可としな い投票の 数	記載も無 効の 数	計	投票の 数	罷免を可としな い投票の 数	記載も無 効の 数	計
野辺地町	801	5,859	-	6,660	834	5,826	-	6,660	784	5,876	-	6,660	754	5,906	-	6,660
七戸町	429	4,760	-	5,189	460	4,729	-	5,189	434	4,755	-	5,189	420	4,769	-	5,189
百石町	213	3,184	-	3,397	213	3,184	-	3,397	195	3,202	-	3,397	184	3,213	-	3,397
十和田町	322	2,984	-	3,306	349	2,957	-	3,306	333	2,973	-	3,306	296	3,010	-	3,306
六戸町	280	3,740	1	4,021	292	3,729	-	4,021	258	3,763	-	4,021	253	3,768	-	4,021
横浜町	244	2,376	-	2,620	244	2,376	-	2,620	223	2,397	-	2,620	224	2,396	-	2,620
上北町	482	3,610	-	4,092	482	3,610	-	4,092	418	3,674	-	4,092	423	3,669	-	4,092
東北町	323	4,121	-	4,444	299	4,415	-	4,444	285	4,159	-	4,444	282	4,162	-	4,444
天間林村	407	3,800	-	4,207	445	3,762	-	4,207	397	3,810	-	4,207	387	3,820	-	4,207
下田村	180	2,416	-	2,596	187	2,409	-	2,596	164	2,432	-	2,596	174	2,442	-	2,596
六ヶ所村	256	2,231	-	2,487	282	2,205	-	2,487	265	2,222	-	2,487	250	2,237	-	2,487
計	3,937	39,081	1	43,019	4,087	38,932	-	43,019	3,756	39,263	-	43,019	3,647	39,372	-	43,019

罷免を可とする投票数，罷免を可としない投票数等に関する調

上北郡

区 市町村名	下村三郎			柏原語六			田中二郎			無効投票数	投票総数			
	氏名	投票の 罷免を可とする 数	罷免を可としない 投票の 数	計	投票の 罷免を可とする 数	罷免を可としない 投票の 数	計	投票の 罷免を可とする 数	罷免を可としない 投票の 数			計		
													記れ 載た も 無 効 と さ 数	記れ 載た も 無 効 と さ 数
野辺地町	762	5,898	—	6,660	744	5,916	—	6,660	708	5,952	—	6,660	656	7,316
七戸町	408	4,781	—	5,189	395	4,794	—	5,189	352	4,837	—	5,189	537	5,726
百石町	176	3,221	—	3,397	185	3,212	—	3,397	180	3,217	—	3,397	414	3,811
十和田町	291	3,015	—	3,306	302	3,004	—	3,306	262	3,044	—	3,306	373	3,679
六戸町	246	3,774	1	4,021	240	3,781	—	4,021	209	3,812	—	4,021	495	4,516
横浜町	209	2,411	—	2,620	199	2,421	—	2,620	177	2,443	—	2,620	373	2,993
上北町	388	3,704	—	4,092	389	3,703	—	4,092	359	3,733	—	4,092	784	4,876
東北町	278	4,166	—	4,444	274	4,170	—	4,444	252	4,192	—	4,444	608	5,052
天間林村	388	3,819	—	4,207	389	3,818	—	4,207	345	3,862	—	4,207	511	4,718
下田村	163	2,433	—	2,596	166	2,430	—	2,596	152	2,444	—	2,596	242	2,838
六ヶ所村	249	2,238	—	2,487	250	2,237	—	2,487	221	2,266	—	2,487	373	2,860
計	3,558	39,460	1	43,019	3,533	39,486	—	43,019	3,217	39,802	—	43,019	5,366	48,185

罷免を可とする投票数，罷免を可としない投票数等に関する調

下北郡

氏名 区分 市町村名	岩田 誠			色川 幸太郎			松田 二郎			大隅 健一郎		
	投票の 数	い投票の 数	計	投票の 数	い投票の 数	計	投票の 数	い投票の 数	計	投票の 数	い投票の 数	計
川内町	481	3,455	3,936	520	3,416	3,936	502	3,434	3,936	501	3,435	3,936
大畑町	503	3,889	4,392	510	3,882	4,392	486	3,906	4,392	457	3,935	4,392
大間町	196	2,184	2,380	242	2,138	2,380	207	2,173	2,380	200	2,180	2,380
大東町	280	4,240	4,520	324	4,196	4,520	297	4,223	4,520	284	4,236	4,520
風通村	117	1,570	1,687	132	1,555	1,687	117	1,570	1,687	128	1,559	1,687
佐野村	127	2,089	2,216	155	2,061	2,216	126	2,090	2,216	129	2,087	2,216
脇井村	73	1,980	2,053	81	1,972	2,053	75	1,978	2,053	71	1,982	2,053
脇野村	1,777	19,407	21,184	1,964	19,220	21,184	1,810	19,374	21,184	1,770	19,414	21,184
計												
氏名 区分 市町村名	下村 三郎			柏原 語六			田中 二郎			無効投票数		
投票の 数	い投票の 数	計	投票の 数	い投票の 数	計	投票の 数	い投票の 数	計	無効投票数	無効投票数	無効投票数	無効投票数
川内町	465	3,471	3,936	468	3,468	3,936	429	3,507	3,936	436	4,372	4,372
大畑町	449	3,943	4,392	439	3,953	4,392	400	3,992	4,392	544	4,936	4,936
大間町	208	2,171	2,380	199	2,180	2,380	180	2,200	2,380	382	2,762	2,762
大東町	290	4,230	4,520	292	4,228	4,520	258	4,262	4,520	317	4,837	4,837
風通村	120	1,567	1,687	121	1,566	1,687	112	1,575	1,687	193	1,880	1,880
佐野村	130	2,086	2,216	121	2,095	2,216	110	2,106	2,216	139	2,355	2,355
脇井村	71	1,982	2,053	71	1,982	2,053	68	1,985	2,053	26	2,079	2,079
脇野村	1,733	19,450	21,184	1,711	19,472	21,184	1,557	19,627	21,184	2,037	23,221	23,221
計												

三戸郡 罷免を可とする投票数，罷免を可としない投票数等に関する調

三戸郡

区 市町村名	下村三郎			柏原語六			田中二郎			無効投票数	投票総数
	投票の 数 罷免を可とする	罷免を可としない 投票の 数	計	投票の 数 罷免を可とする	罷免を可としない 投票の 数	計	投票の 数 罷免を可とする	罷免を可としない 投票の 数	計		
三戸町	480	6,166	6,646	480	6,166	6,646	444	6,202	6,646	375	7,003
五戸町	635	7,032	7,667	632	7,035	7,667	592	7,075	7,667	513	8,180
田子町	307	4,078	4,385	317	4,068	4,385	276	4,109	4,385	313	4,698
名川町	249	4,481	4,730	239	4,491	4,730	245	4,485	4,730	272	5,002
南郷町	189	3,152	3,341	193	3,148	3,341	162	3,179	3,341	177	3,518
階上村	169	3,282	3,451	179	3,272	3,451	160	3,291	3,451	278	3,729
福地村	269	1,916	2,185	269	1,916	2,185	269	1,916	2,185	164	2,349
南郷村	130	2,924	3,054	122	2,932	3,054	116	2,938	3,054	173	3,227
倉石村	63	1,658	1,721	63	1,658	1,721	49	1,672	1,721	73	1,794
新郷村	111	2,231	2,342	110	2,232	2,342	100	2,242	2,342	181	2,523
計	2,602	36,920	39,522	2,604	36,918	39,522	2,431	37,109	39,522	2,501	42,023

昭和42年1月29日執行

衆議院議員選挙公報

青森県
第1区

青森県選挙管理委員会



自由民主党公認
衆議院議員候補者

三上辰蔵
大正六年一月八日生

一、全国市議会議長会常任理事

一、政治経済研究のため外遊、一回

立候補の御挨拶

私は

かねがね政治家の信条は「世界の平和と国家の繁栄をはか

り」「国民の生活を豊かに」することが政治の基本であると

確信致しております。幸い此の度先輩及び同志皆さまの御推

薦により自由民主党の公認候補として承蒙され国政に参画す

る道を開く機会を得ました。

現在の役職

「政治は清く正しく」「郷土は豊かに」でなければならぬ

事は当然ですが、当然のことがなかなか実行されない今日、

不肖私は念知念知を打ち込んでこれが実現に当る決意であり

ます。目下熱い聲でさういって居りますが、私はこの様にさわ

がれる事のない様な政治家になる事を強く御ちかひ致すもの

でございます。これに対して深く深く心に誓って置きます。

公約としては政治をきれいにして、郷土を豊かに、母にしかわ

せを、青少年に希望を、

この公約を必ず実現致す所存であります。

何分宜しく御挨拶御同僚を御願申上げます。



日本社会党公認

米内山義一郎

ない国民を養ひ、二兆七千億という膨大な債務で重荷の状
態をはかり、社会保険費や、農林予算をへらし、とどまるこ
とを知らない物産は野放しにたまたま、黒い手の商人を
養っています。

税金は上に取られ、下に払いのけられてはたてませんが、いまの税
法はその反対です。

株式配当所得者、つまり資本家は、年間所得、二、四万ま
では無税ですが、同額の給与所得者は、三、八万九千円、事業
所得者は五、四万六千円余の所得税、住民税をとりかれます。

資本家財界は自民党に数億円の献金をしても、換になら
ないばかりか、もともとも有効な投資と考えています。

政治の腐敗と、汚い選挙の根もとほごにありますが、
保守政治のこのように汚れた「からだ」は、しみついた
「あか」が「ろく」になつてしまつたように、すっかり体
質になつています。

さんざのうづをいれば、水にはなしても生きないよう
に、政治の腐敗はほんとうに徹底すれば、自由民主党はたや
どころに力を失ひ、滅亡します。

これまでも政治の浄化が言われてきましたが、できなか
つたのは、財界と保守党の金と利益の結びつきが、ぬきざし
ならぬものになつて居るからです。

政治腐敗の根は国民の勇氣と決断による、強い、強い闘
いが握っています。

私は、国民にその力ありと強く信ずるものです。

私は、限りない信頼をみなさんにかけ、その力をたよ
りにして、この選挙をたたかいます。

大借に阻まれ、また腐敗の制約をうけ、鉛を背って走るよ
うな、くるしいたたかひをしています。

どうか、あたたかい友情と、ご支援をおねがいします。

明治四十二年十一月四日生れ、五七歳

本籍地、上北郡七戸町

住所、上北郡上北町上野

学歴、旧制青森中学校三年中退

略歴、十九歳で農民運動に入り今日に及ぶ

浦野村長、農会職員二期を歴任
現在、小川原湖漁協同組合長、沼崎土地改良区
理事長、社会党本部顧問、本部政策審議会
奥地山村振興対策特別委員長、衆議院議員当選一回

たすけあって渡ろう

明るく正しい選挙の河



1月29日

投票日

昭和42年1月29日執行

衆議院議員選挙公報

青森県
第1区

青森県選挙管理委員会



たけ
なか
しゅう
いち
竹中修一
四八才

戦後、わが国の産業経済の発展は目覚しく、世界注視的となり、三十九年には経済協力開発機構に加盟して、先進国の仲間入りし、昨年は東南アジア開発会議の主宰国となり、また、アジア開発銀行設立の有力メンバーとして、アジア開発に重要な責任を負うに至りました。

わが国は、新憲法により主権在民の民主主義国家になりました。しかしながら、国民は未だこの制度に慣れておりません。昨今の混乱した政局がよこそれを表しております。国会は「黒い霧」論争に明け暮れ、政治競争の場ではなく、権力闘争の場と化してしまいました。野党は健全なる批判者ではなく、左翼労働組合に引き寄せられ、徒らに権力闘争のみを走り、国民大衆の懸念に耳を傾けることなく、先般の国会においては議案の審議権を放棄し、ついに議案制度を否定する行動に出で、憲政史上重大なる汚点を残しました。

勿論、自民党も単に野党を責めるだけでなく、自ら反省し、深く国民に非を謝し、この際断固として選挙の刷新を一期し、近代化を進行せねばなりません。進展する経済と変動する社会について、大局的に判断のできる国民大衆の中から、新しい感覚と英知をもった新人の出現が望まれる所以であります。

思うに、わが国に今日の平和と繁栄をもたらしたものは、国民の努力によるものであります。国民の勤労と、その勤奮性に信頼し、また、教育、科学を振興した結果であり、今後は従来の経済開発と共に社会開発に力を注ぎ、人間尊重の愛情のあふれる政治が行われねばなりません。この度、私は同業の方々からの絶大な支持により、自民党を離党し無所属で立候補いたしました。幸い私は若い活力があります。清潔な政治家として一生を国政にかけたいのであります。私は深く日本の将来を思い、変革する国際社会におけるわが国の在り方と、本県の急速的な発展と発展を願うため、私は県政と国政、中央と本県を結ぶパイプ役として、増徴の公僕として進身します。

県民各位、青年の皆様、婦人の皆様、若い竹中修一に支援助下さい。私も一生懸命がんばります。

私の守るべき公約

- 一、外交問題
 - 1. 国連中心の折合いによる世界平和達成に努力し、自主的態度で東南アジアの紛争終結のための調停の気構となる。
 - 2. 民生福祉問題
 - 1. 交通対策として、バイパス及び市町村道整備を推進し、各季間交通を確保する。勤労者住宅、農村住宅の増設策を推進する。身体障害者、障害者、母子家庭、長期療養者、老齢者等に対して保護援助を強化する。

一、中小企業対策

中小企業者には金融及び財政、税制面からの保護育成を図り、下請機関からの脱却を促進し、自立化、協業化、集約化等の近代化を促進する。

一、農林漁業対策

農林業の近代化、構造改革等を推進し、農産物価格の安定、流通機構の合理化を図る。後継者の育成及び農業者年金等を考慮し、豊かな住みよい農村の建設を期する。

一、物産対策

物産の振興を抑制し、公定料金、管理価格を再検討し、輸送、保管の合理化を図り、貯蔵施設の拡充等消費者保護の加増を期する。特に身近な地産、ガス等の振興を期する。

一、教育の改革

教育の尊重と人達りに努力し、新しい愛国心と勝れた国民の自覚を培養、科学、技術と人間性の一体化を図る。

一、地域開発について

- 1. 青森港の早期完成。東北幹線の近代化及び東北縦貫道路、青森トンネルの開通を促進し、青森が北奥、北海道の補給基地としての建設を期する。
- 2. 八戸新都市の立地条件を整備し、臨海工業の発展を図ると共に、内陸地帯に軽工業を誘致し、小川原湖の開発対策を講ずる。
- 3. 道路を整備し、各季間交通を確保し、津軽、下北両半島の縦貫道路の開通を期する。
- 4. 八甲田山麓及び奥羽地方の草地造成を促進し、酪農並びに肉牛生産の発展を図る。
- 5. 中小河川の改修及び災害を防止し、大々的開田と土地改良を促進し、畑作の振興及びりんごの品種更新、そと、栽培の試験機関の拡充を図る。
- 6. 国有林野の解放または活用を拡大し、農林業の構造改革と、山村の振興を図る。
- 7. 臨海漁業の魚介メシタの増産を促進し、海岸漁獲の防止対策を講じ、漁獲の整備を図り、漁民の生活の向上を期する。
- 8. 十和田、八甲田の観光施設を拡充すると共に、下北半島の国立公園、田代平国定公園指定を促進する。

私の略歴

私は青森市出身、前青森県商工会議所連合会青森中野第一の長男として生れ、県立青森中学校、旧制前高等学校を経て、東北帝國大学法文学部を卒業後、日本郵船会社に入社、在職一三年半、この間国会内における海運議員連盟事務局長として、わが国海運振興に努めました。

日本社会党公認
衆議院議員候補者

淡谷悠蔵

青森市大字新城字平岡一六〇
明治三十年三月二十二日生



大臣が脱税したり、汚職をしたり、わが国の政治は、腐敗し切っています。国民がせつせとはたらいて納める税金が、私慾、利権に食い荒れられ、國の財源が資本家や、高級官僚の利益のために、勝手に処分されているのありさまには、まじりに驚く人ほど、怒らずにはおられないのが当然のことであり、政治は信用できないとか、政治にはあきらめがきつたと、思放してしまっただけでは、政治の善悪はなくなりません。

もともと人の生活や生命よりも、金を大切にする資本主義政治の、ほろび行く前のおせりが、こうした悪事を生んでいるのです。選挙にあつても大切な選挙民の一票一票を、金や酒でたまたまり、それで得た政治の力を悪用して、選挙で使った金の何十倍、何百倍の金を儲けているのが、この政治悪の姿なのです。

私はつねに、こうした金で動かされる政治とたたかっています。汚職政治を生む腐敗選挙を断絶するためにたたかっています。選挙で使った金の何十倍、何百倍の金を儲けているのが、この政治悪の姿なのです。

今ほど、われわれの主張する金よりも人間を尊重し人間の生命、生活を大切に政治の求められている時はありません。古い政治はほろびかけています。清潔な政治、はたらく人たちの平和と幸福を第一の目的とする日本社会党の政治をおすすめる他に、この政治腐敗を切る道はありません。

まずまず流れて行く、農村を一日も早く建て直すことは、政治の第一の仕事です。農村から若い人たちが、まをなくと去り、米づくりに、果樹や畜産の仕事も、ますます困難になって来ています。買うものの値段が一日毎に高くなって行くのに、農産物や水産物の値段は一向高くなりません。都市の人たちはそうしたものを高い値段で買っているのに、農民は、農民の受け取る分のすくないのは、流通する方法がまちがっているためで、これも経済政策の失敗から来ていること

です。

政治の第一の仕事です。農村から若い人たちが、まをなくと去り、米づくりに、果樹や畜産の仕事も、ますます困難になって来ています。買うものの値段が一日毎に高くなって行くのに、農産物や水産物の値段は一向高くなりません。都市の人たちはそうしたものを高い値段で買っているのに、農民は、農民の受け取る分のすくないのは、流通する方法がまちがっているためで、これも経済政策の失敗から来ていること

物産政策の失敗から、物産の値上りと賃金や給料の釣り合いがとれず生活の不安は大きくなるばかりです。

国民生活の安定だが、地産物産だとか、いっても、大資本、大企業だけを大切に、そのおこぼれだけを投げ与えるような政治のし方では、空気に過ぎません。

選挙のときだけ、耳ざわりのいいことをいっても、中央の政治の曲りと腐敗を根本的に直さなければ、できるものはありません。その政治の根本姿勢を正し、国政の上に、地域大衆の要望を生かすことを期します。

政府はこの度、全国の県、市町村に、自衛隊の連絡者名簿をつくらせています。これはわがしの徴兵連絡者名簿とおなじようなもので、志望のあるなにかから十七才から二十三才までの青年を、家庭から兵隊に送って行くための準備です。

政府は政治の失敗をおしやるため、ひそかに準備をすすめて、戦争への参加をすすめているのです。アメリカが自分の利益を守るために出したベトナム戦争は、今、アメリカの強制で日本をも引きこむようになっています。日本の陸上からはアメリカの艦隊が、戦艦とひび立ち、日本の海軍は、アメリカの原子力潜水艦、航空母艦の基地になっています。

それに対応して、第三次防衛計画で二兆七千億の予算が組まれようとしています。

そのために都市と農村とをわすれ、平和な産業のための予算、社会福祉や文化、教育の予算、老人や子供、病人のための予算がけずられて、地方の開発などあつたまじりになるでしょう。

戦争のおそろしさは、戦災都市、青森市をはじめ、皆、つくづく身に沁みていることです。私はこれまでも国民を不幸にする、戦争への政治とたたかっています。

戦争が平和の分れ道に立つ今の政治に私は一身をさけつけてこれからは平和を待ちたいにたがいつけよう。

(略歴)

明治三十年三月青森市に生る。昭和初期より農民運動に挺身。全国農民組合青森県連合会会長・代議士選出五回。米価審議委員会・党中央執行委員・機関紙局長。ソ連中国欧米各同盟助。歌集「焦心」小説「野の記録」の著者あり。

1月29日 衆議院議員選挙投票日

明るい選挙で
正しい政治

みんなそろって
投票しましょう



昭和42年1月29日執行

衆議院議員選挙公報

青森県
第2区

青森県選挙管理委員会

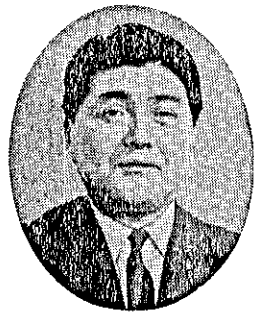

田沢吉郎

第二区候補者
出生地 青森県 田舎村
事務所 前市上代官町二八

自由民主党
衆議院議員

青少年の健全な育成を図るため、家庭教育を重視し、体力を培う体育スポーツ並びに芸術文化の普及を促進する。道徳教育を重視し、教育の正常化を推進するとともに、教員の資質の向上のための教員養成制度を刷新する。

新農政の展開と農山村の振興を図る。農業の近代化、経営合理化を推進して生産性の向上を図る。果樹園芸、畑作物の安定的振興を図り、寒地地帯農業を振興する。農業後継者の育成と、その指導に対して格段の措置を講ずる。

農林漁業金融の改善を図る。林産物の流通加工の対策を強化する。農山村における道路、林道の整備を促進する。

中小企業対策の徹底強化及び金融振興を図る。金利の引き下げ、信用保証制度の改善、流通機能の円滑化を図る。

企業の体質改善のための施策を推進し、無利子の設備近代化資金制度を奨励する。環境衛生関係営業等の近代化を図り、物産安定に資するため、これに対し独立した金融措置を講ずる。

社会福祉を推進し、地域開発を促進し、地域振興を是正する。東北縦貫高速道路の促進。東北新幹線の復興。青森陸道の促進。河川、港湾及び治山水の整備拡充を図る。

物産安定対策を徹底し、公債導入政策を進め、財政運営の振興を図る。生産性を高め、原価を切り下げ、労働の流動化を促進する。賃金上昇を抑制する。流通機構の改善、合理化を図る。関係各省合同による物産安定対策を速やかに実施する。

社会福祉及び社会保障の充実を図る。住宅の拡充を図り、環境を整備して「住みよき都市づくり」を促進する。

公害対策と交通安全対策を積極的に促進する。上下水道、清掃施設等生活環境施設整備の立ち遅れている行政を促進する。

婦人労働者、年少労働者の福祉対策を充実し、あわせて農山村における山梨留守家庭対策を強化する。婦人対策として主婦の家庭労働を軽減し、また家庭生活の充実を図る。

国民生活の安定と産業経済の発展に資するため、引きつづき大規模な行方(中小企業、農業所得増進)を推進する。家族専従者に対する支援を大いに拡大し、地方振興の事業を積極的に引き上げる。新時代に適した行政を推進し、行政の簡素化、効率化を図る。流動化する社会情勢に際し、各地域の特性に適合する施策を講じ、それぞれの行政水準の向上をはかる。

私の主張と公約



私は二十二年間、町政、県政の中で、その大半を傾けて政治活動をしてきた。そして、やがていよいよ青森県と、それに対する国の辺地行政の整備に我儘を尽きた。

地方財政の不振を地方行政の怠惰とし、開港の責任を地方に転嫁してゆかないなら青森県は日本の国土ではないのかと聞きたい。国が国策として当然取り上げるべき問題に頼りかたにしている。故に陳情政治が起る。いわゆる古い時代の政治力なるものが、無意味なまき散らさる。政治は権力で動かさなければならない。

農山村は都市の繁栄の裏面を背負っている。しかしなおたまたまとそれと対して都市へ食糧を送り続けているのである。食糧生産地域の開発は民族の死滅を招く問題で地方の視野で放任するべきものではない。

農山村でも国策と各地方から中央の面工都市へと出稼ぎの移動が起る。卒業期には農山村に帰郷した青少年が繁栄の都市に生きる望みを託してフランス、ドイツの演習に手を振って出ていくのが、私は辺地行政の国政へのデモのように見えてせつとするのである。

若年労働力の提供と出稼ぎは社会的に色々な問題をひき起してゆく。郷土意識に地帯産業の必要性を感ずる。政府は国民の胸を痛めて、経済は成長し、国民の所得は倍増し、国力は増大した。成程、政府の補給ではその通りだが、問題は農の在り方なのである。聞くところによると経済力の七割は大企業の手にある。また所得は生活費の倍増とはなっていない。ここに中小企業の側面、庶民の生活不安、辺地の貧困の原因があるのだ。

水は平らにならうとゆれ動く。今にして富の偏在を調節しないと社会は何時激動するか予測できない。極限まできかなくて、

かつて財閥が軍閥と結びついて国政を左右した時、農村の貧困が二・二六事件、五・一五事件の導火線となったことを想起し、今財界が政界と結びついて国政を動かしているのは農山村の貧困の前で、きびしく反省する必要がある。

以上の見地から私は、全精力を傾けて国家的立場から農山村の経済開発を促進して辺地住民の生活安定をはかると共に、併せて一般市民生活安定のための物産抑制に選ばれてある者としての責任と公約としての謙遜さをもって頭を下げたい。

次に私の政治姿勢を附帯して御批判を仰ぎたい。

花田 一

国会のあり方について
国会は国民の信頼を受けて国政を遂行し、話し合いの場であり、いよいよもく政府を動かした党利党略の駆け引きの場にしてはならない。

国政について
国策立案に当たっては国民の生命、生活の保護を第一とするべきである。先ず、国民の生命、生活の保護を第一とするべきである。先ず、国民の生命、生活の保護を第一とするべきである。

平和国家、文化国家の建設、とかく反語としての戦争のイメージから考えがちなが、真の平和とは人と人とが話し合って生きていく姿だと思ふ。その意味では人間不信の現状は平和から遙か彼方と断絶せざるを得ない。人間不信の政治の弊は深い。繁栄の道に立つて取る外人が悲しいかな日本には文明はあっても文化はないと嘆いた。文化とは人間の心を支える価値であり、権威として認められ、文明とは人間の物質生活を支える価値である。経済優先の施策の中には文化は犠牲にされる。社会機構の中で権威を育て上げるような施策が必要だ。

生活の保障について
衣食足りて節を知るという言葉があるが、衣食、居にあればとも金の足らぬを知る現状で、何としても大衆物産は抑制しなければならぬ。そして住宅問題は人間育成の場として取り扱って。

外交について
日本は大平洋に属しているが、アジアの一角に位置している。東洋を安定してはならない。前駐日大使ライオンズ氏は先通として日本はアジアの問題にもっと勇氣を以て、筆々と発言すべきだと痛切に訴えている。味方のある国を思ふ。

経歴
一、五所川原中学校卒業
一、小、中学校教諭
一、青森県修練機、具産増進隊大隊行動員
一、北部連合青年団長
一、金木町議会副議長
一、金木町長三回当選
一、青森県議三回当選
一、東田女子高、東北地区高校PTA会長並全国副会長
一、青森県時制通信教育振興会長並東北地区副会長
一、青森県社会教育委員会委員長
一、東北農地集約化副会長
一、東北女子短期大学教育振興会長

1月29日 投票日

衆議院議員選挙

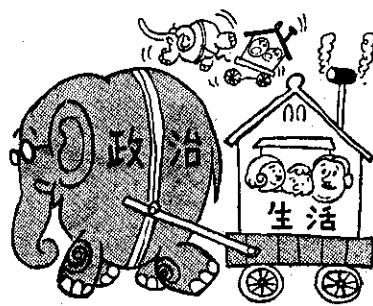

一票がきめる

政治のすすむ道

衆議院議員選挙公報

青森県
第2区

青森県選挙管理委員会



衆議院議員
立候補者

島口重次郎

政策の対決

有権者のみなさん、この総選挙は、今までのどの選挙にもまして重大な意義をもっております。戦後と戦前の自民党支配から、新しい日本の政治を革新の手に、そして国民の手にとりかえようか、どうか、かけられています。

汚職をなくすためには、どうして社会党の勝利が必要ですか。今回の総選挙の最も重要な課題は「黒い霧」を政治から一掃し、汚職と腐敗をなくすることであり、左派内閣と自民党は、つきつぎに暴論される汚職と腐敗をともに追求され、ついに国会を解散しました。政府に対する国民の支持率がわずか三三・五という数字に示されるように、腐敗し切った佐藤内閣と自民党に対する国民の怒りは日本政治史上、かつてないものとなっております。

このように今回の総選挙は政府以前の政治腐敗と腐敗が集中されております。しかしながら私は如何なる場合でも選挙は、政策の対決でなければならぬと考えています。社会党から立候補し、社会党の政策を充分みなさんご理解して頂くことが私を御支持下さるみなさんに対する私の態度であると思えます。社会党政策の最初の課題は、第一に真に国民の保守政治の下で形骸された平和と民主主義憲法の原則の回復とその完全実施であります。

第二には、日米安保条約を解消し、沖縄、小笠原及び北方領土の返還によって、主権の完全な回復と中日本の地位を確立し、新しい平和中立路線を推進することです。第三は経済の民主化、計画化を進めて、独占資本の支配体制を改革し、あらゆる面における格差と不公正の是正、貧富の縮小を努め、金融エネルギーなど重要産業の国有化、国家管理に着手し、社会保障、農業、中小企業対策などを飛躍的に引き上げることです。国際的には平和憲法の平和主義を堅持し平和外交を、国内的には国民による国民の政治が行なえるようにする経済社会の改革、国土開発の拡大、建設計画を推進し進める社会政策は、こうした社会建設の大事業のための地方自治体の役割を極めて高く評価いたします。従

って自民党政権下で備前の補助で、国の重大な事務を押しつけ「自治」に身動き出来なくなっている地方自治を根本的に改革し、国の仕事と地方自治体の仕事を明確に区分し、地方自治体に有力な自主財源を与えてそれぞれ事務と財政に責任をもたせるようにしたい。不況のない経済発展は資本主義経済の中ではあり得ない。社会党の計画経済によって初めて生まれるのであります。農林漁業についても、農漁村の人々が希望をもてる農村対策を国家を大膽に導入して実現したい。社会保障についても社会党は、病気のときには無料で医者にかかれ、年老いたら安楽に生活出来るだけの年金を貰えるようにする。保育所には希望すればみんなが入所出来る安定した国民生活を築く。

このようにして充実した社会建設を図るには膨大な資金を必要とします。自民党は、その資金の裏付けをたない社会党に何が出来るかと云うのですが、社会党政策実現の資金裏付けは次のようになります。社会党政策は経済と国土の改革発展、国民生活の安定向上、果たすべき任務は多くなり地方自治体の税金は大幅に削減されるが、それでも以上のよ

うな政策を実現する財源は確保され、保守党政権によって賄い荒らされた財政、経済であるから政権獲得後、直ちに計画経済に着手しても経済成長は当初二、三年は実質七%程度に止まらうが、その後は不況のない計画経済が確実に実行されて実質十%の経済成長が期待される。この間に防衛費、反動経費は削減され、高所得者には従来の税率を強化して税金を確保する。生産の成長が働く国民の努力に応じて公平にわたれる経済の仕組みは、すべてが喜んで仕事に励み、それが新しい国民所得の増進と生産の拡大をもたらす。かくして社会党政策のもとでは国民所得と国の富が急速に増大し、その土壌の上に大膽の自然採取が国庫に入る。一方国営企業の整備に伴って逐次増大する収入が国庫に加えられる。勿論、金融の規制によって「インフレ」は起らず赤字公債の必要は断じて生じない。以上の立ち構えはみなさんにお約束します。国民生活の向上は社会党だ、そしてみなさんの腰かいて御支持は何卒この票を私にお手下さるよう心からお願い申し上げます。

- 青森県工業協会会長
- 前青森県信用保証協会理事長
- 前日農漁業会長
- 前社会党県連会長
- 衆議院議員当選二回

青森県第二区衆議院立候補者

日本共産党公認

西谷末七 (五九)

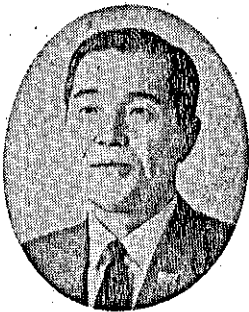

略歴

一、弘前中学、青森師範卒
一、農教組闘争委員長
一、南都農組執行委員長
一、尾上町長
一、昭和三十八年衆議院選挙立候補
一、現在、共産党青森県委員

第一 汚職と腐敗の自民党の政治をやめさせ、明るく清潔な民主連合政府をつくる。自民党は戦後二十二年間、アメリカと日本の大資本家の利益中心の政治をやってきました。働く労働者、農漁民、中小商人の生活のことは何もやってこなかった。大資本家は、いろいろな面倒をみてきました。そのよい例は山一証券へ三億円の特別融資をやったことです。しかも無利子、無期限、無担保ですからたまたまのようでも、十五億の増設資金に七十五億も金を貸してやっています。その大部分は農漁民の金を集めた農林中金からの貸し出しです。これらの事件は大資本家と自民党と高利貸者がグルになって行なわれ、そのお返しに政治資金やワイロが流され、黒い選挙で国政を私物化し、汚職と腐敗をあらゆることにはびこらせました。これが自民党の政治の実態です。今、自民党がこれ以上政治をまかせられないという声が全国に広がっています。

第二 ベトナム侵略戦争をやめさせ、安保条約を破棄して、独立、平和、中立の日本をつくる。アメリカはベトナムの婦人、子供まで火あぶりしたり、生き埋めにしたり、残虐な戦争をやっていますが、このような戦争を続けることが出来るのは日本の自民党政府が全面的に努力しているからです。アメリカは勝利の見通しのない泥沼のような、戦争に落ちこんだので日本の自衛隊を投入させたといわれています。そのための準備が自衛隊派者名義の作製です。日本共産党は、シモンソンや佐藤作のために日本

の青少年を、戦争のいけにえにするには断然反対です。第三 小選挙区制と格差改革をやめさせ、民主主義を守るために。アメリカの要請があつても公然と自衛隊をベトナムに送り込めないのは平和憲法が形骸だからです。憲法を改定するために現在の選挙法では勝ち目がないので考え出したのが小選挙区制です。これで民主主義をほろぼしファシズム政治を行なおうとしているのです。決して油断がなりません。第四 物価高、安い賃金、高い税金、住居難、交通災害をなくし、国民の生活と健康を守るために。政府は、ない袖はつかないといっていますが、実はこれら問題の解決の財源はいくらでもあるのです。1 大資本の経済支配を強めるための高速度路や新都市に使う金や自衛隊に使う軍事費、スパイ警察費などを節約すれば五千億。2 大資本の税金を安くしている「租税特別措置法」をやめて正当にしたりして、税金を改正すれば一兆五千億。3 大金持ちや政治家の脱税をキチンとすれば莫大な財政収入がよれます。4 厚生年金、国民年金の積立金、郵便貯金、簡易保険の掛け金はもとより全国の銀行、保険会社、信用組合などの預金の一部を人民のために投立することが出来ます。第五 独占資本と軍国主義の排除。「入づく」政策をやめさせ、教育、文化、科学を量に増進させる。軍国主義復活の教育をやめ、独立、民主、平和の教育を確立するために教育予算をふし、義務教育費、教員、教材、給食費などの負担を軽減する。又、アメリカの退屈文化の影響から青少年を守り、民族の文化、芸術を育成させ、特に戦争礼賛のテレビ、マンガをやめさせます。

以上の政策は自民党の政府に代わる国民主力が連合した新しい民主連合政府でなければ実行できません。しかし、民主連合政府の樹立は、現在の野党が過半数を占めさえすれば簡単にできるものではありません。野党の中にも財閥から金をもらっているものがあり、又、いろいろな不統一があるからです。野党の中でわが党だけが、民主勢力の団結を一貫して主張してきましたし、又わが党だけが財閥から金をもらったことのない唯一の清潔な政党です。民主連合政府をつくるためには、そして日本共産党が大躍進させ、民主勢力の団結を固めなければならない。今度の選挙で日本共産党の旗幟と特徴を大に主張することこそ、国民の期待をこらぬ新しい民主連合政府をつくる道を開き切ることになります。日本共産党は戦後四十五年間、あらゆる困難や迫害のりこえて、働く人々の解放のために闘ってきました。有権者の皆さん、汚職と腐敗を叩き潰す清潔な選挙の一環は、自主独立の党、日本共産党の西谷末七へ投じて下さるよう心から訴えます。



たすけあつて渡ろう
明るく正しい選挙の河

1月29日
投票日

衆議院議員選挙公報

青森県
第2区

青森県選挙管理委員会

自由民主党公報



楠美省吾

私の政見

一、私はまず、政治的には国民の意思を反映した真の民主主義の實現を期したい。

二、私は自民党々員として党の掲げる綱領は必ず推進致します。特に経済の成長に対しては高成長政策ではなく、国民が安定成長する構構に経済調整を行なう。

青森県の振興施策として

このたび、立候補するに際して、過去三回に亘り私に対する国民皆様の絶大な御支援を賜りましたに、わたくし、情榮省吾の政運に不意なことに知えて不徳の結果県民の皆様が御期待に添えなかつたことを深く反省致しまして、その後御承知の如く鶴巻氏の福祉向上と津軽地方の発展のため出来るだけの努力を致して来たつもりで御座います。

本職の立候補はその意味で私にとりましては千載一遇の機会であります。それだけにこのたびの選挙には、情榮省吾の全政治生命をかけて、臨んで居ります。何卒県民の皆様情榮省吾の政情をおくみとり下さいまして今一度国家の発展と県の後進性脱却のために働きかけて下さる様切に御願い申し上げます。

私の政治姿勢

御承知の如く我が国は経済的には戦後戦後を脱却して国際経済社会に於てはソソク代表して優位な立ち振舞いありすが、政治的には未だに占領下時代の典型的な政治の形から脱却できず、いわゆるソソク後進型の安易な太平ムードに便乗して来た結果、黒い霧等という政治不信を招いて来たことは事実で、誠に遺憾であります。私はこの点に於いて終始警告を強し折りのあるたびに政治の近代化を呼び掛けて来たことは御承知の通りであります。私は此の際時代の要請に卒直にたえて第一に政治の近代化をはかるために挺身する覚悟であります。

現 日産サニー 弘前政務株式会社

自由民主党公報



竹内黎

四十才

一目瞭然です。山ひとつへたてただけで、社会、経済、文化の各面でこんなに大きな格差があつてもよいものでしょうか。日本海沿岸地域は、土地、水、労働力などの資源に恵まれ、また米の宝庫でもあります。対岸東京に比べると大きな差があります。このかたれた格差を政治の力で有効に引き出し、太平洋側の格差をすみやかに解消する。私が青森には青森の生活事情を十分考慮した政治を、と主張する理由はここにあります。

とくに青森県の場合は、米、リンゴを中心に農林漁業の思い切った振興、つまり政府の補助や融資をもっと増やして、農民の自己負担をできるだけ軽くする形で近代化を推進することが、その基本路線でなければなりません。以上のような立ち振舞いから私は、さき述べる政策の實現に全力を尽くすことをお約束いたします。

私の政治姿勢

今回の選挙は政界刷新をかけた選挙であります。政策よりも、その政治姿勢が問題とされ、政党、議員が国民の審判を受けて再出発する、いわば政治の刷新の選挙とも申せます。とくに保守党にとっては大きな試練の時でもあります。至直に申して、私は最近の自民党は、長年政権担当の上であくらかき、それが誰のおかげで可能なか、その反省を忘れていたと思います。また国民の米山な常識、おとよかけはなれたことを、是なりと勝手に決めていた結果、おとよか定でまかせ、利権や誘惑に手をよすがすることはもういふまでもないです。私は自民党から、まずこの独善、閉鎖を一掃したいと思ひます。党の体質を刷新し、絶えず国民とつらつと向き、いつも国民とともに歩む自民党であり、また議員でありたいと強く反省するものであります。

社会をよきとする野党にも反省を促さねばなりません。しかし責任ある第一党として、他に求めざる前に、自らを正すことだと思ひます。こういう立ち振舞いから私は、党内の腐敗運動に参加してきませんが、若い者の方で保守政治の建て直しの念を燃やしている者であります。

- 1、私の政治姿勢
 - 2、私の政見
 - 3、選挙の整備
 - 4、観光資源の開発と観光の振興を図る。
 - 5、国有林の解放。
 - 6、弘前大学の整備拡充。
 - 7、社会政策
 - 8、社会保険の充実。
 - 9、青少年教育の充実。
 - 10、特に青少年に對する野党の野望を断つ。
- 私は以上の政策を重点としてその實現を期して立候補致しました。何卒今一度県民の皆様が御承知の通り御承知を賜りますようお願い申し上げます。
- 略歴
- 五所川原市大字高野に生まれる。
- 旧制弘前中学校卒。旧制弘前高等学校卒。
- 東北帝大法科卒。
- 衆議院議員当選三回。行政管理局次官。

投票時間 午前7時～午後6時

(市町村の一部の投票所では、投票所の閉鎖時刻を) 繰り上げておられるところもあります。

この一票
正しい政治の
道しるべ

投票時間に
遅れないよう
注意しましょう



昭和42年1月29日執行

最高裁判所裁判官国民審査公報

青森県選挙管理委員会

最高裁判所判事

岩田 誠

明治三十五年一月二十六日生

略歴

一 大正一五年東大法学部卒業、同年四月司法官候補となり、昭和三年一〇月判事に任ぜられ、同一七年五月まで大阪、東京の区裁判所、地方裁判所に歴任

一 昭和一七年五月から同一八年一〇月まで司法研究所指導官

一 昭和一八年一〇月から同一二年一〇月まで判事として、東京刑事地方裁判所、東京控訴院、東京高等裁判所に歴任

一 昭和二年一月から同一四年五月まで最高裁判所調査官、その間約二年最高裁判所事務総局訟廷部部長を兼務

一 昭和三四五年五月から同一三七年一〇月まで東京高等裁判所判事

一 昭和三七一年一月から同一三八年一〇月まで静岡地方裁判所、同家庭裁判所長

一 昭和三八一年二月から同一三九年八月まで東京高等裁判所判事

一 昭和三九年八月最高裁判所判事

最高裁判所で関与した主要な裁判

一 昭和四〇年四月二八日大法廷判決。少年法一九九条一項による審判不開始決定には一事不再理の効力はないとする多数意見に加わる。

一 昭和四〇年六月三〇日大法廷判決。夫婦の同居に関する家事審判は、その手続を公開しなくても憲法に違反しないとの多数意見に賛成したが、右審判のほかに夫婦同居義務の存否を確定する訴は起せないと意見を付した。

一 昭和四二年三月二四日第一小法廷判決（いわゆる、青梅事件の判決）。

一 昭和四一年一〇月二六日大法廷判決（いわゆる、中央郵便局事件の判決）。私は多数意見に加わった。なお、私の補足意見を付した。

情案

いづれにも、かたよることなく、法と証拠とに従って正しい裁判をしたいと念願している。

最高裁判所判事

色川幸太郎

明治三六年一月三〇日生

略歴

千葉県にて出生（本籍は当時茨城県、現在千葉県、土浦中学、二高を経て昭和二年三月東大法学部卒業、同年四月辯護士の登録をし大阪辯護士会に入会、じ来昭和四年五月最高裁判所に就任するまで、兵役及び応召中の期間を除けば約三四年間、民事を主とする法律事務に従事した。

その間昭和二年九月より約四年にわたり大阪地方法務中（公益）委員として私鉄その他の争議の調停に当る。昭和五年一月より昭和四年五月までは国鉄その他公労関係の調停委員であったほか、昭和六年六月より昭和四年五月まで大阪市人事委員会の委員を勤めた。なお昭和三六年四月より一年間大阪辯護士会長、日本辯護士連合会副会長。昭和三七年一月労政関係労働者として藍綬褒章を受ける。

最高裁判所において関与した主要な裁判

就任後日なお浅く、特記すべきものはない。

著書論文

昭和四年に工場法扶助規定解説を著わしたのを最初とし、その後戦前に二冊、戦後に二冊と本を出した。これらはいずれも労働法等に関する解説書であるが、その他の論文（共著を含む）の中にはやや学問的に労働法上の議論をしたものがある。

裁判官として思う

憲法を尊重し、これを擁護することは裁判官の至上の義務である。この一事をしつかりと念頭におき、憲法及び法律にのみ勝従し、良心の命ずるところに従って、勇断、事に当るべきだと考えている。他面、個人的な正義感の自己満足におちいることのないよう絶えず自らを戒め、客観的な道理と国民の健全な常識にかない、法の支配の徹底のために全力をつくしたい。

思うに、訴訟は法律家のための制度ではない。裁判所は国民のためにこそ存在するのである。しかるに現状は、その要請にこたえることなほなほ足りないものがあるといわざるを得ない。民事訴訟における遅延の問題ひとつをとりあげて見ても、裁判所が「まだ国民生活に密着していないことを痛感するのである。これが打開のための人員、施設その他の面における、思い切った施策が要求されるゆえんである。この面においても法曹三者の協力が不可欠であることはいうまでもないが、裁判官たるものはまず身を以ていしてその解決に当らなければならないと考える。

最高裁判所判事

松田二郎

明治三三年七月三〇日生

略歴

大正一四年東京帝国大学法学部卒業、昭和二年二月判事、長野、千葉、東京各地方裁判所歴任、同四年五月渡欧（独仏における商事裁判及び商事調停制度の調査）、同二年九月司法事務官（調査部勤務）、同五年三月調査部第二課長、同年八月東京控訴院判事、同六年八月法学博士、同七年七月東京民事地方裁判所判事、同二年一月東京高等裁判所判事、同二年六月司法研修所長、同三年三月米國へ出張（法学教育視察のため）、同三年九月東京高等裁判所判事、同四年一月インドへ出張（国際会議出席のため）、同五年五月東京地方裁判所判事、同七年六月西独へ出張（裁判制度視察のため）、同年九月大阪高等裁判所判事、同三九年一月最高裁判所判事。

その間、法政大学、早稲田大学、東京大学の法学部などで、商法の講師をした。

最高裁判所で関与した主要な裁判

(一) 利息制限法所定の制限をこえて任意に支払った利息・損害金の部分は、残存元本に充当されるとの昭和三九年一月一八日の大法廷判決。私は同意見。

(二) 婚姻費用の分担に関する処分の審判についての昭和四〇年六月三〇日の大法廷判決。私は違憲でないとの点で同意見。そして、その費用分担は、民事訴訟になじまないものであるとの意見を付した。

(三) 商法第二四五条第一項第一号にいう「営業ノ全部又ハ重要ナル一部ノ譲渡」に関する昭和四〇年九月二二日の大法廷判決。私はこれに反対した。私は会社の営業財産全部の譲渡は、「営業ノ全部ノ譲渡」に当り、又会社企業全体の見地からの価値判断において重要と認められる会社財産（たとえば重要工場の重要機械）の譲渡は、「営業ノ重要ナル一部ノ譲渡」に当ると主張した。

(四) 会社更生手続において、判示の場合、譲渡担保権者が目的物件につき、取戻を請求することができないとした昭和四一年四月二八日の第一小法廷判決。私は同意見。

(五) 公共企業体等労働関係法第一七条第一項に関する昭和四一年一〇月二六日の大法廷判決。私は同意見。私は補足意見として、右法律によって違法とされている争議行為でも、当然に可罰的違法性を帯びるものではないと述べた。

著書（主要なもの）

株式会社の基礎理論（昭和一七年）、新会社法概論（同三二年）、法曹教育（同三五年）、会社更生法（法律学全集、同三五年）、株式会社法の理論（同三七年）。

情案

謙虚な心持で、適正・迅速な裁判をしたい。そして法的安定性を重んじながら、しかも流動する社会現象を常に監視して、法の背後にあるものを見失わないようにしたい。

最高裁判所裁判官

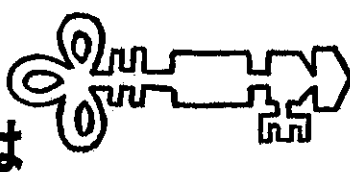

憲法と法律を守る

重要な役目をもっています

最高裁判所判事

大隅健一郎

明治三十七年一月二日生

略歴

愛知県蒲郡市出身 高等試験行政科および司法科試験合格

昭和二年二月 京都帝国大学法学部卒業

三年三月 京都帝国大学法学部卒業

四年四月 京都帝国大学助教授(法学部助教授)

五年五月 京都帝国大学助教授

八年九月 京都帝国大学助教授(いわゆる京大事件に際し、立命館大学教授)

九年四月 京都帝国大学助教授(復職)

一〇年三月 フランス、ドイツ、イタリアに留学(二か年)

一三年七月 京都帝国大学教授

二〇年二月 京都帝国大学評議員(任期二か年)

二八年二月 法学博士

二九年九月 京都大学法学部長(任期二か年)

三六年二月 アメリカ合衆国へ出張(二か月)

三九年五月 京都大学評議員(任期一か年)

四一年九月 最高裁判所判事

最高裁判所において関与した主要な裁判

京都大学教授から最高裁判所判事に就任して後、日浅く、特記すべきものはなし。

著書(主要なもの)

企業合同法の研究(昭和一〇年)

株式会社法変遷論(昭和二八年)

会社法論(上巻、中巻)(昭和二九年、三四四年)

会社法の諸問題(昭和三二年)

商法総則(昭和三二年)

手形法小切手法(共著、昭和三四四年)

情案

最高裁判所判事

下村三郎

明治三十六年一月二日生

略歴

昭和二年三月 東京帝国大学法学部法律学科卒業

三年二月 東京地方裁判所判事

四年四月 司法書記官(司法省刑事局勤務)

五年九月 司法省調査部第三課長、刑事局第二、第四、五課長

六年五月 第一、総務各課長、東京控訴院判事、東京地方裁判所判事、同地方裁判所判事

七年五月 司法制度視察のため、欧米各国へ出張(約六月)

八年五月 司法大臣官房人事課長

九年四月 松江地方裁判所判事

一〇年一月 東京高等裁判所判事

一一年二月 国連入権セミナーに参加のため、ニューヨークへ出張

一二年三月 最高裁判所事務総長

一三年六月 仙台高等裁判所判事

一四年一月 東京高等裁判所判事

一五年九月 最高裁判所判事

最高裁判所において関与した主要な裁判

昭和四年三月二日 大法廷決定

家事審判法第九條第一項乙類第一号の遺産の分割に関する処分は、憲法第三二條、第三三條に違反しない。

家庭裁判所は、遺産の分割に関する処分は、相続権、相続財産の権利関係の存否を、右審判中、審理判断することができ(全員一致の意見)。

昭和四年四月二七日 大法廷判決

土地賃借人は、該土地上に自己と氏を同じくしかつ同居する未成年の長男名義で保存登記をした建物を所有して、その後該土地の所有権を取得した第三者に対し、「建物保護ニ関スル法律」第一條により、該土地の賃借権をもって対抗することができないものと解すべきである(私は、多数意見)。

昭和四年七月一三日 大法廷判決

起訴されてない犯罪事実をいづる余罪として認定し、実質上これを起訴する趣旨で重刑の資料に考慮することは許されぬが、単に被告人の性格、経歴および犯罪の動機、目的、方法等の情状を推知するための資料としてこれを考慮することは、憲法第三二條、第三三條に違反しない(全員一致の意見)。

昭和四年七月一三日 大法廷判決

公職選挙法第三二條第一項第一号の供与等いづる買収を目的とする金銭又は物品を交付し、又はその交付を受ける行為は、右買収を共謀した者相互の間で行なわれた場合でも、同条項第五号の交付又は受交付の罪を構成するものに妨げない(私は、反対意見)。

情案

最高裁判所判事

柏原語六

明治三〇年九月二〇日生

略歴

大正 九年七月 中央大学法科卒業

同 年二月 弁護士試験合格 弁護士登録 東京弁護士会所属

昭和十六年度 東京弁護士会副会長

至十七年度 少年保護司

至十八年度 運輸審議会委員

至十九年度 法制審議会民事訴訟部会委員

三一年 九月 司法研修所教官

三二年 四月 司法研修所教官

三三年 三月 東京弁護士会会長

三四年 四月 日本弁護士連合会副会長

三五年 五月 簡易裁判所判事推薦委員会委員

三六年 四月 司法試験管理委員会委員

三七年 五月 簡易裁判所判事推薦委員会委員

三八年 二月 法制審議会委員

最高裁判所において関与した主要な裁判

昭和三年一月一八日 大法廷判決

債務者が利息制限法所定の制限を超える金銭消費貸借上の利息、損害金を任意に支払ったときは、右制限を超える部分は、民法四九一條により残余元本に充当されるものと解すべきである。

昭和三年一月二四日 第三小法廷判決

国鉄当局に対する要求事項等を墨書ないし印刷したビラ数十枚を駅長室内の板壁、硝子窓、硝子戸などにメリケン粉製の糊で貼り付けを行は、いまだ建築物損壊罪ないし器物損壊罪を構成しない。

昭和四年六月一四日 第三小法廷判決

旅客の整理、誘導などを取り扱う職員は、酔客を下車させる場合は、特段の状況がなければその者の下車後の動向を注視し、取りするまでの注意義務を負わぬ。

昭和四年七月二六日 第三小法廷決定

公訴の提起後は、余罪について捜査の必要がある場合でも、捜査官は被告事件の弁護人または弁護人とならうとする者と被告人との接見を制限することができない。

昭和四年一月一〇日 大法廷判決

情案

最高裁判所判事

田中二郎

明治三十九年七月一四日生

略歴

兵庫県高砂市出身。昭和四年三月東京帝国大学法学部卒業、同年四月東京帝国大学助教授(行政法専攻)、同六年五月同大学助教授、同一年三月同大学助教授に任ぜられ、昭和八年三月より約一年間欧米諸国に留学、同四年四月より二年間東京帝国大学法学部長、同三六年一月下旬より約一月間外務省査察使として北欧及び東欧諸国に出張、帰途西欧諸国を視察、同三七年三月法学博士、昭和三九年一月最高裁判所判事に任ぜられ、現在に至る。

最高裁判所において関与した主要な裁判

開税法違反事件(三九・七・一 大法廷・少数意見、利息制限法事件(三九・一一・二四 第三小法廷)、板付基地事件(四〇・三・九 第三小法廷)、借地権確認事件(四〇・三・一七 大法廷・多数意見)、免職処分取消請求事件(四〇・四・二八 大法廷)、家事審判事件(四〇・六・三〇 大法廷・意見、専従休暇不承認処分取消請求事件(四〇・七・一四 大法廷)、東海電気通信局事件(四一・六・一〇 第三小法廷)、西武電車職員の業務上過失責任を否定した事件(四一・六・一四 第三小法廷)、接見拒否処分に対する準抗告を肯定した事件(四一・七・二六 第三小法廷)、中郵事件(四一・一〇・二六 大法廷・多数意見)、摩周丸事件(四一・一一・三〇 大法廷)。

主な著書・論文

行政法論、公法と私法、行政行為論、行政訴訟の法理、行政法上・中(以上有斐閣)、法律による行政の原理、行政上の損害賠償及び損失補償(以上西井書店)、行政法上・下(弘文堂)、行政法講義上(良書普及会)、地方制度改革の諸問題(有信堂)。

右のほか、註解日本国憲法(有斐閣)をはじめ、憲法、行政法、地方行政等に関する共著・論文等がある。

情案

憲法の根本精神である基本的人権の尊重確保を旨とし、国民のために、公正・中立かつ迅速な裁判を行ない、法の支配を徹底確立することが、私どもに課せられた使命であると考える。私は、この使命の重大さにかんがみ、絶えず反省し、謙虚かつ誠実に職責の遂行に精進したいと考えている。

趣味

読書、スポーツ、旅行。

情案

情案

情案

情案

情案

情案

情案

情案

情案

情案

情案

情案

情案

情案

情案

附 錄

衆議院議員選舉公報 第一區

衆議院議員選舉公報 第二區

最高裁判所裁判官國民審查公報

選舉人心得