

昭和47年12月10日執行

衆議院議員総選挙
最高裁判所裁判官国民審査

市町村長選挙

(昭和47年11月18日～昭和48年1月21日執行)

選挙の記録

青森県選挙管理委員会

昭和47年12月10日執行

衆議院議員総選挙
最高裁判所裁判官国民審査

市町村長選挙
(昭和47年11月18日～昭和48年1月21日執行)

選挙の記録

青森県選挙管理委員会

青森印刷
2021

各種選挙投票率一覽表

昭和27年以降

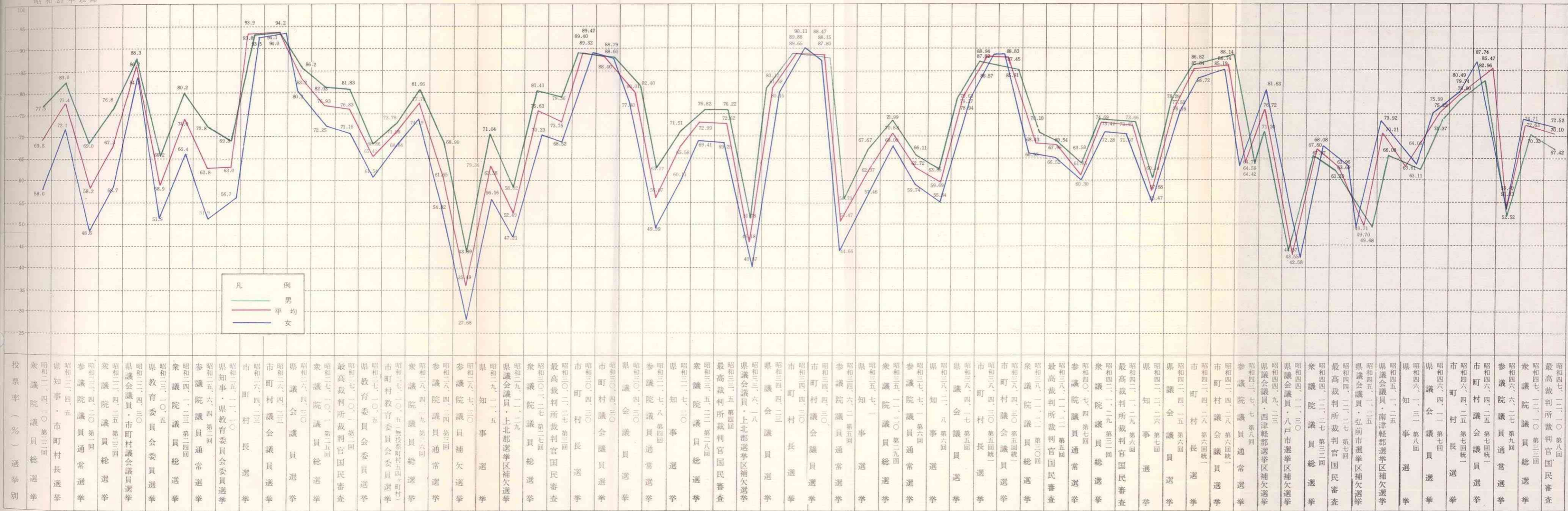

凡例
 男 (Green line)
 平均 (Red line)
 女 (Blue line)

は し が き

この記録は昭和47年12月10日執行の第33回衆議院議員総選挙および最高裁判所裁判官国民審査ならびに昭和47年11月18日から昭和48年1月21日まで執行された市町村の首長選挙の結果を収録したものである。

今回の衆議院議員総選挙は外交、防衛問題、国民の福祉など重要な内外情勢に当面して行なわれ、公示と同時に予想された顔触れが全員出揃い、はなばなしく選挙運動が展開され、最後まで混とんとした状態のまま投票日を迎えた。その結果は第1区では自由民主党3人、社会党1人、第2区では自由民主党2人、共産党1人が当選することとなった。本選挙に際しては県、市町村選挙管理委員会をはじめ、明るく正しい選挙推進協議会等関係機関はこぞって、選挙の意義の徹底、投票参加への呼びかけ等、積極的な啓発活動を展開した。その結果において投票率は前回に比べ若干の上昇となった。

最後に選挙の執行にあたり、よくその職務をまっとうされた市町村選挙管理委員会ならびに明るく正しい選挙の推進に格別のご協力をいただいた民間諸団体および報道機関の関係者に対し、深く敬意を表するとともに、本書が今後の選挙管理執行および明るく正しい選挙推進運動の参考となれば幸いである。

昭和48年3月

青森県選挙管理委員会

衆議院議員総選挙および最高裁判所裁判官国民審査 選挙の記録

目次

は し が き

◎ 総 括

詔 書	1
声 明	2
1. 衆議院議員総選挙・最高裁判所裁判官国民審査事務日程表	4
2. 選挙人名簿登録人員数調	1 1
3. 啓 発 資 料	1 2
4. 選挙犯罪数に関する調	1 6

◎ 衆議院議員総選挙

衆議院議員総選挙における投票率の推移	1 7
1. 総 括	1 8
(1) 選挙長・同職務代理者氏名住所	1 8
(2) 立候補届出に関する調	1 8
(3) 党派別立候補者数に関する調	1 9
(4) 党派別・男女別新前元別候補者数に関する調	1 9
(5) 職業別候補者数に関する調	2 0
(6) 当選人に関する調	2 0
2. 投 票	2 1
(1) 繰上げ投票に関する調	2 1
(2) 投票所開閉時刻の繰り上げ、繰り下げに関する調	2 1
(3) 投 票 調	2 5
(4) 推定投票率に関する調	3 1
(5) 点字投票に関する調	3 7
(6) 仮投票に関する調	3 7
(7) 代理投票に関する調	3 8
(8) 不在者投票用紙等の請求等に関する調	4 0

(9) 不在者投票の受理・不受理に関する調	4 2
(10) 不在者投票管理者別不在者投票に関する調	4 3
(11) 投票所に使用した施設に関する調	4 5
3. 開 票	4 5
(1) 開票に関する調	4 5
(2) 開票進捗状況に関する調	5 0
(3) 候補者別得票に関する調	5 1
(4) 開票結果に関する調	5 7
(5) 党派別男女別得票数に関する調	5 9
(6) 無効投票に関する調	6 0
4. 選 挙 公 営	6 6
(1) 選挙公報に関する調	6 6
(2) 選挙公報及び審査公報搬送日程	6 6
(3) 開票区数・投票区数ポスター掲示場数に関する調	6 8
(4) 立会演説会順序に関する調	6 9
(5) 立会演説会聴集等に関する調	7 2
(6) 政見放送に関する調	7 2
(7) 収支報告に関する調	7 4
(8) 政談演説会開催回数に関する調	8 4
(9) 政治活動用ポスター検印に関する調	8 4
◎ 最高裁判所裁判官国民審査	
1. 総 括	8 5
(1) 審査分会長・同職務代理者の住所氏名に関する調	8 5
(2) 最高裁判所裁判官国民審査に付される裁判官の氏名等	8 5
(3) 罷免を可とする投票数、可としない投票数等に関する調	8 5
2. 投 票	8 6
(1) 投票に関する調	8 6
(2) 仮投票に関する調	9 1
(3) 点字投票に関する調	9 1
(4) 代理投票に関する調	9 2
(5) 不在者投票の受理不受理に関する調	

3. 開 票	9 4
(1) 開票に関する調	9 4
(2) 罷免を可とする投票数 罷免を可としない投票数等の調	9 8
(3) 無効投票に関する調	1 1 6

◎ 参 考 資 料

立候補届受付体制	1 2 1
投開票速報体制	1 2 3
投開票速報市町村打合せ事項	1 2 6
受信系の受信要領	1 2 8
集計系の集計要領	1 3 0
連絡系の事務	1 3 1
投票状況の中間速報送受信体制	1 3 2
開票速報送受信体制	1 3 3
選挙会・審査分会資料作成の体制	1 4 2
様 式	1 4 3

◎ 市 町 村 長 選 挙

1. 南津軽郡田舎館村長選挙	1 5 5
2. 南津軽郡常盤村長選挙	1 5 6

總

括

詔書

日本国憲法第七条及び第五十四条並びに公職選挙法第三十一条によつて昭和四十七年十二月十日に衆議院議員の総選挙を施行することを公示する

御名 御璽

昭和四十七年十一月二十日

内閣総理大臣 田中角栄

声 明

第33回衆議院議員総選挙は、本日公示され12月10日投票が行なわれることになりました。もとより衆議院は国権の最高機関であり、とくに議院内閣制のもとにおける衆議院の機能は、きわめて大きいものがあります。わが国の内外の諸情勢を顧りみるとき今回の衆議院議員総選挙は国民の生活と強くむすびついたものであり、誠に重要な意義をもつものであります。

この際、選挙のルールを遵守することによって明るく正しい選挙が実現するよう選挙人、立候補予定者その支援団体および政党等に対して次のことを要望声明いたします。

選挙人に望むこと

1. 主権者である選挙人のみなさんは、このたびの総選挙に課せられた個々の問題を十分検討し、こぞって投票に参加すること。
2. 選挙にかかわりあいのあると思われる金や物品が配られたらその場で断わり、また候補者の後援会等で提供を受けた飲食物などが会費に見合うものでないときは、選挙犯罪とも結びつくことになるのでよく注意すること。
3. 選挙に関し承諾なしに掲示されたポスター等については、建物の居住者、管理者または所有者は自由にこれを撤去できることになっているので違法なこれらの行為については、建物の居住者らはすすんでこれらの文書を撤去するなど積極的な姿勢をとるようにすること。

候補者及びその運動員に望むこと

1. 選挙のルールを守りどんな誘いや要求があっても、選挙人に金や物を渡したり配ったり、あるいはその約束をするようなことはしないこと。
2. 選挙運動は、ただ連呼行為を繰り返すだけでなく、政党の政策・候補者の公約等を有権者にわかりやすく説明することを主眼とすること。
3. 公示前に掲示されたポスター等はすべて撤去すること。

政党ならびに候補者の後援会等に望むこと

1. 選挙のルールをみだす候補者がでないよう所属または支援候補者・選挙運動員の行動にも十分注意すること。
2. 法定された政治活動用ポスター看板以外のもので公示前に掲示されたものについては速やかにこれを撤去すること。

昭和47年11月20日

青森県明るく正しい選挙推進協議会
青森県選挙管理委員会
青森県警察本部
青森地方検察庁

声 明

総選挙違反取締本部が発表したところによると、今次の衆議院議員総選挙に関連して、本県において検挙されたものは、1区において221人、2区において225人の合計446人であるという。これは前回に比べて149人の増であり、件数においても10件増というまことにかなしむべき結果をもたらしているのである。殊に1区においては投票日前においてすでに関係者が逮捕されるといういまわしい事実すら伴ったのである。しかも446人の検挙者の大部分が買収容疑であることにかんがみても、お世辞にも明るく正しい選挙をすすめる気運が醸成されていっているとはいえないのである。

そもそも選挙とは、我々国民一人一人に代って国政その他に参画するものをえらぶ重要な行為であり、いわゆる我々の分身をえらび出すものであり、その意味においては、もっとも神聖なる行為であり、それをけがすということは、単なる個人的な犯罪にとどまらない重大な意味をもっているのである。それを知ってか知らずか、あえてそういったいまわしい行為に出るということは、我々有権者に対する冒瀆であり、心からなるいきどおりを覚えるものである。殊に検挙者の中には、選良と呼ばれる地方議員まで介在しているとは、まさに言語同断である。まさに坐してその罪を有権者に謝するとともに、恥じてその職をも去るべきである。

ともあれ、我々同志のものは、昭和27年以来、青森県明るく正しい選挙推進協議会に結集して、これまで各種選挙の浄化のために声を高らかに訴えつづけてきた。今回のことをみるにつけても、その非力を思わないわけにいかないのであるが、同時にまた、いよいよその責任の重大さに気づかないわけにいかない。

まさに、心を新たに、これからもそのいまわしき挑戦に対して、同志あいたずさえてたちむかってゆくつもりである。

今年は国及び県の段階における選挙はないものの、市町村における各種の選挙が、数多くもたれるはずである。列島改造論はいうに及ばず、物価、公害、交通事故など我々の生活はまさに危殆に頻しているといっても過言ではない。市町村と、我々一人一人の生活にとって欠くことのできないとりででありその意味では、国や県の選挙に比べて劣るものではない。その事実をよく見、よくきき、よく考えて、情実にとらわれることなく、自主的に投票におもむくという姿勢を十二分に確立して欲しいものである。

右声明する。

昭和48年1月17日

青森県明るく正しい選挙推進協議会

1 衆議院議員総選挙 事務日程表
最高裁判所裁判官国民審査

月	日	曜日	選挙 (審査) 期日 前後	公示 (告示) 日 前後	県 委 員 会	市 町 村 委 員 会
					1 立会演説会開催予定市町村の会場選定照会 2 市町村に対する総選挙及び国民審査投票予定期日の通知 3 第9回委員会開催 (1) 選挙長、審査分会長の選任 (2) 同上職務代理者の選任 (3) 投票用紙等及びこれに用いる印の決定 (4) ポスター掲示場の掲示区画数の決定 (5) そ の 他 4 投票用紙(衆)等の発注 5 選挙資材等の発注開始 6 立会演説会開催計画案作成 7 全国都道府県委員長、書記長会議 8 立会演説会に関し、政党支部代表者の意見聴取 9 総選挙の啓発事業実施要領案作成 10 政治活動に関する説明会 11 立候補予定者に対する説明会 12 政見放送に関する放送局との打合せ 13 ポスター掲示場概数電話報告受領(市町村から) 14 政見放送に関する放送局との打合せ(2回目) 15 第9回委員会開催	1 立会演説会会場の選定報告(関係市町村) 2 投票区の増設及び変更の協議書提出(関係市町村) 3 投票所開閉時刻の繰り上げ、繰り下げの承認について 4 執行経費積算基礎数報告書の提出 5 その他、県委員会に対する申請、協議文書の提出 6 ポスター掲示場概数電話報告(県委員会へ) 7 市町村委員会開催 (1) 投票記載所の氏名等掲示の掲載の順序のくじ執行場所日時の決定 (2) ポスター掲示場の区画番号のくじ執行場所、日時の決定(あらかじめくじの執行日時場所を告示して行なう) (3) ポスター掲示場の設置場所の決定(設置したときは直ちに設置場所を告示) (4) 不在者投票を管理する場所の決定 (5) 投票管理者、開票管理者等の選任 (6) 投票立会人の選任 (7) 投票所の指定 (8) 開票の場所、日時の決定

月	日	曜日	選挙 (審査) 期日 前後	公示 (告示) 日 前後	県 委 員 会	市 町 村 委 員 会
					(1) 立会演説会開催市町村の指定 (2) 立会演説会開催計画の決定 (3) 立会演説順序くじ執行場所日時の決定 (4) 政見放送の順序のくじ執行場所日時の決定 (5) 選挙公報掲載順序のくじ執行場所、日時の決定 (6) 選挙人名簿の選挙時登録の要領の決定 (7) 投票区の増設及び変更の協議に対する決定 (8) 投票所開閉時刻の繰り上げ繰り下げの承認 (9) 選挙会、審査分会の場所、日時の決定 (10) 選挙立会人の決定くじ執行場所日時の決定 (11) 選挙運動に関する支出金額の制限額を専決することについての承認方について (12) 総選挙の啓発事業実施要領の決定 (13) 法第141条第3項ただし書の規定による指定地域の指定について (14) その他 16 指定病院等に対する総選挙及び国民審査投票予定期日等の通知 17 選挙人名簿の選挙時登録要領に関する告示 18 市町村事務打合会議(11月15日開催) 19 報道関係者との打合会	(9) 開票立会人のくじ場所、日時 の決定(あらかじめ告示12月7日午後5時すぎ) (10) 立会演説会の秩序保持等にあたる者の指定(関係市町村のみ) (11) 投票、開票事務従事者の任命 (12) 不在者投票の事務に従事する者(立会人、代理投票補助者等)の指定 (13) 総選挙の啓発事業の実施要領の決定 (14) その他 8 不在者投票事務処理簿の作成 9 不在者投票の請求の受理 10 選挙人名簿登録要領に関する周知 11 ポスター掲示場区画番号のくじ執行場所、日時の告示(あらかじめ) 12 ポスター掲示場区画番号のくじ執行 13 選挙人名簿縦覧場所の告示(前3日まで)(11月17日) 14 投票用紙等の受領、枚数確認(衆17、18日 審査27、28日) 15 選挙人名簿選挙時登録基準日(11月19日) 16 選挙人名簿登録(11月19日) 17 選挙人名簿登録者総数の電話報告(県委員会へ19日午前中) 18 ポスター掲示場設置数の県への電話報告 19 ポスター掲示場設置完了 20 地方自治法74条4項の告示

月	日	曜日	選挙(審査)期前後	公示(告示)日前後	県 委 員 会	市 町 村 委 員 会
					20 執行経費の内示(対市町村) 21 投票、開票速報受信要綱案作成開始 22 投票用紙等の市町村に対する搬送 23 立候補届出書予備審査終了 24 選挙人名簿登録者総数の市町村からの電話報告受領、集計 (19日午前中) 25 ポスター掲示場設置数の市町村からの電話報告受領、集計 26 選挙運動費用支出制限額の決定 27 立会演説会周知用ポスター発送	
11	20	月	20	0	◎ 選挙期日の公示 1 告示すべき事項 (1) 選挙長、同職務代理者の住所氏名の告示 (2) 投票用紙等の様式等に関する告示 (3) 立会演説会開催計画の告示 (4) 立会演説会、演説順序の決定のくじ執行場所、日時の告示 (5) 選挙運動費用支出制限額の告示 (6) 選挙公報掲載順序のくじ執行場所、日時の告示 (7) 選挙会の場所、日時の告示 (8) 法第141条第3項ただし書の規定による指定地域の告示 (9) 選挙立会人の決定のくじ執行の日時、場所の告示 (10) 立候補届出の告示 (11) 地方自治法74条4項の告示 (12) その他	告示すべき事項 1 投票管理者、同職務代理者の住所、氏名の告示 2 開票管理者、同職務代理者の住所氏名の告示 3 不在者投票用紙等交付場所及び不在者投票を行なう場所の告示 4 投票所開閉時刻の変更の告示 5 裁判官の氏名掲示場所の告示 6 投票記載所の氏名等掲示(衆)の掲載順序のくじ執行場所、日時の告示 7 ポスター掲示場設置場所の告示 8 投票所の告示 9 開票の場所、日時の告示 10 開票立会人くじ執行場所、日時の告示 11 その他

月	日	曜日	選挙(審査)期日前後	公示(告示)日前後	県 委 員 会	市 町 村 委 員 会
					2 処理すべき事項 (1) 立候補届出受付開始 (2) 推薦団体確認申請受付開始 (3) 立会演説会参加申出書受付開始 (4) 選挙事務所設置届出受付開始 (5) 出納責任者選任届出受付開始 (6) その他届出受付開始 ◎ 審査投票期日及び裁判官の氏名の告示 1 告示すべき事項 (1) 審査分会長、同職務代理者の住所、氏名の告示 (2) 審査投票用紙等の様式等の告示 (3) 審査分会の場所、日時の告示 ◎ その他 (1) 執行経費の市町村への交付 (2) の市町村委員会等への通知	処理すべき事項 1 不在者投票の開始(来) 2 公営施設使用の個人演説会開催申出書受付 3 開票立会人届出受理 4 選挙事務所設置届出受付開始 5 その他
11	21	火	19	後1	1 立候補届出及び辞退の期限 2 立会演説会参加申出期限 3 立会演説会演説順序の決定のくじ執行及び開催地市町村に対する通知 4 立会演説会演説順序等決定の告示 5 自治省に対する立候補届出速報 6 立候補者の被選挙権照会 7 その他	選挙人名簿縦覧期間(異議申出期間)
11	22	水	前18	後2	1 政見放送申込期限(放送局) 2 各候補の政見放送日時決定のくじ執行	1 公示日申出の公営施設使用の個人演説会開始

月	日	曜日	選挙(審査)期日前後	公示(告示)日 前後	県 委 員 会	市 町 村 委 員 会
					3 審査に付される裁判官の氏名等の通知受理 4 同通知により分会長、市町村委員会へ通知 5 裁判官氏名等の掲示通知 6 審査公報受領(自治省交付)	
11	23	木	17	3	1 選挙公報掲載文申請期限 2 選挙公報掲載文掲載順序のくじ執行 3 選挙公報印刷開始 4 国民審査 投票用紙の印刷開始	1 裁判官の氏名等の通知受理及び投票管理者、開票管理者への通知 2 立会演説会周知ポスター掲示開始
11	24	金	16	4		1 選挙人名簿の異議決定期限(日申出分)
11	25	土	15	5	立会演説会開始	立会演説会開始
11	26	日	14	6		
11	27	月	13	7	選挙公報、審査公報搬送	
11	28	火	12	8	審査投票用紙搬送	
11	29	水	11	9		1 選挙公報、審査公報各世帯配布開始
11	30	木	10	10		1 国民審査不在者投票開始 2 裁判官氏名等掲示の開始
12	1	金	9	11	1 開票速報に関する市町村との打合せ	
12	2	土	8	12	1 選挙公報、審査公報市町村へ搬送 2 立会演説会第1区1期終了	
12	3	日	7	13	1 立会演説会第1区2期開始	
12	4	月	6	14		
12	5	火	5	15		
12	6	水	4	16		
12	7	木	3	17	1 補充立候補届出期限 2 選挙立会人届出期限及び決定のくじ執行 3 立会演説会終了	1 投票立会人選任及び通知期限 2 開票立会人届出期限及び決定のくじの執行

月	日	曜日	選挙 (審査) 期日 前後	公示 (告示) 日 前後	県 委 員 会	市 町 村 委 員 会
					4 審査分会立会人(3人)の選任	
12	8	金	2	18	1 選挙立会人の補充選任および通知 2 投票、開票結果速報受信要領に関する局内打合	1 選挙公報、審査公報の各世帯に対する配布期限(できるだけ早く) 2 開票立会人3人に達しないときの補充選任及び通知 3 議員候補者の氏名等掲示順序決定(くじの定める) 4 投票、開票事務打合会開催
12	9	土	1	19	1 投票、開票結果速報受信場所の整備完了 2 投票、開票速報受信の予行演習	1 不在者投票最終日 2 入場券交付最終日 3 不在者投票事務処理簿の整理 4 入場券交付最終日 5 投票所、開票所設置準備完了 6 投票記載所の氏名等掲示完了
12	10	日	0	20	◎ 投票日(開票日) 1 推定投票率の電話速報受領(指定市町村) 2 投票結果電話速報受領 3 開票結果電話速報受領 4 自治省に対する速報	◎ 投票、開票の執行 1 推定投票率の電話速報(県に対し指定市町村のみ) 2 投票結果電話速報 3 開票結果電話速報
12	11	月	1	21	1 投票、開票関係書類点検 選挙会、審査分会準備	投票、開票関係書類報告(持参) (午前中)
12	12	火	2	22	◎ 選挙会 1 当選人の報告、告知及び告示 2 当選証書の附与及び告示 3 当選人等に関する自治大臣に対する報告 ◎ 審査分会 1 審査長に対する結果報告	
12	13	水	3	23	総選挙、審査結果調作成準備開始	
12	25	月	15		1 選挙運動に関する収入及び支出の報告書提出期限(衆) 2 政治団体等の選挙に関する収入及び支出の報告書提出期限	

月	日	曜日	選挙 (審査) 期日後	公示 (告示) 日 前後	県 委 員 会	市 町 村 委 員 会
48 /1	9	火	30		選挙の効力に関する訴訟提起期限	
1	11	木	32		当選の効力に関する訴訟提起期限	
1	12	金	33		供託金の返還開始 (注) 1 委員会議における決定事項等は 一応の例示であって、その他必要 事項については、当然に付議され るものである。 2 この日程表中の記載事項は、そ の主要な部分の現在予定している ものの記載であって、その他必要 な事項は、その都度行なうもので ある。	(注) 左に同じ

2 選挙人名簿登録人員数調 (昭和47年11月19日現在)

第 1 区

第 2 区

		総 数	男	女			総 数	男	女	
市	青森市	172,682	80,971	91,711	市	弘前市	111,273	51,489	59,424	
	八戸市	138,047	66,877	71,170		黒石市	26,609	12,460	14,149	
	十三和	33,472	15,986	17,486		五所川原市	32,326	15,075	17,251	
	三沢市	24,928	11,992	12,936		計	170,208	79,384	90,824	
	むつ市	28,743	14,276	14,467		西 津 軽 郡	鱒ヶ沢町	12,900	6,172	6,728
計	397,872	190,102	207,770	木造町	16,389		7,804	8,585		
東 津 軽 郡	平内町	11,461	5,484	5,977	深浦町		8,515	4,056	4,459	
	盤別町	3,971	1,872	2,099	森田村		3,938	1,850	2,088	
	今田村	4,583	2,164	2,419	岩崎村		3,095	1,438	1,657	
	蓬田村	3,215	1,540	1,675	柏稲垣村		3,457	1,622	1,835	
	三平蔵村	2,838	1,342	1,496	稻車力村		4,237	2,023	2,214	
計	3,628	1,832	1,796	計	56,960		27,085	29,875		
上 北 郡	野辺町	11,685	5,536	6,149	中 津 軽 郡		岩木町	9,102	4,334	4,768
	七百石町	8,475	3,910	4,565			相馬村	2,897	1,380	1,517
	和田町	6,134	2,967	3,167		西目屋村	2,810	1,385	1,425	
	十六戸町	5,646	2,706	2,940	計	14,809	7,099	7,710		
	横浜町	6,881	3,329	3,552	南 津 軽 郡	藤崎町	7,836	3,713	4,123	
	上北町	4,549	2,221	2,328		大尾町	12,147	5,650	6,497	
	下田町	6,896	3,299	3,597		浪上町	7,414	3,514	3,900	
	天間林村	8,092	3,972	4,120		平賀町	15,226	7,216	8,010	
	ヶ所村	4,936	2,393	2,543		常盤村	16,088	7,723	8,365	
	計	7,714	3,834	3,880		田舎館村	4,138	1,955	2,183	
計	77,732	37,435	40,297	碓ヶ関村		6,962	3,257	3,705		
下 北 郡	川内町	5,582	2,664	2,918	北 津 軽 郡	板柳町	3,328	1,557	1,771	
	大畑町	8,489	4,098	4,391		計	73,139	34,585	38,554	
	大間町	4,784	2,360	2,424		第 二 区	板柳町	13,080	6,142	6,938
	東通村	6,624	3,306	3,318			金木町	9,755	4,632	5,123
	風間浦村	2,802	1,363	1,439			中里町	9,608	4,615	4,993
	佐井村	3,195	1,541	1,654			鶴田町	12,078	5,701	6,377
	脇野沢村	2,574	1,253	1,321			市浦村	2,991	1,420	1,571
	計	2,574	1,253	1,321	小泊村		3,674	1,771	1,903	
計	34,050	16,585	17,465	計	51,186		24,281	26,905		
三 戸 郡	三戸町	11,314	5,308	6,006	市	計	170,208	79,384	90,824	
	五戸町	13,661	6,529	7,132		町	計	196,094	93,050	103,044
	田子町	6,846	3,289	3,557		計	366,302	172,434	193,868	
	名川町	8,144	3,858	4,286	県 計	市	計	568,080	269,486	298,594
	南都町	5,238	2,445	2,793		町	計	404,107	193,100	211,007
	階上村	5,822	2,890	2,932		計	972,187	462,586	509,601	
	福地村	3,632	1,738	1,894						
	南郷村	5,573	2,711	2,862						
	倉石村	2,775	1,330	1,445						
	新郷村	3,530	1,698	1,832						
計	66,535	31,796	34,739							
第 一 区	市	計	397,872	190,102	207,770					
	町	計	208,013	100,050	107,963					
	計	605,885	290,152	315,733						

3 啓発資料

(1) 明るく正しい衆議院議員総選挙推進運動要領

趣 旨

第33回衆議院議員総選挙に際して、衆議院の性格および国政上に占める役割を十分認識し、投票行為の重要性を理解する等、政治常識の向上に努め、選挙が明るく正しく行なわれるように投票の方法、選挙違反、その他選挙に関して必要と認める事項を選挙人に周知徹底させるために各種の啓発事業を行なう。

重点事項

ア 国政および衆議院議員総選挙への関心を高める運動の推進

国政に対する関心を高めるとともに衆議院の国政上に占める重要性を十分に考える材料、機会を積極的に提供するものとする。

イ 不在者投票制度の周知徹底

不在者投票制度の周知をより徹底させるため、広報媒体などを利用して積極的に推進するものとする。

ウ きれいな選挙の推進

情実や義理人情のからんだ投票、買収供応などの悪い習慣を排除し、有権者が自由で明るい投票をすることができるよう正しい選挙のルールを周知徹底させるような運動を行なうものとする。

運動すすめ方

ア 県選挙管理委員会は、県警察本部、青森地方検察庁、青森県明るく正しい選挙推進協議会などの関係団体と密接な協力のもとに、この運動を全県的に展開するものとする。

イ 市町村の選挙管委員会は、関係行政機関、明るく正しい選挙推進協議会、白ばら友の会、青年団体、婦人団体、PTAなどの関係団体および報道機関との密接な協力のもとに、この運動の浸透をはかるものとする。

ウ 明るく正しい選挙推進協議会は民間団体としての特性を生かし、必要に応じて行動力の活発な青年層を中心にして真に実効ある実践活動を行うものとする。

エ 新聞、放送などの報道機関との密接な協力体制を確立し、事業の共催、後援などを依頼するとともに、積極的に資料、情報の提供を行ない、この運動に対する県民の意識の高揚をはかるものとする。

実施事業

事業の実施にあたっては、投票日、投票所、不在者投票制度などの周知徹底のほか特に有権者が政治、選挙に関心を高めるような内容を各種媒体におりこむ。

ア 県の行なり事業

(ア) 広報巡回車による啓発

前回の参議院議員通常選挙の投票率を基準に衆議院議員総選挙の重点啓発地区を定めて広報巡回を実施

(イ) 電波による啓発

テレビおよびラジオによるスポット放送の実施

(ロ) スライド広告

県内25映画館においてスライド広告を実施

(ハ) 新聞広告

(ニ) 啓発資材の作成配付

a ビニール製下げ幕

b 掲示場の余白利用ポスター

(ホ) 広告看板の掲出

県庁正面玄関に掲出

(ヘ) 県企画部県民課とタイアップした啓発電波ならびに各種刊行物による啓発実施

イ 市町村の行なり事業

(ア) 投票日などを周知するための広告幕、立看板、ポスター等の掲示

(イ) 広報車による投票日、投票所、不在者投票制度などの周知徹底

(ロ) 有線放送の活用

(ハ) 市町村広報紙による啓発

(ニ) チラシの作成配付（回覧板などの活用）

(ホ) 県配付の資材の活用

ウ 啓発上注意すべき事項

(ア) 選挙人を狩出しするような行為に亘らないこと

(イ) 投票所などにおける景品による投票勧誘行為は絶対行なわないこと

(2) 啓発計画日程

月 日	曜 日	選 挙 期 日 前	内 容				
11. 15	水	25					
16	木	24					
17	金	23					
18	土	22	市町村に対する啓発資材の配付				
19	日	21					
20	月	20	県庁前広告看板掲出				
21	火	19					
22	水	18					
23	木	17					
24	金	16					
25	土	15		↑	↑	↑	
26	日	14					
27	月	13					
28	火	12		テ	ラ	映	
29	水	11		レ	ジ	画	
30	木	10		ビ	オ	ス	
1	金	9		C	C	ラ	↑
2	土	8		M	M	イ	
3	日	7				ド	広
4	月	6				広	報
5	火	5				告	巡
6	水	4					回
7	木	3					
8	金	2					
9	土	1	新 聞 広 告				
10	日	0		↓	↓	↓	

(3) 広報巡回日程

第 1 区

月/日	出発地	巡回市町村	宿泊予定地
12/1	青森市	階上村	階上村
2	階上村	福地村 名川町	名川町
3	名川町	倉石村	倉石村
4	倉石村	五戸町	五戸町
5	五戸町	百石町 下田町	下田町
6	下田町	六戸町 上北町	上北町
7	上北町	六ヶ所村	六ヶ所村
8	六ヶ所村	野辺地町	野辺地町
9	野辺地町	東北町 天間林村	天間林村
10	天間林村	七戸町	青森市

第2区及び第1区

月/日	出発地	巡回市町村	宿泊予定地
12/1	青森市	鱒ヶ沢町	鱒ヶ沢町
2	鱒ヶ沢町	木造町 森田村	森田村
3	森田村	鶴田町	鶴田町
4	鶴田町	板柳町	板柳町
5	板柳町	市浦村 小泊村	市浦村
6	市浦村	浪岡町 藤崎町	多崎町
7	藤崎町	平賀町	青森市
8	青森市	大畑町	大畑町
9	大畑町	東通村	東通村
10	横浜町	横浜町	青森市

4 選挙犯罪数に関する調

(48年2月5日県警調)

区分	罪種	買	収	文書領布	文書掲示	戸別訪問	その他	計
	第1区	件		98	1		3	1
人			221	1				222
第2区	件		115					115
	人		225					225
計	件		213	1		3	1	218
	人		446	1				447

衆議院議員総選挙

衆議院議員総選挙における投票率の推移

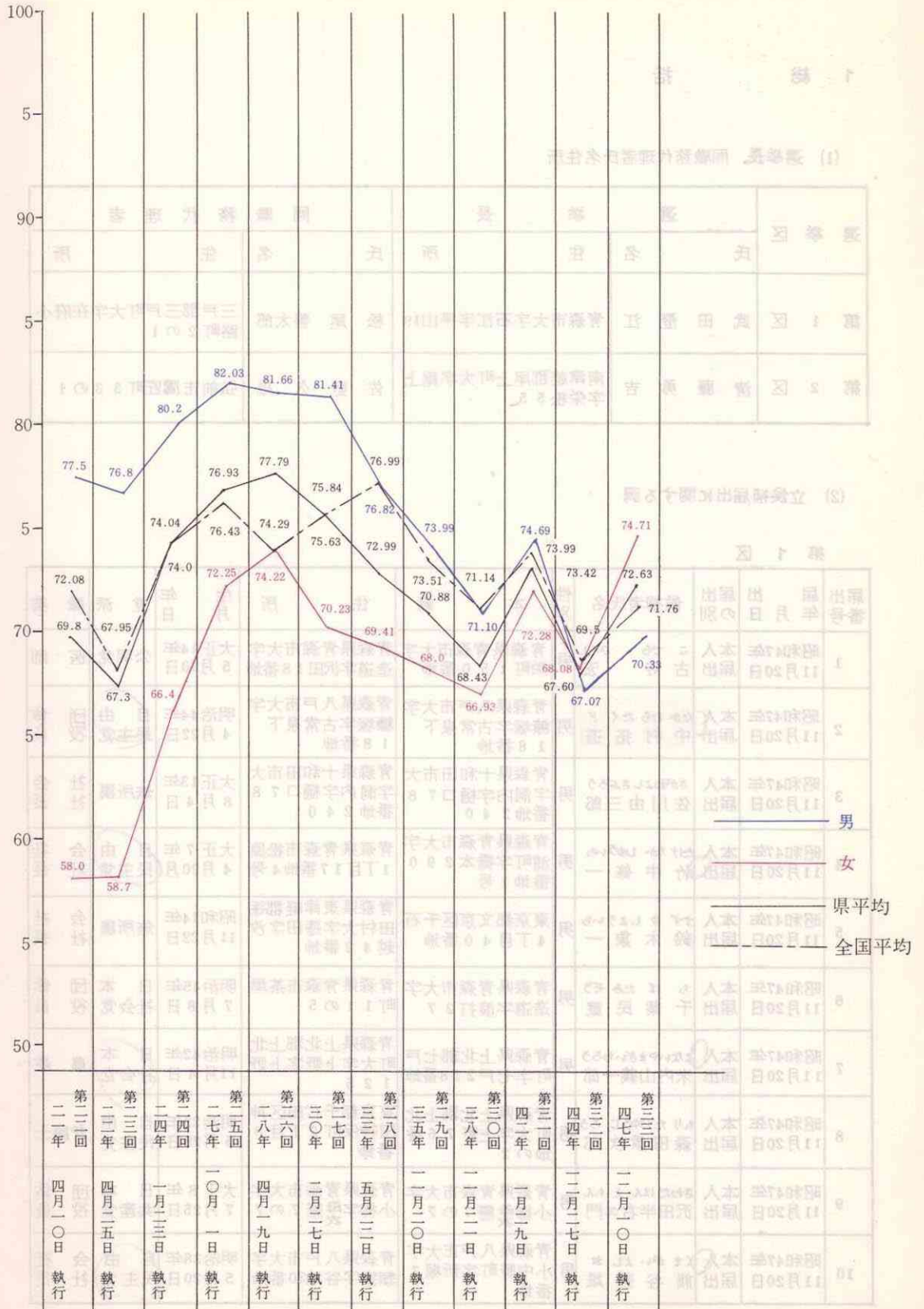

1 総 括

(1) 選挙長、同職務代理者氏名住所

選挙区	選挙長		同職務代理者	
	氏名	住所	氏名	住所
第1区	武田 澄江	青森市大字石江字平山19	松尾 善太郎	三戸郡三戸町大字在府小路町2の1
第2区	清藤 勇吉	南津軽郡尾上町大字尾上字栄松55	佐野 久雄	弘前市鷹匠町33の1

(2) 立候補届出に関する調

第1区

届出番号	届出年月日	届出の別	候補者氏名	性別	本籍	住所	生年月日	党派	職業
1	昭和47年11月20日	本人届出	こ ぞら ひろし 古 寺 宏	男	青森県青森市大字栄町150番地	青森県青森市大字造道字沢田18番地	大正14年5月10日	公明党	医師
2	昭和47年11月20日	本人届出	なかむら たくどう 中 村 拓 道	男	青森県八戸市大字糠塚字古常泉下18番地	青森県八戸市大字糠塚字古常泉下18番地	明治44年4月22日	自由民主党	団役 体員
3	昭和47年11月20日	本人届出	さかむらよしきぶろう 佐 川 由 三 郎	男	青森県十和田市大字洞内字樋口78番地240	青森県十和田市大字洞内字樋口78番地240	大正13年8月4日	無所属	社 会長
4	昭和47年11月20日	本人届出	たけなか しゅういち 竹 中 修 一	男	青森県青森市大字浦町字橋本290番地1号	青森県青森市松原1丁目17番地4号	大正7年4月20日	自由民主党	社 社長
5	昭和47年11月20日	本人届出	すずきしゅういち 鈴 木 象 一	男	東京都文京区千石4丁目40番地	青森県東津軽郡蓬田村大字蓬田字汐越42番地	昭和14年11月22日	無所属	社 社長
6	昭和47年11月20日	本人届出	ちばたみむね 千 葉 民 蔵	男	青森県青森市大字造道字浪打27	青森県青森市茶屋町11の5	明治45年7月8日	日本社会党	団役 体員
7	昭和47年11月20日	本人届出	よないやまざいちろう 米 内 山 義 一 郎	男	青森県上北郡七戸町字七戸278番地	青森県上北郡上北町大字上野字上野125	明治42年11月4日	日本社会党	農 業
8	昭和47年11月20日	本人届出	もりたしげうじろう 森 田 重 次 郎	男	青森県上北郡上北町大字上野76番地の2	東京都千代田区神田神保町2丁目8番地	明治23年5月25日	自由民主党	弁 護 士
9	昭和47年11月20日	本人届出	さわだはんえもん 沢 田 半 右 工 門	男	青森県青森市大字小柳字懸7の7	青森県青森市大字小柳字母懸7の7	大正8年7月25日	日本共産党	団役 体員
10	昭和47年11月20日	本人届出	あまがいのしお 熊 谷 義 雄	男	青森県八戸市大字小中野町字新堀7番地	青森県八戸市大字類家字谷地30番地	明治38年5月20日	自由民主党	社 社長

1. 総 括

(1) 選挙長、同職務代理者氏名住所

選挙区	選挙長		同職務代理者	
	氏名	住所	氏名	住所
第1区	武田 澄江	青森市大字石江字平山19	松尾 善太郎	三戸郡三戸町大字在府小路町2の1
第2区	清藤 勇吉	南津軽郡尾上町大字尾上字栄松55	佐野 久雄	弘前市鷹匠町33の1

(2) 立候補届出に関する調

第1区

届出番号	届出年月日	届出の別	候補者氏名	性別	本籍	住所	生年月日	党派	職業
1	昭和47年11月20日	本人届出	こでら ひろし 古寺 宏	男	青森県青森市大字栄町150番地	青森県青森市大字造道字沢田18番地	大正14年5月10日	公明党	医師
2	昭和47年11月20日	本人届出	なかむら たくどう 中村 拓道	男	青森県八戸市大字糠塚字古常泉下18番地	青森県八戸市大字糠塚字古常泉下18番地	明治44年4月22日	自由民主党	団役 体員
3	昭和47年11月20日	本人届出	さかわよしきぶろう 佐川 由三郎	男	青森県十和田市大字洞内字樋口78番地240	青森県十和田市大字洞内字樋口78番地240	大正13年8月4日	無所属	社長
4	昭和47年11月20日	本人届出	たけなか しゅういち 竹中 修一	男	青森県青森市大字浦町字橋本290番地1号	青森県青森市松原1丁目17番地4号	大正7年4月20日	自由民主党	社長
5	昭和47年11月20日	本人届出	すずき しゅういち 鈴木 象一	男	東京都文京区千石4丁目40番地	青森県東津軽郡蓬田村大字蓬田字汐越42番地	昭和14年11月22日	無所属	社長
6	昭和47年11月20日	本人届出	ちば たみむね 千葉 民蔵	男	青森県青森市大字造道字浪打27	青森県青森市茶屋町11の5	明治45年7月8日	日本社会党	団役 体員
7	昭和47年11月20日	本人届出	よないやまざいちろう 米内山義一郎	男	青森県上北郡七戸町字七戸278番地	青森県上北郡上北町大字上野字上野125	明治42年11月4日	日本社会党	農業
8	昭和47年11月20日	本人届出	もり たしゆじろう 森田 重次郎	男	青森県上北郡上北町大字上野76番地の2	東京都千代田区神田神保町2丁目8番地	明治23年5月25日	自由民主党	弁護士
9	昭和47年11月20日	本人届出	さわだはんえもん 沢田半右工門	男	青森県青森市大字小柳字懸7の7	青森県青森市大字小柳字母懸7の7	大正8年7月25日	日本共産党	団役 体員
10	昭和47年11月20日	本人届出	あまが いよしお 熊谷 義雄	男	青森県八戸市大字小中野町字新堀7番地	青森県八戸市大字類家字谷地30番地	明治38年5月20日	自由民主党	社長

第 2 区

届出番号	届出年月日	届出の別	候補者氏名	性別	本 籍	住 所	生 年 日	党 派	職 業
1	昭和47年 11月20日	本人 届出	たけうち せい いち 竹内 黎 一	男	青森県西津軽郡木 造町大字林字浅間 1 1 番地	青森県弘前市元長 町 1	大正15年 8月18日	自 由 民主 党	会 社 員 社 託
2	昭和47年 11月20日	本人 届出	とうかいしょうじろう 東海正次郎	男	青森県弘前市大字 高崎字岩井172 番地1号	青森県弘前市大字 高崎字岩井172 第地1号	大正2年 8月20日	日 本 社会 党	団 体 員 役
3	昭和47年 11月20日	本人 届出	もりた 森田のりお	男	青森県五所川原市 字本町52番地	青森県五所川原市 字本町39番地の 1号	昭和12年 6月30日	自 由 民主 党	農 業
4	昭和47年 11月20日	本人 届出	つがわ たけ いち 津川 武 一	男	青森県南津軽郡浪 岡町大字吉内字富 田49番地第3号	青森県弘前市大字 元寺町63番地	明治43年 8月2日	日 本 共産 党	医 師
5	昭和47年 11月20日	本人 届出	あさ り たかし 浅利 崇	男	青森県南津軽郡常 盤村大字常盤字五 宮本29番地	青森県南津軽郡常 盤字五宮本29番 地	明治41年 2月7日	民社 党	団 体 員 役
6	昭和47年 11月20日	本人 届出	たざわ きちろう 田沢 吉郎	男	青森県南津軽郡田 舎館村大字諏訪堂 字川口78番地	青森県南津軽郡田 舎館村大字諏訪堂 字川口78番地	大正7年 1月1日	自 由 民主 党	農 業

(3) 党派別立候補者数に関する調

区 分	定 数	自民党	社会党	民社党	公明党	共産党	諸 派	無所属	計	競争率
第 1 区	4	4	2	0	1	1	0	2	10	2.5倍
第 2 区	3	3	1	1	0	1	0	0	6	2.0倍
計	7	7	3	1	1	2	0	2	16	

(4) 党派別男女別新前元別候補者数に関する調

新前元別	党派別	党派別		自民党	社会党	民社党	公明党	共産党	諸 派	無所属	合 計
		男	女								
新	男	2		2		1		1		2	8
	女		2		2	1		1		2	8
前	男	5					1	1			7
	女		5				1	1			7
元	男			1							1
	女				1						1
計	男	7		3		1	1	2		2	16
	女		7		3	1	1	2		2	16

47.12.10

(5) 職業別候補者数に関する調

教 育 家	宗 教 家	商 業	工 鉦 業	農 林 業	水 産 業	弁 護 士 (弁 理 士 を 含 む)	計 理 士 (税 理 士 を 含 む)	医 師 (齒 科 医 師 を 含 む)	藥 劑 士	著 述 業	出 版 業	記 者	会 社 員 (重 役 を 含 む)	政 党 役 員	団 体 役 員	其 他 の 職 業	無 職	合 計
				3		1		2					5		5			16

(6) 当選人に関する調

選挙区	選挙年月日	選挙当年月日	当選告示年月日	当選証書年月日	全候補者の得票総数	法定得票数	当選人の得票数	住 所	職 業	氏 名	生年月日
第一区	昭和47年 12月10日	昭和47年 12月12日	昭和47年 12月12日	昭和47年 12月12日	434,669	27,166.8	83,060	青森市松原1丁目17番地4号	会社社長	竹中修一	大正7年 4月20日
							61,701	八戸市大字類家字谷地30番地	会社社長	熊谷義雄	明治38年 5月20日
							60,351	上北郡上北町大字上野字上野125	農 業	米内山義一郎	明治42年 11月4日
第二区	昭和47年 12月10日	昭和47年 12月12日	昭和47年 12月12日	264,484	22,040.3	55,991	八戸市大字榎塚字古常泉下18番地	団体役員	中村拓道	明治44年 4月22日	
						75,426	南津軽郡田舎館村大字諏訪堂字川口78番地	農 業	田沢吉郎	大正7年 1月1日	
							67,860	弘前市元長町1	会社嘱託	竹内黎一	大正15年 8月18日
							53,423	弘前市大字元寺町63番地	医 師	津川武一	明治43年 8月2日

2 投 票

(1) 繰り上げ投票に関する調

区分 市町村名	投票区名	投票所名	投票月日	有校者数	投票時間	備 考
青 森 市	第53投票区	田代平小学校	12月9日	51	午前7時～午後4時	閉鎖時刻の繰り上げもある。

(2) 投票所開閉時刻の繰り上げ、繰り下げに関する調

支 郡 部 別	開始時刻を繰り下げ 閉鎖時刻を繰り上げた投票所数	閉鎖時刻の繰り下げのみを行なった投票所数	閉鎖時刻の繰り下げのみを行なった投票所数	計	投票所総数
市 部	0	27	0	27	347
郡 部	3	75	0	78	568
計	3	102	0	105	915

内 訳

市町村名	投票区名	投票所	開始又は閉鎖時刻の繰り上げ繰り下げ別	時 間(時刻)	有 権 者 数	開票所までの距離
青 森 市	第23投票区	岩 渡 分 館	閉鎖繰り上げ	2時間(午後4時)	94人	9.5km
	“ 24 “	孫 内 小 学 校	“	“	246	15.5
	“ 53 “	田 代 平 小 学 校	“	“	71	23.5
	“ 59 “	大 谷 分 校	“	“	38	14.0
	“ 77 “	入 内 集 会 所	“	“	132	15.5
黒 石 市	第1投票区	厚 目 内 小 学 校	閉鎖繰り上げ	2時間(午後4時)	155	38.0
	“ 2 “	沖 浦 小 学 校	“	“	402	27.0
	“ 3 “	大 川 原 小 学 校	“	“	291	29.0
十 和 田 市	第9投票区	夏 間 木 小 学 校	閉鎖繰り上げ	2時間(午後4時)	157	14.0
	“ 17 “	柏 小 学 校	“	“	181	14.0
	“ 30 “	長 下 小 学 校	“	“	143	20.0
平 内 町	第4投票区	東 田 沢 小 学 校	閉鎖繰り上げ	1時間(午後5時)	848	13.0
	“ 10 “	東 栄 小 学 校	“	2時間(午後4時)	624	10.0
	“ 15 “	茂 浦 小 学 校	“	1時間(午後5時)	344	11.0
	“ 16 “	浦 田 小 学 校	“	2時間(午後4時)	234	13.0
	“ 17 “	稲 生 小 学 校	“	“	158	16.0
蓬 田 村	第4投票区	蓬 田 村 公 民 館 高 根 分 館	閉鎖繰り上げ	2時間(午後4時)	202	8.9
三 厩 村	第3投票区	柵 柳 小 学 校	閉鎖繰り上げ	1時間(午後5時)	880	10.0

市町村名	投票区名	投票所	開始又は閉鎖時刻の繰り上げ繰り下げ別	時間(時刻)	有権者数	開票区までの距離
鯉ヶ沢町	第 8 投票区	一ツ森小学校	閉鎖繰り上げ	1時間(午後5時)	274人	15.5km
	" 9 "	深谷小学校	"	"	216	15.5
	" 12 "	芦菴小学校	"	"	511	13.0
	" 13 "	長平小学校	"	"	293	16.0
	" 17 "	建石小学校	"	"	562	12.0
深浦町	第 6 投票区	松原分校	閉鎖繰り上げ	2時間(午後4時)	81	12.0
	" 7 "	長慶平 婦人ホーム	"	"	167	8.0
平賀町	第 13 投票区	小国小学校	閉鎖繰り上げ	2時間(午後4時)	277	28.0
	" 14 "	葛川地区公民館	"	"	641	32.0
金木町	第 6 投票区	大東ヶ丘分校	開始繰り下げ 閉鎖繰り上げ	1時間(午前8時) 1時間(午後5時)	80	5.0
中里町	第 5 投票区	下豊岡公民館	閉鎖繰り上げ	2時間(午後4時)	537	4.0
	" 6 "	田代木公民館	"	"	648	6.0
	" 7 "	婦人ホーム	開始繰り下げ 閉鎖繰り上げ	1時間(午前8時) 1時間(午後5時)	119	4.0
	" 8 "	若宮小学校	"	"	165	8.0
百石町	第 5 投票区	豊栄集会所	閉鎖繰り上げ	2時間(午後4時)	103	12.0
十和田町	第 1 投票区	十和田湖小学校	閉鎖繰り上げ	2時間(午後4時)	290	37.1
	" 2 "	東湖児童館	"	"	205	30.1
	" 3 "	八溪山小学校	"	"	340	13.4
上北町	第 10 投票区	虫神公民館	閉鎖繰り上げ	2時間(午後4時)	180	16.0
東北町	第 9 投票区	淋代小学校	閉鎖繰り上げ	1時間(午後5時)	279	20.0
	" 10 "	美須々小学校	"	"	166	20.0
六ヶ所村	第 7 投票区	千歳小学校	閉鎖繰り上げ	2時間(午後4時)	448	18.0
	" 10 "	中志小学校	"	"	233	17.0
	" 12 "	笹原小学校	"	"	239	15.0
東通村	第 1 投票区	大利部落集会所	閉鎖繰り上げ	2時間(午後4時)	202	5.3
	" 2 "	目名児童館	"	"	292	6.2
	" 3 "	浦野沢児童館	"	"	376	14.2
	" 4 "	鹿橋小中学校	"	"	205	11.8
	" 5 "	石持児童館	"	"	271	10.1
	" 6 "	野牛小中学校	"	"	170	20.1

市町村名	投票区名	投票所	開始又は閉鎖時刻の繰り上げ繰り下げ別	時間(時刻)	有権者数	開票所までの距離
東通村	第7投票区	入口小学校	閉鎖繰り上げ	2時間(午後4時)	582人	14.5km
	" 8 "	岩谷集会所	"	"	313	21.9
	" 9 "	袋部小中学校	"	"	145	21.6
	" 10 "	尻屋漁協事務所	"	"	377	28.3
	" 11 "	尻労児童館	"	"	396	26.2
	" 12 "	猿ヶ森小中学校	"	"	85	21.5
	" 13 "	田代小中学校	"	"	121	19.0
	" 14 "	小田野沢児童館	"	"	635	32.2
	" 15 "	老部児童館	"	"	641	90.9
	" 16 "	白糠小学校	"	"	1,237	13.2
	" 17 "	砂小又小中学校	"	"	154	3.7
	" 18 "	田屋小中学校	"	"	192	7.6
	" 19 "	下田屋小学校	"	"	84	4.5
" 20 "	石蔵平部落集会所	"	"	148	8.0	
佐井村	第7投票区	長後集会所	閉鎖繰り上げ	2時間(午後4時)	127	9.6
	" 8 "	福浦集会所	"	"	198	16.8
	" 9 "	牛滝集会所	"	"	186	24.1
	" 10 "	野平婦人ホーム	"	"	61	30.4
三戸町	第12投票区	沼田隆正宅	閉鎖繰り上げ	1時間(午後5時)	70	12.0
	" 14 "	大舌小学校	"	"	182	21.6
	" 15 "	松山功宅	"	"	99	17.6
	" 18 "	杉沢小学校	"	"	425	36.0
	" 21 "	横沢次信宅	"	2時間(午後4時)	56	34.0
田子町	第9投票区	上郷小学校	閉鎖繰り上げ	1時間(午後5時)	139	16.0
	" 11 "	夏坂校舎 新田へき地保健 福祉館	"	"	224	15.0
南郷村		吉里小学校	閉鎖繰り上げ	1時間(午後5時)	105	14.0
		世増集会所	"	"	171	15.0
		緑小学校	"	"	133	12.0
		田代小中学校	"	"	258	12.0
横浜町	第1投票区	南部小鳥 帽子平分校	閉鎖繰り上げ	1時間(午後5時)	86	12.8

市町村名	投票区名	投票所	開始又は閉鎖時刻の繰り上げ繰り下げ別	時間(時刻)	有権者数	開票所までの距離	
新郷村	第3投票区	小坂児童館	閉鎖繰り上げ	1時間(午後5時)	280人	6.0km	
	" 4 "	上枳棚公民館	"	"	302	6.4	
	" 5 "	川代小学校	"	"	455	6.5	
	" 6 "	田代平小学校	"	2時間(午後4時)	122	8.0	
	" 7 "	扇ノ沢集会所	"	1時間(午後5時)	392	3.0	
	" 8 "	長崎婦人ホーム	"	2時間(午後4時)	124	9.6	
	" 9 "	西越小学校	"	1時間(午後5時)	466	5.1	
	" 10 "	間明田集会所	"	"	226	6.8	
	" 11 "	清水小学校	"	2時間(午後4時)	117	10.2	
	" 12 "	中崎冬期分校	"	"	115	8.7	
	三沢市	第10投票区	浜三沢社会福祉センター	閉鎖繰り上げ	1時間(午後5時)	584	3.6
		" 11 "	三川目公民館	"	"	515	6.9
" 12 "		鹿中福祉会館	"	"	386	6.3	
" 13 "		四川目公民館	"	"	1,126	5.5	
" 14 "		五川目公民館	"	"	435	7.0	
" 15 "		淋代公民館	"	"	638	9.6	
" 16 "		細谷公民館	"	"	230	2.2	
" 17 "		六川目集会所	"	"	605	13.6	
" 18 "		織笠児童館	"	"	314	16.1	
" 19 "		塩釜児童館	"	"	469	17.5	
" 20 "		旧織笠小学校砂森分校	"	"	97	20.7	
" 21 "		天ヶ森社会福祉センター	"	"	193	24.3	
" 22 "		谷地頭公民館	"	"	613	19.6	
" 23 "		根井公民館	"	"	203	16.4	
" 24 "		駒沢公民館	"	"	109	2.6	
" 25 "		深南集会所	"	"	127	3.1	
下田町	第5投票区	豊栄児童館	閉鎖繰り上げ	2時間(午後4時)	95	10.0	

(3) 投票調

第1区(総括)

市郡別	投票当日の有権者数			投票者数			棄権者数			投票数			投票率		
	男	女	計	男	女	計	男	女	計	男	女	計	男	女	計
青森市	80,838	91,476	172,314	59,145	66,595	125,740	21,693	24,881	46,574	73.16	72.80	72.97			
八戸市	66,734	71,107	137,841	47,967	53,357	101,324	18,767	17,750	36,517	71.88	75.04	73.51			
十和田市	15,998	17,451	33,449	12,424	13,442	25,866	3,574	4,009	7,583	77.66	77.03	73.33			
三沢市	11,913	12,885	24,798	7,803	8,603	16,406	4,110	4,282	8,392	65.50	66.77	66.16			
むつ市	14,301	14,501	28,802	9,018	8,999	18,017	5,283	5,502	10,785	63.06	62.06	62.55			
市計	189,784	207,420	397,204	136,357	150,996	287,353	53,427	56,424	109,851	71.85	72.80	72.34			
東郡	14,211	15,423	29,634	9,741	11,506	21,247	4,470	3,917	8,387	68.55	74.60	71.70			
上北郡	37,361	40,227	77,588	25,454	30,844	56,298	11,907	9,383	21,290	68.13	76.67	72.56			
下北郡	16,564	17,433	33,997	11,598	13,321	24,919	4,966	4,112	9,078	70.02	76.41	73.30			
三戸郡	31,679	34,685	66,364	22,206	26,203	48,409	9,473	8,482	17,955	70.10	75.55	72.94			
郡計	99,815	107,768	207,583	68,999	81,874	150,873	30,816	25,894	56,710	69.13	75.97	72.68			
1区計	289,599	315,188	604,787	205,356	232,870	438,226	84,243	82,318	166,561	70.91	73.88	72.46			
県市計	268,964	298,021	566,985	191,687	217,545	409,232	77,277	80,476	157,753	71.27	73.00	72.18			
郡計	192,775	210,717	403,492	133,062	162,554	295,616	59,713	48,163	107,876	69.02	77.14	73.26			
合計	461,739	508,738	970,477	324,749	380,099	704,848	136,990	128,639	265,629	70.33	74.71	72.63			

第2区

市郡別	投票当日の有権者数		投票者数		棄権者数		投票率	
	男	女	計	男	女	計	男	女
弘前市	51,662	59,212	110,874	36,426	43,187	79,613	70.51	72.94
黒石市	12,448	14,141	26,589	8,780	10,768	19,548	70.53	76.15
五所川原市	15,070	17,248	32,318	10,124	12,594	22,718	67.18	73.02
市計	79,180	90,601	169,781	55,330	66,549	121,879	69.88	73.45
西郡	27,079	29,841	56,920	17,680	23,009	40,689	65.29	77.11
中郡	7,089	7,703	14,792	5,079	6,277	11,356	71.65	81.49
南郡	34,544	38,547	73,091	24,611	30,747	55,358	71.25	79.76
北郡	24,248	26,858	51,106	16,693	20,647	37,340	68.84	76.87
郡計	92,960	102,949	195,909	64,063	80,680	144,743	68.91	78.37
2区計	172,140	193,550	365,690	119,393	147,229	266,622	69.36	76.07
県市計	268,964	298,021	566,985	191,687	217,545	409,232	71.27	73.00
郡計	192,775	210,717	403,492	133,062	162,554	295,616	69.02	77.14
合計	461,739	508,738	970,477	324,749	380,099	704,848	70.33	74.71

第1区(内 訳)

市郡別	投票当日の有権者数			投票者数			棄権者数			投票者数			投票率		
	男	女	計	男	女	計	男	女	計	男	女	計	男	女	計
青森市	80,838	91,476	172,314	59,145	66,595	125,740	21,693	24,881	46,574	73.16	72.80	72.80	73.16	72.80	72.97
八戸市	66,734	71,107	137,841	47,967	53,357	101,324	18,767	17,750	36,517	71.88	75.04	75.04	71.88	75.04	73.51
十和田市	15,998	17,451	33,449	12,424	13,442	25,866	3,574	4,009	7,583	77.66	77.03	77.03	77.66	77.03	73.33
三沢市	11,913	12,885	24,798	7,803	8,503	16,406	4,110	4,282	8,392	65.50	66.77	66.77	65.50	66.77	66.16
むつ市	14,301	14,501	28,802	9,018	8,999	18,017	5,283	5,502	10,785	63.06	62.06	62.06	63.06	62.06	62.55
市計	189,784	207,420	397,204	136,357	150,996	287,353	53,427	56,424	109,851	71.85	72.80	72.80	71.85	72.80	72.34
平内町	5,480	5,971	11,451	3,950	4,440	8,390	1,530	1,531	3,061	72.08	74.36	74.36	72.08	74.36	73.27
蟹田町	1,858	2,074	3,932	1,255	1,535	2,790	603	539	1,142	67.55	74.01	74.01	67.55	74.01	70.96
今別町	2,162	2,418	4,580	1,412	1,777	3,189	750	641	1,391	65.31	73.49	73.49	65.31	73.49	69.63
蓬田村	1,538	1,671	3,209	1,046	1,269	2,315	492	402	894	68.01	75.94	75.94	68.01	75.94	72.14
平館村	1,341	1,495	2,836	817	1,096	1,913	524	399	923	60.92	73.31	73.31	60.92	73.31	67.45
三厩村	1,832	1,794	3,626	1,261	1,389	2,650	571	405	976	68.83	77.42	77.42	68.83	77.42	73.08
東郡計	14,211	15,423	29,634	9,741	11,506	21,247	4,470	3,917	8,387	68.55	74.60	74.60	68.55	74.60	71.70
野辺地町	5,520	6,126	11,646	3,745	4,631	8,376	1,775	1,495	3,270	67.84	75.60	75.60	67.84	75.60	71.92
七戸町	3,888	4,555	8,443	2,845	3,601	6,446	1,043	954	1,997	73.17	79.06	79.06	73.17	79.06	76.35
百石町	2,969	3,175	6,144	2,005	2,559	4,564	964	616	1,580	67.53	80.60	80.60	67.53	80.60	74.28
十和田町	2,700	2,936	5,636	2,054	2,340	4,394	646	596	1,242	76.07	79.70	79.70	76.07	79.70	77.96
六戸町	3,320	3,552	6,872	2,313	2,687	5,000	1,007	865	1,872	69.67	75.65	75.65	69.67	75.65	72.76
横浜町	2,215	2,324	4,539	1,495	1,741	3,236	720	583	1,303	67.49	74.91	74.91	67.49	74.91	71.29
上北町	3,301	3,601	6,902	2,466	2,779	5,245	835	822	1,657	74.70	77.17	77.17	74.70	77.17	75.99
東北町	3,971	4,117	8,088	2,518	3,126	5,644	1,453	991	2,444	63.41	75.93	75.93	63.41	75.93	69.78
下田町	2,385	2,535	4,920	1,655	1,961	3,616	730	574	1,304	69.39	77.36	77.36	69.39	77.36	73.50

市郡別	投票当日の有権者数			投票者数			棄権者数			投票率		
	男	女	計	男	女	計	男	女	計	男	女	計
天間林村	3,261	3,448	6,709	1,955	2,589	4,544	1,306	859	2,165	59.95	75.09	67.73
六ヶ所村	3,831	3,858	7,689	2,403	2,830	5,233	1,428	1,028	2,456	62.73	73.35	68.06
上北郡計	37,361	40,227	77,588	25,454	30,844	56,298	11,907	9,383	21,290	68.13	76.67	72.56
川内町	2,663	2,917	5,580	1,915	2,292	4,207	748	625	1,373	71.91	78.57	75.39
大畑町	4,094	4,389	8,483	2,988	3,112	6,100	1,106	1,277	2,383	72.98	70.90	71.91
大間町	2,354	2,418	4,772	1,459	1,813	3,272	895	605	1,500	61.98	74.98	68.57
東遼村	3,300	3,319	6,619	2,255	2,510	4,765	1,045	809	1,854	68.33	75.63	71.99
風間浦村	1,353	1,428	2,781	956	1,154	2,110	397	274	671	70.66	80.81	75.87
佐井村	1,547	1,641	3,188	1,141	1,317	2,458	406	324	730	73.76	80.26	77.10
脇野沢村	1,253	1,321	2,574	884	1,123	2,007	369	198	567	70.55	85.01	77.97
下北郡計	16,564	17,433	33,997	11,598	13,321	24,919	4,966	4,112	9,078	70.02	76.41	73.30
三戸町	5,275	6,016	11,291	3,758	4,499	8,257	1,517	1,517	3,034	71.244	74.78	73.13
五戸町	6,517	7,122	13,639	4,397	5,142	9,539	2,120	1,980	4,100	67.47	72.20	69.94
田子町	3,286	3,555	6,841	2,260	2,736	4,996	1,026	819	1,845	68.78	76.96	73.03
名川町	3,849	4,281	8,130	2,779	3,230	6,009	1,070	1,051	2,121	72.20	75.45	72.91
南部町	2,431	2,783	5,214	1,706	2,058	3,764	725	725	1,450	70.18	73.95	72.19
階上村	2,888	2,930	5,818	1,941	2,274	4,215	947	656	1,603	67.21	77.61	72.45
福地村	1,736	1,893	3,629	1,313	1,517	2,830	423	376	799	75.63	80.14	77.98
南郷村	2,672	2,831	5,503	1,910	2,277	4,187	762	554	1,316	71.48	80.43	76.09
倉石村	1,329	1,445	2,774	965	1,047	2,012	364	398	762	72.61	72.46	72.53
新郷村	1,696	1,829	3,525	1,177	1,423	2,600	519	406	925	69.40	77.80	73.76
三戸郡計	31,679	34,685	66,364	22,206	26,203	48,409	9,473	8,482	19,955	70.10	75.55	72.94
郡計	99,815	107,768	207,583	68,999	81,874	150,873	30,816	25,894	56,710	69.13	75.97	72.68
1区計	289,599	315,188	604,787	205,356	232,870	438,226	84,243	82,318	166,561	70.91	73.88	72.46

第2区 (内訳)

市郡別	投票当日の有権者数		投票者数		棄権者数		投票者数		投票率			
	男	女	計	男	女	計	男	女	計	率		
弘前市	51,662	59,212	110,874	36,426	43,187	79,613	15,236	16,025	31,261	70.51	72.94	71.80
黒石市	12,448	14,141	26,589	8,780	10,768	19,548	3,668	3,373	7,041	70.53	76.15	73.52
五所川原市	15,070	17,248	32,318	10,124	12,594	22,718	4,946	4,654	9,600	67.18	73.02	70.30
市計	79,180	90,601	169,781	55,330	66,549	121,879	23,850	24,052	47,902	69.88	73.45	71.79
鱒ヶ沢町	6,159	6,726	12,885	3,732	4,765	8,497	2,427	1,961	4,388	60.59	70.84	65.94
木造町	7,800	8,583	16,383	5,105	6,744	11,849	2,695	1,839	4,534	65.45	78.57	72.32
深浦町	4,033	4,441	8,474	2,713	3,409	6,122	1,320	1,032	2,352	67.27	76.76	72.24
森田村	1,857	2,092	3,949	1,216	1,589	2,805	641	503	1,144	65.48	75.96	71.03
岩崎村	1,433	1,654	3,087	1,010	1,352	2,362	423	302	725	70.48	81.74	76.51
柏村	1,641	1,815	3,456	1,222	1,472	2,694	419	343	762	74.47	81.10	77.95
稲垣村	2,027	2,215	4,242	1,331	1,836	3,167	696	379	1,075	65.66	82.89	74.66
車力村	2,129	2,315	4,444	1,351	1,842	3,193	778	473	1,251	63.46	79.57	71.85
西郡計	27,079	29,841	56,920	17,680	23,009	40,689	9,399	6,832	16,231	65.29	77.11	71.48
岩木町	4,331	4,762	9,093	3,096	3,833	6,929	1,235	929	2,164	71.48	80.49	76.20
相馬村	1,378	1,517	2,895	995	1,271	2,266	383	246	629	72.21	83.78	78.27
西目屋村	1,380	1,424	2,804	988	1,173	2,161	392	251	643	71.59	82.37	77.07
中郡計	7,089	7,703	14,792	5,079	6,277	11,356	2,010	1,426	3,436	71.65	81.49	76.77
藤崎町	3,707	4,122	7,829	2,727	3,334	6,061	980	788	1,768	73.56	80.88	77.42
大鰐町	5,644	6,515	12,159	3,836	5,021	8,857	1,808	1,494	3,302	67.97	77.07	72.84
尾上町	3,511	3,895	7,406	2,583	3,263	5,846	928	632	1,560	73.57	83.77	78.94

区市別	投票当日の有権者数		投票者数		棄権者数		投票者数		投票率		
	男	女	計	男	女	計	男	女	男	女	計
浪岡町	7,213	8,000	15,213	5,250	6,186	11,436	1,963	1,814	72.79	77.33	75.17
平賀町	7,705	8,359	16,064	5,089	6,554	11,643	2,616	1,805	66.05	78.41	72.48
常盤村	1,954	2,182	4,136	1,447	1,771	3,218	507	411	74.05	81.16	77.80
田舎館村	3,254	3,705	6,959	2,606	3,114	5,720	648	591	80.09	84.05	82.20
碓ヶ関村	1,556	1,769	3,325	1,073	1,504	2,577	483	265	68.96	85.02	77.50
南郡計	34,544	38,547	73,091	24,611	30,747	55,358	9,933	7,800	71.25	79.76	75.74
板柳町	6,140	6,932	13,072	4,345	5,308	9,653	1,795	1,624	70.77	76.57	73.84
金木町	4,628	5,118	9,746	3,265	3,947	7,212	1,363	1,171	70.55	77.12	74.00
中里町	4,610	4,986	9,596	3,034	3,939	6,973	1,576	1,047	65.81	79.00	72.67
田田町	5,683	6,351	12,034	3,762	4,589	8,351	1,921	1,762	66.20	72.26	69.40
鶴浦村	1,421	1,572	2,993	1,024	1,335	2,359	397	237	72.06	84.92	78.82
小泊村	1,766	1,899	3,665	1,263	1,529	2,792	503	370	71.52	80.52	76.18
北郡計	24,248	26,858	51,106	16,693	20,647	37,340	7,555	6,211	68.84	76.87	73.06
郡計	92,960	102,949	195,909	64,063	80,680	144,743	28,897	22,269	68.91	78.37	73.88
2区計	172,140	193,550	365,690	119,373	147,229	266,622	52,747	46,321	69.36	76.07	72.91

(4) 推定投票率に関する調 (総括)

選挙区		10時	11時	14時	16時	17時30分	確定
第一区	男	18.6	26.7	45.9	56.5	66.2	70.91
	女	15.2	24.5	47.0	59.7	69.6	73.88
	計	16.8	25.6	46.5	58.2	68.0	72.46
第二区	男	19.4	26.5	45.6	55.0	63.6	69.36
	女	18.3	26.6	48.5	59.1	68.4	76.67
	計	18.8	26.6	47.1	57.2	66.1	72.91
県計	男	18.9	26.6	45.7	56.0	62.3	70.33
	女	16.4	25.2	47.5	59.5	58.9	74.71
	計	17.5	25.9	46.7	57.8	60.5	72.63

推定投票率（内訳）

10時00分現在

区分 指定市町村	投票当日の有権者数			投票者数			投票率		
	男	女	計	男	女	計	男	女	計
青森市	80,838	91,476	172,314	12,530	10,520	23,050	15.5	11.5	13.4
八戸市	66,734	71,107	137,841	14,014	11,590	25,604	21.0	16.3	18.6
十和田市	15,998	17,451	33,449	4,031	4,153	8,184	25.2	23.8	24.5
三沢市	11,913	12,885	24,798	1,855	1,578	3,433	15.6	12.3	13.8
むつ市	14,272	14,470	28,742	2,326	1,620	3,946	16.3	11.2	13.7
平内町	5,479	5,971	11,450	1,090	1,391	2,481	19.9	23.3	21.7
平館村	1,341	1,495	2,836	282	486	768	21.0	32.5	27.1
野辺地町	5,520	6,126	11,646	1,010	1,139	2,149	18.3	18.6	18.5
七戸町	3,888	4,555	8,443	758	897	1,655	19.5	19.7	19.6
川内町	2,663	2,917	5,580	623	910	1,533	23.4	31.2	27.5
東通村	3,300	3,319	6,619	772	777	1,549	23.4	23.4	23.4
南部町	2,431	2,783	5,214	493	498	991	20.3	17.9	19.0
倉石村	1,329	1,445	2,774	424	451	875	31.9	31.2	31.6
一区計	215,706	236,000	451,706	40,208	36,010	76,218	18.6	15.2	16.8
一区推定投票率	289,560	315,144	604,704	53,858	47,901	101,759	18.6	15.2	16.8
弘前市	51,640	59,193	110,833	9,553	8,050	17,603	18.5	13.6	15.9
黒石市	12,448	14,141	26,589	2,610	3,516	26,126	21.0	24.9	23.0
五所川原市	15,070	17,248	32,318	2,743	2,880	5,623	18.2	16.7	17.4
柏村	1,641	1,815	3,456	452	616	1,068	27.5	33.9	30.9
稲垣村	2,026	2,215	4,241	454	766	1,220	22.4	34.6	28.8
岩木町	4,331	4,762	9,093	1,169	1,552	2,721	27.0	32.0	29.9
藤崎町	3,707	4,122	7,829	778	968	1,746	21.0	23.5	22.3
尾上町	3,510	3,895	7,405	646	892	1,538	18.4	22.9	20.8
板柳町	6,140	6,932	13,072	1,271	1,574	2,845	20.7	22.7	21.8
中里町	4,610	4,986	9,596	788	1,112	1,900	17.1	22.3	19.8
二区計	105,123	119,309	224,432	20,464	21,926	42,390	19.4	18.3	18.8
二区推定投票率	172,117	193,521	365,638	33,390	35,414	68,804	19.4	18.3	18.8
一・二区計	320,829	355,309	676,138	60,672	57,936	118,608	18.9	16.4	17.5
県推定投票率	461,677	508,665	970,342	87,257	83,421	170,678	18.9	16.4	17.5

11時00分現在

区分 指定市町村	投票当日の有権者数			投票者数			投票率		
	男	女	計	男	女	計	男	女	計
青森市	80,838	91,476	172,314	19,643	18,752	38,395	24.3	20.5	22.3
八戸市	66,734	71,107	137,841	19,431	18,536	37,967	29.1	26.1	27.5
十和田市	15,998	17,451	33,449	5,199	5,741	10,940	32.5	32.9	32.7
三沢市	11,913	12,885	24,798	2,865	2,863	5,728	24.0	22.2	23.1
むつ市	14,272	14,470	28,742	3,171	2,778	5,949	22.2	19.2	20.7
平内町	5,479	5,971	11,450	1,379	1,789	3,168	25.2	30.0	27.7
平館村	1,341	1,495	2,836	387	611	998	28.9	40.9	35.2
野辺地町	5,520	6,126	11,646	1,435	1,794	3,229	26.0	29.3	27.7
七戸町	3,888	4,555	8,443	1,049	1,361	2,410	27.0	29.9	28.5
川内町	2,663	2,917	5,580	823	1,202	2,025	30.9	41.2	36.3
東通村	3,300	3,319	6,619	1,065	1,224	2,289	32.3	36.9	34.6
南部町	2,431	2,783	5,214	646	737	1,383	26.6	26.5	26.5
倉石村	1,329	1,445	2,774	492	542	1,034	37.0	37.5	37.3
一区計	213,706	236,000	451,706	57,585	57,930	115,515	26.7	29.5	26.6
一区推定投票率	289,560	315,144	604,704	77,313	77,210	154,523	26.7	24.5	25.6
弘前市	51,640	59,193	110,833	13,581	12,726	26,307	26.3	21.5	23.7
黒石市	12,448	14,141	26,589	3,613	4,940	8,553	29.0	34.9	32.2
五所川原市	15,070	17,248	32,318	3,339	3,568	6,907	22.2	20.7	21.4
柏村	1,641	1,815	3,456	570	819	1,389	34.7	45.1	40.2
稲垣村	2,026	2,215	4,241	554	1,000	1,554	27.3	45.1	36.6
岩木町	4,331	4,762	9,093	1,546	2,114	3,660	35.7	44.4	40.3
藤崎町	3,707	4,122	7,829	1,093	1,430	2,523	29.5	34.7	32.2
尾上町	3,510	3,895	7,405	923	1,336	2,259	26.3	34.3	30.5
板柳町	6,140	6,932	13,072	1,685	2,232	3,917	27.4	32.2	30.0
中里町	4,610	4,986	9,596	945	1,600	2,545	20.5	32.1	26.5
二区計	105,123	119,309	224,432	27,849	31,765	59,614	26.5	26.6	26.6
二区推定投票率	172,117	193,521	365,638	45,611	51,476	97,087	26.5	26.6	26.6
一・二区計	320,829	355,309	676,138	85,434	89,695	175,129	26.6	25.2	25.9
県推定投票率	461,677	508,665	970,342	122,806	128,184	250,990	26.6	25.2	25.9

14時00分現在

区分 指定市町村	投票当日の有権者数			投票者数			投票率		
	男	女	計	男	女	計	男	女	計
青森市	80,838	91,476	172,314	36,619	40,889	77,508	45.3	44.7	45.0
八戸市	66,734	71,107	137,841	21,856	34,631	66,487	47.7	48.7	48.2
十和田市	15,998	17,451	33,449	8,286	9,632	17,918	51.8	55.2	53.6
三沢市	11,913	12,885	24,798	4,853	5,209	10,062	40.7	40.4	40.6
むつ市	14,272	14,470	28,742	5,552	5,513	11,065	38.9	38.1	38.5
平内町	5,479	5,971	11,450	2,320	2,867	5,187	42.3	48.0	45.3
平館村	1,341	1,495	2,836	567	846	1,413	42.3	56.6	49.8
野辺地町	5,520	6,126	11,646	2,318	3,105	5,423	42.0	50.7	46.6
七戸町	3,888	4,555	8,443	1,757	2,386	4,143	45.2	52.4	49.1
川内町	2,663	2,917	5,580	1,225	1,686	2,911	46.0	57.8	52.2
東通村	3,300	3,319	6,619	1,854	2,061	3,915	56.2	62.1	59.1
南部町	2,431	2,783	5,214	1,055	1,305	2,360	43.4	46.9	45.3
倉石村	1,329	1,445	2,774	692	804	1,496	52.1	55.6	53.9
一区計	215,706	236,000	451,706	98,954	110,934	209,888	45.9	47.0	46.5
一区推定投票率	289,560	315,144	604,704	132,908	148,118	281,026	45.9	47.0	46.5
弘前市	51,640	59,193	110,833	24,219	25,926	50,145	46.9	43.8	45.2
黒石市	12,448	14,141	26,589	5,690	7,726	13,416	45.7	54.6	50.5
五所川原市	15,070	17,248	32,318	7,167	7,978	15,145	47.6	46.3	46.9
柏村	1,641	1,815	3,456	760	1,054	1,814	46.3	58.1	52.5
稲垣村	2,026	2,215	4,241	750	1,333	2,083	37.0	60.2	49.1
岩木町	4,331	4,762	9,093	2,248	2,986	5,234	51.9	62.7	57.6
藤崎町	3,707	4,122	7,829	1,840	2,372	4,212	49.6	57.5	53.8
尾上町	3,510	3,895	7,405	1,574	2,227	3,801	44.8	57.2	51.3
板柳町	6,140	6,932	13,072	2,339	4,226	6,565	38.1	61.0	50.2
中里町	4,610	4,986	9,596	1,392	2,059	3,451	30.2	41.3	36.0
二区計	105,123	119,309	224,432	47,979	57,887	105,866	45.6	48.5	47.2
二区推定投票率	172,117	193,521	365,638	78,485	93,857	172,342	45.6	48.5	47.1
一・二区計	320,829	355,309	676,138	146,933	168,821	315,754	45.7	47.5	46.7
県推定投票率	461,677	508,665	970,342	210,986	241,615	452,601	45.7	47.5	46.7

16時00分現在

区分 指定市町村	投票当日の有権者数			投票者数			投票数		
	男	女	計	男	女	計	男	女	計
青森市	80,838	91,476	172,314	46,724	52,324	99,048	57.8	57.2	57.5
八戸市	66,734	71,107	137,841	37,906	44,206	82,112	56.8	62.2	59.6
十和田市	15,998	17,451	33,449	9,822	11,639	21,461	61.4	66.7	64.2
三沢市	11,913	12,885	24,798	6,404	7,160	13,564	53.8	55.6	54.7
むつ市	14,272	14,470	28,742	6,764	7,206	13,970	47.4	49.8	48.6
平内町	5,479	5,971	11,450	2,920	3,472	6,392	53.3	58.1	55.8
平館村	1,341	1,495	2,836	700	958	1,658	52.2	64.1	58.5
野辺地町	5,520	6,126	11,646	2,726	3,926	6,652	49.4	64.1	57.1
七戸町	3,888	4,555	8,443	2,165	2,956	5,121	55.7	64.9	60.7
川内町	2,663	2,917	5,580	1,539	1,989	3,528	57.8	68.2	63.2
東通村	3,300	3,319	6,619	2,201	2,492	4,693	66.7	75.1	70.9
南部町	2,431	2,783	5,214	1,298	1,630	2,928	53.4	58.6	56.2
倉石村	1,329	1,445	2,774	789	906	1,695	59.4	62.7	61.1
一区計	215,706	236,000	451,706	121,958	140,864	262,822	56.5	59.7	58.2
一区推定投票率	289,560	315,144	604,704	163,601	188,141	351,742	56.5	59.7	58.2
弘前市	51,640	59,193	110,833	29,590	34,036	63,626	57.3	57.5	57.4
黒石市	12,448	14,141	26,589	6,813	9,177	15,990	54.7	64.9	60.1
五所川原市	15,070	17,248	32,318	7,267	8,665	15,932	48.2	50.2	49.3
柏村	1,641	1,815	3,456	873	1,189	2,062	53.2	65.5	59.7
稲垣村	2,026	2,215	4,241	859	1,523	2,382	42.4	68.8	56.2
岩木町	4,331	4,762	9,093	2,633	3,324	5,957	60.8	69.8	65.5
藤崎町	3,707	4,122	7,829	2,110	2,735	4,845	56.9	66.4	61.9
尾上町	3,510	3,895	7,405	1,830	2,585	4,415	52.1	66.4	59.6
板柳町	6,140	6,932	13,072	3,397	4,395	7,792	55.3	63.4	59.6
中里町	4,610	4,986	9,596	2,447	2,827	5,274	53.1	56.7	55.0
二区計	105,123	119,309	224,432	57,819	70,456	128,275	55.0	59.1	57.2
二区推定投票率	172,117	193,521	365,638	94,664	114,371	209,035	55.0	59.1	57.2
一・二区計	320,829	355,309	676,138	179,777	211,320	391,097	56.0	59.5	57.8
県推定投票率	461,677	508,665	970,342	258,539	302,656	561,195	56.0	59.5	57.8

17時30分現在

区分 指定市町村	投票当日の有権者数			投票者数			投票率		
	男	女	計	男	女	計	男	女	計
青森市	80,838	91,476	172,314	55,050	62,478	117,528	68.1	68.3	68.2
八戸市	66,734	71,107	137,841	43,727	50,967	94,694	65.5	71.3	68.7
十和田市	15,998	17,451	33,449	11,470	13,210	24,680	71.7	75.7	73.8
三沢市	11,913	12,885	24,798	7,338	8,149	15,487	61.6	63.2	62.5
むつ市	14,272	14,470	28,742	8,292	8,436	16,728	58.1	58.3	58.2
平内町	5,479	5,971	11,450	3,752	4,289	8,041	68.5	71.8	70.2
平舘村	1,341	1,495	2,836	804	1,088	1,892	60.0	72.8	66.7
野辺地町	5,520	6,126	11,646	3,229	4,410	7,639	58.5	72.0	65.6
七戸町	3,888	4,555	8,443	2,678	3,457	6,135	68.9	75.9	72.7
川内町	2,663	2,917	5,580	1,811	2,254	4,065	68.0	77.3	72.8
東通村	3,300	3,319	6,619	2,201	2,492	4,693	66.7	75.1	70.9
南部町	2,431	2,783	5,214	1,614	1,981	3,595	66.4	71.2	68.9
倉石村	1,329	1,445	2,774	912	1,014	1,926	68.6	70.2	69.4
一区計	215,706	236,000	451,706	142,878	164,225	307,103	66.2	69.6	68.0
一区推定投票率	289,560	315,144	604,704	191,689	219,340	411,029	66.2	69.6	68.0
弘前市	51,640	59,193	110,833	34,082	40,370	74,452	66.0	68.2	67.2
黒石市	12,448	14,141	26,589	7,901	10,329	18,230	63.5	73.0	68.6
五所川原市	15,070	17,248	32,318	8,155	9,703	17,858	54.1	56.3	55.3
柏村	1,641	1,815	3,456	1,084	1,393	2,477	66.1	76.7	71.7
稲垣村	2,026	2,215	4,241	1,196	1,769	2,965	59.0	79.9	69.9
岩木町	4,331	4,762	9,093	2,962	3,686	6,648	68.4	77.4	73.1
藤崎町	3,707	4,122	7,829	2,457	3,165	5,622	66.3	76.8	71.8
尾上町	3,510	3,895	7,405	2,155	2,945	5,100	61.4	75.6	68.9
板柳町	6,140	6,932	13,072	4,019	5,103	9,122	65.5	73.6	69.8
中里町	4,610	4,986	9,596	2,807	3,106	5,913	60.9	62.3	61.6
二区計	105,123	119,309	224,432	66,818	81,569	148,387	63.6	68.4	66.1
二区推定投票率	172,117	193,521	365,638	109,466	132,368	241,834	63.6	68.4	66.1
一・二区計	320,829	355,309	676,138	209,696	245,794	455,490	65.4	69.2	67.4
県推定投票率	461,677	508,665	970,342	301,937	351,996	653,933	65.4	69.2	67.4

(5) 点字投票に関する調

市 郡 別	総 数	内 訳	
		有 効	無 効
市 部	46	46	0
郡 部	4	4	0
計	50	50	0

(6) 仮投票に関する調

市 郡 別	総 数	事由による内訳		受理不受理による内訳	
		投票の拒否の決定を受けた選挙人において不服がある場合	投票立会人において異議のある場合	受理したもの	受理しなかったもの
市 部	0	0	0	0	0
郡 部	2	0	2	2	0
計	2	0	2	2	0

(7) 代理投票に関する調

区 分 市町村名		総 数	投票当日投票所における代理投票			選挙人の属する市町村の選管委員長に 対してなした不在者投票の代理投票		
			身体の故障	文 盲	計	身体の故障	文 盲	計
市	青森市	754	0	751	751	0	3	3
	弘前市	425	33	392	425	0	0	0
	八戸市	379	81	298	379	0	0	0
	黒石市	232	15	135	150	26	56	82
	五所川原市	205	0	205	205	0	0	0
	十和田市	160	0	155	155	0	5	5
	三沢市	49	12	37	49	0	0	0
	むつ市	138	0	138	138	0	0	0
(8)	計	2,342	141	2,111	2,252	26	64	90
東津軽郡	平内町	105	0	105	105	0	0	0
	蟹田町	21	0	20	20	0	1	1
	別町	62	0	44	44	3	15	18
	蓬田村	37	7	30	37	0	0	0
	平館村	14	0	14	14	0	0	0
	三厩村	63	0	63	63	0	0	0
(6)	計	302	7	276	283	3	16	19
西津軽郡	鯨ヶ沢町	120	0	118	118	0	2	2
	木造町	303	8	284	292	0	11	11
	深浦町	110	0	110	110	0	0	0
	森田村	66	7	48	55	2	9	11
	岩崎村	39	5	34	39	0	0	0
	柏村	27	0	27	27	0	0	0
	稲垣村	139	35	73	108	11	20	31
	車力村	76	13	58	71	5	0	5
(8)	計	880	68	752	820	18	42	60
中津軽郡	岩木町	63	13	49	62	1	0	1
	相馬村	36	6	30	36	0	0	0
	西目屋村	48	0	47	47	0	1	1
(3)	計	147	19	126	145	1	1	2
南津軽郡	藤崎町	86	9	74	83	1	2	3
	大鰐町	125	25	100	125	0	0	0
	尾上町	86	6	79	85	0	1	1
	浪岡町	96	0	96	96	0	0	0
	平賀町	210	0	206	206	0	4	4
	常盤村	43	7	35	42	0	1	1
	田舎館村	140	6	134	140	0	0	0
	碓ヶ関村	30	5	24	29	1	0	1
(8)	計	816	58	748	806	2	8	10
	板柳町	97	9	88	97	0	0	0
	金木町	99	0	92	92	0	7	7

区 分 市町村名		総 数	投票当日投票所における代理投票			選挙人の属する市町村の選管委員長に 対してなした不在者投票の代理投票		
			身体の故障	文 盲	計	身体の故障	文 盲	計
北 津 軽 郡	中 里 町	192	3	189	192	0	0	0
	鶴 田 町	107	0	92	92	0	15	15
	市 浦 村	112	11	85	96	2	14	16
	小 泊 村	39	0	37	37	0	2	2
	(6) 計	646	23	583	606	2	38	40
上 北 郡	野 辺 地 町	124	21	103	124	0	0	0
	七 戸 町	123	115	8	123	0	0	0
	百 石 町	43	0	43	43	0	0	0
	十 和 田 町	60	8	52	60	0	0	0
	六 戸 町	45	5	40	45	0	0	0
	横 浜 町	34	3	31	34	0	0	0
	上 北 町	117	26	90	116	0	1	1
	東 北 町	75	7	68	75	0	0	0
	下 田 町	20	1	19	20	0	0	0
	天 間 林 村	130	6	56	62	1	67	68
六 ヶ 所 村	88	22	43	65	17	6	23	
(11) 計	859	214	553	767	18	74	92	
下 北 郡	川 内 町	77	18	57	75	2	0	2
	大 畑 町	46	0	46	46	0	0	0
	大 間 町	34	6	24	30	2	2	4
	東 通 村	80	0	80	80	0	0	0
	風 間 浦 村	15	1	14	15	0	0	0
	佐 井 村	40	0	40	40	0	0	0
	脇 野 沢 村	46	0	46	46	0	0	0
(7) 計	338	25	307	332	4	2	6	
三 戸 郡	三 戸 町	74	18	56	74	0	0	0
	五 戸 町	82	16	66	82	0	0	0
	田 子 町	39	5	33	38	0	1	1
	名 川 町	84	2	81	83	1	0	1
	南 部 町	39	8	21	29	10	0	10
	階 上 村	39	0	39	39	0	0	0
	福 地 村	39	2	34	36	3	0	3
	南 郷 村	73	3	70	73	0	0	0
	倉 石 村	10	0	10	10	0	0	0
	新 郷 村	22	2	20	22	0	0	0
(10) 計	501	56	430	486	14	1	15	
市 計 (8)	2,342	141	2,111	2,252	26	64	90	
町 村 計 (59)	4,489	470	3,775	4,245	62	182	244	
県 計 (67)	6,831	611	5,886	6,497	88	246	334	

(8) 不在者投票用紙等の請求等に関する調

(イ) 選挙人の属する市町村において不在者投票用紙を交付したもの

区 分 市町村名		投票用紙等の請求				交 付				
		直 接		郵 便	合 計	直 接	郵 送	計	交付を拒絶 したもの	合 計
		本 人	代理人							
市	青森市	1,311	0	2,056	3,367	1,311	2,056	3,367	0	3,367
	弘前市	1,996	0	1,595	3,591	1,996	1,552	3,548	43	3,591
	八戸市	1,923	0	1,496	3,419	1,923	1,496	3,419	0	3,419
	黒石市	679	0	624	1,303	679	624	1,303	0	1,303
	五所川原市	456	0	876	1,332	456	876	1,332	0	1,332
	十和田市	755	0	251	1,006	755	251	1,006	0	1,006
	三沢市	307	63	209	579	364	215	579	0	579
	むつ市	413	0	607	1,020	413	607	1,020	0	1,020
(8)	計	7,840	63	7,714	15,617	7,897	7,677	15,574	43	15,617
東津軽郡	平内町	129	0	264	393	129	264	393	0	393
	蟹田町	50	0	42	92	50	42	92	0	92
	今別町	115	0	54	169	113	56	169	0	169
	蓬田村	38	0	33	71	38	33	71	0	71
	平館村	78	0	28	106	78	28	106	0	106
	三厩村	81	0	28	109	81	28	109	0	109
(6)	計	491	0	449	940	489	451	940	0	940
西津軽郡	勝ヶ沢町	369	0	323	692	369	323	692	0	692
	木造町	308	0	932	1,240	308	932	1,240	0	1,240
	深浦町	145	0	182	327	145	182	327	0	327
	森田村	112	47	121	280	112	168	280	0	280
	岩崎村	77	19	66	162	76	86	162	0	162
	柏村	194	21	167	382	194	188	382	0	382
	稻垣村	163	0	561	724	163	561	724	0	724
車力村	123	0	329	452	123	329	452	0	452	
(8)	計	1,491	87	2,681	4,259	1,490	2,769	4,259	0	4,259
中津軽郡	岩木町	298	0	101	399	287	112	399	0	399
	相馬村	249	0	39	288	246	42	288	0	288
	西目屋村	146	0	50	196	146	50	196	0	196
(3)	計	693	0	190	883	679	204	883	0	883
南津軽郡	藤崎町	161	3	162	326	164	162	326	0	326
	大鰐町	584	0	356	940	584	356	940	0	940
	尾上町	196	0	145	341	196	145	341	0	341
	浪岡町	435	0	297	732	435	297	732	0	732
	平賀町	667	0	385	1,052	667	385	1,052	0	1,052
	常盤村	97	0	75	172	97	75	172	0	172
	田舎館村	171	134	82	387	171	216	387	0	387
	碓ヶ関村	139	0	51	190	139	51	190	0	190
(8)	計	2,450	137	1,553	4,140	2,453	1,687	4,140	0	4,140
	板柳町	297	0	141	438	297	141	438	0	438
	金木町	137	134	643	914	137	777	914	0	914

区分 市町村名	投票用紙等の請求				交付					
	直接		郵便	合計	直接	郵送	計	交付を拒絶 したもの	合計	
	本人	代理人								
北 津 軽 郡 (6)	中里町	178	0	1,097	1,275	178	1,097	1,275	0	1,275
	鶴田町	460	0	183	643	460	183	643	0	643
	市浦村	123	0	202	325	123	199	322	3	325
	小泊村	141	0	40	181	141	40	181	0	181
	計	1,336	134	2,306	3,776	1,336	2,437	3,773	3	3,776
上 北 郡 (11)	野辺地町	157	0	157	314	157	157	314	0	314
	七戸町	108	0	124	232	108	124	232	0	232
	百石町	124	0	134	258	124	134	258	0	258
	十和田町	90	0	37	127	90	37	127	0	127
	六戸町	77	121	36	234	121	113	234	0	234
	横浜町	65	0	64	129	65	64	129	0	129
	上北町	120	0	111	231	120	111	231	0	231
	東北町	114	0	141	255	114	141	255	0	255
	下田町	59	0	50	109	59	50	109	0	109
	天間林村	250	0	97	347	250	97	347	0	347
六ヶ所村	150	0	146	296	150	146	296	0	296	
計	1,314	121	1,097	2,532	1,358	1,174	2,532	0	2,532	
下 北 郡 (7)	川内町	155	0	153	308	155	153	308	0	308
	大畑町	91	0	102	193	91	102	193	0	193
	大間町	96	0	97	193	96	97	193	0	193
	東通村	44	0	68	112	44	68	112	0	112
	風間浦村	26	0	37	63	26	37	63	0	63
	佐井村	65	28	150	243	93	150	243	0	243
	勝野沢村	55	0	198	253	55	198	253	0	253
計	532	28	805	1,365	560	805	1,365	0	1,365	
三 戸 郡 (10)	三戸町	98	0	170	268	98	170	268	0	268
	五戸町	117	0	154	271	117	154	271	0	271
	田子町	102	0	53	155	102	53	155	0	155
	名川町	66	19	81	166	85	81	166	0	166
	南部町	51	0	61	112	51	60	111	1	112
	階上村	82	0	38	120	82	38	120	0	120
	福地村	26	0	26	52	26	26	52	0	52
	南郷村	107	0	49	156	107	49	156	0	156
	倉石村	18	0	25	43	18	25	43	0	43
新郷村	61	0	20	81	61	20	81	0	81	
計	728	19	677	1,424	747	676	1,423	1	1,424	
市計(8)	7,840	63	7,714	15,617	7,897	7,677	15,574	43	15,617	
町村計(59)	9,035	526	9,758	19,319	9,112	10,203	19,315	4	19,319	
県計(67)	16,875	589	17,472	34,936	17,009	17,880	34,889	47	34,936	

(ロ) 指定市町村において他の市町村の給員に不在者投票用紙を交付したものであるものに関する調

市 郡 別	投票用紙等の請求				交 付					備 考
	直 接		郵便	合 計	直 接	郵送	計	交付を拒絶したもの	合 計	
	本 人	代理人								
市 部	216	53		269	269		269		269	
郡 部										
計	216	53		269	269		269		269	

(9) 不在者投票の受理、不受理に関する調

市 郡 別	投票管理者において受理と決定し、かつ拒否の決定をしなかったもの	投票管理者において不受理又は拒否と決定したもの			合 計
		開票管理者において受理と決定したもの	開票管理者において不受理と決定したもの	計	
市 部	14,855	0	6	6	14,861
郡 部	16,947	13	40	53	17,000
計	31,802	13	46	59	31,861

(ロ) 指定市町村において他の市町村の給員に不在者投票用紙を交付したものであるものに関する調

市 郡 別	投票用紙等の請求				交 付					備 考
	直 接		郵便	合 計	直 接	郵送	計	交付を拒絶したもの	合 計	
	本 人	代理人								
市 部	216	53		269	269		269		269	
郡 部										
計	216	53		269	269		269		269	

(9) 不在者投票の受理、不受理に関する調

市 郡 別	投票管理者において受理と決定し、かつ拒否の決定をしなかったもの	投票管理者において不受理又は拒否と決定したもの			合 計
		開票管理者において受理と決定したもの	開票管理者において不受理と決定したもの	計	
市 部	14,855	0	6	6	14,861
郡 部	16,947	13	40	53	17,000
計	31,802	13	46	59	31,861

(10) 不在者投票管理者別不在者投票に関する調

区 分		選市員した 挙町長にも 人の村の対 属選し する管てな	業地管て、 務の委、な 地市員長し 又町長にた は村にたも 旅の対も 行選し	船 長 に 対 し て	な し た も の	病 院 長 ・ 老 人 立 入 立 施 設	ホ ム ・ 長 保 護 施 設	保 養 所 長 保 護 施 設	設 又 は 対 し た も の	監 獄 の 長 、 代 用 に も	監 獄 の 長 、 代 用 に も	少 婦 に た も の 長 又 は 長 し	合 計
市	青森市	1,311	171					1,798		17			3,297
	弘前市	1,996	135		3			1,339		1			3,474
	八戸市	1,810	403		24			1,011		4			3,252
	黒石市	679	196					328					1,203
	五所川原市	456	334					338					1,128
	十和田市	472	63					449					984
	三沢市	304	98					153		1			556
	むつ市	413	240					313		1			967
(8)	計	7,441	1,640		27			5,729		24			14,861
東津軽郡	平内町	129	10					249					388
	蟹田町	50	7					33					90
	今別町	116	21					30					167
	逢田村	38	12					17					67
	平館村	78	11					17					106
	三軒村	77	3					28					108
(6)	計	488	64					374					926
西津軽郡	藤ヶ沢町	370	102					146					618
	木造町	308	355					245					908
	深浦町	145	84					68					297
	森田村	112	40					69					221
	岩崎村	76	48					18					142
	柏村	188	106					24					318
	稲垣村	163	292					34		1			490
	車力村	123	147					46					316
(8)	計	1,485	1,174					650		1			3,310
中津軽郡	岩木町	292	23					58					373
	相馬村	246	4					21					271
	西目屋村	146	20					18					184
(3)	計	684	47					97					828
南津軽郡	藤崎町	164	59					64					287
	大鰐町	584	150					158		2			894
	尾上町	196	36					72		1			305
	浪岡町	435	26					263					724
	平賀町	661	141					178		2	1		983
	常盤村	97	20					45					162
	田舎館村	171	77					69					317
	碓ヶ関村	139	5					44					188
(8)	計	2,447	514					893		5	1		3,860

区 分		選市員した 挙町長た 人村のの 属選し す管て る委な	業地管て、 務の委な 地市員し 地又町長し は村にた 旅の対も 行選し	給長に 対して の	病ホ保設の 院ム養又長 院の所はに 長・の長保 老国長護 人立護施 立設	監獄の 獄の管、 長理な 代者し 用にた 監対も	少婦にた 年人対も 院補し の導て、 長院の 又のな は長し	合 計
北 津 軽 郡	板柳町	283	13		113	1		410
	金木町	137	417		134			688
	中里町	178	559		108			845
	鶴田町	460	15		133			608
	市浦村	123	127		30			280
	小泊村	141	16		24			181
(6)	計	1,322	1,147		542	1		3,012
上 北 郡	野辺地町	157	138		77			372
	七戸町	108	7		111			226
	百石町	124	62		55			241
	十和田町	90	6		26			122
	六戸町	77	3		150			230
	横浜町	65	28		36			129
	上北町	120	53		55			228
	東北町	114	24		105			243
	下田町	59	15		31			105
	天間林村	250	11		73			334
六ヶ所村	150	46		64			260	
(11)	計	1,314	393		783			2,490
下 北 郡	川内町	155	63		57			275
	大畑町	91	12		82			185
	大間町	88	44		33			165
	東通村	44	11		52	1		108
	風間浦村	26	6		26			58
	佐井村	65	86		28			179
	脇野沢村	55	122		14			191
(7)	計	524	344		292	1		1,161
三 戸 郡	三戸町	98	30		112			240
	五戸町	112	6		146			264
	田子町	102	6		35	1		144
	名川町	85	9		73			167
	南部町	51	3		55			109
	階上村	82	6		31			119
	福地村	21	5		26			52
	南郷村	106	61		27			194
	倉石村	18	3		22			43
新郷村	61	1		18	1		81	
(10)	計	736	130	27	545	2		1,413
市計	(8)	7,441	1,640	27	5,729	24		14,861
町村計	(59)	9,000	3,813		4,176	10	1	17,000
県計	(67)	16,441	5,453	27	9,905	34	1	31,861

(1) 投票所に使用した施設に関する調

市町村別	市町村数	投票所数	左記の内訳				借上料を要した投票所数
			市町村役場	学 校	公 会 堂	そ の 他	
市	8	347	15	155	7	170	114
町 村	59	568	16	245	2	305	90
計	67	915	31	400	9	475	204

3 開 票

(1) 開票に関する調

第1区（総 括）

区 分 市郡別	投票総数	内 訳		無効投票率	備 考		
		有 効 投 票	無 効 投 票		不受理	持 帰 り	
青 森 市	125,740	124,982	758	0.60			
八 戸 市	101,302	100,629	673	0.66	4	18	
十 和 田 市	25,863	25,668	195	0.75		3	
三 沢 市	16,403	16,286	117	0.71	2	1	
む つ 市	18,014	17,823	191	1.06		3	
市 計	287,322	285,388	1,934	1.04	6	25	
東 郡	21,246	20,986	260	1.22	1		
上 北 郡	56,289	55,708	581	1.03	4	5	
下 北 郡	24,914	24,655	259	1.04	4	1	
三 戸 郡	48,404	47,932	472	0.98		5	
郡 計	150,853	149,281	1,572	1.04	9	11	
1 区 計	438,175	434,669	3,506	0.80	15	36	
県 計	市 計	409,148	406,486	2,662	0.65	6	78
	郡 計	295,448	292,667	2,781	0.94	40	128
	合 計	704,596	699,153	5,443	0.77	46	206

(1) 投票所に使用した施設に関する調

市町村別	市町村数	投票所数	左記の内訳				借上料を要した投票所数
			市町村役場	学 校	公 会 堂	そ の 他	
市	8	347	15	155	7	170	114
町 村	59	568	16	245	2	305	90
計	67	915	31	400	9	475	204

3 開 票

(1) 開票に関する調

第1区（総 括）

区 分 市郡別	投票総数	内 訳		無効投票率	備 考		
		有 効 投 票	無 効 投 票		不受理	持 帰 り	
青 森 市	125,740	124,982	758	0.60			
八 戸 市	101,302	100,629	673	0.66	4	18	
十 和 田 市	25,863	25,668	195	0.75		3	
三 沢 市	16,403	16,286	117	0.71	2	1	
む つ 市	18,014	17,823	191	1.06		3	
市 計	287,322	285,388	1,934	1.04	6	25	
東 郡	21,246	20,986	260	1.22	1		
上 北 郡	56,289	55,708	581	1.03	4	5	
下 北 郡	24,914	24,655	259	1.04	4	1	
三 戸 郡	48,404	47,932	472	0.98		5	
郡 計	150,853	149,281	1,572	1.04	9	11	
1 区 計	438,175	434,669	3,506	0.80	15	36	
県 計	市 計	409,148	406,486	2,662	0.65	6	78
	郡 計	295,448	292,667	2,781	0.94	40	128
	合 計	704,596	699,153	5,443	0.77	46	206

第2区（総括）

区分 市郡別		投票総数	内 訳		無効投票率	備 考	
			有効投票	無効投票		不 受 理	持 ち 帰 り
弘 前 市		79,609	79,157	452	0.57		4
黒 石 市		19,545	19,408	137	0.70		3
五所川原市		22,672	22,533	137	0.61		46
市 計		121,826	121,098	728	0.60		53
西 郡		40,636	40,274	362	0.89	17	36
中 郡		11,354	11,302	52	0.46		2
南 郡		55,277	54,793	484	0.88	14	67
北 郡		37,328	37,017	311	0.83		12
郡 計		144,595	143,386	1,209	0.84	31	117
2 区 計		266,421	264,484	1,937	0.73	31	170
県 計	市 計	409,148	406,486	2,662	0.65	6	78
	郡 計	295,448	292,667	2,781	0.94	39	129
	合 計	704,596	699,153	5,443	0.77	45	207

第1区（内 訳）

区分 市町村名	投票総数	内 訳		無効投票率	備 考	
		有効投票	無効投票		不 受 理	持 帰 り
青 森 市	125,740	124,982	758	0.60		
八 戸 市	101,302	100,629	673	0.66	4	18
十 和 田 市	25,863	25,668	195	0.75		3
三 沢 市	16,403	16,286	117	0.71	2	1
む つ 市	18,014	17,823	191	1.06		3
市 計	287,322	285,388	1,934	1.04	6	25
平 内 町	8,389	8,303	86	1.03	1	
蟹 田 町	2,790	2,755	35	1.25		
今 別 町	3,189	3,134	55	1.72		
逢 田 村	2,315	2,282	33	1.43		
平 館 村	1,913	1,891	22	1.15		
三 魁 村	2,650	2,621	29	1.09		
東 郡 計	21,246	20,986	260	1.22	1	
野 辺 地 町	8,375	8,302	73	0.87		1
七 戸 町	6,444	6,397	47	0.73		2
百 石 町	4,561	4,523	38	0.83	1	2
十 和 田 町	4,394	4,367	27	0.61		
六 戸 町	5,000	4,944	56	1.12		
横 浜 町	3,235	3,200	35	1.08	1	
上 北 町	5,243	5,193	50	0.95	2	
東 北 町	5,644	5,573	71	1.26		
下 田 町	3,616	3,571	45	1.24		
天 間 林 村	4,544	4,465	79	1.74		
六 ヶ 所 村	5,233	5,173	60	1.15		
上 北 郡 計	56,289	55,708	581	1.03	4	5

区 分 市町村名	投 票 総 数	内 訳		無効投票率	備 考	
		有 効 投 票	無 効 投 票		不 受 理	持 帰 り
川 内 町	4,203	4,159	44	1.05	4	
大 畑 町	6,099	6,040	59	0.97		1
大 間 町	3,272	3,236	36	1.10		
東 通 村	4,765	4,703	62	1.30		
風 間 浦 村	2,110	2,092	18	0.85		
佐 井 村	2,458	2,429	29	1.18		
脇 野 沢 村	2,007	1,996	11	0.55		
下 北 郡 計	24,914	24,655	259	1.04	4	1
三 戸 町	8,255	8,188	67	0.81		2
五 戸 町	9,539	9,446	93	0.97		
田 子 町	4,996	4,910	86	1.72		
名 川 町	6,008	5,956	52	0.87		1
南 部 町	3,764	3,733	31	0.82		
階 上 村	4,215	4,170	45	1.07		
福 地 村	2,830	2,818	12	0.42		
南 郷 村	4,186	4,135	51	1.22		1
倉 石 村	2,011	1,993	18	0.90		1
新 郷 村	2,600	2,583	17	0.65		
三 戸 郡 計	48,404	47,932	472	0.98		5
郡 計	150,853	149,281	1,572	1.04	8	12
1 区 計	438,175	434,669	3,506	0.80	14	37

第2区 (内 訳)

区分 市町村名	投票総数	内 訳		無効投票率	備 考	
		有効投票	無効投票		不受理	持帰り
弘 前 市	79,609	79,157	452	0.57		4
黒 石 市	19,545	19,408	137	0.70		3
五所川原市	22,672	22,533	139	0.61		46
市 計	121,826	121,098	728	0.60		53
鯨ヶ沢町	8,496	8,419	77	0.91		1
木 造 町	11,810	11,742	68	0.58	4	35
深 浦 町	6,122	6,024	98	1.60		
森 田 村	2,805	2,773	32	1.14		
岩 崎 村	2,362	2,342	20	0.85		
柏 村	2,694	2,669	25	0.93		
稲 垣 村	3,154	3,131	23	0.73	13	
車 力 村	3,193	3,174	19	0.60		
西 郡 計	40,636	40,274	362	0.89	17	36
岩 木 町	6,927	6,899	28	0.40		2
相 馬 村	2,266	2,256	10	0.44		
西 目 屋 村	2,161	2,147	14	0.65		
中 郡 計	11,354	11,302	52	0.46		2
藤 崎 町	6,061	6,001	60	0.99		
大 鱒 町	8,844	8,758	86	0.97	5	8
尾 上 町	5,845	5,797	48	0.82		1
浪 岡 町	11,383	11,296	87	0.76		53
平 賀 町	11,640	11,522	118	1.01		3
常 盤 村	3,215	3,192	23	0.72	1	2
田 舎 館 村	5,712	5,676	36	0.63	8	
碓 ヶ 関 村	2,577	2,551	26	1.01		
南 郡 計	55,277	54,793	484	0.88	14	67

区分 市町村名	投票総数	内 訳		無効投票率	備 考	
		有効投票	無効投票		不 受 理	持 帰 り
板 柳 町	9,651	9,582	69	0.71		2
金 木 町	7,204	7,145	59	0.82		8
中 里 町	6,972	6,927	45	0.65		1
鶴 田 町	8,350	8,263	87	1.04		1
市 浦 村	2,359	2,342	17	0.72		
小 泊 村	2,792	2,758	34	1.22		
北 郡 計	37,328	37,017	311	0.83		12
郡 計	144,595	143,386	1,209	0.84	31	117
2 区 計	266,421	264,484	1,937	0.73	31	170

(2) 開票進捗状況に関する調

時間 選挙区	19.56	20.26	20.56	21.26	21.56	22.16	22.36	22.56
第 1 区	10.2	31.9	52.4	68.7	83.0	95.4	98.0	確定 100.0
第 2 区	22.5	46.4	70.3	89.0	97.5	98.7	99.4	確定 100.0

第1区 (内 訳)

候補者 時刻	古 寺	中 村	佐 川	竹 中	鈴 木	千 葉	米 内 山	森 田	沢 田	熊 谷	計	開 票 率
19・56	4,484	4,582	3,781	8,037	435	2,564	4,326	6,037	830	9,442	44,518	10.2
20・26	15,385	17,861	9,369	29,319	528	8,660	19,251	15,206	4,702	19,682	139,963	31.9
20・56	23,943	80,252	18,787	35,575	657	9,870	35,400	33,272	5,506	36,301	229,563	52.4
21・26	33,431	39,397	23,904	50,850	882	13,785	44,598	39,595	9,705	44,940	301,087	68.7
21・56	38,965	47,872	26,916	63,774	1,252	21,476	52,632	43,284	13,843	53,541	363,555	83.0
22・16	46,165	53,172	27,916	81,474	1,752	25,976	57,632	46,484	17,843	59,541	417,955	95.4
22・36	47,566	54,969	28,930	81,935	2,156	26,587	60,150	47,261	18,411	61,338	429,303	98.0
22・56	48,231	55,991	29,370	83,060	2,404	27,149	60,351	47,670	18,742	61,701	434,669	100.0

区分 市町村名	投票総数	内 訳		無効投票率	備 考	
		有効投票	無効投票		不 受 理	持 帰 り
板 柳 町	9,651	9,582	69	0.71		2
金 木 町	7,204	7,145	59	0.82		8
中 里 町	6,972	6,927	45	0.65		1
鶴 田 町	8,350	8,263	87	1.04		1
市 浦 村	2,359	2,342	17	0.72		
小 泊 村	2,792	2,758	34	1.22		
北 郡 計	37,328	37,017	311	0.83		12
郡 計	144,595	143,386	1,209	0.84	31	117
2 区 計	266,421	264,484	1,937	0.73	31	170

(2) 開票進捗状況に関する調

時間 選挙区	19.56	20.26	20.56	21.26	21.56	22.16	22.36	22.56
第 1 区	10.2	31.9	52.4	68.7	83.0	95.4	98.0	確 定 100.0
第 2 区	22.5	46.4	70.3	89.0	97.5	98.7	99.4	確 定 100.0

第1区 (内 訳)

候補者 時刻	古 寺	中 村	佐 川	竹 中	鈴 木	千 葉	米 内 山	森 田	沢 田	熊 谷	計	開 票 率
19・56	4,484	4,582	3,781	8,037	435	2,564	4,326	6,037	830	9,442	44,518	10.2
20・26	15,385	17,861	9,369	29,319	528	8,660	19,251	15,206	4,702	19,682	139,963	31.9
20・56	23,943	80,252	18,787	35,575	657	9,870	35,400	33,272	5,506	36,301	229,563	52.4
21・26	33,431	39,397	23,904	50,850	882	13,785	44,598	39,595	9,705	44,940	301,087	68.7
21・56	38,965	47,872	26,916	63,774	1,252	21,476	52,632	43,284	13,843	53,541	363,555	83.0
22・16	46,165	53,172	27,916	81,474	1,752	25,976	57,632	46,484	17,843	59,541	417,955	95.4
22・36	47,566	54,969	28,930	81,935	2,156	26,587	60,150	47,261	18,411	61,338	429,303	98.0
22・56	48,231	55,991	29,370	83,060	2,404	27,149	60,351	47,670	18,742	61,701	434,669	100.0

(衆) 2017.12.10

第2区 (内 訳)

候補者 時刻	竹 内	東 海	森 田	津 川	浅 利	田 沢	計	開 票 率
19・56	18,299	2,508	9,706	9,637	638	19,183	59,971	22.5
20・26	36,298	5,932	21,874	20,774	2,710	35,975	123,563	46.4
20・56	51,139	11,662	30,834	34,925	4,312	54,516	187,388	70.3
21・26	61,471	15,993	38,292	45,761	5,771	67,933	235,221	88.3
21・56	65,469	17,433	40,428	56,661	6,486	73,594	260,071	97.6
22・16	67,567	18,775	41,602	53,179	6,802	75,249	263,234	98.8
22・36	67,768	18,989	41,859	53,354	6,866	75,374	264,210	99.2
22・56	67,860	18,996	41,882	53,423	6,897	75,426	264,484	100.0

(3) 候補者別得票に関する調

第1区 (総 括)

候補者 氏名 市郡別	古公 寺明 党 宏	中自由 村民主 拓党 道	佐無 川所 由属 三郎	竹自由 中民主 修党 一	鈴無 木所 象属 一	千日本 葉社会 民主党 藏	米日本 内山社会 義党一 郎	森自由 田民主 重党 次郎	沢日本 田共産 半右党 衛門	熊自由 谷民主 義党 雄	計
青森市	15,151	4,781	986	57,238	907	18,196	7,491	8,445	8,794	2,993	124,982
八戸市	11,019	26,938	3,042	2,928	339	947	17,632	2,326	3,705	31,753	100,629
十和田市	2,427	5,173	7,953	711	65	127	4,940	2,972	707	593	25,668
三沢市	1,936	1,831	2,264	893	90	184	3,257	3,606	491	1,734	16,286
むつ市	2,125	2,053	848	4,056	144	1,471	2,514	2,485	983	1,144	17,823
市 計	32,658	40,776	15,093	65,826	1,545	20,925	35,834	19,834	14,680	38,217	285,388
東 郡	2,695	955	342	7,166	628	2,638	1,032	2,610	598	2,322	20,986
上北郡	5,325	4,488	7,562	1,841	80	850	14,236	18,026	1,321	1,979	55,708
下北郡	2,862	1,378	1,477	3,824	68	2,421	1,756	3,209	1,342	6,318	24,655
三戸郡	4,691	1,394	4,896	4,403	83	315	7,493	3,991	801	12,865	47,932
郡 計	15,573	8,394	14,277	17,234	859	6,224	24,517	27,836	4,062	23,484	149,281
1 区 計	48,231	15,215	29,370	83,060	2,404	27,149	60,351	47,670	18,742	61,701	434,669

55,991

(衆) 2017.12.10

第2区 (内 訳)

候補者 時刻	竹 内	東 海	森 田	津 川	浅 利	田 沢	計	開 票 率
19・56	18,299	2,508	9,706	9,637	638	19,183	59,971	22.5
20・26	36,298	5,932	21,874	20,774	2,710	35,975	123,563	46.4
20・56	51,139	11,662	30,834	34,925	4,312	54,516	187,388	70.3
21・26	61,471	15,993	38,292	45,761	5,771	67,933	235,221	88.3
21・56	65,469	17,433	40,428	56,661	6,486	73,594	260,071	97.6
22・16	67,567	18,775	41,602	53,179	6,802	75,249	263,234	98.8
22・36	67,768	18,989	41,859	53,354	6,866	75,374	264,210	99.2
22・56	67,860	18,996	41,882	53,423	6,897	75,426	264,484	100.0

(3) 候補者別得票に関する調

第1区 (総 括)

候補者 氏名 市郡別	古公 寺明 党 宏	中自由 村民主 拓党 道	佐無 川所 由属 三郎	竹自由 中民主 修党 一	鈴無 木所 象属 一	千日本 葉社会 民主党 藏	米日本 内山社会 義党一 郎	森自由 田民主 重党 次郎	沢日本 田共産 半右党 衛門	熊自由 谷民主 義党 雄	計
青森市	15,151	4,781	986	57,238	907	18,196	7,491	8,445	8,794	2,993	124,982
八戸市	11,019	26,938	3,042	2,928	339	947	17,632	2,326	3,705	31,753	100,629
十和田市	2,427	5,173	7,953	711	65	127	4,940	2,972	707	593	25,668
三沢市	1,936	1,831	2,264	893	90	184	3,257	3,606	491	1,734	16,286
むつ市	2,125	2,053	848	4,056	144	1,471	2,514	2,485	983	1,144	17,823
市 計	32,658	40,776	15,093	65,826	1,545	20,925	35,834	19,834	14,680	38,217	285,388
東 郡	2,695	955	342	7,166	628	2,638	1,032	2,610	598	2,322	20,986
上北郡	5,325	4,488	7,562	1,841	80	850	14,236	18,026	1,321	1,979	55,708
下北郡	2,862	1,378	1,477	3,824	68	2,421	1,756	3,209	1,342	6,318	24,655
三戸郡	4,691	1,394	4,896	4,403	83	315	7,493	3,991	801	12,865	47,932
郡 計	15,573	8,394	14,277	17,234	859	6,224	24,517	27,836	4,062	23,484	149,281
1 区 計	48,231	15,215	29,370	83,060	2,404	27,149	60,351	47,670	18,742	61,701	434,669

55,991

第2区 (総括)

候補者 氏名 市郡別	竹自由 内民主 黎党 一	東日 海社 会党 正次 郎	森自 由民 主の 党 りお	津日 本共 産 武党 一	浅民 利社 党 崇	田自 由民 主 吉党 郎	計
弘前市	16,626	9,425	9,518	19,097	2,313	22,178	79,157
黒石市	4,217	1,198	718	4,860	744	7,671	19,408
五所川原市	4,732	981	10,958	3,136	459	2,267	22,533
市計	25,575	11,604	21,194	27,093	3,516	32,116	121,098
西郡	16,842	1,720	7,132	6,801	543	7,236	40,274
中郡	3,572	731	1,636	1,970	159	3,234	11,302
南部	12,122	3,333	3,150	11,361	2,164	22,663	54,793
北郡	9,749	1,608	8,770	6,198	515	10,177	37,017
郡計	42,285	7,392	20,688	26,330	3,381	43,310	143,386
2区計	67,860	18,996	41,882	53,423	6,897	75,426	264,484

47. 衆

第 1 区 (内 訳)

候補者 氏 名	古公 寺明 党 宏	中自由 村民主 拓党 道	佐無 川所 由属 三郎	竹自由 中民主 修党 一	鈴無 木所 象属 一	千日本 葉社会 民党 蔵	米内本 山社会 義党 一郎	森自由 田民主 重次 郎	沢日本 田共产 半産党 工門	熊自由 谷民主 義党 雄	計
市町村名											
青森市	15,151	4,781	986	57,238	907	18,196	7,491	8,445	8,794	2,993	124,982
八戸市	11,019	26,938	3,042	2,928	339	947	17,632	2,326	3,705	31,753	100,629
十和田市	2,427	5,173	7,953	711	65	127	4,940	2,972	707	593	25,668
三沢市	1,936	1,831	2,264	893	90	184	3,257	3,606	491	1,734	16,286
むつ市	2,125	2,053	848	4,056	144	1,471	2,514	2,485	983	1,144	17,823
市計	32,658	40,776	15,093	65,826	1,545	20,925	35,834	19,834	14,680	38,217	285,388
平内町	1,063	457	301	2,389	43	634	696	1,643	138	939	8,303
蟹田町	319	139	21	1,018	47	529	91	228	83	280	2,755
今別町	280	113	3	1,300	42	543	75	163	200	415	3,134
蓬田村	243	29	7	886	430	259	58	167	58	145	2,282
平舘村	159	77	6	813	39	182	30	274	23	288	1,891
三厩村	631	140	4	760	27	491	82	135	96	255	2,621
東郡計	2,695	955	342	7,166	628	2,638	1,032	2,610	598	2,322	20,986
野辺地町	729	315	1,038	520	17	625	1,927	2,412	335	384	8,302
七戸町	562	392	620	232	12	39	1,679	2,623	183	55	6,397
百石町	304	295	995	53	6	7	636	1,702	49	476	4,523
十和田町	547	1,002	1,145	96	4	33	744	644	89	63	4,367
六戸町	336	522	1,001	142	11	18	916	1,843	45	110	4,944
横浜町	514	292	265	207	5	63	464	896	260	234	3,200
上北町	326	145	234	59	2	3	2,789	1,572	33	30	5,193
東北町	527	308	741	96	14	21	1,419	2,337	56	54	5,573
下田町	394	611	489	75	3	15	703	1,031	62	188	3,571
天間林村	404	267	532	238	3	11	1,238	1,714	36	27	4,465
六ヶ所村	682	339	502	123	3	15	1,726	1,252	173	358	5,173
上北郡計	5,325	4,488	7,562	1,841	80	850	14,236	18,026	1,321	1,979	55,708

候補者 氏名	古公 寺明 党 宏	中自 村民主 拓党 道	佐無 川所 由属 三郎	竹自 由民主 修党 一	鈴無 木所 象属 一	千日 本社会 民党 蔵	米内 山社会 義党 一郎	森自 由民主 党重 次郎	沢田 日本共 産党 工門	熊自 谷民主 義党 雄	計
川内町	348	99	156	671	7	259	305	346	637	1,331	4,159
大畑町	639	445	296	863	31	789	402	583	250	1,742	6,040
大間町	541	253	74	551	5	305	168	370	72	897	3,236
東通村	633	393	785	643	13	256	362	842	165	611	4,703
風間浦村	291	57	62	353	4	224	69	429	65	538	2,092
佐井村	270	87	63	267	6	321	375	357	101	582	2,429
脇野沢村	140	44	41	476	2	267	75	282	52	617	1,996
下北郡計	2,862	1,378	1,477	3,824	68	2,421	1,756	3,209	1,342	6,318	24,655
三戸町	797	827	660	1,317	22	61	1,430	637	119	2,318	8,188
五戸町	713	2,014	1,129	713	14	93	1,733	484	215	2,338	9,446
田子町	670	455	692	461	4	27	1,007	443	67	1,084	4,910
名川町	687	1,395	377	434	10	32	629	261	81	2,050	5,956
南部町	369	457	254	645	10	20	544	722	44	668	3,733
階上村	381	662	339	50	8	27	464	376	52	1,811	4,170
福地村	220	720	204	192	6	16	414	167	69	810	2,818
南郷村	444	1,024	455	213	5	15	634	495	68	782	4,135
倉石村	161	318	501	135	1	6	353	149	22	347	1,993
新郷村	249	522	285	243	3	18	285	257	64	657	2,583
三戸郡計	4,691	8,394	4,896	4,403	83	315	7,493	3,991	801	12,865	47,932
郡計	15,573	15,215	14,277	17,234	859	6,224	24,517	27,836	4,062	23,484	149,281
1区計	48,231	55,991	29,370	83,060	2,404	27,149	60,351	47,670	18,742	61,701	434,669

47.12.10

第 2 区 (内 訳)

候補者名 氏名	竹自由 内民主 主党 一	東日本 海社会 正次党 郎	森自由 田民主 の党 りお	津日本 川共産 武党 一	浅民 利社 党 崇	田自由 沢民主 主党 吉郎	計
市町村名							
弘前市	16,626	9,425	9,518	19,097	2,313	22,178	79,157
黒石市	4,217	1,198	718	4,860	744	7,671	19,408
五所川原市	4,732	981	10,958	3,136	459	2,267	22,533
市計	25,575	11,604	21,194	27,093	3,516	32,116	121,098
鱒ヶ沢町	2,475	489	1,079	1,578	151	2,647	8,419
木造町	5,873	418	2,743	1,737	156	815	11,742
深浦町	2,191	280	1,321	1,088	90	1,054	6,024
森田村	1,188	162	559	546	24	294	2,773
岩崎村	683	114	278	469	53	745	2,342
柏村	1,181	71	389	220	20	788	2,669
稲垣村	1,859	79	440	394	18	341	3,131
車力村	1,392	107	323	769	31	552	3,174
西郡計	16,842	1,720	7,132	6,801	543	7,236	40,274
岩木町	1,861	325	1,126	1,350	124	2,113	6,899
相馬村	1,088	82	240	308	23	515	2,256
西目屋村	623	324	270	312	12	606	2,147
中郡計	3,572	731	1,636	1,970	159	3,234	11,302
藤崎町	846	252	424	1,500	311	2,668	6,001
大鱒町	2,514	846	479	1,184	196	3,539	8,758
尾上町	1,297	302	224	1,283	184	2,507	5,797
浪岡町	2,027	688	1,142	3,836	523	3,080	11,296
平賀町	3,476	560	533	1,995	306	4,652	11,522
常盤村	838	102	106	735	516	895	3,192
田舎館村	172	206	145	588	69	4,496	5,676
碓ヶ沢村	952	377	97	240	59	826	2,551
南郡計	12,122	3,333	3,150	11,361	2,164	22,663	54,793

候補者名 氏名	竹内 自由民主党 一	東海 日本社会党 正次郎	森田 自由民主党 のりお	津川 日本共産党 一	浅利 民社党 崇	田沢 自由民主党 吉郎	計
市町村名							
板柳町	2,339	294	2,053	1,469	170	3,257	9,582
金木町	1,554	423	2,018	1,314	99	1,737	7,145
中里町	1,653	290	1,524	1,412	92	1,956	6,927
鶴田町	2,498	242	2,434	1,018	116	1,955	8,263
市浦村	884	159	335	308	8	648	2,342
小泊村	821	200	406	677	30	624	2,758
北郡計	9,749	1,608	8,770	6,198	515	10,177	37,017
郡計	42,285	7,392	20,688	26,330	3,381	43,310	143,386
2区計	67,860	18,996	41,882	53,423	6,897	75,426	264,484

(4) 開票結果に関する調

第 1 区

当落の別	候補者氏名	得票数	男女別	年齢	党派	派	新前元別	職	業
○	竹中修一	83,060	男	54	自由民主党	党	新	会社	社長
○	熊谷義雄	61,701	男	67	自由民主党	党	前	会社	社長
○	米内山義一郎	60,351	男	63	日本社会党	党	元	農	業
○	中村拓道	55,991	男	61	自由民主党	党	前	団体	役員
	古寺宏	48,231	男	47	公明党	党	前	医	師
	森田重次郎	47,670	男	82	自由民主党	党	前	弁	護士
	佐川由三郎	29,370	男	48	無所属	無	新	会社	社長
	千葉民蔵	27,149	男	60	日本社会党	党	新	団体	役員
	沢田半右衛門	18,742	男	53	日本共産党	党	新	団体	役員
	鈴木象一	2,404	男	33	無所属	無	新	会社	社長
法定得票数		27,166.8	供託物	収点	21,733.5	選挙費用法定費用額			3,811.800円

第 2 区

当落の別	候補者氏名	得点	男女別	年令	党	派	新前元別	職	業
○	田 沢 吉 郎	75,426	男	54	自由民主党	自由民主党	前	農	業
○	竹 内 黎 一	67,860	男	46	自由民主党	自由民主党	前	会 社	嘱 託
○	津 川 武 一	53,423	男	62	日本共産党	日本共産党	前	医	師
	森 田 の り お	41,882	男	35	自由民主党	自由民主党	新	農	業
	東 海 正 次 郎	18,996	男	59	日本社会党	日本社会党	新	団 体	役 員
	淺 利 崇	6,897	男	64	民 社 党	民 社 党	新	団 体	役 員
法 定 得 票 数	22,040.3	供 託 物 没 収 点			17,632.3	選 挙 運 動 法 定 費 申 額			3,176,900円

(5) 党派別男女別得票数に関する調

第47号12A

選挙区	男女別	自由民主党	日本社会党	民社党	公明党	日本共産党	請	派	無	所	属	合	計
第一区	男	248,422	87,500	0	48,231	18,742		0		31,774		434,669	
	女	0	0	0	0	0		0		0		0	
	計	248,422	87,500	0	48,231	18,742		0		31,774		434,669	
第二区	男	185,168	18,996	6,897	0	53,423		0		0		264,484	
	女	0	0	0	0	0		0		0		0	
	計	185,168	18,996	6,897	0	53,423		0		0		264,484	
県計	男	433,590	106,496	6,897	48,231	72,165		0		31,774		699,153	
	女	0	0	0	0	0		0		0		0	
	計	433,590	106,496	6,897	48,231	72,165		0		31,774		699,153	

(6) 無効投票に関する調

第 1 区 (総括)

区分		もの 成規の 用紙を 用いない	を記 載した もの の氏名	した もの の氏名 を記載 した もの の氏名	二 人 以 上 の 候 補 者 の 氏 名	被 選 挙 権 の な い 候 補 者 の 氏 名	を記 載した もの の氏名 の 外 他 事	候 補 者 の 氏 名 を 白 書 し な い もの	候 補 者 の 氏 名 を 白 書 し た もの	白 紙 投 票	単 に 雑 事 を 記 載 した もの	単 に 記 号 符 号 を 記 載 した もの	記
市郡別													
青森市		1	262	0	20	0	3	0	130	265	0	77	758
八戸市		0	165	0	25	0	11	0	73	301	38	60	673
十和田市		0	44	0	1	0	3	0	13	57	43	34	195
三沢市		0	31	0	0	0	2	0	4	47	19	14	117
むつ市		0	46	0	0	0	0	0	0	81	43	21	191
市計		1	548	0	46	0	19	0	220	751	143	206	1,934
東 郡		0	93	0	2	0	3	0	42	53	61	6	260
上北郡		3	130	0	6	0	7	0	130	157	90	58	581
下北郡		0	102	0	2	0	4	0	20	72	40	19	259
三戸郡		0	149	0	3	0	1	0	67	114	94	44	472
郡計		3	474	0	13	0	15	0	259	396	285	127	1,572
1 区計		4	1,022	0	59	0	34	0	479	1,147	428	333	3,506
県 計	市計	5	681	0	59	0	29	1	329	1,000	262	296	2,662
	郡計	5	725	0	28	0	89	8	535	684	484	223	2,781
	合計	10	1,406	0	87	0	118	9	864	1,684	746	519	5,443

第 2 区 (総括)

区 分	成規の 用紙を用いない	候補者でない者の氏名 を記載したもの	きない者の氏名を記載 候補者となること	二人以上の候補者の氏 名を記載したもの	の氏名を記載したものの 被選挙権のない候補者	候補者の氏名の外他事 を記載したもの	候補者の氏名を自書し ないもの	候補者の何人を記載し たかを確認し難いもの	白 紙 投 票	単に雑事を記載したも の	単に記号符号を記載し たもの	計	
													郡市別
弘前市	3	82	0	10	0	5	0	74	164	67	47	452	
黒石市	1	15	0	3	0	5	1		51	34	27	137	
五所川原市	0	36	0	0	0	0	0	35	34	18	16	139	
市計	4	133	0	13	0	10	1	109	249	119	90	728	
西郡	1	69	0	5	0	23	5	63	72	95	29	362	
中郡	0	10	0	1	0	7	0	1	18	13	2	52	
南郡	0	99	0	7	0	17	3	170	115	25	48	484	
北郡	1	73	0	2	0	27	0	42	83	66	17	311	
郡計	2	251	0	15	0	74	8	276	288	199	96	1,209	
二区計	6	384	0	28	0	84	9	385	537	318	186	1,937	
県 計	市計	5	681	0	59	0	29	1	329	1,000	262	296	2,662
	郡計	5	725	0	28	0	89	8	535	684	484	223	2,781
	合計	10	1,406	0	87	0	118	9	864	1,684	746	519	5,443

第 1 区 (内訳)

区分 市町村名	成規の用紙を用いないもの	候補者でない者の氏名を記載したもの	候補者となること記載されたもの	二人以上の候補者の氏名を記載したもの	被選挙権のない候補者の氏名を記載したもの	候補者の氏名の外他事を記載したもの	候補者の氏名を自書しないもの	候補者の何人記載したかを確認し難いもの	白紙投票票	単に雑事を記載したもの	単に記号符号を記載したもの	計
青森市	1	262	0	20	0	3	0	130	265	0	77	758
八戸市	0	165	0	25	0	11	0	73	301	38	60	673
十和田市	0	44	0	1	0	3	0	13	57	43	34	195
三沢市	0	31	0	0	0	2	0	4	47	19	14	117
むつ市	0	46	0	0	0	0	0	0	81	43	21	191
市計	1	548	0	46	0	19	0	220	751	143	206	1,934
平内町	0	37	0	0	0	0	0	11	17	17	4	86
盤田町	0	0	0	2	0	0	0	19	8	6	0	35
今別町	0	16	0	0	0	1	0	0	10	27	1	55
蓬田村	0	17	0	0	0	0	0	0	8	7	1	33
平館村	0	7	0	0	0	0	0	7	7	1	0	22
三厩村	0	16	0	0	0	2	0	5	3	3	0	29
東郡計	0	93	0	2	0	3	0	42	53	61	6	260
野辺地町	0	24	0	1	0	0	0	10	19	4	15	73
七戸町	0	3	0	0	0	1	0	16	14	13	0	47
百石町	0	16	0	0	0	2	0	0	5	9	6	38
十和田町	0	7	0	1	0	3	0	0	7	5	4	27
六戸町	0	18	0	0	0	1	0	11	13	5	8	56
横浜町	0	11	0	0	0	0	0	12	8	0	4	35
上北町	2	8	0	2	0	0	0	14	8	5	11	50
東北町	0	8	0	0	0	0	0	33	15	15	0	71
下田町	1	21	0	1	0	0	0	1	11	8	2	45
天間林村	0	0	0	0	0	0	0	33	43	3	0	79
六ヶ所村	0	14	0	1	0	0	0	0	14	23	8	60
上北郡計	3	130	0	6	0	7	0	130	157	90	58	581

区 分 市 町 村 名	成規 の 用紙 を 用い ない	候 補 者 で な い 者 の 氏 名 を 記 載 し た も の	候 補 者 と な る こ と が で き な い 者 の 氏 名 を 記 載 し た も の	二 人 以 上 の 候 補 者 の 氏 名 を 記 載 し た も の	被 選 挙 権 の な い 候 補 者 の 氏 名 を 記 載 し た も の	候 補 者 の 氏 名 の 外 他 事 を 記 載 し た も の	候 補 者 の 氏 名 を 自 書 し な い も の	候 補 者 の 何 人 を 記 載 し た も の	白 紙 投 票	単 に 雑 事 を 記 載 し た も の	単 に 記 号 符 号 を 記 載 し た も の	計
大畑町	0	27	0	1	0	1	0	2	14	7	7	59
大間町	0	6	0	0	0	0	0	9	11	8	2	36
東通村	0	21	0	0	0	1	0	1	18	12	9	62
風間浦村	0	7	0	1	0	1	0	4	5	0	0	18
佐井村	0	14	0	0	0	1	0	2	8	4	0	29
脇野沢村	0	6	0	0	0	0	0	0	3	1	1	11
下北郡計	0	102	0	2	0	4	0	20	72	40	19	259
三戸町	0	36	0	3	0	0	0	9	16	1	2	67
五戸町	0	35	0	0	0	0	0	0	20	22	16	93
田子町	0	33	0	0	0	0	0	21	14	10	8	86
名川町	0	15	0	0	0	0	0	0	10	20	7	52
南部町	0	9	0	0	0	0	0	3	15	1	3	31
階上村	0	6	0	0	0	0	0	2	10	23	4	45
福地村	0	5	0	0	0	0	0	3	3	0	1	12
南郷村	0	2	0	0	0	1	0	23	11	12	2	51
倉石村	0	2	0	0	0	0	0	6	9	1	0	18
新郷村	0	6	0	0	0	0	0	0	6	4	1	17
三戸郡計	0	149	0	3	0	1	0	67	114	94	44	472
1区計	4	1,022	0	59	0	34	0	479	1,147	428	333	3,506

第 2 区 (内訳)

区 分 市 町 村 名	成規の用紙を用いない	ものを記載したものの候補者でない者の氏名	きかない者の氏名を記載したものが候補者となること	二人以上の候補者の氏名を記載したものの氏	被選挙権のない候補者の氏名を記載したものの候補者	候補者の氏名の外他事を記載したものの候補者	ないものの候補者の氏名を自書し	たかを確認し難いもの候補者の何人を記載し	白紙投票票	単に雑事を記載したも	単に記号符号を記載し	計
弘前市	3	82	0	10	0	5	0	74	164	67	47	452
黒石市	1	15	0	3	0	5	1	0	51	34	27	137
五所川原市	0	36	0	0	0	0	0	35	34	18	16	139
市計	4	133	0	13	0	10	1	109	249	119	90	728
鱒ヶ沢町	0	0	0	0	0	22	1	11	16	22	5	77
木造町	1	20	0	5	0	0	0	0	16	11	15	68
深浦町	0	16	0	0	0	0	0	25	16	41	0	98
森田村	0	0	0	0	0	0	4	16	5	7	0	32
岩崎村	0	4	0	0	0	0	0	0	6	4	6	20
柏村	0	10	0	0	0	0	0	7	5	0	3	25
稲垣村	0	13	0	0	0	0	0	0	2	8	0	23
車力村	0	6	0	0	0	1	0	4	6	2	0	19
西郡計	0	69	0	5	0	23	5	63	72	95	29	362
岩木町	0	9	0	1	0	0	0	1	10	5	2	28
相馬村	0	1	0	0	0	0	0	0	2	7	0	10
西目屋村	0	0	0	0	0	7	0	0	6	1	0	14
中郡計	0	10	0	1	0	7	0	1	18	13	2	52
藤崎町	0	20	0	1	0	0	0	25	9	2	3	60
大鰐町	0	12	0	1	0	2	1	42	21	2	5	86
尾上町	0	10	0	1	0	5	0	17	11	0	4	48
浪岡町	0	20	0	1	0	1	0	32	24	2	7	87
平賀町	0	19	0	2	0	1	0	54	20	5	17	118
常盤村	0	10	0	0	0	7	0	0	6	0	0	23
田舎館村	0	0	0	0	0	0	0	0	15	12	9	36
碓ヶ関村	0	8	0	1	0	1	2	0	9	2	3	26
南郡計	0	99	0	7	0	17	3	170	115	25	48	484

区 分 市 町 村 名	成規のもの の用紙を用いない	候補者でない者の氏名 を記載したもの	きしない者の氏名を記載 したものが候補者となること	二人以上の候補者の氏 名を記載したもの	被選挙権のない候補者 の氏名を記載したもの	候補者の氏名の外他事 を記載したもの	ないもの 候補者の氏名を自書し	たか確認し難いもの 候補者の何人を記載し	白 紙 投 票	単 に 雑 事 を 記 載 した も の	単 に 記 号 符 号 を 記 載 し た も の	計
板柳町	0	21	0	0	0	0	0	22	15	2	9	69
金木町	1	17	0	0	0	23	0	0	18	0	0	59
中里町	0	6	0	1	0	0	0	11	12	15	0	45
鶴田町	0	28	0	0	0	0	0	0	20	33	6	87
市浦村	0	1	0	0	0	4	0	6	6	0	0	17
小泊村	0	0	0	1	0	0	0	3	12	16	2	34
北郡計	1	73	0	2	0	27	0	42	83	66	17	311
2区計	6	384	0	28	0	84	9	385	537	318	186	1,937

4 選挙公営

(1) 選挙公報に関する調

候補者数	公報掲載申請期限	掲載申請候補者数	印刷部数	配布世帯数	印刷から配布までの所要日数			印刷所名	公報一部当り印刷費(用紙を含む。)
					印刷に要した日数	各世帯に配布を完了するまでに要した日数	計		
16	11月23日	16	385,000	378,259	5	3	8	青森市長島一丁目 (株)東奥日報社	1区 銭 7.60 2区 5.80

(2) 選挙公報及び審査公報搬送日程

搬送月日	引渡場所	配付市町村
11月27日	青森市	青森市
11月27日	五戸町	五戸町、倉石村、新郷村
	南部町	南部町
	三戸町	三戸町、田子町
	名川町	名川町
	福地村	福地村
	八戸市	八戸市、階上村、南郷村
11月27日	平内町	平内町
	野辺地町	野辺地町、六ヶ所村
	天間林村	天間林村、東北町
	七戸町	七戸町
	十和田市	十和田市、十和田町
	六戸町	六戸町
	下田町	下田町
	百石町	百石町
	三沢市	三沢市
上北町	上北町	
11月27日	横浜町	横浜町
	むつ市	むつ市

搬送月日	引渡場所	配付市町村
	東通村 川内町 大畑町	東通村 川内町、脇野沢村 大畑町、大間町、風間浦村、佐井村
11月28日	蓬田村 磐田町 平館村 今別町 三瀬村	蓬田村 磐田町 平館村 今別町 三瀬村
11月28日	浪岡町 常盤村 弘前市 大鱒町 碓ヶ関村 平賀町 尾上町 田舎館村 黒石市	浪岡町 常盤村 弘前市、岩木町、相馬村、西日屋村 大鱒町 碓ヶ関村 平賀町 尾上町 田舎館村 黒石市
11月28日	藤崎町 板柳町 鶴田町 五所川原市 金木町 中里町 車力村 稻垣村 木造町 森田村 鯉ヶ沢町 柏村	藤崎町 板柳町 鶴田町 五所川原市 金木町 中里町、市浦村、小泊村 車力村 稻垣村 木造町 森田村 鯉ヶ沢町、深浦町、岩崎村 柏村

(3) 開票区数、投票区数、ポスター掲示場数の調

		開票区数	投票区数	ポスター 掲示場数			開票区数	投票区数	ポスター 掲示場数
市	青森市	1	77	573	北 津 軽 郡	板柳町	1	9	63
	弘前市	1	70	452		金木町	1	6	38
	八戸市	1	69	479		中里町	1	11	78
	黒石市	1	14	112		鶴田町	1	14	82
	五所川原市	1	32	173		市浦村	1	4	25
	十和田市	1	31	230		小泊村	1	2	15
	三沢市	1	25	172		計	6	46	301
	むつ市	1	29	210					
	計	8	347	2,401					
東 津 軽 郡	平内町	1	17	93	上 北 郡	野辺地町	1	6	49
	蟹田町	1	4	30		七戸町	1	7	57
	今別町	1	4	28		百石町	1	5	33
	蓬田村	1	4	22		十和田町	1	7	46
	平館村	1	3	19		六戸町	1	9	70
	三厩村	1	3	20		横浜町	1	7	56
						上北町	1	10	56
	計	6	35	212		東北町	1	11	90
西 津 軽 郡	鱈ヶ沢町	1	17	127	下 北 郡	下田町	1	12	73
	木造町	1	23	128		天間林村	1	11	77
	深浦町	1	14	112		六ヶ所村	1	13	93
	森田村	1	4	32		計	11	98	700
	岩崎村	1	7	56		川内町	1	12	68
	柏根村	1	4	23		大畑町	1	14	79
	稲堀村	1	9	47		大間町	1	5	31
	車力村	1	6	47		東通村	1	20	110
				風間浦村	1	6	46		
計	8	84	572	佐井村	1	10	80		
中 津 軽 郡	岩木町	1	16	96	三 戸 郡	脇野沢村	1	5	41
	相馬村	1	7	49		計	7	72	455
	西目屋村	1	5	40		三戸町	1	21	141
	計	3	28	185		五戸町	1	21	128
南 津 軽 郡	藤崎町	1	6	40	市 計	田子町	1	11	89
	大鱒町	1	18	109		名川町	1	13	92
	尾上町	1	9	50		南部町	1	10	61
	浪岡町	1	15	85		階上村	1	10	73
	平賀町	1	14	107		福地村	1	10	60
	常盤村	1	5	32		南郷村	1	14	106
	田舎館村	1	7	42		倉石村	1	6	42
	碓ヶ関村	1	3	25		新郷村	1	12	89
						計	10	128	881
	計	8	77	490					
				町村計	59	568	3,796		
				県計	67	915	6,197		

(4) 立会演説会順序に関する調

第1区 第1班立会演説会順序決定表

日 時	会場	順序	候補者氏名	最多聴集人員数	日 時	会場	順序	候補者氏名	最多聴集人員数
11月25日 午後6時	長島小学校	1 2 3 4 5	竹中修一 佐川由三郎 米内山義一郎 古寺宏 中村拓道	500	12月5日 午後6時	湊小学校	1 2 3 4 5	古寺宏 米内山義一郎 佐川由三郎 中村拓道 竹中修一	500
11月26日 午後6時	三本木小学校	1 2 3 4 5	佐川由三郎 米内山義一郎 古寺宏 中村拓道 竹中修一	1,329	12月6日 午後6時	今別小学校	1 2 3 4 5	米内山義一郎 佐川由三郎 中村拓道 竹中修一 古寺宏	208
11月28日 午後6時	中央公民館 戸町	1 2 3 4 5	米内山義一郎 古寺宏 中村拓道 竹中修一 佐川由三郎	350	12月7日 午後6時	浪打小学校	1 2 3 4 5	佐川由三郎 中村拓道 竹中修一 古寺宏 米内山義一郎	600
11月29日 午後6時	八戸小学校	1 2 3 4 5	古寺宏 中村拓道 竹中修一 佐川由三郎 米内山義一郎	600					
11月30日 午後6時	三沢市民会館	1 2 3 4 5	中村拓道 竹中修一 佐川由三郎 米内山義一郎 古寺宏	900					
12月2日 午後6時	大立公民館 町	1 2 3 4 5	竹中修一 佐川由三郎 米内山義一郎 古寺宏 中村拓道	350					
12月3日 午後6時	第二田名小学校	1 2 3 4 5	中村拓道 竹中修一 古寺宏 米内山義一郎 佐川由三郎	450					
12月4日 午後6時	野辺地公民館	1 2 3 4 5	竹中修一 古寺宏 米内山義一郎 佐川由三郎 中村拓道	670					

第 1 区 第 2 班立会演説会順序決定表

日 時	会場	順序	候 補 者 氏 名	最 多 聴 集 人 員 数	日 時	会場	順序	候 補 者 氏 名	最 多 聴 集 人 員 数	
11月25日 午後6時	八戸小学校	1	沢田 半右工門	600	12月3日 午後6時	今別小学校	1	千葉民藏	181	
		2	森田 重次郎				2	代森田 重次郎		
		3	鈴木 象一				3	鈴木 象一		
		4	千葉民藏				4	沢田 半右工門		
		5	熊谷 義雄				5	熊谷 義雄		
11月26日 午後6時	三沢市民会館	1	森田 重次郎	650	12月4日 午後6時	長島小学校	1	森田 重次郎	350	
		2	鈴木 象一				2	鈴木 象一		
		3	千葉民藏				3	沢田 半右工門		
		4	熊谷 義雄				4	熊谷 義雄		
		5	沢田 半右工門				5	千葉民藏		
11月28日 午後6時	浪打小学校	1	鈴木 象一	180	12月5日 午後6時	三本木小学校	1	鈴木 象一	423	
		2	千葉民藏				2	沢田 半右工門		
		3	熊谷 義雄				3	熊谷 義雄		
		4	沢田 半右工門				4	千葉民藏		
		5	森田 重次郎				5	森田 重次郎		
11月29日 午後6時	大間町立公民館	1	千葉民藏	300	12月6日 午後6時	三戸町中央公民館	1	沢田 半右工門	150	
		2	熊谷 義雄				2	熊谷 義雄		
		3	沢田 半右工門				3	千葉民藏		
		4	森田 重次郎				4	森田 重次郎		
		5	鈴木 象一				5	鈴木 象一		
11月30日 午後6時	第二田名部小学校	1	熊谷 義雄	152	12月7日 午後6時	湊小学校	1	熊谷 義雄	230	
		2	沢田 半右工門				2	千葉民藏		
		3	森田 重次郎				3	森田 重次郎		
		4	鈴木 象一				4	鈴木 象一		
		5	千葉民藏				5	沢田 半右工門		
12月2日 午後6時	野辺地小学校	1	沢田 半右工門	310						
		2	森田 重次郎							
		3	鈴木 象一							
		4	千葉民藏							
		5	熊谷 義雄							

第 2 区 第 1 班 立会演説会 順序決定表

日 時	会場	順序	候 補 者 氏 名	最 多 聴 集 人 員 数	日 時	会場	順序	候 補 者 氏 名	最 多 聴 集 人 員 数
11月25日 午後6時	第二大成小学校	1	森 田 のりお	513	12月2日 午後6時	五所川原市民文化会館	1	森 田 のりお	1,200
		2	竹 内 黎 一				2	東 海 正次郎	
		3	浅 利 崇				3	浅 利 崇	
		4	津 川 武 一				4	田 沢 吉 郎	
		5	田 沢 吉 郎				5	竹 内 黎 一	
		6	東 海 正次郎				6	津 川 武 一	
11月26日 午後6時	津軽高等学校	1	竹 内 黎 一	350	12月3日 午後6時	浪岡中学校	1	東 海 正次郎	1,200
		2	浅 利 崇				2	浅 利 崇	
		3	津 川 武 一				3	田 沢 吉 郎	
		4	田 沢 吉 郎				4	竹 内 黎 一	
		5	東 海 正次郎				5	津 川 武 一	
		6	森 田 のりお				6	森 田 のりお	
11月28日 午後6時	舞戸小学校	1	浅 利 崇	400	12月5日 午後6時	黒石公民館	1	浅 利 崇	1,400
		2	津 川 武 一				2	田 沢 吉 郎	
		3	田 沢 吉 郎				3	竹 内 黎 一	
		4	東 海 正次郎				4	津 川 武 一	
		5	森 田 のりお				5	森 田 のりお	
		6	竹 内 黎 一				6	東 海 正次郎	
11月29日 午後6時	向陽小学校	1	津 川 武 一	750	12月6日 午後6時	大鰐町中央公民館	1	田 沢 吉 郎	650
		2	田 沢 吉 郎				2	竹 内 黎 一	
		3	東 海 正次郎				3	津 川 武 一	
		4	森 田 のりお				4	森 田 のりお	
		5	竹 内 黎 一				5	東 海 正次郎	
		6	浅 利 崇				6	浅 利 崇	
11月30日 午後6時	中里小学校	1	田 沢 吉 郎	740	12月7日 午後6時	時敏小学校	1	竹 内 黎 一	1,046
		2	東 海 正次郎				2	津 川 武 一	
		3	森 田 のりお				3	森 田 のりお	
		4	竹 内 黎 一				4	東 海 正次郎	
		5	浅 利 崇				5	浅 利 崇	
		6	津 川 武 一				6	田 沢 吉 郎	

(5) 立会演説会聴衆等に関する調

立会演説 会開催の 総回数	左記演説会に集合 した聴衆総人員数			演 説 会 中									
				最も多く集合した 人員数		最も少なかった 人員数		平 均 (総人数÷回数)					
	市	部	郡	部	計	市	部	郡	部	市	部	郡	部
32	11,623		6,609	18,232	1,400		1,200	35		28	645.7		472.1

(6) 政見放送に関する調

第1区 放送順序

届出番号	候補者氏名	NHK テレビ・ラジオ	RAB テレビ・ラジオ	ATV テレビ
1	古 寺 宏	1	5	3
2	中 村 拓 道	8	10	4
3	佐 川 由三郎	5	4	1
4	竹 中 修 一	4	6	7
5	鈴 木 象 一	2	8	10
6	千 葉 民 蔵	9	2	8
7	米内山 義一郎	10	7	2
8	森 田 重次郎	6	1	6
9	沢 田 半右工門	7	3	5
10	熊 谷 義 雄	3	9	9

放 送 日

テレビ・ラジオ	日時 局名	11月	11月	11月	11月	12月	12月	12月	12月	12月	12月	12月
		27日 月	28日 火	29日 水	30日 木	1日 金	2日 土	3日 日	4日 月	5日 火	6日 水	7日 木
テ	1回目 7.40~8.10 NHK			1~5	6~10							
	19.30~20.00 2回目									1~5	6~10	
レ	RAB 7.40~7.55	1~3	4~6			7~8	9~10					
ビ	ATV 15.00~15.55								1~10			
ラ ジ オ	NHK 7.15~7.35								1~3	4~6	7~8	9~10
	RAB 6.10~6.20		1~2	3~4	5~6	7~8	9~10					

放送順序

第 2 区

届 番 出 号	候 補 者 氏 名	N H K テレビ・ラジオ	R A B テレビ・ラジオ	A T V テ レ ビ
1	竹 内 黎 一	2	3	1
2	東 海 正 次 郎	1	4	2
3	森 田 の り お	3	5	5
4	津 川 武 一	5	6	3
5	浅 利 崇	4	1	4
6	田 沢 吉 郎	6	2	6

放 送 日

テレビ ラジオ	日時 局名	11月	#	#	#	12月	#	#	#	#	#	#
		27日 月	28日 火	29日 水	30日 木	1日 金	2日 土	3日 日	4日 月	5日 火	6日 水	7日 木
テ レ ビ	1 回 目 19.30 ~ 20.00 NHK			1~3	4~6							
	2 回 目 7.40 ~ 8.10									1~3	4~6	
	R A B 7.40 ~ 7.55			1~3	4~6							
	A T V 13.00 ~ 13.35									1~6		
ラ ジ オ	NHK 7.15 ~ 7.35				1~3	4~6						
	R A B 6.10 ~ 6.20									1~2	3~4	5~6

(7) 収支報告に関する調

公職の候補者の選挙運動に関する収支報告書要旨

- 1 選挙の種類 昭和47年12月10日執行
衆議院議員総選挙(青森県第1区)
- 2 公職選挙法の規定による選挙運動に関する支出の金額の制限額
(法定運動費用額) 3,811,800円

3 報告書の要旨

候補者氏名	熊谷 義雄	所属党派	自由民主党	期間	11月20日から 12月25日まで	第1回分
出納責任者氏名	平山 岩美					
収 入				支 出		
主たる寄附				人件費	709,700 円	
(氏名・団体名) (職業) (寄附額)				家屋費	230,000	
自由民主党	2,000,000 円			選挙事務所費	218,100	
三木政策懇談会	1,000,000			集会会場費	11,900	
日本自治同志会	200,000			通信費	209,862	
				交通費	380,980	
				印刷費	362,000	
その他の寄附	0			広告費	493,870	
その他の収入	100,000			文具費	42,623	
今回計	3,300,000			食糧費	275,952	
前回計	0			宿泊費	26,400	
総計	3,300,000			雑費	365,018	
				今回計	3,096,405	
				前回計	0	
				総計	3,096,405	
報告書受理年月日	昭和47年12月25日			第1回報告分		

候補者氏名	古寺 宏	所属党派	公明党	期間	11月7日から 12月10日まで	第1回分
出納責任者氏名	一戸 長正					
収 入				支 出		
主たる寄附				人件費	301,500 円	
(氏名・団体名) (職業) (寄附額)				家屋費	342,385	
上原 ぬり子	木工業 220,000 円			選挙事務所費	284,335	

石田作郎	建設業	100,000	集合会場費	58,050
白浜哲雄	建農商	60,000	通信費	176,070
佐藤兼勝	商	60,000	交通費	3,640
二本柳留蔵	"	200,000	印刷費	596,750
勿来秀夫	"	60,000	広告費	409,610
小野口啓	会社員	65,000	文具費	32,753
福島栄吉	"	110,000	食糧費	386,182
阿部敏秋	漁業	250,000	休泊費	0
目々沢鉄之助	農商	100,000	雑費	701,541
藤井茂雄	"	40,000		
沢田康平	会社員	40,000		
村越清司	公務員	60,000		
古川菊代	公理	30,000		
杉山忠雄	商	35,000		
高橋松蔵				
その他の寄附 26件		555,000		
その他の収入		1,000,000		
今回計		3,095,000	今回計	2,950,431
前回計		0	前回計	0
総計		3,095,000	総計	2,950,431

報告書受理年月日	昭和48年1月8日	第1回報告分
----------	-----------	--------

候補者氏名	沢田 半右衛門	所属党派	日本共産党	期間	11月10日から 第1回分
出納責任者氏名	五味 宣雄				12月15日まで

収 入			支 出	
主たる寄附			人件費	1,000,000 円
(氏名・団体名)	(職業)	(寄附額)	家屋費	135,000
大沢久明	著述業	200,000	選挙事務所費	135,000
大塚英五郎	政党役員	200,000	集合会場費	0
中村勝巳	"	150,000	通信費	127,800
五味宣雄	"	66,000	交通費	6,700
日本共産党県委員会		1,000,000	印刷費	306,250
			広告費	33,000
			文具費	3,000
			食糧費	3,000
その他の寄附 件		0	休泊費	0
その他の収入		0	雑費	1,000
今回計		1,616,000	今回計	1,615,750
前回計		0	前回計	0
総計		1,616,000	総計	1,615,750

報告書受理年月日	昭和47年12月18日	第1回報告分
----------	-------------	--------

候補者氏名	鈴木 象 一	所属党派	無 所 属	期 間	11月10日から	第1回分
出納責任者氏名	鈴 木 象 一			期 間	12月 9日まで	第1回分
収 入				支 出		
主たる寄附				人件費	46,000	円
(氏名・団体名)	(職 業)	(寄附額)		家屋費	0	
国際情勢研究会		200,000	円	選挙事務所費	0	
				集会会場費	0	
その他の寄附 件		0		通信費	0	
その他の収入		300,000		交通費	0	
今回計		500,000		印刷費	105,000	
前回計		0		広告費	15,460	
総 計		500,000		文具費	10,130	
				食糧費	0	
				宿泊費	0	
				雑 費	0	
				今回計	176,590	
				前回計	0	
				総 計	176,590	
報 告 書 受 理 年 月 日	昭和47年12月20日			第1回報告分		

候補者氏名	竹 中 修 一	所属党派	自由民主党	期 間	11月20日から	第1回分
出納責任者氏名	浜 部 光 明			期 間	12月 9日まで	第1回分
収 入				支 出		
主たる寄附				人件費	957,500	円
(氏名・団体名)	(職 業)	(寄附額)		家屋費	323,056	
自由民主党		3,000,000	円	選挙事務所費	278,776	
青森県歯科医師政治連盟		50,000		集会会場費	44,280	
日本歯科医師政治連盟		100,000		通信費	53,649	
青森県食糧事業協同組合		100,000		交通費	464,712	
東京在京県人会		50,000		印刷費	469,670	
青森県医師連盟		150,000		広告費	278,500	
				文具費	29,370	

			食糧費	239,540
その他の寄附	3件	23,000	休泊費	51,880
その他の収入		0	雑費	76,410
今回計		3,473,000	今回計	2,944,287
前回計		0	前回計	0
総計		3,473,000	総計	2,944,287

報告書受理年月日	昭和47年12月15日	第1回報告分
----------	-------------	--------

候補者氏名	千葉民蔵	所属党派	日本社会党	期間	11月20日から 第1回分 12月9日まで
出納責任者氏名	白取竹三郎				

収 入				支 出	
主たる寄附				人件費	538,600 ^円
(氏名・団体名)	(職業)	(寄附額)		家屋費	111,564
国劳政治連盟		30,000 ^円		選挙事務所費	96,564
日本社会党		1,000,000		集会会場費	15,000
奈良岡末造	市長	30,000		通信費	71,389
藤田 進		30,000		交通費	345,550
県旅客自動車協会		100,000		印刷費	541,750
社会主義研究会		200,000		広告費	267,095
関 晴正	県議会議員	30,000		文具費	43,610
				食糧費	88,639
その他の寄附	2件	30,000		休泊費	64,073
その他の収入		800,000		雑費	30,165
今回計		2,250,000		今回計	2,102,435
前回計		0		前回計	0
総計		2,250,000		総計	2,102,435

報告書受理年月日	昭和47年12月25日	第1回報告分
----------	-------------	--------

候補者氏名	中村拓道	所属党派	自由民主党	期間	11月14日から 第1回分
出納責任者氏名	岡部一彦			期間	12月26日まで

収 入			支 出		
主たる寄附			人件費		円 135,000
(氏名・団体名)	(職 業)	(寄附額)	家屋費		380,100
		円	選挙事務所費		380,100
			集合会場費		0
			通信費		190,436
			交通費		180,120
			印刷費		676,440
			広告費		347,930
			文具費		7,282
			食糧費		485,340
その他の寄附	件	0	宿泊費		119,579
その他の収入		2,600,000	雑費		33,130
今回計		2,600,000	今回計		2,555,357
前回計		0	前回計		0
総計		2,600,000	総計		2,555,357

報告書受理年月日	昭和48年 1月 4日	第1回報告分
----------	-------------	--------

候補者氏名	森田重次郎	所属党派	自由民主党	期間	11月20日から 第1回分
出納責任者氏名	三村泰右			期間	12月25日まで

収 入			支 出		
主たる寄附			人件費		円 641,000
(氏名・団体名)	(職 業)	(寄附額)	家屋費		180,450
㈱教育社		円 346,920	選挙事務所費		174,300
日本自治同志会		100,000	集合会場費		6,150
			通信費		102,486
			交通費		420,840
			印刷費		733,180
			広告費		340,550
			文具費		59,590
			食糧費		416,081

その他の寄附	20,000	休泊費	81,902
その他の収入	3,000,000	雑費	234,171
今回計	3,466,920	今回計	3,210,250
前回計	0	前回計	0
総計	3,466,920	総計	3,210,250

報告書受理年月日	昭和48年1月6日	第1回報告分
----------	-----------	--------

候補者氏名	米内山 義一郎	所属党派	日本社会党	期間	9月10日から 第1回分 12月25日まで
出納責任者氏名	安 達 喜 代 治				

収 入				支 出	
主たる寄附				人件費	670,400 円
(氏名・団体名)	(職業)	(寄附額)		家屋費	204,238
中島 秀夫	団体役員	100,000 円		選挙事務所費	202,233
八百坂 正	"	300,000		集会会場費	2,000
北日本動労開発		100,000		通信費	74,701
珍田 福五郎	製材業	30,000		交通費	390,234
国鉄労組盛岡地区本部		30,000		印刷費	419,000
北日本社会党中央本部		2,000,000		広告費	399,537
				文具費	9,590
その他の寄附	3件	30,000		食糧費	316,388
その他の収入		800,000		休泊費	126,197
今回計		3,390,000		雑費	30,613
前回計		0		今回費	2,640,893
総計		3,390,000		前回費	0
				総計	2,640,893

報告書受理年月日	昭和47年12月26日	第1回報告分
----------	-------------	--------

公職の候補者の選挙運動に関する収支報告書要旨

- 1 選挙の種類 昭和47年12月10日執行
衆議院議員総選挙(青森県第2区)
- 2 公職選挙法の規定による選挙運動に関する支出の金額の制限額
(法定運動費用額) 3,176,900円
- 3 報告書の要旨

候補者氏名	浅利 崇	所属党派	民社党	期 間	11月11日から 第1回分
出納責任者氏名	成田 貞一				12月9日まで
収 入				支 出	
主たる寄附 (氏名・団体名) (職業) (寄附額) 円				人件費	100,500
				家屋費	89,820
				選挙事務所費	89,820
				集会会場費	0
				通信費	9,420
				交通費	0
				印刷費	419,300
				広告費	7,000
				文具費	5,860
				食糧費	69,245
その他の寄附	件		0	宿泊費	0
その他の収入			710,185	雑費	9,040
今回計			710,185	今回計	710,185
前回計			0	前回計	0
総計			710,185	総計	710,185

報告書受理年月日 昭和47年12月18日 第1回報告分

候補者氏名	竹内 黎一	所属党派	自由民主党	期 間	11月20日から 第1回分
出納責任者氏名	杉田 則敏				12月10日まで
収 入				支 出	
主たる寄附 (氏名・団体名) (職業) (寄附額) 円				人件費	352,000
自由民主党			3,000,000	家屋費	301,000
				選挙事務所費	300,000

農業政策研究会	300,000	集合会場費	1,000
全国小売酒販売政治連盟	100,000	通信費	160,900
青森歯科医師政治連盟	50,000	交通費	1,078,600
日本歯科医師連盟	200,000	印刷費	313,000
青森県医師連盟	150,000	広告費	182,500
日本自治同志会	100,000	文具費	5,560
		食糧費	241,744
その他の寄附 2件	10,000	休泊費	200,965
その他の収入	0	雑費	256,463
今回計	3,910,000	今回計	3,092,732
前回計	0	前回計	0
総計	3,910,000	総計	3,092,732

報告書受理年月日	昭和47年12月23日	第1回報告分
----------	-------------	--------

候補者氏名	田沢吉郎	所属党派	自由民主党	期間	11月14日から 第1回分
出納責任者氏名	今井 藤右衛門				12月9日まで

収入			支出	
主たる寄附			人件費	360,000 ^円
(氏名・団体名)	(職業)	(寄附額)	家屋費	125,600
自由民主党		3,000,000 ^円	選挙事務所費	125,600
農業政策研究会		500,000	集合会場費	0
全国小売販売政治連盟		100,000	通信費	236,540
青森県歯科医師政治連盟		50,000	交通費	1,278,110
日本歯科医師政治連盟		100,000	印刷費	261,895
中弘南建設協会津軽土地改良建設協会		350,000	広告費	40,500
青森テレビ		700,000	文具費	14,160
青森テレビセンター		300,000	食糧費	144,170
日本自治同志会		100,000	休泊費	153,094
全国信用組合中央協会		100,000	雑費	165,935
青森県トラック協会		30,000		
日本私立幼稚園		30,000		
㈱東北舗装		100,000		
全日本トラック協会		50,000		

日本公認会計士政治連盟	100,000		
その他の寄附 16件	108,840		
その他の収入	0		
今回計	5,718,840	今回計	2,780,004
前回計	0	前回計	0
総計	5,718,840	総計	2,780,004

報告書受理年月日	昭和47年12月20日	第1回報告分
----------	-------------	--------

候補者氏名	津川 武一	所属党派	日本共産党	期間	10月31日から 第1回分 12月22日まで
出納責任者氏名	三上 齋太郎				

収 入				支 出	
主たる寄附				人件費	1,200,000 ^円
(氏名・団体名)	(職業)	(寄附額)		家屋費	150,000
三上 齋太郎	団体役員	100,000 ^円		選挙事務所費	150,000
沢谷 知吉	政党役員	100,000		集会会場費	0
須藤 昭四郎	"	100,000		通信費	86,789
木村 公麿	"	100,000		交通費	112,090
大橋 耕造	"	100,000		印刷費	264,000
日本共産党青森県委員会		1,200,000		広告費	32,000
柴田 久次郎	団体役員	100,000		文具費	8,500
岸谷 俊雄	政党役員	100,000		食糧費	114,278
西谷 末七	商 業	100,000		休泊費	0
その他の寄附	件	0		雑 費	18,950
その他の収入		0			
今回計		2,000,000		今回計	1,986,607
前回計		0		前回計	0
総計		2,000,000		総計	1,986,607

報告書受理年月日	昭和47年12月25日	第1回報告分
----------	-------------	--------

候補者氏名	東海 正次郎	所属党派	日本社会党	期間	11月9日から 第1回分 12月9日まで
出納責任者氏名	村 館 富 蔵				

収 入			支 出	
主たる寄附			人件費	249,000 円
(氏名・団体名) (職業) (寄附額)			家屋費	64,500
日本社会党中央本部		1,000,000 円	選挙事務所費	64,500
国鉄労働組合政治連盟		30,000	集合会場費	0
			通信費	48,326
			交通費	126,510
			印刷費	195,000
			広告費	91,755
			文具費	22,210
			食糧費	132,826
その他の寄附	件	0	休泊費	6,900
その他の収入		1,300,000	雑費	80,285
今回計		2,330,000	今回計	1,017,312
前回計		0	前回計	0
総計		2,330,000	総計	1,017,312

報告書受理年月日	昭和47年12月25日	第1回報告分
候補者氏名	森田 稔夫	所属党派
出納責任者氏名	平 山 泰三郎	自由民主党
期 間	11月7日から	第1回分
	12月9日まで	

収 入			支 出	
主たる寄附			人件費	300,000 円
(氏名・団体名) (職業) (寄附額)			家屋費	105,000
自由民主党		3,000,000 円	選挙事務所費	105,000
青森県医師会政治連盟		150,000	集合会場費	0
森田 キヨ	医 師	110,000	通信費	29,304
平山 文三郎	農 林 業	50,000	交通費	561,040
成田 秀雄	農 業	300,000	印刷費	405,500
			広告費	40,200
			文具費	9,930
			食糧費	157,700
その他の寄附		0	休泊費	0
その他の収入		0	雑費	19,500

今回計	3,610,000	今回計	1,628,174
前回計	0	前回計	0
総計	3,610,000	総計	1,628,174

報告書受理年月日	昭和47年12月25日	第1回報告分
----------	-------------	--------

(備考) 候補者佐川由三郎は選挙違反容疑で関係書類を警察に押収されているため、未提出

(8) 政談演説会の開催回数に関する調

自民党	社会党	公明党	民社党	共産党	諸派	計
7		4		4		15

(9) 政治活動用ポスター検印に関する調

衆議院議員選挙の選挙区の数	検印を受けた政党等の数	ポスター検印数						計
		自民党	社会党	公明党	民社党	共産党	諸費	
2	5	6,750	3,750	1,500	1,500	3,000		16,500

今回計	3,610,000	今回計	1,628,174
前回計	0	前回計	0
総計	3,610,000	総計	1,628,174

報告書受理年月日	昭和47年12月25日	第1回報告分
----------	-------------	--------

(備考) 候補者佐川由三郎は選挙違反容疑で関係書類を警察に押収されているため、未提出

(8) 政談演説会の開催回数に関する調

自民党	社会党	公明党	民社党	共産党	諸派	計
7		4		4		15

(9) 政治活動用ポスター検印に関する調

衆議院議員選挙の選挙区の数	検印を受けた政党等の数	ポスター検印数						計
		自民党	社会党	公明党	民社党	共産党	諸費	
2	5	6,750	3,750	1,500	1,500	3,000		16,500

最高裁判所裁判官国民審査

1 総 括

(1) 審査分会長・同職務代理者の住所氏名に関する調

分 会 長		同 職 務 代 理 者	
氏 名	住 所	氏 名	住 所
佐野久雄	弘前市鷹匠町33の1	松尾善太郎	三戸郡三戸町大字 在府小路町2の1

(2) 最高裁判所裁判官国民審査に付される裁判官の氏名等

告示の 順序	氏 名	住 所	生 年 月 日	最高裁判所 裁判官に任命 された年月日	最高裁判所裁判官 に任命される 直前の官職
1	お 小 川 のぶ お 雄	東京都目黒区柿の木坂 2丁目28番15号	明治38年 8月7日	昭和45年 12月22日	弁 護 士
2	さか もと よし かつ 坂 本 吉 勝	東京都港区南青山 2丁目9番8号	明治39年 3月27日	昭和46年 12月7日	弁 護 士
3	お か はら まさ お 男 岡 原 昌	東京都世田谷区赤堤 2丁目51番22号	明治42年 4月1日	昭和45年 10月28日	検 事 長
4	ふじ ばやし えき ぞう 藤 林 益 三	東京都世田谷区松原 5丁目30番7号	明治40年 8月26日	昭和45年 7月31日	弁 護 士
5	しも だ たけ ぞう 下 田 武 三	東京都文京区西片 1丁目10番17号	明治40年 4月3日	昭和46年 1月12日	特命全権大使
6	きし せい いち 岸 盛 一	東京都杉並区成田西 2丁目1番11号	明治41年 7月14日	昭和46年 4月2日	高等裁判所長官
7	あま の ぶ いち 天 野 武 一	東京都豊島区高松 3丁目1番	明治41年 9月21日	昭和46年 5月21日	検 事 長

(3) 罷免を可とする投票数・可としない投票数等に関する調

区 分	裁 判 官 氏 名	罷免を可とする 投 票 の 数	罷免を可としな い 投 票 の 数	記載を無効とさ れたもの数	計
1	お 小 川 のぶ お 雄	5 8, 8 2 4	5 6 1, 1 4 9	6 9	6 2 0, 0 4 2
2	さか もと よし かつ 坂 本 吉 勝	5 8, 4 4 2	5 6 1, 5 3 3	6 7	6 2 0, 0 4 2
3	お か はら まさ お 男 岡 原 昌	5 7, 3 7 2	5 6 2, 6 3 4	3 6	6 2 0, 0 4 2
4	ふじ ばやし えき ぞう 藤 林 益 三	5 6, 1 0 9	5 6 3, 9 0 7	2 6	6 2 0, 0 4 2
5	しも だ たけ ぞう 下 田 武 三	6 5, 8 8 6	5 5 4, 1 1 8	3 8	6 2 0, 0 4 2
6	きし せい いち 岸 盛 一	6 4, 5 1 4	5 5 5, 4 8 8	4 0	6 2 0, 0 4 2
7	あま の ぶ いち 天 野 武 一	5 2, 5 4 7	5 6 7, 4 8 1	1 4	6 2 0, 0 4 2

3 開 票

(1) 開票に関する調(総括)

区分 市郡名	投票総数	内 訳		無効投票率	備 考
		有効投票	無効投票		
青 森 市	1 21,547	1 11,424	1 0,123	8.33	持帰り 943
弘 前 市	77,471	70,807	6,664	8.60	持帰り 29
八 戸 市	97,963	92,599	5,364	5.48	持帰り1,032 不受理 4
黒 石 市	18,466	16,858	1,608	8.71	持帰り 58
五所川原市	21,715	19,436	2,279	10.50	持帰り 192
十和田市	25,223	23,283	1,940	7.69	
三 沢 市	16,221	14,735	1,481	9.16	持帰り 1 不受理 3
む つ 市	17,341	15,580	1,761	10.16	持帰り 63
市 計	395,947	364,722	31,225	7.89	持帰り2,318 不受理 6
東 郡	20,751	18,832	1,919	9.25	持帰り 36
西 郡	38,419	34,784	3,635	9.46	持帰り 156 不受理 6
中 郡	10,809	10,005	804	7.44	持帰り 35
南 郡	51,448	46,387	5,061	9.84	持帰り 198 不受理 7
北 郡	34,606	31,463	3,143	9.08	持帰り 382
上北郡	54,349	48,483	5,866	10.79	持帰り 185
下北郡	23,889	21,695	2,194	9.18	持帰り 75
三 戸 郡	46,567	43,671	2,896	6.22	持帰り 87
郡 計	280,838	255,320	25,518	9.09	持帰り1,154 不受理13
県 計	676,785	620,042	56,743	8.38	持帰り3,472 不受理19

(内 訳)

区 分 市町村名	投票総数	内 訳		無効投票率	備 考
		有効投票	無効投票		
青 森 市	121,547	111,424	10,123	8.33	持帰り 943
弘 前 市	77,471	70,807	6,664	8.60	持帰り 29
八 戸 市	97,963	92,599	5,364	5.48	持帰り 1,032 不受理 4
黒 石 市	18,466	16,858	1,608	8.71	持帰り 58
五所川原市	21,715	19,436	2,279	10.50	持帰り 192
十和田市	25,223	23,283	1,940	7.69	
三 沢 市	16,221	14,735	1,486	9.16	持帰り 1 不受理 2
む つ 市	17,341	15,580	1,761	10.16	持帰り 63
市 計	395,947	364,722	31,225	7.89	持帰り 2,318 不受理 6
平 内 町	8,306	7,578	728	8.76	持帰り 19
蟹 田 町	2,715	2,453	262	9.65	持帰り 15
今 別 町	3,075	2,764	311	10.11	
蓬 田 村	2,306	2,086	220	9.54	
平 館 村	1,812	1,672	140	7.33	
三 厩 村	2,537	2,279	258	10.17	持帰り 2
東 郡 計	20,751	18,832	1,919	9.25	持帰り 36
鯨ヶ沢町	8,253	7,255	998	12.09	持帰り 21
木 造 町	11,333	10,437	896	7.91	持帰り 55 不受理 4
深 浦 町	5,870	5,218	652	11.11	
森 田 村	2,363	2,151	212	8.97	持帰り 62
岩 崎 村	2,303	2,120	183	7.95	
柏 村	2,389	2,167	222	9.29	持帰り 7 不受理 2
稲 垣 村	2,798	2,613	185	6.61	
車 力 村	3,110	2,823	287	10.17	持帰り 11
西 郡 計	38,419	34,784	3,635	9.46	持帰り 156 不受理 6
岩 木 町	6,668	6,087	581	8.71	持帰り 22
相 馬 村	2,079	2,004	75	3.61	持帰り 10
西 目 屋 村	2,062	1,914	148	7.28	持帰り 3
中 郡 計	10,809	10,005	804	7.44	持帰り 35

区分 市町村名	投票総数	内 訳		無効投票率	備 考	
		有効投票	無効投票			
藤 崎 町	5,861	5,305	556	9.49	持帰り	33
大 鷲 町	7,840	7,305	535	6.82	持帰り	10 不受理 5
尾 上 町	5,667	4,900	767	13.53	持帰り	20
浪 岡 町	10,081	8,863	1,218	12.08	持帰り	62
平 賀 町	10,967	10,071	896	8.17		
常 盤 村	3,069	2,750	319	10.39	持帰り	10 不受理 1
田 舎 館 村	6,444	4,888	576	10.54	持帰り	65 不受理 1
碓 ヶ 関 村	2,499	2,305	194	7.76		
南 郡 計	51,448	46,387	5,061	9.84	持帰り	198 不受理 7
板 柳 町	9,281	8,638	643	6.93	持帰り	4
金 木 町	8,626	6,023	603	9.10	持帰り	270
中 里 町	6,828	6,265	563	8.25	持帰り	35
鶴 田 町	7,328	6,527	801	10.93	持帰り	70
市 浦 村	2,216	2,051	165	7.45	持帰り	3
小 泊 村	2,327	1,959	368	15.81		
北 郡 計	34,606	31,463	3,143	9.08	持帰り	382
野 辺 地 町	7,944	7,295	649	8.17	持帰り	77
七 戸 町	6,276	5,695	581	9.26	持帰り	18
百 石 町	4,463	3,988	475	10.64		
十 和 田 町	4,219	3,788	431	10.22	持帰り	29
六 戸 町	4,962	4,590	372	7.50	持帰り	3
横 浜 町	3,171	2,712	459	14.47	持帰り	10
上 北 町	5,107	4,319	788	15.43	持帰り	3
東 北 町	5,557	4,854	703	12.65	持帰り	2
下 田 町	3,498	3,070	428	12.24	持帰り	15
天 間 林 村	4,481	4,022	459	10.24	持帰り	6
六 ヶ 所 村	4,671	4,150	521	11.10	持帰り	22
上 北 郡 計	54,349	48,483	5,866	10.79	持帰り	185

区分 市町村名	投票総数	内 訳		無効投票率	備 考	
		有効投票	無効投票			
川 内 町	4,127	3,868	259	6.28		
大 畑 町	6,025	5,229	796	13.21	持帰り	18
大 間 町	2,944	2,520	424	14.40	持帰り	7
東 通 村	4,461	4,132	329	7.38	持帰り	37
風 間 浦 村	2,101	1,933	168	8.00	持帰り	3
佐 井 村	2,343	2,138	205	8.75	持帰り	10
脇 野 沢 村	1,888	1,075	13	0.69		
下 北 郡 計	23,889	21,695	2,194	9.18	持帰り	75
三 戸 町	8,048	7,629	419	5.21	持帰り	29
五 戸 町	9,041	8,307	734	8.12	持帰り	12
田 子 町	4,935	4,516	419	8.49	持帰り	17
名 川 町	5,745	5,360	385	6.70		
南 部 町	3,713	3,538	175	4.71	持帰り	7
階 上 村	4,190	3,974	216	5.16		
福 地 村	2,808	2,662	146	5.20	持帰り	3
南 郷 村	3,929	3,763	166	4.22	持帰り	12
倉 石 村	1,597	1,523	74	4.63	持帰り	5
新 郷 村	2,561	2,399	162	6.33	持持り	2
三 戸 郡 計	46,567	43,671	2,896	6.22	持帰り	87
郡 計	280,838	255,320	25,518	9.09	持帰り	1,154 不受理 13
県 計	676,785	620,042	56,743	8.38	持帰り	3,472 不受理 19

(2) 罷免を可とする投票数、罷免を可としない投票数等の調(総括)

区分 市町村名	小川信雄				坂本吉勝				岡原	
	罷免を可とする投票の数	罷免を可としない投票の数	記載されたものを無効とさした数	計	罷免を可とする投票の数	罷免を可としない投票の数	記載されたものを無効とさした数	計	罷免を可とする投票の数	罷免を可としない投票の数
青森市	12,108	99,016	0	111,424	12,642	98,782	0	111,424	12,521	98,903
弘前市	8,072	62,735	0	70,807	8,066	62,741	0	70,807	7,953	62,854
八戸市	8,092	84,507	0	92,599	7,830	84,769	0	92,599	7,725	84,874
黒石市	1,466	15,392	0	16,858	1,471	15,386	0	16,858	1,445	15,413
五所川原市	1,882	17,554	0	19,436	1,811	17,625	0	19,436	1,718	17,718
十和田市	2,554	20,729	0	23,283	2,457	20,826	0	23,283	2,406	20,877
三沢市	1,342	13,393	0	14,735	1,402	13,333	0	14,735	1,285	13,450
むつ市	1,967	13,613	0	15,580	1,917	13,663	0	15,580	1,859	13,721
市計	37,783	326,939	0	364,722	37,597	327,125	0	364,722	36,912	327,810
東郡	1,497	17,335	0	18,832	1,510	7,322	0	18,832	1,471	17,361
西郡	2,900	31,884	0	34,784	2,953	31,831	0	34,784	2,902	31,882
中郡	617	9,379	9	10,005	633	9,364	8	10,005	598	9,401
南郡	4,442	41,945	0	46,387	4,457	41,930	0	46,387	4,409	41,978
北郡	2,770	28,689	4	31,463	2,676	28,779	8	31,463	2,632	28,826
上北郡	4,328	44,155	0	48,483	4,192	44,291	0	48,483	4,091	44,392
下北郡	2,087	19,552	56	21,695	2,079	19,565	51	21,695	2,058	19,612
三戸郡	2,400	41,271	0	43,671	2,345	41,326	0	43,671	2,299	41,372
郡計	21,041	234,210	69	255,320	20,845	34,408	67	255,320	20,460	234,824
県計	58,824	561,149	69	620,042	58,442	561,533	67	620,042	57,372	562,634

昌 男		藤 林 益 三				下 田 武 三			
記 載 た も の の 無 効 と さ 数	計	罷 免 を 票 を 可 と す る 数	罷 免 を 票 を 可 と し な 数	記 載 た も の の 無 効 と さ 数	計	罷 免 を 票 を 可 と す る 数	罷 免 を 票 を 可 と し な 数	記 載 た も の の 無 効 と さ 数	計
0	111,424	12,437	98,987	0	111,424	15,514	95,910	0	111,424
0	70,807	7,803	63,004	0	70,807	9,003	61,804	0	70,807
0	92,599	7,668	84,931	0	92,599	9,137	83,462	0	92,599
0	16,858	1,393	15,465	0	16,858	1,640	15,218	0	16,858
0	19,436	1,699	17,737	0	19,436	1,968	17,468	0	19,436
0	23,283	2,348	20,935	0	23,283	2,664	20,619	0	23,283
0	14,735	1,189	13,546	0	14,735	1,588	13,147	0	14,735
0	15,580	1,826	13,754	0	15,580	2,186	13,394	0	15,580
0	364,722	36,363	328,359	0	364,722	43,700	321,022	0	364,722
0	18,832	1,430	17,402	0	18,832	1,712	17,120	0	18,832
0	34,784	2,825	31,957	0	34,784	2,992	31,792	0	34,784
6	10,005	581	9,416	8	10,005	644	9,356	6	10,005
0	46,387	4,324	42,063	0	46,387	4,757	41,630	0	46,387
5	31,463	2,519	28,938	6	31,463	2,727	28,712	24	31,463
0	48,483	3,863	44,620	0	48,483	4,542	43,941	0	48,483
25	21,695	2,009	19,674	12	21,695	2,229	19,458	8	21,695
0	43,671	2,195	41,476	0	43,671	2,583	41,088	0	43,671
36	255,320	19,746	235,548	26	255,320	22,186	233,096	38	255,320
36	620,042	56,109	563,907	26	620,042	65,886	554,118	38	620,042

区 分 市町村名	岸 盛 一				天 野 武 一				無 効 投 票 数	投 票 総 数
	罷 投 免 を 可 と す る 数	罷 免 を 可 と し な 数	記 載 た め の 無 効 と さ 数	計	罷 投 免 を 可 と す る 数	罷 免 を 可 と し な 数	記 載 た め の 無 効 と さ 数	計		
青 森 市	15,212	96,212	0	111,424	12,103	99,321	0	111,424	10,123	121,547
弘 前 市	8,832	61,975	0	70,807	7,455	63,352	0	70,807	6,664	77,471
八 戸 市	9,183	83,416	0	92,599	7,223	85,376	0	92,599	5,364	97,963
黒 石 市	1,613	15,245	0	16,858	1,280	15,578	0	16,858	1,608	18,466
五 所 川 原 市	1,916	17,520	0	19,436	1,641	17,795	0	19,436	2,279	21,715
七 和 田 市	2,657	20,626	0	23,283	2,127	21,156	0	23,283	1,940	25,223
三 沢 市	1,437	13,298	0	14,735	1,051	13,684	0	14,735	1,486	16,221
む つ 市	2,081	13,499	0	15,580	1,722	13,858	0	15,580	1,761	17,341
市 計	42,931	321,791	0	364,722	34,602	330,120	0	364,722	31,225	395,947
東 郡	1,706	17,126	0	18,832	1,301	17,531	0	18,832	1,919	20,751
西 郡	2,949	31,835	0	34,784	2,637	32,147	0	34,784	3,635	38,419
中 郡	642	9,358	5	10,005	521	9,479	5	10,005	804	10,809
南 郡	4,416	41,971	0	46,387	3,932	42,455	0	46,387	5,061	51,448
北 郡	2,673	28,771	19	31,463	2,314	29,149	0	31,463	3,143	34,606
上 北 郡	4,391	44,092	0	48,483	3,435	45,048	0	48,483	5,866	54,349
下 北 郡	2,182	19,497	16	21,695	1,834	19,852	9	21,695	2,194	23,889
三 戸 郡	2,624	41,047	0	43,671	1,971	41,700	0	43,671	2,896	46,567
郡 計	21,583	233,697	40	255,320	17,945	237,361	14	255,320	25,518	280,838
県 計	64,514	555,488	40	620,042	52,547	567,481	14	620,042	56,743	676,785

(内 訳)

区分 市町村名	小 川 信 雄				坂 本 吉 勝				岡 原				
	罷 免 を 可 と す る	投 票 の 数	罷 免 を 可 と し な い 投 票 の 数	記 載 を 無 効 と し な い の 数	計	罷 免 を 可 と す る	投 票 の 数	罷 免 を 可 と し な い 投 票 の 数	記 載 を 無 効 の 数	計	罷 免 を 可 と す る	投 票 の 数	罷 免 を 可 と し な い 投 票 の 数
青 森 市	12,408	99,016	0	111,424	12,642	98,782	0	111,424	12,521	98,903			
弘 前 市	8,072	62,735	0	70,807	8,066	62,741	0	70,807	7,953	62,854			
八 戸 市	8,092	84,507	0	92,599	7,830	84,769	0	92,599	7,725	84,874			
黒 石 市	1,466	15,392	0	16,858	1,472	15,386	0	16,858	1,445	15,413			
五所川原市	1,882	17,554	0	19,436	1,811	17,625	0	19,436	1,718	17,718			
十和田市	2,554	20,729	0	23,283	2,457	20,826	0	23,283	2,406	20,877			
三 沢 市	1,342	13,393	0	14,735	1,482	13,333	0	14,735	1,285	13,450			
む つ 市	1,967	13,613	0	15,580	1,917	13,663	0	15,580	1,859	13,721			
市 計	37,783	326,939	0	364,722	37,597	327,125	0	364,722	36,912	327,810			
平 内 町	436	7,142	0	7,578	470	7,108	0	7,578	437	7,141			
蟹 田 町	252	2,201	0	2,453	248	2,205	0	2,453	242	2,211			
今 別 町	325	2,439	0	2,764	318	2,446	0	2,764	312	2,452			
蓬 田 村	153	1,933	0	2,086	154	1,932	0	2,086	152	1,934			
平 館 村	63	1,609	0	1,672	60	1,612	0	1,672	57	1,615			
三 厩 村	268	2,011	0	2,279	260	2,019	0	2,279	271	2,008			
東 郡 計	1,497	17,335	0	18,832	1,510	17,322	0	18,832	1,471	17,361			

区分 市町村名	三 益 林 藤 昌					武 田 下				
	記 載 を も 無 の 効 の と 数 さ	計	罷 免 を 可 と す る	罷 免 を 可 と し な	記 載 を 無 効 と さ	計	罷 免 を 可 と す る	罷 免 を 可 と し な	記 載 を 無 効 と さ	計
青 森 市	0	111,424	12,437	98,987	0	111,424	15,514	95,910	0	111,424
弘 前 市	0	70,807	7,803	63,004	0	70,807	9,003	61,804	0	70,807
八 戸 市	0	92,599	7,668	84,931	0	92,599	9,137	83,462	0	92,599
黒 石 市	0	16,858	1,393	15,465	0	16,858	1,640	15,218	0	16,858
五所川原市	0	19,436	1,699	17,737	0	19,436	1,968	17,468	0	19,436
十和田市	0	23,283	2,348	20,935	0	23,283	2,664	20,619	0	23,283
三 沢 市	0	14,735	1,189	13,546	0	14,735	1,588	13,147	0	14,735
む つ 市	0	15,580	1,826	13,754	0	15,580	2,186	13,394	0	15,580
市 計	0	364,722	36,363	328,359	0	364,722	43,700	321,022	0	364,722
平 内 町	0	7,578	410	7,168	0	7,578	511	7,067	0	7,578
蟹 田 町	0	2,453	234	2,219	0	2,453	279	2,174	0	2,453
今 別 町	0	2,764	307	2,457	0	2,764	344	2,420	0	2,764
蓬 田 村	0	2,086	150	1,936	0	2,086	167	1,919	0	2,086
平 館 村	0	1,672	60	1,612	0	1,672	67	1,605	0	1,672
三 厩 村	0	2,279	269	2,010	0	2,279	344	1,935	0	2,279
東 郡 計	0	18,832	1,430	17,402	0	18,832	1,712	17,120	0	18,832

岸 盛 一 天				野 武 一				無効投票数	投票総数
罷免を可とする	罷免を可としな	記載を無効とさ	計	罷免を可とする	罷免を可としな	記載を無効とさ	計		
15,212	96,212	0	111,424	12,103	99,321	0	111,424	10,123	121,547
8,832	61,975	0	70,807	7,445	63,352	0	70,807	6,664	77,471
9,183	83,416	0	92,599	7,223	85,376	0	92,599	5,364	97,963
1,613	15,245	0	16,858	1,280	15,578	0	16,858	1,608	18,466
1,916	17,520	0	19,436	1,641	17,795	0	19,436	2,279	21,715
2,657	20,626	0	23,283	2,127	21,156	0	23,283	1,940	25,223
1,437	13,298	0	14,735	1,051	13,684	0	14,735	1,486	16,221
2,081	13,499	0	15,580	1,722	13,858	0	15,580	1,761	17,341
42,931	321,791	0	364,722	34,602	330,120	0	364,722	31,225	395,947
512	7,066	0	7,578	363	7,215	0	7,578	728	8,306
268	2,185	0	2,453	213	2,240	0	2,453	262	2,715
334	2,430	0	2,764	285	2,479	0	2,764	311	3,075
168	1,918	0	2,086	145	1,941	0	2,086	220	2,306
66	1,606	0	1,672	61	1,611	0	1,672	140	1,812
358	1,921	0	2,279	234	2,045	0	2,276	258	2,537
1,706	17,126	0	18,832	1,301	17,531	0	18,832	1,919	20,751

市町村名	小川信雄				坂本吉勝				計	投票の数 罷免を可とする
	投票の数 罷免を可とする	罷免を可としな い投票の数	記載を無効とさ れたもの数	計	投票の数 罷免を可とする	罷免を可としな い投票の数	記載を無効とさ れたもの数	計		
綿ヶ沢町	697	6,558	0	7,255	715	6,540	0	7,255	688	
木造町	832	9,605	0	10,437	896	9,541	0	10,437	865	
深浦町	557	4,661	0	5,218	559	4,659	0	5,218	548	
森田村	197	1,954	0	2,151	196	1,955	0	2,151	196	
岩崎村	153	1,967	0	2,120	138	1,982	0	2,120	150	
柏村	121	2,046	0	2,167	117	2,050	0	2,167	115	
稲垣村	160	2,453	0	2,613	162	2,451	0	2,613	161	
車力村	183	2,640	0	2,823	170	2,653	0	2,823	179	
西郡計	2,900	31,884	0	34,784	2,953	31,831	0	34,784	2,902	
岩木町	343	5,744	0	6,087	352	5,735	0	6,087	324	
相馬村	80	1,915	0	2,004	86	1,910	8	2,004	84	
西目屋村	194	1,720	0	1,914	195	1,719	0	1,914	190	
中郡計	617	9,379	0	10,005	633	9,364	8	10,005	598	

岡 原 昌 男				藤 林 益 三				下 田 武 三					
罷 免 を 可 と し な	い 投 票 の 数	記 載 を 無 効 と さ れ た も の の 数	計	罷 免 を 可 と す る	投 票 の 数	い 投 票 の 数	記 載 を 無 効 と さ れ た も の の 数	計	罷 免 を 可 と す る	投 票 の 数	い 投 票 の 数	記 載 を 無 効 と さ れ た も の の 数	計
6,567	0	7,255	669	6,586	0	7,255	730	6,525	0	7,255			
9,572	0	10,437	873	9,564	0	10,437	867	9,570	0	10,437			
4,670	0	5,218	531	4,687	0	5,218	559	4,659	0	5,218			
1,955	0	2,151	193	1,958	0	2,151	220	1,931	0	2,151			
1,970	0	2,120	133	1,987	0	2,120	160	1,960	0	2,120			
2,052	0	2,167	111	2,056	0	2,167	113	2,054	0	2,167			
2,452	0	2,613	150	2,463	0	2,613	172	2,441	0	2,613			
2,644	0	2,823	165	2,658	0	2,823	171	2,652	0	2,823			
31,882	0	34,784	2,825	31,959	0	34,784	2,992	31,792	0	34,784			
5,763	0	6,087	306	5,781	0	6,087	314	5,773	0	6,087			
1,914	6	2,004	83	1,913	8	2,004	81	1,917	0	2,004			
1,724	0	1,914	192	1,722	0	1,914	249	1,665	0	1,914			
9,401	6	10,005	581	9,416	8	10,005	644	9,355	0	10,005			

区分 市町村名	岸 盛 一				天 野 武 一				無効投票数	投票総数
	罷投票の数を可とする	罷い投票の可としな	記載たもの無効の数さ	計	罷投票の数を可とする	罷い投票の可としな	記載たもの無効の数さ	計		
鱒ヶ沢町	727	6,528	0	7,255	608	6,647	0	7,255	998	8,253
木造町	840	9,597	0	10,437	837	9,600	0	10,437	896	11,333
深浦町	563	4,655	0	5,218	519	4,699	0	5,218	652	5,870
森田町	215	1,936	0	2,151	177	1,974	0	2,151	212	2,363
岩崎村	165	1,955	0	2,120	126	1,994	0	2,120	183	2,303
柏村	109	2,058	0	2,167	92	2,075	0	2,167	222	2,389
稲垣村	170	2,443	0	2,613	133	2,480	0	2,613	185	2,798
車力村	160	2,663	0	2,823	145	2,678	0	2,823	287	3,110
西郡計	2,949	31,835	0	34,784	2,637	32,147	0	34,784	3,635	38,419
岩木町	312	5,775	0	6,087	282	5,805	0	6,087	581	6,668
相馬村	73	1,926	5	2,004	62	1,937	8	2,004	75	2,079
西目屋村	257	1,657	0	1,914	177	1,737	0	1,914	148	2,062
中郡計	642	9,358	5	10,005	521	9,479	8	10,005	804	10,809

区分 市町村名	小 川 信 雄				坂 本 吉 勝				岡 原	
	罷 免 票 の 可 と す る	罷 免 票 の 可 と し な	記 載 た も の 無 効 と さ	計	罷 免 票 の 可 と す る	罷 免 票 の 可 と し な	記 載 た も の 無 効 と さ	計	罷 免 票 の 可 と す る	罷 免 票 の 可 と し な
藤 崎 町	562	4,743	0	5,305	538	4,767	0	5,305	519	4,786
大 罇 町	830	6,475	0	7,305	826	6,479	0	7,305	811	6,494
尾 上 町	483	4,417	0	4,900	476	4,424	0	4,900	476	4,424
浪 岡 町	793	8,070	0	8,863	817	8,046	0	8,863	855	8,008
平 賀 町	846	9,225	0	10,071	856	9,215	0	10,071	828	9,243
常 盤 村	308	2,442	0	2,750	305	2,445	0	2,750	292	2,458
田 舎 館 村	388	4,500	0	4,888	406	4,482	0	4,888	391	4,497
碓 ヶ 関 村	232	2,073	0	2,305	233	2,072	0	2,305	237	2,068
南 郡 計	4,442	41,945	0	46,387	4,457	41,930	0	46,387	4,409	41,978
板 柳 町	496	8,142	0	8,638	455	8,183	0	8,638	442	8,196
金 木 町	529	5,491	3	6,023	522	5,494	7	6,023	517	5,502
中 里 町	632	5,633	0	6,265	590	5,675	0	6,265	593	5,672
鶴 田 町	590	5,937	0	6,527	580	5,947	0	6,527	568	5,959
市 浦 村	266	1,785	0	2,051	263	1,788	0	2,051	260	1,791
小 泊 村	257	1,701	1	1,959	266	1,692	1	1,959	252	1,706
北 郡 計	2,770	28,689	4	31,463	2,676	28,779	8	31,463	2,632	28,826

区分 市町村名	昌 男		藤 林 益 三				下 田 武 三			
	記 載 を 無 効 と す る の 数 と さ	計	罷 免 を 可 と す る の 数	罷 免 を 可 と し な い の 数	記 載 を 無 効 と す る の 数 と さ	計	罷 免 を 可 と す る の 数	罷 免 を 可 と し な い の 数	記 載 を 無 効 と す る の 数 と さ	計
藤 崎 町	0	5,305	508	4,797	0	5,305	528	4,777	0	5,305
大 野 町	0	7,305	795	6,510	0	7,305	840	6,465	0	7,305
尾 上 町	0	4,900	462	4,438	0	4,900	484	4,416	0	4,900
浪 岡 町	0	8,863	883	7,980	0	8,863	1,109	7,754	0	8,863
平 賀 町	0	10,071	795	9,276	0	10,071	860	9,211	0	10,071
常 盤 村	0	2,750	289	2,461	0	2,750	294	2,456	0	2,750
田 舎 館 村	0	4,888	369	4,519	0	4,888	389	4,499	0	4,888
碓 ヶ 関 村	0	2,305	223	2,082	0	2,305	253	2,052	0	2,305
南 郡 計	0	46,387	4,324	42,063	0	46,387	4,757	41,630	0	46,387
板 柳 町	0	8,638	420	8,218	0	8,638	464	8,174	0	8,638
金 木 町	4	6,023	499	5,519	5	6,023	555	5,445	23	6,023
中 里 町	0	6,265	574	5,691	0	6,265	609	5,656	0	6,265
鶴 田 町	0	6,527	547	5,980	0	6,527	559	5,968	0	6,527
市 浦 村	0	2,051	245	1,806	0	2,051	283	1,768	0	2,051
小 泊 村	1	1,959	234	1,724	1	1,959	257	1,701	1	1,959
北 郡 計	5	31,463	2,519	28,938	6	31,463	2,727	28,712	24	31,463

岸 盛 一				天 野 武 一				無効投票数	投票総数
罷投票の可とする数	罷い免投票の可と数しな	記れたもの無効の数とさ	計	罷投票の可とする数	罷い免投票の可と数しな	記れたもの無効の数とさ	計		
509	4,796	0	5,305	466	4,839	0	5,305	556	5,861
840	6,465	0	7,305	742	6,563	0	7,305	535	7,840
478	4,422	0	4,900	401	4,499	0	4,900	767	5,667
857	8,006	0	8,863	894	7,969	0	8,863	1,218	10,081
832	9,239	0	10,071	684	9,387	0	10,071	896	10,967
268	2,482	0	2,750	229	2,521	0	2,750	319	3,069
391	4,497	0	4,888	324	4,564	0	4,888	576	5,464
241	2,064	0	2,305	192	2,113	0	2,305	194	2,499
4,416	41,971	0	46,387	3,932	42,455	0	46,387	5,061	51,448
439	8,199	0	8,638	365	8,273	0	8,638	643	9,281
546	5,459	18	6,023	450	5,573	0	6,023	603	6,626
603	5,662	0	6,265	549	5,716	0	6,265	563	6,828
552	5,975	0	6,527	498	6,029	0	6,527	801	7,328
284	1,767	0	2,051	242	1,809	0	2,051	165	2,216
249	1,709	1	1,959	210	1,749	0	1,959	368	2,327
2,673	28,771	19	31,463	2,314	29,149	0	31,463	3,143	34,606

区 分 市町村名	小 川 信 雄				坂 本 吉 勝				岡
	罷 免 を 可 と す	罷 免 を 可 と し	記 載 を 無 効 と す	計	罷 免 を 可 と す	罷 免 を 可 と し	記 載 を 無 効 と す	計	罷 免 を 可 と す
野 辺 地 町	910	6,385	0	7,295	880	6,415	0	7,295	868
七 戸 町	536	5,159	0	5,695	546	5,149	0	5,695	546
百 石 町	293	3,695	0	3,988	289	3,699	0	3,988	276
十 和 田 町	259	3,529	0	3,788	259	3,529	0	3,788	266
六 戸 町	233	4,357	0	4,590	218	4,372	0	4,590	217
横 浜 町	344	2,368	0	4,712	337	2,375	0	2,712	348
上 北 町	412	3,907	0	4,319	403	3,916	0	4,319	375
東 北 町	377	4,477	0	4,854	326	4,528	0	4,854	310
下 田 町	267	2,803	0	3,070	258	2,812	0	3,070	238
天 間 林 村	247	3,775	0	4,022	242	3,780	0	4,022	225
六 夕 所 村	450	3,700	0	4,150	434	3,716	0	4,150	422
上 北 郡 計	4,328	44,155	0	48,483	4,192	44,291	0	48,483	4,091
川 内 町	475	3,393	0	3,868	492	3,376	0	3,868	485
大 畑 町	483	4,746	0	5,229	472	4,757	0	5,229	467
大 間 町	245	2,275	0	2,520	256	2,264	0	2,520	231
東 通 村	263	3,869	0	4,132	242	3,890	0	4,132	259
風 間 浦 村	144	1,789	0	1,933	156	1,777	0	1,933	161
佐 井 村	343	1,795	0	2,138	329	1,809	0	2,138	321
脇 野 沢 村	134	1,685	56	1,875	132	1,692	51	1,875	134
下 北 郡 計	2,087	19,552	56	21,695	2,079	19,565	51	21,695	2,058

原 昌 男			藤 林 益 三				下 田 武 三			
罷 免 を 可 と し	記 載 を 無 効 と す	計	罷 免 を 可 と す	罷 免 を 可 と し	記 載 を 無 効 と す	計	罷 免 を 可 と す	罷 免 を 可 と し	記 載 を 無 効 と す	計
6,427	0	7,295	837	6,458	0	7,295	1,086	6,209	0	7,295
5,149	0	5,695	523	5,172	0	5,695	598	5,097	0	5,695
3,712	0	3,988	270	3,718	0	3,988	298	3,690	0	3,988
3,522	0	3,788	242	3,546	0	3,788	280	3,508	0	3,788
4,373	0	4,590	203	4,387	0	4,590	225	4,365	0	4,590
2,364	0	2,712	317	2,395	0	2,712	342	2,370	0	2,712
3,944	0	4,319	346	3,973	0	4,319	389	3,930	0	4,319
4,544	0	4,854	288	4,566	0	4,854	351	4,503	0	4,854
2,832	0	3,070	210	2,860	0	3,070	244	2,826	0	3,070
3,797	0	4,022	218	3,804	0	4,022	271	3,751	0	4,022
3,728	0	4,150	409	3,741	0	4,150	458	3,692	0	4,150
44,392	0	48,483	3,863	44,620	0	48,483	4,542	43,941	0	48,483
3,383	0	3,868	488	3,380	0	3,868	519	3,349	0	3,868
4,762	0	5,229	459	4,770	0	5,229	468	4,761	0	5,229
2,289	0	2,520	236	2,284	0	2,520	288	2,232	0	2,520
3,873	0	4,132	244	3,888	0	4,132	275	3,857	0	4,132
1,772	0	1,933	146	1,787	0	1,933	177	1,756	0	1,933
1,817	0	2,138	309	1,829	0	2,138	356	1,782	0	2,138
1,716	25	1,875	127	1,736	12	1,875	146	1,721	8	1,875
19,612	25	21,695	2,009	19,674	12	21,695	2,229	19,458	8	21,695

区分 市町村名	岸 盛 一				天 野 武 一				無効投票数	投票総数
	罷免を可とする投票の数	罷免を可としない投票の数	記載されたものの数を無効とする	計	罷免を可とする投票の数	罷免を可としない投票の数	記載されたものを無効とする	計		
野辺地町	1,076	6,219	0	7,295	767	6,528	0	7,295	649	7,944
七戸町	569	5,126	0	5,695	468	5,227	0	5,695	581	6,276
百石町	292	3,696	0	3,988	254	3,734	0	3,988	475	4,463
十和田町	271	3,517	0	3,788	192	3,596	0	3,788	431	4,219
六戸町	218	4,372	0	4,590	155	4,435	0	4,590	372	4,962
横浜町	349	2,363	0	2,712	274	2,438	0	2,712	459	3,171
上北町	355	3,964	0	4,319	287	4,032	0	4,319	788	5,107
東北町	345	4,509	0	4,854	274	4,580	0	4,854	703	5,557
下田町	229	2,841	0	3,070	201	2,869	0	3,070	428	3,498
天間林村	257	3,765	0	4,022	211	3,811	0	4,022	459	4,481
六ヶ所村	430	3,720	0	4,150	352	3,798	0	4,150	521	4,671
上北郡計	4,391	44,092	0	48,483	3,435	45,048	0	48,483	5,866	54,349
川内町	495	3,373	0	3,868	431	3,437	0	3,868	259	4,127
大畑町	466	4,763	0	5,229	426	4,803	0	5,229	796	6,025
大間町	285	2,235	0	2,520	227	2,293	0	2,520	424	2,944
東通村	284	3,848	0	4,132	227	3,905	0	4,132	329	4,461
風間浦村	169	1,764	0	1,933	129	1,804	0	1,933	168	2,101
佐井村	343	1,795	0	2,138	279	1,859	0	2,138	205	2,343
脇野沢村	140	1,719	16	1,875	115	1,751	9	1,875	13	1,888
下北郡計	2,182	19,497	16	21,695	1,834	19,852	9	21,695	2,194	23,889

区分 市町村名	小川信雄				坂本吉勝				岡原昌男	
	投票の数 罷免を可とする	い投票の数 罷免を可としな	れたものの数 記載と無効とさ	計	投票の数 罷免を可とする	い投票の数 罷免を可としな	れたものの数 記載と無効とさ	計	投票の数 罷免を可とする	い投票の数 罷免を可としな
三戸町	423	7,206	0	7,629	435	7,194	0	7,629	433	7,196
五戸町	579	7,728	0	8,307	552	7,755	0	8,307	509	7,798
田子町	314	4,202	0	4,516	338	4,178	0	4,516	345	4,171
名川町	293	5,067	0	5,360	269	5,091	0	5,360	257	5,103
南部町	195	3,343	0	3,538	180	3,358	0	3,538	169	3,369
階上村	89	3,885	0	3,974	98	3,876	0	3,974	96	3,878
福地村	160	2,502	0	2,662	144	2,518	0	2,662	150	2,512
南郷村	164	3,599	0	3,763	148	3,615	0	3,763	154	3,609
倉石村	66	1,457	0	1,523	59	1,464	0	1,523	63	1,460
新郷村	117	2,282	0	2,399	122	2,277	0	2,399	123	2,276
三戸郡計	2,400	41,271	0	43,671	2,345	41,326	0	43,671	2,299	41,372
郡計	21,041	234,210	69	255,320	20,845	234,408	67	255,320	20,460	234,824
県計	58,824	561,149	69	620,042	58,442	561,533	67	620,042	57,372	562,634

区 分 市町村名	岡 原 昌 男		藤 林 益 三			下 田 武 三				
	記 載 無 効 と さ れ た も の の 数	計	罷 免 を 可 と す る 投 票 の 数	罷 免 を 可 と し な い 投 票 の 数	記 載 無 効 と さ れ た も の の 数	計	罷 免 を 可 と す る 投 票 の 数	罷 免 を 可 と し な い 投 票 の 数	記 載 無 効 と さ れ た も の の 数	計
三 戸 町	0	7,629	409	7,220	0	7,629	508	7,121	0	7,629
五 戸 町	0	8,307	496	7,811	0	8,307	629	7,678	0	8,307
田 子 町	0	4,516	324	4,192	0	4,516	374	4,142	0	4,516
名 川 町	0	5,360	252	5,108	0	5,360	279	5,081	0	5,360
南 部 町	0	3,538	174	3,364	0	3,538	183	3,355	0	3,538
階 上 村	0	3,974	89	3,885	0	3,974	102	3,872	0	3,974
福 地 村	0	2,662	140	2,522	0	2,662	158	2,504	0	2,662
南 郷 村	0	3,763	150	3,613	0	3,763	155	3,608	0	3,763
倉 石 村	0	1,523	55	1,468	0	1,523	76	1,447	0	1,523
新 郷 村	0	2,399	106	2,293	0	2,399	119	2,280	0	2,399
三 戸 郡 計	0	43,671	2,195	41,476	0	43,671	2,583	41,088	0	43,671
郡 計	36	255,320	19,746	235,548	26	255,320	22,186	233,096	38	255,320
県 計	36	620,042	56,109	563,907	26	620,042	65,886	554,118	38	620,042

岸		盛 一		天 野 武 一				無効投票数	投票総数
投票の数を可とする	い投票の数を可としな	れたものの数を記載を無効とさ	計	投票の数を可とする	い投票の数を可としな	れたものを記載を無効とさ	計		
494	7,135	0	7,629	408	7,221	0	7,629	419	8,048
640	7,667	0	8,307	466	7,841	0	8,307	734	9,041
367	4,149	0	4,516	267	4,249	0	4,516	419	4,935
279	5,081	0	5,360	223	5,137	0	5,360	385	5,745
209	3,329	0	3,538	146	3,392	0	3,538	175	3,713
121	3,853	0	3,974	72	3,902	0	3,974	216	4,190
156	2,506	0	2,662	120	2,542	0	2,662	146	2,808
156	3,607	0	3,763	121	3,642	0	3,763	166	3,929
78	1,445	0	1,523	57	1,466	0	1,523	74	1,597
124	2,275	0	2,399	91	2,308	0	2,399	162	2,561
2,624	41,047	0	43,671	1,971	41,700	0	43,671	2,896	46,567
21,583	233,697	40	255,320	17,943	237,361	14	255,320	25,518	280,838
64,514	555,488	40	620,042	52,547	567,481	14	620,042	56,743	676,785

(3) 無効投票に関する調(総括)

区分 市町村名	点字投票以外の投票				点 字 投 票						
	成規の用紙を用いない	×記載したものの記号以外の事項を	裁判官の一人の記載したものを	二以上の場合同様に記載したものを	成規の用紙を用いない	審査に付される裁判官の氏名が記載されているもののほか、他の事項を記載したものを	審査に付される裁判官の氏名以外の事項のみを記載したものを	審査に付される裁判官の氏名を自署しないものを	審査に付される裁判官の氏名を記載したものを	確認し難いもの	計
青森市	0	10,122	0	10,122	0	0	0	0	0	1	1
弘前市	0	6,664	0	6,664	0	0	0	0	0	0	0
八戸市	0	5,364	0	5,364	0	0	0	0	0	0	0
黒石市	0	1,608	0	1,608	0	0	0	0	0	0	0
五所川原市	0	2,279	0	2,279	0	0	0	0	0	0	0
十和田市	0	1,940	0	1,940	0	0	0	0	0	0	0
三沢市	0	1,486	0	1,486	0	0	0	0	0	0	0
むつ市	0	1,761	0	1,761	0	0	0	0	0	0	0
市計	0	31,224	0	31,224	0	0	0	0	0	1	1
東 郡	0	1,732	187	1,919	0	0	0	0	0	0	0
西 郡	0	3,570	65	3,635	0	0	0	0	0	0	0
中 郡	0	804	0	804	0	0	0	0	0	0	0
南 郡	0	4,775	286	5,061	0	0	0	0	0	0	0
北 郡	0	3,143	0	3,143	0	0	0	0	0	0	0
上北郡	0	5,714	152	5,866	0	0	0	0	0	0	0
下北郡	0	1,821	373	2,194	0	0	0	0	0	0	0
三戸郡	0	2,843	53	2,896	0	0	0	0	0	0	0
郡計	0	24,402	1,116	25,518	0	0	0	0	0	0	0
県計	0	55,626	1,116	56,742	0	0	0	0	0	1	1

(内 訳)

区分 市町村名	点字投票以外の投票				点 字 投 票						
	成規の 用紙を 用いない	×の記 号以外 の事項 を	記載し たもの の場 合	二倍か どされ たもの の場 合(合 計を 載す 無)	成規の 用紙を 用いない	審判官 の氏名 を記載 したもの のほ か他 事項を 記載し たもの	審判官 の氏名 を記載 したもの のほ か他 事項を 記載し たもの	審判官 の氏名 を記載 したもの のほ か他 事項を 記載し たもの	審判官 の氏名 を記載 したもの のほ か他 事項を 記載し たもの	審判官 の氏名 を記載 したもの のほ か他 事項を 記載し たもの	計
青森市	0	10,122	0	10,122	0	0	0	0	0	1	1
弘前市	0	6,664	0	6,664	0	0	0	0	0	0	0
八戸市	0	5,364	0	5,364	0	0	0	0	0	0	0
黒石市	0	1,608	0	1,608	0	0	0	0	0	0	0
五所川原市	0	2,279	0	2,279	0	0	0	0	0	0	0
十和田市	0	1,940	0	1,940	0	0	0	0	0	0	0
三沢市	0	1,486	0	1,486	0	0	0	0	0	0	0
むつ市	0	1,761	0	1,761	0	0	0	0	0	0	0
市計	0	31,224	0	31,224	0	0	0	0	0	1	1
平内町	0	728	0	728	0	0	0	0	0	0	0
蟹田町	0	262	0	262	0	0	0	0	0	0	0
今別町	0	124	187	311	0	0	0	0	0	0	0
遠田村	0	220	0	220	0	0	0	0	0	0	0
平館村	0	140	0	140	0	0	0	0	0	0	0
三厩村	0	258	0	258	0	0	0	0	0	0	0
東郡計	0	1,732	187	1,919	0	0	0	0	0	0	0
鱒ヶ沢町	0	998	0	998	0	0	0	0	0	0	0
木造町	0	896	0	896	0	0	0	0	0	0	0
深浦町	0	652	0	652	0	0	0	0	0	0	0
森田村	0	212	0	212	0	0	0	0	0	0	0
岩崎村	0	181	2	183	0	0	0	0	0	0	0
柏村	0	222	0	222	0	0	0	0	0	0	0
稲垣村	0	122	63	185	0	0	0	0	0	0	0
車力村	0	287	0	287	0	0	0	0	0	0	0
西郡計	0	3,570	65	3,635	0	0	0	0	0	0	0

区分 市町村名	点字投票以外の投票				点 字 投 票						
	成規の用紙を用いない	×記載したものの記号以外の事項を	裁判官一人の場合同じのもの	二つ以上の記載を無効とするもの	成規の用紙を用いない	審査に付される裁判官の氏名をはか他事を記載したもの	審査に付される裁判官の氏名以外の事項のみを記載したもの	審査に付される裁判官の氏名を自書しないもの	審査に付される裁判官の氏名を記載したもの	確認し難いもの	計
岩木町	0	581	0	581	0	0	0	0	0	0	0
相馬村	0	75	0	75	0	0	0	0	0	0	0
西目屋村	0	148	0	148	0	0	0	0	0	0	0
中郡計	0	804	0	804	0	0	0	0	0	0	0
藤崎町	0	498	58	556	0	0	0	0	0	0	0
大淵町	0	535	0	535	0	0	0	0	0	0	0
尾上町	0	767	0	767	0	0	0	0	0	0	0
浪岡町	0	1,218	0	1,218	0	0	0	0	0	0	0
平賀町	0	896	0	896	0	0	0	0	0	0	0
常盤村	0	249	70	319	0	0	0	0	0	0	0
田舎館村	0	876	0	576	0	0	0	0	0	0	0
碓ヶ関村	0	36	158	194	0	0	0	0	0	0	0
南郡計	0	4,775	286	5,061	0	0	0	0	0	0	0
板柳町	0	643	0	643	0	0	0	0	0	0	0
金木町	0	603	0	603	0	0	0	0	0	0	0
中里町	0	563	0	563	0	0	0	0	0	0	0
鶴田町	0	801	0	801	0	0	0	0	0	0	0
市浦村	0	165	0	165	0	0	0	0	0	0	0
小泊村	0	368	0	368	0	0	0	0	0	0	0
北郡計	0	3,143	0	3,143	0	0	0	0	0	0	0

区分 市町村名	点字投票以外の投票				点 字 投 票						
	成規の用紙を用いない	×記載したものの記号以外の事項を	裁判官一人の場合×の	記号でないもの場合(裁合せた官の)	計	成規の用紙を用いない	審査に付される裁判官の氏名が他事を記載したものは	審査に付される裁判官の氏名以外の事項のみを記載したものを	審査に付される裁判官の氏名を自書しないものを	審査に付される裁判官の何人か記載したものを確認し難いか	計
野辺地町	0	649	0	649	0	0	0	0	0	0	0
七戸町	0	581	0	581	0	0	0	0	0	0	0
百石町	0	475	0	475	0	0	0	0	0	0	0
十和田町	0	431	0	431	0	0	0	0	0	0	0
六戸町	0	372	0	372	0	0	0	0	0	0	0
横浜町	0	442	17	459	0	0	0	0	0	0	0
上北町	0	788	0	788	0	0	0	0	0	0	0
東北町	0	703	0	703	0	0	0	0	0	0	0
下田町	0	319	109	428	0	0	0	0	0	0	0
天間林村	0	433	26	459	0	0	0	0	0	0	0
六ヶ所村	0	521	0	521	0	0	0	0	0	0	0
上北郡計	0	5,714	152	5,866	0	0	0	0	0	0	0
川内町	0	259	0	259	0	0	0	0	0	0	0
大畑町	0	425	371	796	0	0	0	0	0	0	0
大間町	0	422	2	424	0	0	0	0	0	0	0
東通村	0	329	0	329	0	0	0	0	0	0	0
風間浦村	0	168	0	168	0	0	0	0	0	0	0
佐井村	0	205	0	205	0	0	0	0	0	0	0
脇野沢村	0	13	0	13	0	0	0	0	0	0	0
下北郡計	0	1,821	373	2,194	0	0	0	0	0	0	0

区分 市町村名	点字投票以外の投票				点 字 投 票								
	成規のもの の用紙を用いない	×記載したもの の記号以外の事項を	記載の二つと 判号をなす 一人の記載 ×た官	とさつたもの の場合を 無効	計	成規のもの の用紙を用いない	審査に付される 氏名のほか 他事を記	載したものの 審査に付される 裁項のみ	を記載したもの の審査に付される 裁項のみ	審査に付される 氏名を自書しないもの	審査に付される 氏名を記載したもの	確認し難いもの を記載したか を	計
三戸町	0	366	53	419	0	0	0	0	0	0	0	0	0
五戸町	0	734	0	734	0	0	0	0	0	0	0	0	0
田子町	0	419	0	419	0	0	0	0	0	0	0	0	0
名川町	0	385	0	385	0	0	0	0	0	0	0	0	0
南部町	0	175	0	175	0	0	0	0	0	0	0	0	0
階上村	0	216	0	216	0	0	0	0	0	0	0	0	0
福地村	0	146	0	146	0	0	0	0	0	0	0	0	0
南郷村	0	166	0	166	0	0	0	0	0	0	0	0	0
倉石村	0	74	0	74	0	0	0	0	0	0	0	0	0
新郷村	0	162	0	162	0	0	0	0	0	0	0	0	0
三戸郡計	0	2,843	53	2,896	0	0	0	0	0	0	0	0	0
郡計	0	24,402	1,116	25,518	0	0	0	0	0	0	0	0	0
県計	0	55,626	1,116	56,742	0	0	0	0	0	0	1	1	1

2 投 票

(1) 投票に関する調 (総括)

区 分	投票当日の有権者数			投票者数		棄権者数		投票者数		投票者数		投票者数	
	男	女	計	男	女	計	男	女	計	男	女	計	率
市町村名													
青森市	80,838	91,476	172,314	57,933	64,557	122,490	22,905	26,919	49,824	71.67	70.57	71.09	
弘前市	51,662	59,212	110,874	35,009	42,491	77,500	16,653	16,721	33,374	67.77	71.76	69.90	
八戸市	66,734	71,107	137,841	46,919	52,080	98,999	19,815	19,027	38,842	70.31	73.24	71.82	
黒石市	12,448	14,141	26,589	8,152	10,372	18,524	4,296	3,769	8,065	65.49	73.35	69.67	
五所川原市	15,070	17,248	32,318	9,585	12,322	21,907	5,485	4,926	10,411	63.60	71.44	67.79	
十和田市	15,998	17,451	33,449	11,807	13,416	25,223	4,191	4,035	8,226	73.80	76.88	75.41	
三沢市	11,913	12,885	24,798	7,691	8,533	16,224	4,222	4,352	8,574	64.56	66.22	65.42	
むつ市	14,301	14,501	28,802	8,685	8,719	17,404	5,616	5,782	11,398	60.73	60.13	60.43	
市計	268,964	298,021	566,985	185,781	212,490	398,271	83,183	85,531	168,714	69.07	71.30	70.24	
東 郡	14,211	15,423	29,634	9,484	11,303	20,787	4,727	4,120	8,847	66.74	73.29	70.15	
西 郡	27,079	29,841	56,920	16,451	22,130	38,581	10,628	7,711	18,339	60.75	74.16	67.78	
中 郡	7,089	7,703	14,792	4,674	6,170	10,844	2,415	1,533	3,948	65.93	80.10	73.31	
南 郡	34,544	38,547	73,091	22,522	29,191	51,653	12,022	9,416	21,438	65.20	75.57	70.67	
北 郡	24,248	26,858	51,106	15,416	19,572	34,988	8,832	7,286	16,118	63.58	72.87	68.46	
上 郡	37,361	40,227	77,588	24,557	29,977	54,534	12,804	10,250	23,054	65.73	74.52	70.29	
下 郡	16,564	17,433	33,997	11,036	12,928	23,964	5,528	4,505	10,033	66.63	74.16	70.49	
三 戸 郡	31,679	34,685	66,364	21,394	25,260	46,654	10,285	9,425	19,710	67.53	72.83	70.30	
郡計	192,775	210,717	403,492	125,534	156,471	282,005	67,241	54,246	121,487	65.12	74.26	69.89	
県計	461,739	508,738	970,477	311,315	368,961	680,276	150,424	139,777	290,201	67.42	72.52	70.10	

(内 訳)

市町村名	投票当日の有権者数			投票者数			棄権者数			投票率		
	男	女	計	男	女	計	男	女	計	男	女	計
青森市	80,838	91,476	172,314	57,933	64,557	122,490	22,905	26,919	49,824	71.67	70.57	71.09
弘前市	51,662	59,212	110,874	35,009	42,491	77,500	16,653	16,721	33,374	67.77	71.76	69.90
八戸市	66,734	71,107	137,841	46,919	52,080	98,999	19,815	19,027	38,842	70.31	73.24	71.82
黒石市	12,448	14,141	26,589	8,152	10,372	18,524	4,296	3,769	8,065	65.49	73.35	69.67
五所川原市	15,070	17,248	32,318	9,585	12,322	21,907	5,485	4,926	10,411	63.60	71.44	67.79
十和田市	15,998	17,451	33,449	11,807	13,416	25,223	4,191	4,035	8,226	73.80	76.88	75.41
三沢市	11,913	12,885	24,798	7,691	8,533	16,224	4,222	4,352	8,574	64.56	66.22	65.42
むつ市	14,301	14,501	28,802	8,685	8,719	17,404	5,616	5,782	11,398	60.73	60.13	60.43
市計	268,964	298,021	566,985	185,781	212,490	398,271	83,183	85,531	168,714	69.07	71.30	70.24
平内町	5,480	5,971	11,451	3,910	4,415	8,325	1,570	1,556	3,126	71.35	73.94	72.70
蟹田町	1,858	2,074	3,932	1,225	1,505	2,730	633	569	1,202	65.93	72.57	69.43
今別町	2,162	2,418	4,580	1,351	1,724	3,075	811	694	1,505	62.49	71.30	67.14
蓬田村	1,538	1,671	3,209	1,039	1,267	2,306	499	404	903	67.56	75.82	71.86
平館村	1,341	1,495	2,836	764	1,048	1,812	577	447	1,024	56.97	70.10	63.89
三厩村	1,832	1,794	3,626	1,195	1,344	2,539	637	450	1,087	65.23	74.92	70.02
東郡計	14,211	15,423	29,634	9,484	11,303	20,787	4,727	4,120	8,847	66.74	73.29	70.15
鯉ヶ沢町	6,159	6,726	12,885	3,578	4,696	8,274	2,581	2,030	4,611	58.09	69.82	64.21
木造町	7,800	8,583	16,383	4,809	6,583	11,392	2,991	2,000	4,991	61.65	76.70	69.54
深浦町	4,033	4,441	8,474	2,578	3,292	5,870	1,455	1,149	2,604	63.92	74.13	69.27

区 分	投票当日の有権者数			投票者数			棄権者数			投票率		
	男	女	計	男	女	計	男	女	計	男	女	計
市町村名												
森田村	1,857	2,092	3,949	1,049	1,376	2,425	808	716	1,524	56.49	65.77	61.41
岩崎村	1,433	1,654	3,087	971	1,332	2,303	462	322	784	67.76	80.53	74.60
柏村	1,641	1,815	3,456	1,011	1,387	2,398	630	428	1,058	61.61	75.42	69.39
稀垣村	2,027	2,215	4,242	1,153	1,645	2,798	874	570	1,444	56.88	74.27	65.96
車力村	2,129	2,315	4,444	1,302	1,819	3,121	827	496	1,323	61.16	78.57	70.23
西郡計	27,079	29,841	56,920	16,451	22,130	38,581	10,628	7,711	18,339	60.75	74.16	67.78
岩木町	4,331	4,762	9,093	2,928	3,762	6,690	1,403	1,000	2,403	67.61	79.00	73.57
相馬村	1,378	1,517	2,895	832	1,257	2,089	546	260	806	60.38	82.86	72.16
西目屋村	1,380	1,424	2,804	914	1,151	2,065	466	273	739	66.23	80.83	70.64
中郡計	7,089	7,703	14,792	4,674	6,170	10,844	2,415	1,533	3,948	65.93	80.10	73.31
藤崎町	3,707	4,122	7,829	2,632	3,262	5,894	1,075	860	1,935	71.00	79.14	75.28
大鱈町	5,644	6,515	12,159	3,368	4,487	7,855	2,276	2,028	4,304	59.67	68.87	64.60
尾上町	3,511	3,895	7,406	2,478	3,209	5,687	1,033	686	1,719	70.58	82.39	76.79
浪岡町	7,213	8,000	15,213	4,567	5,576	10,143	2,646	2,424	5,070	63.32	69.70	66.67
平賀町	7,705	8,359	16,064	4,629	6,338	10,967	3,076	2,021	5,097	60.08	75.82	68.27
常盤村	1,954	2,182	4,136	1,370	1,710	3,080	584	472	1,056	70.11	78.37	74.47
田舎館村	3,254	3,705	6,959	2,465	3,063	5,528	789	642	1,431	75.75	82.67	79.44
碓ヶ関村	1,556	1,769	3,325	1,013	1,486	2,499	543	283	826	65.10	84.00	75.16
南郡計	34,544	38,547	73,091	22,522	29,131	51,653	12,022	9,416	21,438	65.20	75.57	70.67

板御町	6,140	6,932	13,072	4,115	5,170	9,285	2,025	1,762	3,787	67.02	74.58	71.03
金木町	4,628	5,118	9,746	3,073	3,823	6,896	1,555	1,295	2,850	66.40	74.70	70.76
中里町	4,610	4,986	9,596	2,957	3,906	6,863	1,653	1,080	2,733	64.14	78.34	71.54
鶴田町	5,683	6,351	12,034	3,306	4,092	7,398	2,377	2,259	4,636	58.17	64.43	61.48
市浦村	1,421	1,572	2,993	929	1,290	2,219	492	282	774	65.38	82.06	74.14
小泊村	1,766	1,899	3,665	1,036	1,291	2,327	730	608	1,338	58.66	67.98	63.49
北郡計	24,248	26,858	51,106	15,416	19,572	34,988	8,832	7,286	16,118	63.58	72.87	68.46
野辺地町	5,520	6,126	11,646	3,553	4,468	8,021	1,967	1,658	3,625	64.37	72.94	68.87
七戸町	3,888	4,555	8,443	2,763	3,531	6,294	1,125	1,024	2,149	71.06	77.52	74.55
百石町	2,969	3,175	6,144	1,964	2,499	4,463	1,005	676	1,681	66.15	78.71	72.64
十和田町	2,700	2,936	5,636	1,969	2,279	4,248	731	657	1,388	72.93	77.62	75.37
六戸町	3,320	3,552	6,872	2,289	2,676	4,965	1,031	876	1,907	68.95	75.34	72.25
横浜町	2,215	2,324	4,539	1,468	1,713	3,181	747	611	1,358	66.28	73.71	70.08
上北一町	3,301	3,601	6,902	2,396	2,714	5,110	905	887	1,792	72.58	75.37	74.04
東北一町	3,971	4,117	8,088	2,467	3,092	5,559	1,504	1,025	2,529	62.13	75.10	68.73
下田町	2,385	2,535	4,920	1,598	1,915	3,513	787	620	1,407	67.00	75.54	71.40
天間林村	3,261	3,448	6,709	1,921	2,566	4,487	1,340	882	2,222	58.91	74.42	66.88
六ヶ所村	3,831	3,858	7,689	2,169	2,524	4,693	1,662	1,334	2,996	56.62	65.42	61.04
上北郡計	37,361	40,227	77,588	24,557	29,977	54,534	12,804	10,250	23,054	65.73	74.42	70.29
川内町	2,663	2,917	5,580	1,837	2,290	4,127	826	627	1,433	68.98	78.51	73.96
大畑町	4,094	4,389	8,483	2,956	3,087	6,043	1,138	1,302	2,440	72.20	70.33	71.24

区分 市町村名	投票当日の有権者数			投票者数			棄権者数			投票率		
	男	女	計	男	女	計	男	女	計	男	女	計
大間町	2,354	2,418	4,772	1,295	1,656	2,951	1,059	762	1,821	55.01	68.49	61.84
東通村	3,300	3,319	6,619	2,135	2,363	4,498	1,165	956	2,121	64.70	71.20	67.96
風間浦村	1,353	1,428	2,781	953	1,151	2,104	400	277	677	70.44	80.60	75.66
佐井村	1,547	1,641	3,188	1,083	1,270	2,353	464	371	835	70.01	77.39	73.81
脇野沢村	1,253	1,321	2,574	777	1,111	1,888	476	210	686	62.01	84.10	73.34
下北郡計	16,564	17,433	33,997	11,036	12,928	23,964	5,528	4,505	10,033	66.63	74.16	70.49
三戸町	5,275	6,016	11,291	3,683	4,394	8,077	1,592	1,622	3,214	69.82	73.04	71.53
五戸町	6,517	7,122	13,639	4,156	4,897	9,053	2,361	2,225	4,586	63.77	68.76	66.38
田子町	3,286	3,555	6,841	2,234	2,718	4,952	1,052	837	1,889	67.99	76.46	72.39
名川町	3,849	4,281	8,130	2,714	3,031	5,745	1,135	1,250	2,385	70.51	70.80	70.66
南部町	2,431	2,783	5,214	1,681	2,039	3,720	750	744	1,494	69.15	73.27	71.35
陸上村	2,888	2,930	5,818	1,919	2,271	4,190	969	659	1,628	66.45	77.51	72.02
福地村	1,736	1,893	3,629	1,304	1,507	2,811	432	386	818	75.12	79.61	77.46
南郷村	2,672	2,831	5,503	1,776	2,165	3,941	896	666	1,562	66.47	76.47	71.62
倉石村	1,329	1,445	2,774	773	829	1,602	556	616	1,172	58.16	57.37	57.75
新郷村	1,696	1,829	3,525	1,154	1,409	2,563	542	420	962	68.04	77.04	72.71
三戸郡計	31,679	34,685	66,364	21,394	25,260	46,654	10,285	9,425	19,710	67.53	72.83	70.30
郡計	192,775	210,717	403,492	125,534	156,471	282,005	67,241	54,246	121,487	65.12	74.26	69.89
県計	461,739	508,738	970,477	311,315	368,961	680,276	150,424	139,777	290,201	67.42	72.52	70.10

(2) 仮投票に関する調

総 数	事由による内訳		受理、不受理による内訳	
	投票の拒否の決定を受けた選挙人において不服がある場合	投票立会人において異議がある場合	受理したもの	受理しなかったもの
0	0	0	0	0

(3) 点字投票に関する調

総 数	内 訳	
	有 効	無 効
25	24	1

(4) 代理投票に関する調

総 数	投票当日投票所における代理投票			選挙人の属する市町村の選挙管理委員長に対してなした不在者投票の代理投票		
	身体の故障	文 盲	計	身体の故障	文 盲	計
4,180	408	3,538	3,946	62	172	234

(5) 不在者投票の受理、不受理に関する調

市町村名	区分	投票管理者において受理と決定し、かつ拒否の決定をしなかったもの	投票管理者において不受理又は拒否と決定したもの			合計
			開票管理者において受理と決定したもの	開票管理者において不受理と決定したもの	計	
市	青森市	3,053				3,053
	弘前市	2,348				2,348
	八戸市	2,721		4	4	2,725
	黒石市	654				654
	五所川原市	560				560
	十和田市	850				850
	三沢市	488		2	2	490
	むつ市	933				933
(8)	計	11,607		6	6	11,613
東津軽郡	平内町	370				370
	蟹田町	75				75
	今別町	43				43
	蓬田村	58				58
	平館村	98				98
	三坂村	97				97
	(6)	計	741			
西津軽郡	鱒ヶ沢町	424				424
	木造町	637		4	4	641
	深浦町	241				241
	森田村	112				112
	岩崎村	61				61
	柏村	61		2	2	63
	稲垣村	328	6		6	334
	車力村	316				316
(8)	計	2,180	6	6	12	2,192
中津軽郡	岩木町	185				185
	相馬村	271				271
	西目屋村	124				124
(3)	計	580				580
南津軽郡	藤崎町	161				161
	大綱町	519		5	5	524
	尾上町	223				223
	浪岡町	350				350
	平賀町	565				565
	常盤村	98		1	1	99
	田舎館村	108		1	1	109
(8)	計	2,134		7	7	2,141

区 分 市町村名		投票管理者にお いて受理と決定 し、かつ拒否の 決定をしなかつ たもの	投票管理者において不受理又は拒否と決定したもの			合 計
			開票管理者にお いて受理と決定 したもの	開票管理者にお いて不受理と決 定したもの	計	
北 津 軽 郡	板柳町	240				240
	金木町	524				524
	中里町	756				756
	鶴田町	316				316
	市浦村	165				165
	小泊村	137				137
(6)	計	2,138				2,138
上 北 郡	野辺地町	262				262
	七戸町	182				182
	百石町	190				190
	十和田町	82				82
	六戸町	205				205
	横浜町	121	1		1	122
	上北町	226				226
	東北町	195				195
	下田町	97				97
	天間林村	313				313
六ヶ所村	130				130	
(11)	計	2,003	1	0	1	2,004
下 北 郡	川内町	224				224
	大畑町	178				178
	大間町	86				86
	東通村	93				93
	風間浦村	56				56
	佐井村	146				146
	脇野沢村	92				92
	(7)	計	875			
三 戸 郡	三戸町	214				214
	五戸町	163				163
	田子町	121				121
	名川町	76				76
	南部町	98				98
	階上村	99				99
	福地村	46				46
	南郷村	95				95
	倉石村	34				34
(10)	新郷村	66	2		2	68
	計	1,012	2		2	1,014
市計 (8)		11,607		6	6	11,613
町村計 (59)		11,663	9	13	22	11,685
県計 (67)		23,270	9	19	28	23,298

資

料

立候補届受付体制

1 候補者届出受付順位のくじ執行

第一区	松木班長 伴主査
第二区	山崎主査 宮川主事
立会者	局長 局長補佐

2 候補者届出受付及び諸届出の受理

第一区	松木班長
第二区	山崎主査

3 候補者届出に係る交付物の交付

(第一区)

総括	鹿内班長
届出第1号	横浜主査
" 第2号	泉田主事
" 第3号	畑井主事
" 第4号	笹原主事
" 第5号	高坂主事
" 第6号	西沢主事
" 第7号	三上主事
" 第8号	横浜主査
" 第9号	泉田主査
" 第10号	畑井主事

(第二区)

総括	伴主査
届出第1号	木村(宏)主査
" 第2号	鳴海主事
" 第3号	宮川主事
" 第4号	菅原主事
" 第5号	布施主事
" 第6号	木村(努)主査

4 配 置 図

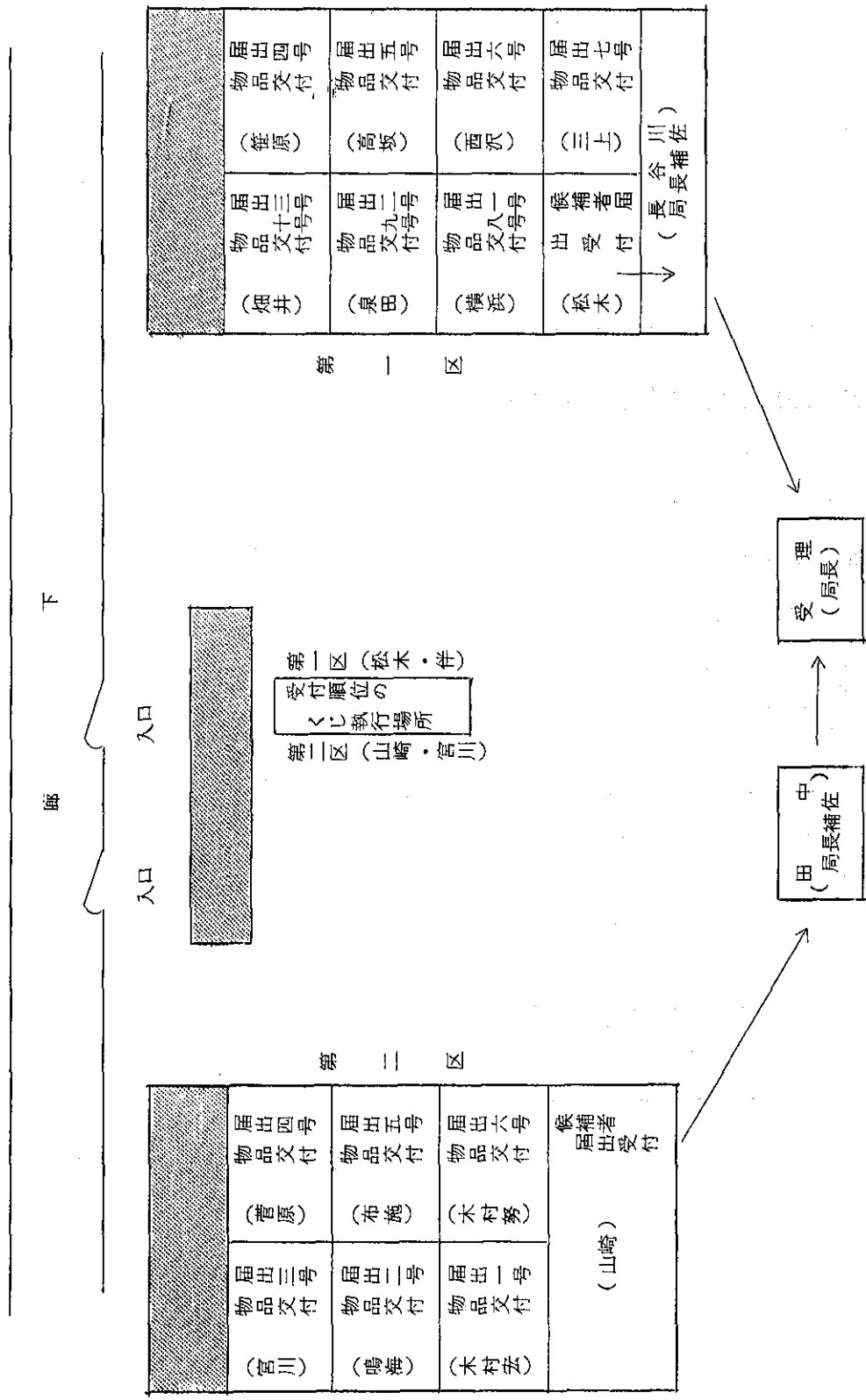

投開票速報体制

総括 石橋局長
 新聞発表係 田中補佐、藤原班長
 本部付 長谷川局長補佐、松木班長、山崎主査、楠美臨時職
 総務係 鹿内班長、沢田主事、村川主事補、田中補助員、八木臨時職、横浜主査(兼)
 斉藤運転手

1 投票状況の中間速報

- ・総括係 長沢班長
- ・受信係 伴主査、木村(宏)主査、木村(努)主査、鳴海主事、布施主事、菅原主事
 笹原主事、高坂主事、宮川主事
- ・集計係 本郷主査、泉田主事
- ・連絡係 畑井主事、村川主事補(兼)、田中補助員(兼)

2 得票状況等の中間速報

- | | | |
|-----|-------|--|
| 第一区 | 総括係 | 長沢班長、鹿内班長(兼)、予備電話担当 |
| | 連絡係 | 畑井主事(印刷)、高坂主事、田中補助員(兼)、八木臨時職(兼) |
| | 受信係 | 伊藤主査、小笠原主査、木村(宏)主査、木村(努)主査、柳田主事、山田主事
武田主事、成田主事補、鳴海主事、布施主事、菅原主事、笹原主事、近藤主事補 |
| 第二区 | 総括係 | 佐々木班長、伴主査(予備電話担当) |
| | 連絡係 | 宮川主事(印刷)、工藤補助員、沢田主事(兼)、村川主事補(兼) |
| | 受信係 | 永井主査、横浜主査、山口主査、三上主事、対馬主事、田辺主事、奈良岡主事、
泉田主事、西沢主事、加藤主事補 |
| 集計班 | 総括係 | 中村班長 |
| | 第1区 | 本郷主査、白鳥主事、寺島主事、山田主事(兼) |
| | 第2区 | 大田主査、泉主事、小野主事、三上主事(兼)、永井主査(兼) |
| | 最高裁集計 | 集計班全員 |

3 投開票予定時刻一覧表

区分 市町村名		衆議院議員総選挙			最高裁判所裁判官国民審査		
		投票状況報告予定時刻	開票開始時刻	開票終了時刻	投票状況報告予定時刻	開票開始時刻	開票終了時刻
市	青森市	20.00	19.30	22.30	20.00	19.30	2.00
	八戸市	19.30	19.30	22.00	19.45	22.00	24.00
	十三和田市	19.00	19.30	22.00	19.00	19.30	23.00
	三沢市	19.00	19.30	22.00	19.10	19.00	24.00
	むつ市	18.50	19.30	20.50	18.50	19.30	23.00
東 津 軽 郡	平内町	19.00	19.30	21.30	19.00	19.30	23.30
	今別町	18.30	19.00	20.30	18.30	19.00	21.00
	蓬田村	18.20	18.50	20.00	18.20	18.30	21.00
	三平館村	18.10	19.00	20.00	18.10	19.00	21.00
	三厩村	18.15	19.00	20.00	18.15	19.00	21.00
上 北 郡	野辺地町	19.00	19.15	21.30	19.30	19.15	0.00
	七百戸町	18.30	19.30	21.30	18.30	19.30	23.00
	十和田町	19.10	19.00	21.30	19.20	19.00	23.30
	十六戸町	19.00	19.30	21.00	19.00	19.30	20.00
	横浜町	19.00	19.00	21.30	19.00	19.00	23.00
	上北町	18.30	19.00	21.30	18.30	19.00	22.30
	下北町	18.47	19.30	21.00	18.40	19.30	23.30
	天間林村	19.15	19.00	21.00	19.15	19.00	0.00
	六ヶ所村	18.30	19.00	21.00	18.30	21.00	22.30
	六ヶ所村	18.40	19.00	20.30	18.40	19.00	22.00
下 北 郡	川内町	19.00	19.00	20.30	19.00	19.00	21.30
	大畑町	18.30	19.20	21.00	18.30	19.20	23.00
	大通村	18.10	18.30	20.30	18.10	18.30	21.30
	風間浦村	18.30	19.00	21.30	18.45	19.00	0.00
	佐井村	18.30	19.00	21.00	18.30	19.00	23.00
	勝野沢村	19.00	19.30	21.00	19.00	19.30	23.00
	勝野沢村	18.20	19.00	20.30	18.20	19.00	21.30
三 戸 郡	三五戸町	19.10	19.30	21.00	19.10	19.30	20.00
	五戸町	18.40	19.00	21.30	18.50	19.00	20.00
	子川町	18.10	19.30	21.00	18.10	19.30	20.00
	名南川町	18.50	19.00	20.50	18.50	19.00	22.30
	階上村	18.30	19.00	20.30	18.30	19.00	21.00
	福地村	18.30	19.00	21.00	18.30	19.00	22.00
	南郷村	18.40	19.00	21.00	18.40	19.00	22.00
	倉石村	18.45	19.00	20.30	18.45	19.00	22.00
	新石郷村	18.55	19.00	20.30	18.55	19.00	22.00
	新石郷村	18.30	19.00	21.00	18.30	19.00	22.30

区分 市町村名		衆議院議員総選挙			最高裁判所裁判官国民審査		
		投票状況報告予定時刻	開票開始時刻	開票終了時刻	投票状況報告予定時刻	開票開始時刻	開票終了時刻
市	弘前市	20.30	19.30	22.30	20.30	19.30	2.00
	黒石市	18.30	19.15	21.30	18.30	19.15	22.30
	五所川原市	19.30	19.00	21.20	19.30	19.00	23.20
西 津 軽 郡	鱒ヶ沢町	19.30	19.30	22.00	19.30	19.30	0.00
	木造町	19.00	19.00	22.00	19.00	20.00	22.30
	深浦町	19.30	20.00	22.00	19.30	20.00	23.00
	森田村	19.25	18.30	20.30	18.25	18.30	20.30
	岩崎村	19.20	19.00	20.30	18.25	20.30	22.30
	柏崎村	19.20	18.30	19.20	18.20	18.30	21.00
	稲垣村	19.00	19.00	20.00	19.00	19.00	21.00
車力村	19.00	19.00	20.00	19.00	20.00	21.00	
中 津 軽 郡	岩木町	19.30	19.00	20.30	19.50	20.40	22.00
	相馬村	19.00	19.00	20.00	19.00	19.00	22.00
	西目通村	19.00	18.30	20.30	19.00	18.30	21.30
南 津 軽 郡	藤崎町	19.00	19.00	21.30	19.00	19.00	23.30
	大尾町	19.00	19.00	21.00	19.00	19.00	23.00
	浪上町	18.30	18.50	20.40	18.30	18.50	21.30
	平常岡町	18.40	19.00	22.00	18.40	19.00	0.00
	常盤賀町	19.00	19.05	22.30	19.00	20.30	0.00
	田舎盤村	18.40	18.50	20.30	18.40	18.50	21.00
	碓ヶ関村	18.30	19.00	20.30	19.00	19.00	22.00
北 津 軽 郡	板柳町	18.30	19.00	21.30	18.30	19.00	23.00
	金木町	18.50	19.00	22.00	18.50	19.00	22.30
	中里町	19.30	19.00	20.30	19.30	19.00	22.00
	鶴田町	19.00	19.00	22.00	19.00	19.00	22.00
	市浦村	19.00	19.00	20.30	19.00	19.00	20.30
	小泊村	18.30	19.00	21.00	18.30	19.00	21.00

投開票速報市町村打合せ事項

テレビ、ラジオの普及している今日においては、投票の状況、開票の結果等を正確かつ迅速に有権者に知らせることも、選管の重要な責務である。速報、報道の体制について、前回同様慎重に検討を加え、極力スピード・アップをはかることとしたので、ご了知のうえ、ご協力をいただきたい。

第1 衆議院議員総選挙の投、開結果の速報について

1 投票当日の有権者数 ——— 全市町村

男、女、計の区分により、9日の12時までに、下記の電話で報告すること。

電話	〔	青森 22-1111 (大代表)	〕	のいずれか
		内線 274、275、276、277		
		278、279、280、281		
		青森 22-4243		

なお、発信者が一通り数字等を送り終った後は、受信者はそれを復唱することとしている。(以下の報告についても、同様とする。)

2 投票状況の中間速報 ——— 下記23市町村のみ

第1区(青森市、八戸市、十和田市、三沢市、むつ市、平内町、平館村、野辺地町、七戸町、川内町、東通村、南部町、倉石村 計13団体)

第2区(弘前市、黒石市、五所川原市、柏村、稲垣村、岩木町、藤崎町、尾上町、板柳町、中里町 計10団体)

該当団体は、10時、11時、14時、16時、17時30分の5回の時点において、できるだけ多くの管内投票所から、当該投票所の投票当日の有権者数(A)と投票者数(B)の電話報告を求め、当該市町村の有権者数に投票率($Bの合計/Aの合計=D$)を乗じた投票者数(E)を算出し、衆議院議員総選挙投票状況中間速報(第1号様式)により、各時点後の20分までに、次の指定電話で報告すること。

なお、投票当日の有権者数は、初回報告(10時現在)のみでよいこと。

青 森	23-2221	(青森市、八戸市)
	23-2222	(三沢市、むつ市、平内町)
	23-2223	(平館村、野辺地町、七戸町)
	23-2224	(川内町、東通村、南部町)
	23-2225	(十和田市、倉石村)
	23-2226	(弘前市、黒石市)
	23-2227	(柏村、稲垣村、岩木町)
	23-2228	(藤崎町、尾上町、板柳町)
	23-2229	(五所川原市、中里町)

3 投票状況の確定速報

衆議院議員総選挙投票状況確定速報(第2号様式)により、遅くとも19時40分(逢田村、平館村、三

厩村、風間浦村、脇野沢村、森田村、柏村、稲垣村、車力村、田舎館村については19時10分)までに指定電話で報告すること。やむを得ず報告が19時41分(19時11分)以後になった場合は、第1区は青森23-2136、第2区は青森23-2281の電話で報告すること。

4. 得票状況の中間速報 —— 全市町村

衆議院議員総選挙得票中間速報(第1区は第3号の2様式、第2区は第4号の2様式)により、必ず所定の報告時刻に指定電話で報告すること。なお、この際の得票は、100票単位で報告すること。

- (1) 報告時刻、指定電話、受信担当者は、別紙「衆議院議員総選挙速報送受信体制」のとおりである。
- (2) 蓬田村、平館村、三厩村、風間浦村、脇野沢村、森田村、柏村、稲垣村、車力村、田舎館村の10村においては19時20分から、その他の市町村においては19時50分から、30分おきに得票状況を報告すること。
なお、21時50分以後は20分おきに報告すること。
- (3) 所定の報告時刻には、候補者の得票数がすべて「0」であっても、または、前回報告結果と同じであっても、確定するまで報告すること。
- (4) 指定電話の報告所要時間は3分未満であるから、報告後は指定通話時刻の直前までに報告内容を調べて電話口に待つようにし、手際よく報告を行なうこと。
なお、あと1~2分で確定するということから指定報告時刻に報告せず、確定報告をするという事のないように留意すること。
- (5) 送信は、市町村名、開票率、番号順に候補者の姓と得票数の累計、その合計という順序にすること。

5. 得票状況の確定速報 —— 全市町村

衆議院議員総選挙得票確定速報(第1区は3号様式、第2区は4号様式)により、「確定分」と断ってから報告すること。

- (1) 報告は、「送受信体制」の「集計係への回付時刻」から「次の市町村からの通報時刻」までの間、指定電話があいているから、この時間に、指定電話ですること。
なお、指定電話があいていない場合は、第1区は23-2136、第2区は23-2281で報告すること。
- (2) 確定速報は、投票総数、有効投票数、得票数などを照合し、よく確認の後に行なうこと。

第2 最高裁判所裁判官国民審査結果の速報について

最高裁判所裁判官国民審査確定速報(第5号様式)により、開票が確定した後において報告すること。

- (1) 22時00分前に確定した市町村であっても22時00分前には報告しないこと。
- (2) 指定電話があいていない場合は、第1区は23-2136、第2区は23-2281で報告すること。
- (3) 確定速報は、各符合個所を照合し、よく確認の後に行なうこと。

第3 投票に関する調および開票結果報告の提出について

各市町村の衆議院議員総選挙と最高裁判所裁判官国民審査の投票に関する調、開票結果報告は、所定の様式により作成のうえ、なるべく11日の午前中に県選管に持参し、各市町村担当者の検収をうけること。

第4 その他

投開票事務について疑義がある場合には本部 { 22-2000 / 22-4243 } へ連絡すること。

受信係の受信要領

1 総選挙投票状況中間速報

投票状況中間速報は、次の指定市町村から、10時、11時、14時、16時、17時30分の各時点における投票状況を、各時点後の20分までに、指定電話で報告されるので、第1号様式により受信し、集計係へ回付すること。

なお、発信者が一通り数字等を送り終わった後は、受信者はそれを復誦すること。（以下の報告についても同様とする）

第1区（青森市、八戸市、十和田市、三沢市、むつ市、平内町、平館村、野辺地町、七戸町、川内町、東通村、南部町、倉石村 計13団体）

第2区（弘前市、黒石市、五所川原市、柏村、稲垣村、岩木町、藤崎町、尾上町、板柳町、中里町 計10団体）

2 総選挙投票状況確定速報

投票状況確定速報は第2号様式で受信し、なるべく19時40分（蓬田村、平館村、三厩村、風間浦村、脇野沢村、森田村、柏村、稲垣村、車力村、田舎館村、については19時10分）までに終了するようにすること。受信した場合は、各欄の計数および投票率を精査し、それを第3号様式または第4号様式の投票調に転記した後集計係へ回付するものとする。19時41分（19時11分）以後、予備電話で受信したものについては、予備電話担当者が各欄の計数および投票率を精査して、当該市町村担当の受信係へ回付し、受信係は、それを第3号様式または第4号様式の投票欄に転記した後、集計係へ回付するものとする。

3 総選挙得票状況中間速報

得票状況中間速報は、中間速報受信用紙に受信し、受信時間帯のとおり1市町村3分で必ず終了するとともに、受持市町村（2～3ヶ所）を集計（縦、横）し、その計欄に、時間、テーブル番号を記入し、それを切り取って、集計係への回付時刻までに集計係へ回付すること。

なお、8市の受信者は、その計欄を集計係に回付した後、受持市の内訳を、連絡係へ回付すること。

中間速報は、19時50分（蓬田村、平館村、三厩村、風間浦村、脇野沢村、森田村、柏村、稲垣村、車力村、田舎館村については19時20分）から21時50分までは30分ごとに、21時50分以後は20分ごとに送信され、確定するまで続けられることになっている。

確定した市町村については、第3号様式または第4号様式により、その最終得票を各回付時刻の受信用紙に転記し、受持市町村の計に算入して集計係へ回付すること。受持市町村全部が確定した場合は、以後の回付時刻には同一の得票数を集計係から指示があるまで回付すること。

4 総選挙得票確定速報

得票確定速報は、第1区は第3号様式、第2区は第4号様式で受信すること。

市町村からの報告は、「集計係への回付時刻」から「次の市町村からの通報時刻」までの間に指定電話で報告されることになっている。

なお、指定電話があいていない場合は、第1区は23-2136第2区は23-2281で報告されることになっている。

受信した場合は各符号個所を精査し、集計係へ回付すること。

5 国民審査の確定速報

国民審査の確定速報は、第5号様式で受信すること。

市町村からの報告は、22時00分以降に指定電話で報告されることになっている。

なお指定電話があいていない場合は、第1区市町村は23-2136第2区市町村は23-2281で報告されることになっている。

受信した場合は、各符号個所を精査し、集計係へ回付すること。

6 その他

- (1) 投票状況確定速報受信時に担当市町村の速報係と時計を合わせること。
- (2) 配付された用紙には、あらかじめ机番号、市町村名等を記入しておくこと。
- (3) 市町村の投票に関する調、開票結果報告の検収は各市町村担当の受信係が行なうこと。
- (4) その他事務の進行処理については、各区の総括の指示によること。

集 計 係 の 集 計 要 領

1. 総選挙投票状況中間速報

- (1) 受信係から回付された中間速報を推定投票率調に転記のうえ集計すること。
- (2) (1)で算出した投票率によって1区、2区、県計の推定投票者数を算出すること。
- (3) (1)、(2)の結果を第1号様式に1区、2区、県計ごとに転記し、連絡係へ回付するものとする。

なお、第1号様式の備考欄には、前回の同時刻の推定投票率をまた選挙当日の有権者数を、あらかじめそれぞれの用紙に記入しておくこと。

2. 総選挙投票状況確定速報

- (1) 受信係から回付された確定速報を、投票調に転記し、転記後の確定速報は連絡係へ回付すること。
- (2) 各区の確定速報が確定したときは、集計し、連絡係へ回付すること。なお第1区の集計係は、第1区の計に第2区の計を加えて、県計も算出すること。

3. 総選挙得票状況中間速報

受信係から回付された各テーブルごとの切取り計は、得票中間速報受信用紙にのりではりつけ、各時間帯の12分以内に集計し、計欄を第3号の2様式または第4号の2様式に転記し、現在時、開票率(得票総数1投票者総数)を記入して連絡係へ回付すること。なお、開票率については、21時20分現在より記入すること。

4. 総選挙得票確定速報

- (1) 受信係から回付された各市町村の確定速報(第1区は第3号様式、第2区は第4号様式)は、開票調および候補者得票調に転記し、連絡係へ回付すること。

5. 国民審査

受信係から回付された各市町村の確定速報(第5号様式)は、投票調、開票調、罷免を可としない投票数等の調に転記し、全市町村が確定したときは、市計、郡計、県計を算出し、連絡係へ回付すること。

なお、転記後は確定速報を受信係へ返戻すること。

連絡係の事務

1. 総選挙投票状況中間速報

集計係から回付された中間速報をそれぞれ2部複写し、1部は発表係へ、1部は本部へ回付すること。

2. 総選挙投票状況確定速報

集計係から回付された確定速報を3部複写し、2部は発表係へ、1部は本部へ回付すること。

次いで回付された投票調については、20部複写し、18部を発表係へ、1部を本部へ、1部は集計係へ回付すること。

3. 総選挙得票状況中間速報

(1) 集計係から回付された得票中間速報を2部複写し、1部を発表係へ、1部を本部へ回付すること。

4. 総選挙得票状況確定速報

集計係から回付された市町村ごとの確定速報を20部複写し、18部を発表係へ、1部は本部へ、1部は受信係へ回付すること。

次いで回付された開票調、候補者得票調については、20部複写し、18部を発表係へ、2部を本部へ回付すること。

5. 国民審査

集計係から回付された投票調・開票調・罷免を可とする投票数等の調を19部複写し、18部を発表係へ、1部を本部へ回付すること。

投票状況の中間速報送受信体制

- ・総括 長沢班長
- ・連絡係 畑井主事 村川主事補 田中補助員
- ・受信係

第1区

受信担当者	配置電話	開票所
1.伴主査	23-2221	青森市、八戸市
2.木村(宏)主査	23-2222	三沢市、むつ市、平内町
3.鳴海主事	23-2223	平館村、野辺地町、七戸町
4.菅原主事	23-2224	川内町、東通村、南部町
5.高坂主事	23-2225	十和田市、倉石村

第2区

受信担当者	配置電話	開票所
1.木村(努)主査	23-2226	弘前市、黒石市
2.布施主事	23-2227	柏村、稲垣村、岩木町
3.笹原主事	23-2228	藤崎町、尾上町、板柳町
4.宮川主事	23-2229	五所川原市、中里町

- ・集計係 本郷主査 泉田主事

開票速報受信体制

1. 分担表

第1区

報道関係者への発表時刻		19.50	20.20	20.50	20.50	21.20	21.50	22.20	22.40	23.00	23.20	23.40	24.00	0.20	
担当者及び配置電話	開票所	市町村からの通報時刻													
		19.50	20.20	20.50	20.50	21.20	21.20	21.50	22.10	22.30	22.50	23.10	23.30	23.50	
1. 木村(努)主査 (T23-2120)	青森市	/	/	53	23	53	23	53	13	33	53	13	33	53	
	八戸市	/	/	56	26	56	26	56	16	36	56	16	36	51	
	十和田市	/	/	50	20	50	20	50	10	30	50	10	30	50	
2. 伊藤主査 (T23-2122)	三沢市	/	/	53	23	53	23	53	13	33	53	13	33	53	
	むつ市	/	/	56	26	56	26	56	16	36	56	16	36	56	
	平内町	/	/	50	20	50	20	50	10	30	50	10	30	50	
3. 鳴海主事 (T23-2123)	蟹田町	/	/	53	23	53	23	53	13	33	53	13	33	53	
	今別町	/	/	56	26	56	26	56	16	36	56	16	36	56	
	蓬田村	19.20	56	26	56	26	56	26	56	16	36	56	16	36	56
4. 山田主事 (T23-2124)	平館村	19.20	50	20	50	20	50	20	50	10	30	50	10	30	50
	三厩村	19.23	53	23	53	23	53	23	53	13	33	53	13	33	53
	麴野沢村	19.26	56	26	56	26	56	26	56	16	36	56	16	36	56
5. 柳田主事 (T23-2125)	川内町	/	/	50	20	50	20	50	10	30	50	10	30	50	
	大間町	/	/	53	23	53	23	53	13	33	53	13	33	53	
	南部町	/	/	56	26	56	26	56	16	36	56	16	36	56	

報道関係者への発表時刻		19.50	20.20	20.50	21.20	21.50	22.20	22.40	23.00	23.20	23.40	24.00	0.20
担当者及び配置電話		市町村からの通報時刻											
開票所													
6. 木村(宏)主査 (T23-2126)	福地村	/	50	20	50	20	50	10	30	50	10	30	50
	南郷村	/	53	23	53	23	53	13	33	53	13	33	53
	倉石村	/	56	26	56	26	56	16	36	56	16	36	56
7. 武田主事 (T23-2127)	十和田町	/	50	20	50	20	50	10	30	50	10	30	50
	上北町	/	53	23	53	23	53	13	33	53	13	33	53
	東北町	/	56	26	56	26	56	16	36	56	16	36	56
8. 成田主事補 (T23-2128)	下田町	/	50	20	50	20	50	10	30	50	10	30	50
	六ヶ所村	/	53	23	53	23	53	13	33	53	13	33	53
	大畑町	/	56	26	56	26	56	16	36	56	16	36	56
9. 小笠原主査 (T23-2129)	風間浦村	19.20	50	20	50	20	50	10	30	50	10	30	50
	佐井村	/	53	23	53	23	53	13	33	53	13	33	53
	新郷村	/	56	26	56	26	56	16	36	56	16	36	56
10. 菅原主事 (T23-2130)	野辺地町	/	50	20	50	20	50	10	30	50	10	30	50
	百石町	/	53	23	53	23	53	13	33	53	13	33	53
	六戸町	/	56	26	56	26	56	16	36	56	16	36	56
11. 布施主事 (T23-2133)	横浜町	/	50	20	50	20	50	10	30	50	10	30	50
	天間林村	/	53	23	53	23	53	13	33	53	13	33	53
	東通村	/	56	26	56	26	56	16	36	56	16	36	56

12. 笹原主事 (T23-2134)	田子町		50	20	50	20	50	10	30	50	10	30	50
	名川町		53	23	53	23	53	13	33	53	13	33	53
	階上村		56	26	56	26	56	16	36	56	16	36	56
13. 近藤主事補 (T23-2135)	七戸町		19.50	20	50	20	50	10	30	50	10	30	50
	三戸町		53	23	53	23	53	13	33	53	13	33	53
	五戸町		56	26	56	26	56	16	36	56	16	36	56
集計係への回付時刻	19.33	20.03	20.33	21.33	21.03	21.33	22.03	22.23	22.43	23.03	23.23	23.43	0.03
集計係の集計終了時刻	4.5	1.5	4.5	4.5	1.5	4.5	1.5	3.5	5.0	1.5	3.5	5.0	1.5

第 2 区

報道関係者への発表時刻		19. 50	20. 20	20. 50	21. 20	21. 50	22. 20	22. 40	23. 00	23. 20	23. 40	24. 00	0. 20	
担当 配置	及び 電話	市 町 村 か ら の 通 報 時 刻												
		開 票 所	19. 20	19. 50	20. 20	20. 50	21. 20	21. 50	22. 10	22. 30	22. 50	23. 10	23. 30	23. 50
1	永井主査 (T23-2221)	柏村	19. 20	19. 50	20. 20	20. 50	21. 20	21. 50	22. 10	22. 30	22. 50	23. 10	23. 30	23. 50
		稲垣村	19. 23	53	23	53	23	53	13	33	53	13	33	53
2	三上主事 (T23-2222)	森田村	19. 20	50	20	50	20	50	10	30	50	10	30	50
		車力村	19. 23	53	23	53	23	53	13	33	53	13	33	53
3	山口主査 (T23-2223)	弘前市	/	50	20	50	20	50	10	30	50	10	30	50
		黒石市	/	53	23	53	23	53	13	33	53	13	33	53
4	横浜主査 (T23-2224)	五所川原市	/	56	26	56	26	56	16	36	56	16	36	56
		鯉ヶ沢町	/	50	20	50	20	50	10	30	50	10	30	50
5	対馬主事 (T23-2225)	木造町	/	53	23	53	23	53	13	33	53	13	33	53
		深浦町	/	56	26	56	26	56	16	36	56	16	36	56
6	田辺主事 (T23-2226)	岩崎村	/	50	20	50	20	50	10	30	50	10	30	50
		岩木町	/	53	23	53	23	53	13	33	53	13	33	53
6	田辺主事 (T23-2226)	西日屋村	/	56	26	56	26	56	16	36	56	16	36	56
		常盤村	/	50	20	50	20	50	10	30	50	10	30	50
6	田辺主事 (T23-2226)	田舎館村	19. 20	53	23	53	23	53	13	33	53	13	33	53
		碓ヶ関村	/	56	26	56	26	56	16	36	56	16	36	56

7 奈良岡主事 (T23-2227)	尾上上町		50	20	50	20	50	20	50	10	30	50	10	30	50
	中里町		53	23	53	23	53	23	53	13	33	53	13	33	53
	市浦村		56	26	56	26	56	26	56	16	36	56	16	36	56
8 泉田主事 (T23-2228)	相馬村		50	20	50	20	50	20	50	10	30	50	10	30	50
	大鏑町		53	23	53	23	53	23	53	13	33	53	13	33	53
	小泊村		56	26	56	26	56	26	56	16	36	56	16	36	56
9 西沢主事 (T23-2229)	藤崎町		50	20	50	20	50	20	50	10	30	50	10	30	50
	浪岡町		53	23	53	23	53	23	53	13	33	53	13	33	53
	平賀町		56	26	56	26	56	26	56	16	36	56	16	36	56
10 加藤主事 総 (T23-2280)	板柳町		50	20	50	20	50	20	50	10	30	50	10	30	50
	金木町		53	23	53	23	53	23	53	13	33	53	13	33	53
	鶴田町		56	26	56	26	56	26	56	16	36	56	16	36	56
集計係いの回付時刻		19.33	20.07	20.33	21.03	21.33	22.03	22.23	22.43	23.03	23.43	23.43	23.43	23.43	0.03
集計係の集計終了時刻		45	15	45	15	45	15	35	55	15	35	55	35	55	15

2 会場配置図（第一区）

場所 県議会第2委員会室

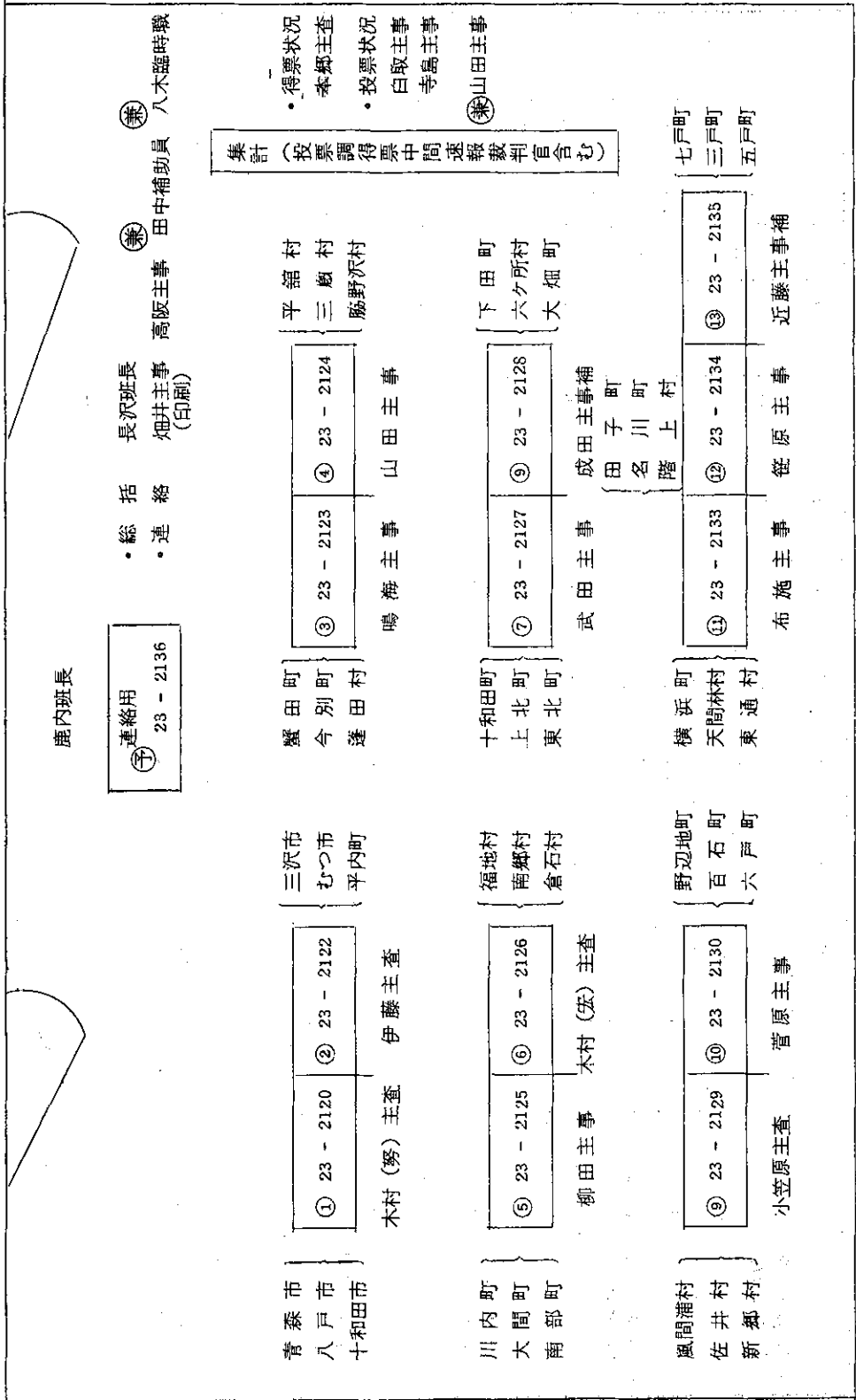

伴主査

連絡用
① 23 - 2281

総括 佐々木班長
連絡 宮川主事 工藤補助員

兼 沢田主事

兼 村川主事補

柏村
稲垣村

① 23 - 2221 ② 23 - 2222

永井主査 三上主事

森田村
車力村

弘前市
黒石市
五所川原市

③ 23 - 2223

山口主査

④ 23 - 2224

横浜主査

勝ヶ沢町
木造町
深浦町

岩崎町
岩木町
西目屋村

⑤ 23 - 2225 ⑥ 23 - 2226

対馬主事 田辺主事

常盤村
田舎館村
碓ヶ関村

尾上町
中里町
市浦村

⑦ 23 - 2227

奈良岡主事 泉田主事

⑧ 23 - 2228

相馬村
大野町
小泊村

藤崎町
浪岡町
平賀町

⑨ 23 - 2229 ⑩ 23 - 2280

西沢主事 加藤主事補

板柳町
金木町
鶴田町

集計（投票調得票中間速報裁判官を含む）

• 得票状況
大田主査

• 投票状況
泉主事
小野主事
三上主事
永井主査

3 過 程 図

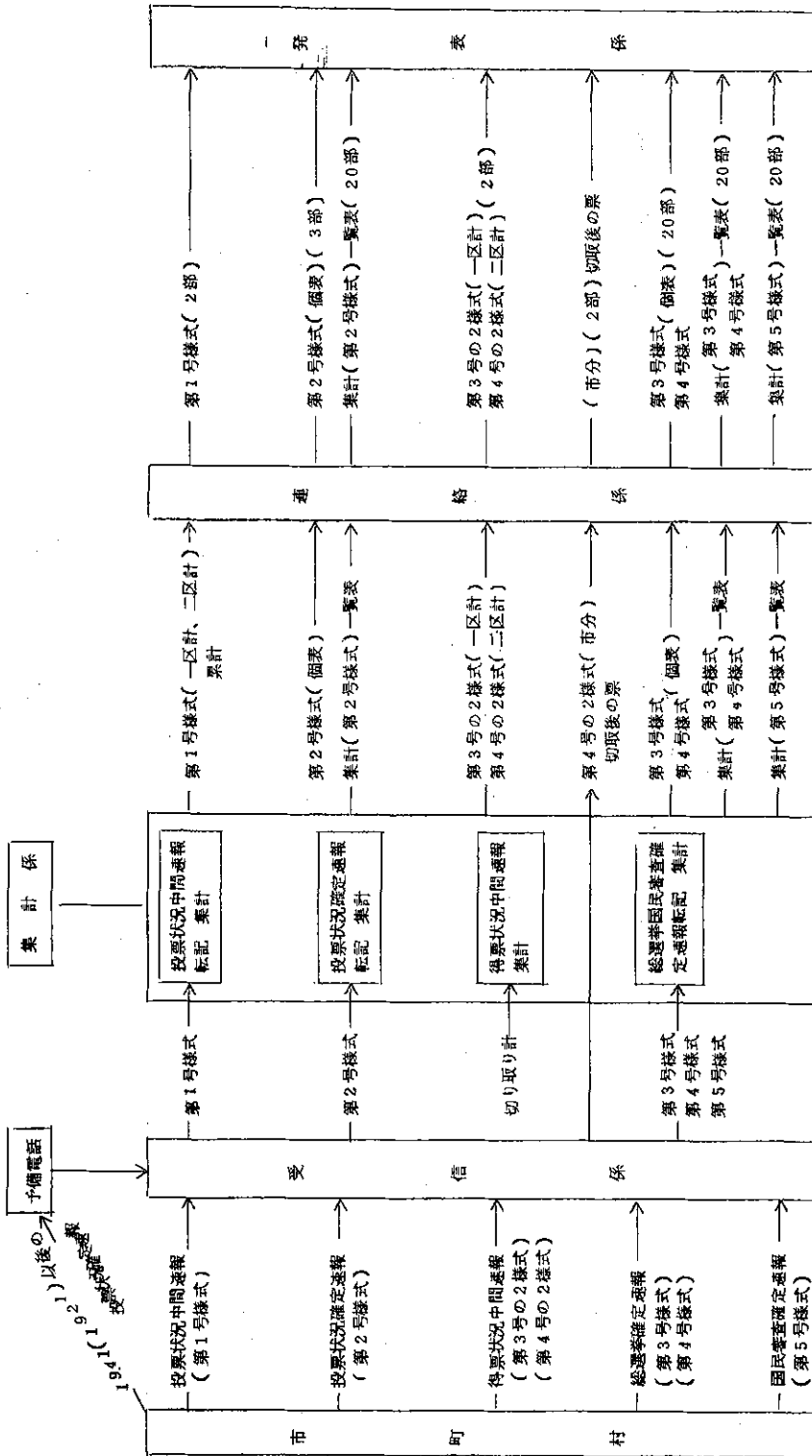

4 衆議院議員総選挙 受信体制見取図
最高裁判官国民審査

場所 県議会 6階

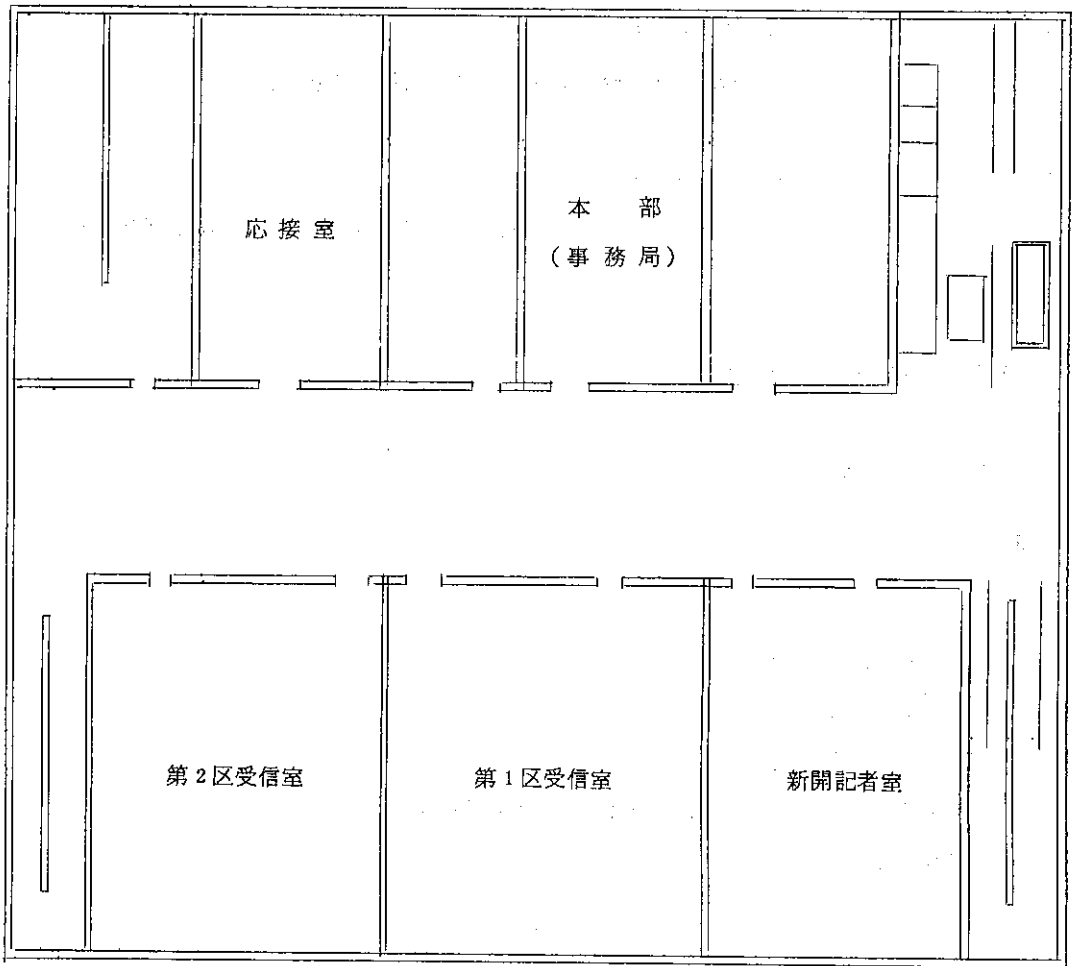

電話配置	{	第1区	受信用	13本	予備	1本
		第2区	"	10本	"	1本
		本部				2本
		計		23本		4本
		(総配置本数 27本)				

第1号様式

第 区衆議院議員総選挙投票状況中間速報

発信者

受信者

県 計

天 候

市 町 村

時

分受領

区 分	投票当日の有権者数C 人	投票率(100.00%)D %	投票者数E 人	備 考
男				
女				
計				

注 投票率は、小数点第1位まで記入することとし、2位以下は四捨五入すること。

第2号様式

第 区衆議院議員総選挙投票状況確定速報

発信者

受信者

県 計

市 町 村

時 分 受 領

区 分	投票当日の有権者数	投 票 者 数	棄 権 者 数	投票率(100.00%)
男	人	人	人	%
女				
計				

注 投票率は、小数点以下第二位まで記入することとし、三位以下は四捨五入すること。

第3号様式

第1区衆議院議員総選挙得票確定速報

1 投票調

市町村

区分	投票者 の人数	投票者数	棄権者数	投票率 (100.00%)
男				
女				
計		A		

2 開票調

送信者

時 分受領

受信者

投票総数	内 訳		無効投票率	備考 投票者数と投票総数が合 (致しないときはその理由) を記入
	有効投票数	無効投票数		
B 票	C 票		%	E 不受理 F 持帰り

3 候補者別得票調

番号	党派	候補者	得票数
1	公明党	古寺 宏	票
2	自由民主党	中村 拓道	票
3	無所属	佐川 由三郎	票
4	自由民主党	竹中 修一	票
5	無所属	鈴木 象一	票
6	日本社会党	千葉 民蔵	票
7	日本社会党	米内山 義一郎	票
8	自由民主党	森田 重次郎	票
9	日本共産党	沢田 半右衛門	票
10	自由民主党	熊谷 義雄	票
計			D 票

注 A = B + E + F C = D

第3号の2様式

第1区 衆議院議員総選挙得票速報

中間 県計 開票率 %
 市町村 時 分 現在

番号	党派	候補者	得票	数
1	公	古寺 宏		票
2	自	中村 拓道		票
3	無	佐川 由三郎		票
4	自	竹中 修一		票
5	無	鈴木 象一		票
6	社	千葉 民蔵		票
7	社	米内山 義一郎		票
8	自	森田 重次郎		票
9	共	沢田 半右衛門		票
10	自	熊谷 義雄		票
計				票

発表時間 時 分

第4号 様式

第2区 衆議院議員総選挙得票確定速報

1 投票調

市町村

区分	投票当日者の数	投票者数	棄権者数	投票率 ($\frac{\text{投票者数}}{\text{投票当日者の数}} \times 100.00\%$)
男	人	人	人	%
女				
計		A		

2 開票調

送信者

時

分受預

受信者

投票総数			無効投票率	備考 投票者数と投票総数が合致しないときはその理由を記入
	有効投票数	無効投票数		
B 票	C 票	票	%	E 不受理 F 持帰り

3 候補者別得票調

番号	党派	候補者	得票数
1	自由民主党	竹内 黎一	票
2	日本社会党	東海 正次郎	票
3	自由民主党	森田 のりお	票
4	日本共産党	津川 武一	票
5	民社党	浅利 崇	票
6	自由民主党	田沢 吉郎	票
計			D 票

注 A = B + E + F C = D

第4号の2様式

第2区 衆議院議員総選挙得票速報

県 計

開票率

市 町 村

時 分現在

番 号	党 派	候 補 者	得 票 数
1	自	竹 内 黎 一	票
2	社	東 海 正 次 郎	票
3	自	森 田 の り お	票
4	共	津 川 武 一	票
5	民	浅 利 崇	票
6	自	田 沢 吉 郎	票
計			票

発表時間

時

分

最高裁判所裁判官国民審査確定速報

送信者

受信者

1 投票調

市町村

時分受預

区分	投票当日の有権者数	投票者数	棄権者数	投票率(100.00%)
男	人	人	人	
女	人	人	人	
計	人	A 人	人	

2 開票調

投票総数	内 訳		無効投票率 (100.00%)	備考 投票者数と投票総数が合致しないときはその理由を記入する。
	有効投票数	無効投票数		
B 票	総 数	C 票	票	E不受理 票
	国民審査法第22条第2項の規定の適用を受けたもの	票		
	国民審査法施行令第10条第2項の規定の適用を受けたもの	票		F持帰り 票

3 開 票 内 訳

区 分	有効投票数	計 算 得 票 数			
		罷 免 を 可 と する も の	罷 免 を 可 と し ない も の	記 載 無 効	合 計
1 審査に付される裁判官のすべて罷免を可としないもの					
2 記載を無効とされた裁判官の外すべての裁判官について罷免を可としないもの					
3 審査に付される裁判官 1 人の罷免を可とするもの					
4 審査に付される裁判官 2 人の罷免を可とするもの					
5 審査に付される裁判官 3 人の罷免を可とするもの					
6 審査に付される裁判官 4 人の罷免を可とするもの					
7 審査に付される裁判官 5 人の罷免を可とするもの					
8 審査に付される裁判官 6 人の罷免を可とするもの					
9 審査に付される裁判官全員の罷免を可とするもの					
計	D	H	I	J	K

4 各裁判官に対する審査の内訳

番号	裁 判 官 氏 名	罷免を可とする投票数(×のあるもの)	罷免を可としない投票数(×のあるもの)	記載無効数	合 計	備 考
1	小 川 信 雄					
2	坂 本 吉 勝					
3	岡 原 昌 男					
4	藤 林 益 三					
5	下 田 武 三					
6	岸 盛 一					
7	天 野 武 一					
	計	H'	I'	J'	K'	

注 A = B + E + F C = D H = H' I = I' J = J' K = K' H + I + J = K = D × 7

集 計 用 紙

区 分	すべての裁判官の罷免を可とするもの の 計	罷免を可とするものがあるもの (Xの記号があるもの)							記載無効の外すべての裁判官の罷免を可としたものがないが記載無効があるもの (Xの記号なし) の 計	記載無効のもの の 計	罷免を可としないもの の 計	合計			
		1人の裁判官に対する罷免を可とするもの	2人の裁判官に対する罷免を可とするもの	3人の裁判官に対する罷免を可とするもの	4人の裁判官に対する罷免を可とするもの	5人の裁判官に対する罷免を可とするもの	6人の裁判官に対する罷免を可とするもの	全員の裁判官に対する罷免を可とするもの							
裁判官氏名	票	票	票	票	票	票	票	票	票	票	票	票			
1 小川 信雄	①											④			
2 坂本 吉勝															
3 岡原 昌男															
4 藤林 益三															
5 下田 武三															
6 岸 盛一															
7 天野 武一															
計	⑤	⑥	⑦	⑧	⑨	⑩	⑪	⑫	⑬	⑭	⑮	⑯	⑰	⑱	⑳

符合箇所 ①×7=⑤ ③×7=⑮+⑯+⑰ ⑧+⑨+⑩+⑪+⑫+⑬+⑭+⑮

②×7=⑥+⑦ ④×7=⑱+⑳+㉑+㉒

区分用紙

審査に付される裁判官

人に対する罷免を可とするもの

票

裁判官氏名	区分	罷免を可とするもの数		罷免を可としないもの数		記載を無効とされたもの数		計
			点		点		点	
1 小川信雄			点				点	
2 坂本吉勝								
3 岡原昌男								
4 藤林益三								
5 下田武三								
6 岸盛一								
7 天野武一								
	計							

備考 1. この用紙は、裁判官に対する罷免を可とするものを裁判官の数に区分して記載するためのものである。また、記載無効の外すべての裁判官の罷免を可としないものの区分にも使用するが、この場合は、罷免を可とするものの数欄は記載されないものである。

最高裁判所裁判官国民審査結果報告

記以下

記

投票総数	左の内訳		備考	
	有効投票	無効投票		
裁判官氏名	罷免を可としない投票数 (Xを書いていない数)	罷免を可とする投票(Xを書いている投票数)	記載を無効とされたものの数	

国民審査投票に関する無効投票調

正規の用紙を用いないもの	Xの記号以外の事項を記載したもの	その他(裁判官の全員について記載無効となる結果投票全部が無効となるもの等)	計

自書しないもの	裁判官の何人についてXの記号を付したか確認しがたいもの	その他	計

市長村長選挙

(昭和47年11月18日～昭和48年1月21日執行)

1 南津軽郡田舎館村長選挙

選挙の種類	村長選挙		市町村名	田舎館村				
選挙すべき人員	1人		選挙の期日	47年11月18日				
選挙すべき理由	退職による		選挙の期日の告示年月日	47年11月10日				
1. 選挙当日の有権者数、投票者数および投票率等								
性別	選挙当日の有権者数	投票者数	棄権者数	投票率	投票総数	有効投票率	無効投票数	
男	3,253	2,724	529	83.73	6,033	5,999	34	
女	3,694	3,309	385	89.57	無効投票率	法定得票数	供託金没収点	
計	6,947	6,033	914	86.84	0.56	1,500	600	
2. 候補者別得票数								
当落の別	(ふりがな)候補者氏名	性別	年齢	職業	党派	新現(前)元別	得票数	備考
当選	くどうてつお藤鉄男	男	57	農業	無	新	3,897	
次点	こばやしむらじ小林村治	男	41	会社員	無	新	2,102	
計	名							
3. 当選人調								
当選年月日	当選告示年月日	当選証書附与年月日	住所	職業	氏名	生年月日	備考	
47.11.18	47.11.19	47.11.19	田舎館村大字大根子字村立37	農業	正藤鉄男	大正3.11.22		

2 南津軽郡常盤村長選挙

選挙の種類	村長選挙		市町村名	常盤村				
選挙すべき人員	1人		選挙の期日	48年1月21日				
選挙すべき理由	任期満了		選挙の期日の告示年月日	48年1月14日				
1. 選挙当日の有権者数、投票者数および投票率等								
性別	選挙当日の有権者数	投票者数	棄権者数	投票率	投票総数	有効投票数	無効投票数	
男	1,947	1,830	117	93.99	3,903	3,879	24	
女	2,164	2,073	91	95.78	無効投票率	法定得票数	供託金没収点	
計	4,111	3,903	208	94.94	0.61	970	388	
2. 候補者別得票数								
当落の別	(ふりがな) 候補者氏名	性別	年齢	職業	党派	新現(前)別	得票数	備考
当選	三浦二郎	男	46	農	無	新	1,994	
次点	高木為貞	男	47	商	無	現	1,885	
計							3,879	
3. 当選人調								
当選年月日	当選告示年月日	当選証書附与年月日	住所	職業	氏名	生年月日	備考	
48.1.21	48.1.21	48.1.22	常盤村大字常盤字富田18の7	農業	三浦二郎	大正15.10.21		

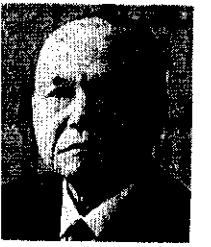

自由民主党
森田重次郎
八十二歳

公約

- 私は今回の選挙に最後の政治生命をかけて立候補致しました。その理由は、今、わが青森県はむつ小川原巨大開発という世紀の大事業を如何に国民の幸福に結びつけるかという大きな政治的課題を背負って居り、これが達成のため森田は自分の政治生命のすべてを投入せんとするものであります。
- 1. 公害を未然に防止するため企業立地の段階で科学的に規制する。
- 2. 関連産業は周辺市町村に広める。
- 3. 道路交通網を整備する。
- 4. 住民の福祉対策を確立する。
- 5. 集団化、広域化の農業対策を樹立する。
- 6. 青少年教育の充実を図る。
- 7. 漁港の整備を図り漁業振興対策を図る。

福祉保障対策

- (1) 母子福祉年金を六、五〇〇円に引上げる。
- (2) 障害福祉年金を七、五〇〇円にする。
- (3) 恩給遺族年金を大巾に改善する。
- (4) 老人を扶養する世帯に十六万円の控除をはかり、さらに拡大する。
- (5) 七〇才以上の医療費を無料としたが之を六十五才に引下げる。
- (6) 提出制国民年金は月額五万円に引上げる。
- (7) 上、下水道、し尿、廃棄物等処理費の大巾増をはかり生活環境の向上につとめる。
- (8) 僻地医療機関の整備と医師の招聘、看護婦の確保
- (9) 広域医療施設(むつ市に初めて出来た)の予算拡大をはかる

教育対策

- (1) 教員養成大学、大学院の創設準備、教員研修の拡充、教員一万人の海外研修派遣等教員の資質を向上せしめる。
- (2) 三年間で教員の待遇を大巾に改善する。
- (3) 日本育英会の予算を大巾に増大し弾力性ある運営をはかる。

中小企業対策

- (1) 中小企業振興事業資金の増大をはかり、集団化、近代化等資金補助の拡大をはかる。
- (2) 商工会を通じ小社に対する低利、無担保保証融資の創設
- (3) 事業主報酬制度の創設

税制対策

所得税、住民税を中心として半年度五、〇〇〇億円、特にサラリーマン課税の軽減に重点をおく。

豊かな生活

以上のような施策を執行することにより所得の増大をはかり青少年の豊かな情操の涵養と共に芸術文化の享受、又週休二日制によって生活の豊かさとしがいを実現したい。

国鉄赤字線対策

国鉄赤字路線たりとも産業路線及通勤路線は絶対確保する。



日本共産党
沢田半右工門
五十三才

◇「あいさつ」

佐藤政権を引継いだ田中政権の四ヶ月は、青森県と日本国民の前途を一層暗いものになりました。アメリカに世直し、大資本本位の自民党政治を、日本国民の政治、真に民主的な政治に革新するため立候補致しました。

日本共産党は、二十三年前から一つの中国論、平和五原則の立場にたつて一貫して日中国交回復を主張してきた、ただ一つの政敵です。この立場から日中国交回復に賛成です。

一、ベトナムの侵略戦争に反対、安撫条約の廃棄、北方領土返還を実現し、三沢基地を撤去させます。

わたしは、アメリカがベトナム民主共和国と約束した和平協定に一日も早く調印することを要求します。

田中内閣のやっている、米軍の戦車重戦車制限を緩和してベトナムにおくことや、沖繩にたぐさのB52を飛ばさせることを許し、安撫条約を廃棄し、平和、中立の日本をつくりたい。

二千歩以上の広さをもつ三沢米軍基地をとりはらひ、跡地を何に使うかは、地元住民がきめたい。

青森県をミサイルの基地にすることに反対し、北方領土を放棄したのは自民党の責任です。共産党は、日ソ平和条約をむすび、ハバロフスクを、安撫条約を千島海峡を返還させます。漁民が安心して操業できるよう協定を結びます。

二、むつ小川原開発に反対し豊かな青森県をつくりたい。

むつ小川原開発は、公害をまきちらし、大企業のために土地が買ひしめられ、漁業が破壊されて農民が犠牲になる大資本のための開発だから反対です。

本県は、養殖漁業を柱に、地場産品の加工業を中心とした公害のない工業を積極的におこし、つりあいのとれた産業を発展させていきます。

部落ごと、市町村ごとをどうするかにかたや、あなただけが参加した下からの開発計画をたいう地域住民が参加した下からの開発計画をた

◇沢田さんをすいせんします

青森県議員	岩間正男
青森県議員	大塚英五郎
青森県議員	長内邦雄
青森県議員	成田茂
青森県議員	藤田ノブ
青森県議員	佐藤勇
青森県議員	新谷昭二
青森県議員	林徳右衛門

立候補に際して

私は東津軽郡蓬田村に生まれ、蓬田小学校、蓬田中学校、青森県立商業高校(五十期)、法政大学を経て東京大学に学び、青年学生運動を通じて政界に身を投じ、風雲十年の氷の間、勤労者、農漁民、中小企業者、青年学生婦人の生活と権利を守るため、働けば働かざるある平和な明るい豊かな社会の建設を目指して戦ってきました。

今こそこの尊い体験を生かし、田中角栄、石原慎太郎氏等と共に、祖国の自由と平和と民主主義と、ボス政治、側近政治横行の青森県政界大刷新のために命をかけて戦う決意です。

青森県第一区始まって以来初めて立候補した、一番若い代議士候補にみなさま方の絶大なご支持ご支援をお願い申し上げます。

一、清い政治
現在わが国で最も必要なことは、老人ボス中心、カネ万能主義の自民党の古い体質を根底から改革し、清廉な政治が行なわれることです。

二、理想選挙
数億円の現金をばりまき、一振脚を集めて飲み食いをする腐敗選挙は政治そのものをゆがめます。わが青森県はボス政治、腐敗選挙で有名になっていますが、私は県内の良識有る方々とともにこの青森県に、市川房枝先生の理想選挙ののろしを高々とあげます。

三、明かるい社会
わが国の社会保障制度はまだ充分でなく職場によっては甚だしい格差があります。

四、美しい国土
東洋の美しいこの島国を大切にしたいと思ひます。

山も川も、町も道も美しくすること。そしてこの国土のすみずみに公害を生み出さない大企業を誘致して出稼ぎをしなくても、豊かな生活が出来るように地域の振興をはかり、この国土をまた職業にさらすことのないよう「平和」がいつまでも続くよう若さと情熱をかけて一生懸命がんばりたいと思ひます。

(私の略歴)
根っこの会々長、自民党青年部常任幹事、全日本労働管理士連合会会長、元労働大臣小坂善太郎秘書、労働大臣官房などに勤務し、池田勇人直系として中央政界において活躍してきました。

現在、新日本国土開発株式会社代表取締役社長、国際青少年親善協会会長、日本コンフリー研究所顧問などを勤めています。

県外事務所 東京都中央区銀座一丁目五番十四号(並木美津子宅)
電話 東京〇三五六一七五九四番(代表)



衆議院議員候補
一番若い・自派系無所属・青森県第一区
鈴木重一
青森県東津軽郡蓬田村大字蓬田
(電話蓬田局七四二七番)



日本社会党公認

米内山義二郎

よないやま

「田中ブーム」は危険です

「田中ブーム」がつくられています。一匹百匹もする鯉を飼っている「庶民」ぞうです。国民一人あたり五万円もの軍需費（四次防）を強引に予算化して「平和に徹する」ぞうです。農・漁業を徹底的に叩きつぶして大企業の繁栄をはかるのが「日本列島改造」だと言っているのです。この選挙の重要性は、こうしたまやかしの「田中ブーム」のなかで行なわれることにあります。私は、政治生命をかけてこのたたかいにのぞみます。例えどんなことがあっても、前回のようには直民党に三百議席も与えてはならないのです。「田中ブーム」は危険です。耳をすませば、フアジズムの足音が聞こえてくるのです。

私の二つの任務

第一に私は、乱暴きわまりない「むつ小川原巨大開発」の嵐から住民のくらしと大自然を守ります。人々が、何百年も住みついてきた平和な村に、大企業にあやつられた高級役人が、ことわりもなく「線引き」をしたり、他人の土地や財産や人生に勝手に「値」をつけて、あげくのはてに部落を移転させたり……こんなものかえり方や「開発」のやり方を、私は、どうしても許すことができないのです。第二に、私は、県産米を全国の最下等級に格下げするような理不尽な自民党政と対決して、米づくり農業を守ります。レイメイ、シモキタなど種の品種にまで攻撃を加えるいまの農政に、私は、心の底からの憤りをおぼえます。この攻撃のネライは、県下の農民の生産意欲を阻害して、農家に土地を手放させることにあります。これは、別の見方をすれば、「巨大開発」の土地を手に入れやすくするための地ならしなのです。自民党の「農政」は、実は危険な「工業政策」とも言えるのです。

すべてをかけて

一人を迫害する政治は、結局はすべての人を迫害する政治であった——これは、歴史の教えるところだ。四十年間、一貫して迫害される人々とともにたたかっていた私は、この選挙にすべてをかけています。私は、青森県の農・漁業を守り育てるために、国会で正義と民主主義をつらぬきます。みなさまの、力つよいご支援をお願いいたします。

祈必勝

日本社会党 中央執行委員長 成田知己

略歴

上北郡清野郡行(上北町)村長 一期
青森県議会議員 二期
衆議院議員 二期
外遊—中国、朝鮮民主主義人民共和国、ソ連、西ドイツ、エジプト

米内山さんに期待する

青森県は社会党ゼロ地帯です。その青森県一区には、この道一筋に四十年も生きた米内山さんのような有能な人物がいるのです。米内山さんを国会へ送り出すことは、「日本列島改造論」が大きな争点となっている現在、どうしても必要だと痛感しています。青森県一区における社会党の空白からの脱却は、私どもの非難です。

衆議院議員総選挙

12月10日

投票時間

午前7時から
午後6時まで

(一部の投票所で開閉時刻が変更になっている場合がありますからご注意ください)

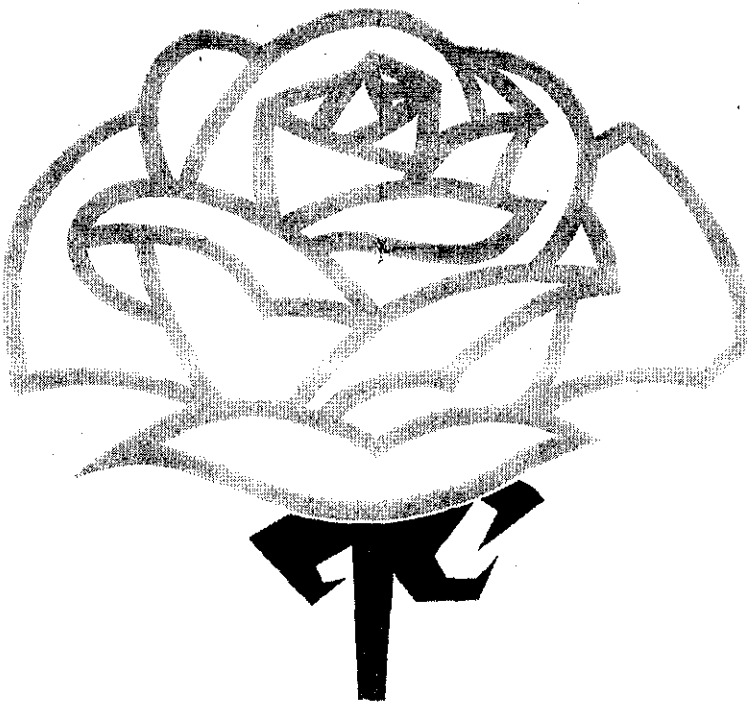

よく見、よく知り、

よく考え、

投票しましょう



公明党 古寺宏 四十七才

衆院選にのぞみ県民の 皆さんに訴えます

私は青森県民の皆さんの心暖まる真心のご支援によって初当選以来今日までの三年間、青森県の発展と県民の福祉向上に力の限りがんばってまいりました。

光円、超高度経済成長達成をめざす、企業のための産業基盤づくりをすすません。このような成長第一主義が、国民福祉を犠牲にし、公害を全国にバラまくことではありませんか。

さらに、今年の五月に、請申し国民待望の日中国交回復に、いささかなりともお手伝いできたことも皆さんのご支援の賜物と深く感謝しております。

また老人福祉、医療福祉、児童福祉など、いまこそ国民総生産高第二位にふさわしい社会保障、社会福祉の充実を何よりも優先して行なうべきであります。

古寺宏12の挑戦

- 1. 民主、平等、中立外交でアジアの平和、中立化をめざし挑戦します。
2. 憲法改正、金権政治、四次防、軍事増強のめくろみに挑戦します。
3. 米軍基地を撤去し、日本安保の早期解消に向かつて挑戦します。

私の略歴

推薦者・推薦団体

- 大正十四年下北郡佐井村に生まれる。
青森県立師範学校附属小学校卒業
青森県立第一中学校卒業
東北大学附属医学部卒業



自由民主党公認 中修一 五十四歳

日本が平和で繁栄を 続けるために

戦後の生産物輸出第一主義が今日の経済成長と外貨蓄積をもたらしたが、これに準ずるヒズミ政策は、我が国に多大な負担を課している。

- 1. 北方領土の返還
2. 六十五才以上の老人医療を無料とする。
3. 各種年金、恩給の給付制限を撤廃し手続窓口を一本化する。

私の主張

- 1. 青森、野辺地、八戸の国道バイパスを早期に完成させる。
2. むつ運河を建設し、むつ湾内の漁業を振興させる。
3. 東北新幹線延伸を要請し、東北に全線開通を期す。

青森県が後進県から 脱却するために

本県が後進県から脱却するためには、「むつ小川原」の工業開発が必要でありこれに付随する全県的工業化と農業の併存である。

- 1. 青森、野辺地、八戸の国道バイパスを早期に完成させる。
2. むつ運河を建設し、むつ湾内の漁業を振興させる。
3. 東北新幹線延伸を要請し、東北に全線開通を期す。



自由民主党公認 熊谷義雄 67才

私の信念と抱負

昭和三十八年初当選以来、遅れている青森県の地域開発と農林漁業の振興発展、中小企業の育成強化を信条に十年間、政治活動一筋に、全力をあげて努力してまいりました。

- 1. 交通網の近代化
2. 太平洋まわり新幹線と青函トンネルの早期実現
3. 高速自動車道、東京青森線、東京八戸線の昭和五十二年完成

経歴書

氏名 竹中修一
本籍地 青森市青森区本町二九〇
現住所 青森市松原一丁目一七〇
学歴 昭和十三年三月 青森県立第一中学校卒業
昭和十三年三月 青森県立第一高等学校卒業
昭和十六年三月 東北帝国大学文学部法科卒業

明るい生活 豊かな郷土!

ここに次のような政策と公約をかかげ、明るく、豊かに、新しい青森県を作りあげることこそ熊谷義雄に課せられた使命だと固く信じ、邁進してまいります。

- 交通網の近代化
1. 太平洋まわり新幹線と青函トンネルの早期実現
2. 高速自動車道、東京青森線、東京八戸線の昭和五十二年完成
3. 主要道路の新設、改良、舗装に全力をあげ、生産、流通の近代化と物価の安定
● 公害のない、農工併進のむつ小川原開発、日本列島、青森県改造の中心的大事業として強力に推進

最高裁判所判事
下田 武三

明治四〇年四月三日生

最高裁判所判事
岸 盛一

明治四一年七月一日生

最高裁判所判事
天野 武一

明治四一年九月二日生

略歴
昭和六年三月 東京帝國大学法学部政治学科卒業
六年九月 高等試験外交科および行政科試験合格
自一五年三月 外務省アジア局、在仏大使館、在蘭公使館、条約局に勤務
自一五年六月 在中國大使館、在上海總領事館、在仏印(ハノイ)大使館、在ソ連邦大使館に勤務
自一五年六月 条約局第一課長、政務局第四課長、大臣官房文書課長、会計課長等を歴任
至一五年一月 在ヘーグ日本政府在外事務所長
至一五年五月 条約局長
至一五年一月 駐米公使
至一五年一月 駐ベルギー大使、駐欧州共同体日本政府代表を兼任
至一五年一月 駐ソ連邦大使
至一五年一月 駐米事務次官
至一五年一月 最高裁判所判事

略歴
昭和七年二月 東京地方裁判所予備判事
八年二月 神戸地方裁判所判事
一〇年六月 東京刑事地方裁判所兼民事地方裁判所判事
一三年八月 司法省調査部司法事務官
一四年九月 蒙古連合自治政府司法部判事科長
一五年一月 司法省刑事局司法事務官、司法省調査部第三課長
一七年九月 東京控訴院判事
一八年六月 東京刑事地方裁判所判事
二二年二月 最高裁判所事務局長(職制改正により昭和四二年一月刑事局長)
二八年二月 東京地方裁判所判事
三八年一月 最高裁判所事務局長
四〇年六月 最高裁判所事務局長
四六年七月 最高裁判所事務局長
四七年四月 最高裁判所判事

略歴
本籍地は栃木県鹿沼市、出生地は神奈川県横浜市。昭和七年東京帝國大学法学部卒業、同年株式会社東京石川島造船所入社、同九年司法官試験、同一〇年検事に任官、西勤務を経て同一六年東京に転任、同一八年司法省刑事局勤務、同一年から司法大臣秘書官、東京地方検察庁検事、同省刑事局第一課長、法務総裁官房人事課長、同経理部長などの職にあり、同九年から東京地検部長として公判・監査・刑事・特別捜査の各部を担当し、その間米田出張(六月間)、同三年から甲府地検検事正、法務総合研究所次長、所長、同三年から神戸・大阪各地検の検事正、さらに同四年から高松・福岡各高検の検事正を経て、同四年五月最高裁判所判事に任ぜられ、現在に在る。

民事事件
損害賠償請求事件(不注意な印鑑照合により偽造手形を支払った銀行は、損失を取引先に帰せしめることはできない。四六、六、一〇、第一小法廷、以下同じ) 建物所有権確認等請求事件(借地上の建物売買の際に、地主の承諾を得ることは、売主側の義務である。四七、三、九) 株主総会決議無効確認請求事件(会社が株券発行を不当に遅延する場合には、株券発行前の株式譲渡も有効と解すべきである。四七、一一、八、大法廷)

最高裁判所において関与した主要な裁判
(一) 昭和三七年三月三〇日 第一小法廷判決
賃借物の敷地の一部分につき、賃借人の請求あり次第明け渡す旨の特約がなされていても、その敷地部分が賃借物の使用収益に不可欠なものであるときは、その特約は借家法六条により無効である。
(二) 昭和四七年四月六日 第一小法廷判決
教職員が校長の時間外勤務命令(本件は職員会議)により本来の職務の範囲にぞくすることから、勤務した場合は、校長に右命令を発する権限がなかったとしても、給与負担者は所定の時間外勤務手当の支給を拒むことは許されない(静岡県立高校の事件)。
(三) 昭和四七年九月七日 第一小法廷判決
雇用契約に基づく労働者(民法三〇六条、三〇八条にいう雇人)は、一般の債権者に優先して、使用者から給料の支払を受けることのできる先取特権を有する(大審院時代の判例を変更)。

最高裁判所において関与した主要な裁判
(一) 昭和三七年三月三〇日 第一小法廷判決
自動車の有料貸渡業者らにつき自動車損害賠償保障法三条による運行供用者としての責任を認め、(昭和四六年一月九日および一六日) 第三小法廷判決、多数意見。本実記載の成立を認めたもの(昭和四七年一月一日) 第三小法廷判決、全員一致。
(二) 昭和三七年三月三〇日 第一小法廷判決
不動産の所有者ではないのに登記簿上の所有者として固定資産税を課せられ納付した者につき、真の所有者に対する右金額の不当利得返還請求を認め、(昭和四七年一月二日) 第三小法廷判決、全員一致。
(三) 昭和三七年三月三〇日 第一小法廷判決
動力伝導装置等に作業上接触する危険がある労働者を使用する者の責任を認めたもの(昭和四七年六月六日) 第三小法廷判決、全員一致。
(四) 昭和三七年三月三〇日 第一小法廷判決
居宅の日照・通風が法的保護の対象になることを前提とし、これをいじめる妨げ行為に對し不法行為による損害賠償責任を認めたもの(昭和四七年六月二日) 第三小法廷判決、全員一致。
(五) 昭和三七年三月三〇日 第一小法廷判決
会社が株券の発行を不当に遅滞しているときは、株券発行前の株式譲渡を有効と解しうる旨を認め、(昭和四七年一月八日) 大法廷判決、全員一致。

刑事事件
刑罰法違反事件(犯罪貨物を没収した上は、更にその貨物に關稅を課することはない。四六、三、二五、第一小法廷、以下同じ。多数意見) 強盗・暴行致死事件(暴行が直接原因でなく、被害者の病変と相まって死亡した場合にも暴行致死罪は成立する。四六、六、一七) 風俗営業取締法違反事件(未成年女子を、外觀的事態により満十八歳以上と誤信し接客婦として雇い入れた者は、過失責任を免れえない。四七、四、一三)

行政事件
行政処分取消請求事件(個人タクシーの免許申請を、申請人の主張を十分聴かず、却下した処分は、違法である。四六、一〇、二八) 時間外勤務手当等請求事件(校長の命により、勤務時間外の職員会議に出席した者は、手当の支給を拒むことはできない。四七、四、一六)

憲法の保障する基本的人権は、法による秩序を維持確保することによって擁護されると考へる。裁判による正義実現のため、生涯をささげ、質実な努力を重ねたい。
スポーツ(中学生の頃からとくにサッカーと剣道に興味をもつ)、下手な俳句つくり、美術鑑賞など。

憲法の根本精神である民主主義と基本的人権の擁護も、また、その理想とする平和と福祉の増進も、ともに法の支配が確保されて初めて実現されるものと信じます。わたくしは、長年にわたる世界各國での外交官生活から得たものを生かして、また、常に自ら謙虚な反省を怠ることなく、中立・公正な裁判を通じて、社会正義の実現に、いささかなりとも貢献したいと念願しております。

読書、スポーツ(ゴルフと釣り)、旅行

最高裁判所裁判官国民審査投票上の注意

- 国民審査投票は、棄権しないで投票してください。
 - やめさせた方がよいと思うときは、裁判官の氏名の上の欄に×を書いてください。
 - やめさせなくてもよいと思うときは、何も書かないでください。
- 投票したくない人は、投票用紙を受けとらないでください。
- 投票用紙を受けとつても、やめさせるかやめさせないかを決められない人は、投票箱に入れなくて係員に返してください。

昭和四十七年十二月十日執行 最高裁判所裁判官国民審査公表 青森県選挙管理委員会

小川信雄 明治三十八年八月七日生

坂本吉勝 明治三十九年三月二十七日生

岡原昌男 明治四十二年四月一日生

藤林益三 明治四〇年八月二十六日生

最高裁判所判事

最高裁判所判事

最高裁判所判事

最高裁判所判事

略歴 昭和四年東大法学部卒業

略歴 東京出身 高等試験司法科試験合格

略歴 昭和五年東大法学部卒業

略歴 京都府船井郡日吉町で生まれ

昭和四年七月一日 大法廷判決 弁護士法七二条本文は、弁護士でない者が、報酬を得る目的で、業として、同条本文所定の法律事務を取り扱ったはこれらの周旋をすることを禁止する規定である

昭和四年七月一日 大法廷判決 同二年二月 弁護士名簿登録取消 同一年同月 最高裁判所判事

昭和五年東大法学部卒業、司法官試験 六年二月検事任官 各地勤務後、五年二月司法省調査部二課長、興業院書記官

昭和四六年七月一日 大法廷判決 株式会社がその取締役にあつて約束手形を振り出す行為は、原則として、商法二六五条にいう取引にあたるから

昭和四年七月一日 大法廷判決 昭和三十八年九月二日 第二小法廷判決 共有にかかるとる牧野につき自作農創設特別措置法による買取計画の公告および承認があつた後、一部の共有者に対し買取命令の交付または交付に代わる公告が行なわれた事跡がなく、買取の時期より七年八月も経過したときは、その後において、農地法施行法二条一項五号の規定に依拠し、右一部の共有者に対しあらたに買取命令を交付してその持分の買取処分をすることは許されない

昭和四年七月一日 大法廷判決 昭和三十八年六月二十七日 第三小法廷判決 居室の日照・通風は法的に保護の対象になるから、南側隣家の二階の違法増築が北側居室の日照・通風をいぢりしつ妨げた場合には、右二階を増築した者は不法行為による損害を賠償する責任がある(全員一致)

昭和五年東大法学部卒業、司法官試験 六年二月検事任官 各地勤務後、五年二月司法省調査部二課長、興業院書記官

昭和四六年七月一日 大法廷判決 昭和三十八年九月二日 第二小法廷判決 共有にかかるとる牧野につき自作農創設特別措置法による買取計画の公告および承認があつた後、一部の共有者に対し買取命令の交付または交付に代わる公告が行なわれた事跡がなく、買取の時期より七年八月も経過したときは、その後において、農地法施行法二条一項五号の規定に依拠し、右一部の共有者に対しあらたに買取命令を交付してその持分の買取処分をすることは許されない

昭和四年七月一日 大法廷判決 昭和三十八年九月二日 第二小法廷判決 共有にかかるとる牧野につき自作農創設特別措置法による買取計画の公告および承認があつた後、一部の共有者に対し買取命令の交付または交付に代わる公告が行なわれた事跡がなく、買取の時期より七年八月も経過したときは、その後において、農地法施行法二条一項五号の規定に依拠し、右一部の共有者に対しあらたに買取命令を交付してその持分の買取処分をすることは許されない

昭和四年七月一日 大法廷判決 昭和三十八年六月二十七日 第三小法廷判決 居室の日照・通風は法的に保護の対象になるから、南側隣家の二階の違法増築が北側居室の日照・通風をいぢりしつ妨げた場合には、右二階を増築した者は不法行為による損害を賠償する責任がある(全員一致)

昭和五年東大法学部卒業、司法官試験 六年二月検事任官 各地勤務後、五年二月司法省調査部二課長、興業院書記官

昭和四六年七月一日 大法廷判決 昭和三十八年九月二日 第二小法廷判決 共有にかかるとる牧野につき自作農創設特別措置法による買取計画の公告および承認があつた後、一部の共有者に対し買取命令の交付または交付に代わる公告が行なわれた事跡がなく、買取の時期より七年八月も経過したときは、その後において、農地法施行法二条一項五号の規定に依拠し、右一部の共有者に対しあらたに買取命令を交付してその持分の買取処分をすることは許されない

昭和四年七月一日 大法廷判決 昭和三十八年九月二日 第二小法廷判決 共有にかかるとる牧野につき自作農創設特別措置法による買取計画の公告および承認があつた後、一部の共有者に対し買取命令の交付または交付に代わる公告が行なわれた事跡がなく、買取の時期より七年八月も経過したときは、その後において、農地法施行法二条一項五号の規定に依拠し、右一部の共有者に対しあらたに買取命令を交付してその持分の買取処分をすることは許されない

昭和四年七月一日 大法廷判決 昭和三十八年六月二十七日 第三小法廷判決 居室の日照・通風は法的に保護の対象になるから、南側隣家の二階の違法増築が北側居室の日照・通風をいぢりしつ妨げた場合には、右二階を増築した者は不法行為による損害を賠償する責任がある(全員一致)

昭和五年東大法学部卒業、司法官試験 六年二月検事任官 各地勤務後、五年二月司法省調査部二課長、興業院書記官

昭和四六年七月一日 大法廷判決 昭和三十八年九月二日 第二小法廷判決 共有にかかるとる牧野につき自作農創設特別措置法による買取計画の公告および承認があつた後、一部の共有者に対し買取命令の交付または交付に代わる公告が行なわれた事跡がなく、買取の時期より七年八月も経過したときは、その後において、農地法施行法二条一項五号の規定に依拠し、右一部の共有者に対しあらたに買取命令を交付してその持分の買取処分をすることは許されない

趣味 ゴルフ、書道

趣味 スポーツ、音楽

趣味 登山、スポーツ、絵画、音楽鑑賞

趣味 野菜や花をつくること、写真をとつてあげること