

昭和51年12月5日執行

衆議院議員総選挙

昭和51年8月4日執行

海区漁業調整委員会委員一般選挙

昭和50年6月22日～昭和52年1月23日

市町村長及び市町村議会議員選挙

選挙の記録

青森県選挙管理委員会

昭和51年12月5日執行

衆議院議員総選挙
最高裁判所裁判官国民審査

昭和51年8月4日執行

海区漁業調整委員会委員選挙

市町村長、市町村議会議員選挙
(昭和50年6月～昭和52年1月)

選挙の記録

青森県選挙管理委員会

サンヨータイプ
T.34.0181

は し が き

この記録は、昭和51年12月5日執行の第34回衆議院議員総選挙および最高裁判所裁判官国民審査、昭和51年8月4日執行の青森県東部および西部海区漁業調整委員会委員選挙ならびに、昭和50年6月22日から昭和52年1月23日までの間に執行された市町村の首長および議会議員の選挙の結果を収録したものである。

今回の総選挙は、昭和50年7月に公職選挙法および政治資金規正法の一部改正が行われた後、最初に行われた国政レベルの選挙であり、また、ロッキード事件に端を発した長びく政治情勢不安定の中、戦後最初の任期満了による選挙に持ち込まれた総選挙であった。

公示の日には、予想された候補者全員が立候補の届出を終え、新たに拡充された選挙公営制度を活用して選挙運動を展開し投票日を迎えた。

その結果は、第1区では自由民主党3人、公明党1人が当選、第2区では自由民主党2人、共産党1人が当選した。

また、この選挙に際しては、県、市町村選挙管理委員会をはじめ、明るい選挙推進協議会等の関係団体は、投票総参加、自覚ある投票およびきれいな選挙の実現を呼びかけて積極的な啓発運動を展開し、投票率の向上および明るい選挙の実現を期した。

最後に選挙の執行にあたり、よくその職務を全うされた市町村選挙管理委員会、明るい選挙の推進にご協力いただいた民間諸団体および報道機関の関係者に対し、深く感謝の意を表するとともに、本記録が今後の選挙の管理執行および明るい選挙推進運動の参考となれば幸いである。

昭和52年3月

青森県選挙管理委員会

衆議院議員総選挙および最高裁判所裁判官国民審査

選挙の記録

目次

は し が き

◎ 総 括	
詔 書	
声 明	1
談 話	3
1. 衆議院議員総選挙・最高裁判所裁判官国民審査事務日程表	4
2. 選挙人名簿登録人員数調	11
3. 啓 発 資 料	12
4. 選挙犯罪数に関する調	15
◎ 衆議院議員総選挙	
衆議院議員総選挙における投票率の推移	17
1. 総 括	18
(1) 選挙長・同職務代理者氏名住所	18
(2) 立候補届出に関する調	18
(3) 候補者の届出に関する調	19
(4) 選挙区別、党派別立候補者数、競争率に関する調	19
(5) 党派別・男女別新現元別候補者数に関する調	19
(6) 職業別候補者数に関する調	20
(7) 当選人に関する調	20
2. 投 票	20
(1) 繰り上げ投票に関する調	20
(2) 投票所閉鎖時刻の繰り上げ、繰り下げに関する調	21
(3) 投 票 調	26
(4) 推定投票率に関する調（総括）	32
(5) 点字投票に関する調	32
(6) 仮投票に関する調	33
(7) 代理投票に関する調	33
(8) 不在者投票用紙等の請求等に関する調	34
(9) 不在者投票の受理、不受理に関する調	36
(10) 不在者投票管理者別不在者投票に関する調	37
(11) 投票所に使用した施設に関する調	39

3. 開 票	39
(1) 開票に関する調	39
(2) 開票進捗状況に関する調	42
(3) 時間帯別得票数調	43
(4) 候補者別得票に関する調	44
(5) 開票結果に関する調	49
(6) 党派別男女別得票数に関する調	49
(7) 無効投票に関する調	50
4. 選挙公営	53
(1) 選挙公報に関する調	53
(2) 新聞広告に関する調	53
(3) 選挙公報及び審査公報搬送日程	53
(4) 投票区数及びポスター掲示場数調	55
(5) 立会演説会順序及び聴衆人員に関する調	56
(6) 立会演説会聴衆等に関する調	59
(7) 政見放送に関する調	59
(8) 選挙運動用自動車使用公営に関する調	60
(9) ビラ作成公営に関する調	61
(10) ポスター作成公営に関する調	61
(11) 政談演説会の開催回数に関する調	62
(12) 政治活動用ポスター検印に関する調	62
5. 収支報告に関する調	63
◎ 最高裁判所裁判官国民審査	
1. 総 括	71
(1) 審査分会長、同職務代理者の住所氏名に関する調	71
(2) 最高裁判所裁判官国民審査に付される裁判官の氏名等	71
(3) 罷免を可とする投票数、可としない投票数等に関する調	71
2. 投 票	72
(1) 投票に関する調	72
(2) 仮投票に関する調	76
(3) 点字投票に関する調	76
(4) 代理投票に関する調	76
(5) 不在者投票の受理不受理に関する調	77
3. 開 票	79
(1) 開票に関する調	79
(2) 罷免を可とする投票数、罷免を可としない投票数等の調	82

(3) 無効投票に関する調	94
◎ 海区漁業調整委員会委員一般選挙	
(1) 執行事務日程	99
(2) 選挙長および同職務代理者に関する調	102
(3) 選挙会の場所および日時に関する調	102
(4) 候補者に関する調	103
(5) 当選人に関する調	104
(6) 選挙人名簿登録者に関する調	105
(7) 投票に関する調	106
(8) 開票に関する調	108
(9) 候補者得票に関する調	109
(10) 無効投票に関する調	111
(11) 投票区数調	112
(12) 投票所閉鎖時刻の繰り上げ等の調	113
◎ 市町村長及び市町村議会議員選挙	
第1 市町村長選挙	115
1. 平館村長選挙	115
2. 新郷村長選挙	115
3. 五戸町長選挙	116
4. 深浦町長選挙	116
5. 柏村長選挙	117
6. 名川町長選挙	118
7. 百石町長選挙	118
8. 相馬村長選挙	119
9. 風間浦村長選挙	119
10. 碓ヶ関村長選挙	120
11. 弘前市長選挙	120
12. 下田町長選挙	121
13. 十和田市長選挙	121
14. 倉石村長選挙	122
15. 十和田市長選挙	122
16. 田舎館村長選挙	123
17. 常盤村長選挙	124
第2 市町村議会議員選挙	125
1. 平館村議会議員補欠選挙	125
2. 藤崎町議会議員一般選挙	125

3.	浪岡町議会議員一般選挙	126
4.	五戸町議会議員補欠選挙	128
5.	深浦町議会議員補欠選挙	128
6.	名川町議会議員補欠選挙	129
7.	五所川原市議会議員一般選挙	129
8.	田舎館村議会議員一般選挙	131
9.	福地村議会議員一般選挙	132
10.	むつ市議会議員一般選挙	134
11.	平賀町議会議員一般選挙	135
12.	尾上町議会議員一般選挙	137
13.	碓ヶ関村議会議員一般選挙	138
14.	市浦村議会議員一般選挙	139
15.	鶴田町議会議員一般選挙	140
16.	中里町議会議員一般選挙	141
17.	金木町議会議員一般選挙	142
18.	板柳町議会議員一般選挙	144
19.	五戸町議会議員一般選挙	145
20.	平館村議会議員一般選挙	146
21.	木造町議会議員一般選挙	147
22.	今別町議会議員一般選挙	149
23.	三戸町議会議員一般選挙	150
24.	鯉ヶ沢町議会議員一般選挙	151
25.	三沢市議会議員一般選挙	153
26.	平内町議会議員一般選挙	154
27.	名川町議会議員一般選挙	156
28.	南部町議会議員一般選挙	157
29.	深浦町議会議員一般選挙	158
30.	新郷村議会議員一般選挙	160

◎ 参 考 資 料

衆議院議員総選挙立候補届出受付体制	163
投開票速報体制	165
投開票結果報告時刻一覧表	166
投開票速報市町村打合せ事項	167
集計係の集計要領	169
連絡係の事務	170
投票状況の中間速報受信体制	170
開票速報受信体制	171
選挙会・審査分会資料作成の体制	177
様 式	178

総

括

詔

書

日本国憲法第七条及び公職選挙法第三十一条第二項によつて、
昭和五十一年十二月五日に、衆議院議員の総選挙を施行するこ
とを公示する。

御 名 御 璽

昭和五十一年十一月十五日

内閣総理大臣 三 木 武 夫

声 明

第34回衆議院議員総選挙が明日公示され、12月5日投票が行われることになりました。議院内閣制のもとにおける衆議院の機能はきわめて重要であります。わが国の内外の諸情勢を顧みるとき、今回の選挙は、昨年の公職選挙法及び政治資金規正法の大規模な改正後初の全国的な選挙であり、わが国、民主主義の発達のためにきわめて重大な意義をもつものであります。

よつて、さきの声明に加え、さらに重ねて明るい選挙が実現されるよう一般選挙人、候補者、後援団体に対して次のことを要望、声明します。

- 1 主権者である選挙人のみなさんは衆議院議員総選挙に課せられた個々の問題を十分検討し、こぞつて投票に参加しよう。
- 2 選挙人は候補者から金や物品が配られたらその場で断わり、また饗応接待等に応じないようにしよう。
- 3 承諾なしに掲示された選挙運動用ポスターや政治活動用ポスターについては建物の居住者、管理者または所有者はこれを撤去できることになっています。違法なこれらの行為については、建物の居住者等はすすんでこれらの文書を撤去するなど積極的な姿勢をするようにしよう。
- 4 候補者及び運動員は選挙のルールを守りどんな誘いや要求があつても選挙人に金や物品を渡したり配つたり、あるいは約束をするようなことはしないようにしよう。
- 5 政党及び候補者の後援団体等は選挙のルールをみだす候補者がでないよう所属又は推薦候補者、選挙運動員の行動にも十分注意しよう。また、公示前に掲示された政治活動用ポスター等についてはこれを撤去しよう。

昭和51年11月14日

選挙をきれいにする国民運動青森県本部本部長

声 明

国会は、国権の最高機関であり、とくに議院内閣制のもとにおける衆議院の機能はきわめて重要であります。わが国の内外の諸情勢を顧りみると、きたるべき衆議院議員総選挙は、昨年の公職選挙法及び政治資金規正法の大幅な改正後初の全国的な選挙であり、わが国民主主義の発達のためにきわめて重要な意義をもつものであります。

よつて、この際明るい選挙が実現されるよう一般選挙人、候補者、後援団体及び政党に対して次のことを要望し、声明します。

- 1 主権者である選挙人のみなさんは衆議院議員総選挙に課せられた個々の問題を十分検討し、こぞつて投票に参加しよう。
- 2 選挙人は候補者から金や物品が配られたらその場で断わり、また餐応接待等に応じないようにしよう。
- 3 承諾なしに掲示された選挙運動用ポスターや政治活動用ポスターについては、建物の居住者、管理者または所有者は自由にこれを撤去できることになっています。違法なこれらの行為については、建物の居住者等はすすんでこれらの文書を撤去するなど積極的な姿勢をとるようにしよう。
- 4 候補者及び運動員は選挙のルールを守り、どんな誘いや要求があつても選挙人に金や物品を渡したり配つたり、あるいは約束をするようなことはしないようにしよう。
- 5 政党及び候補者の後援団体等はルールをみだす候補者がでないよう所属又は推薦候補者、選挙運動員の行動にも十分注意しよう。

昭和51年9月27日

選挙をきれいにする国民運動青森県本部

選挙をきれいにする国民運動青森県本部本部員

青森地方検察庁検事正、青森県副知事、青森県教育委員会委員長、青森県警察本部長、青森県明るい選挙推進協議会会長（本部長）、青森県選挙管理委員会委員長、東奥日報社長、デーリー東北新聞社長、陸奥新報社長、朝日新聞社青森支局支局長、河北新報社青森総局総局長、共同通信社青森支局支局長、サンケイ新聞社青森支局支局長、時事通信社青森支局支局長、日本経済新聞社青森支局支局長、毎日新聞社青森支局支局長、読売新聞社青森支局支局長、北海道新聞青森支局支局長、株式会社青森テレビ社長、青森放送株式会社社長、日本放送協会青森放送局局長

談 話

第34回衆議院議員総選挙の投票日をいよいよ明日に迎えることとなりました。

衆議院は申すまでもなく参議院とともに国政の最高機関であり、とくに議院内閣制のもとにおける衆議院の機能はきわめて大きいものがあります。

わが国内外の諸情勢をかえりみますと、今回の総選挙はわが国の将来を方向づけるきわめて重要な意義をもつものと存じます。

有権者のみなさんは、このことを十分に認識され、候補者の人物、識見を十分に見きわめ、自ら考え自由にして慎重な判断にしたがつて積極的に投票に参加されるよう切望いたします。

昭和51年12月4日

青森県選挙管理委員会

委員長 佐野久雄

1 衆議院議員総選挙、最高裁判所裁判官国民審査事務日程表

月	日	曜日	選挙期日前後	公示前後	県委員会	市町村委員会
			前	前	1. 市町村に対する総選挙及び国民審査投票予定期日の通知 2. 立会演説会開催予定市町村の会場選定照会 3. 実費弁償及び報酬の額の決定 4. ポスター掲示場概数電話報告受領（市町村から）	1. 立会演説会会場の選定報告（関係市町村） 2. 投票区の増設及び変更の協議書提出 3. 投票所開閉時刻の繰り下げ承認について 4. その他県委員会に対する申請協議文書の提出 5. ポスター掲示場数文書報告（9月20日まで）
10	26	火	40	20	1. 第1回委員会開催 (1) 選挙長、審査分会長の選任（法75、審査法27） (2) 向上職務代理者の選任（令80、審査法令16） (3) 投票用紙の様式等の決定 (4) 不在者投票用封筒の様式等の決定（規則10） (5) 仮投票用封筒の様式等の決定（規則8） (6) 投票用紙、不在者投票用封筒、仮投票用封筒に押す印等の決定 (7) ポスター掲示場の掲示面の区画数の決定 (8) 投票区の増設及び区域の変更等の協議 (9) 投票所開閉時刻の繰り上げ、繰り下げの承認 (10) 選挙人名簿の選挙時登録の要領の決定 (11) 政見放送の順序のくじ執行場所の決定 (12) 選挙公報掲載順序のくじ執行場所、日時等の決定 (13) 投票区の増設及び変更の協議に対する決定 (14) 投票所開閉時刻の繰り上げ繰り下げの承認（法40①） (15) 選挙会、審査分会の場所、日時の決定（法77、審査法令27①） (16) 選挙立会人の決定くじ執行場所、日時の決定（法76）	

月	日	曜日	選挙期前後	公示前後	県委員会	市町村委員会
10	26	火	前 40	前 20	(17) 立会演説会開催計画案の作成 (18) 選挙啓発事業実施要領案作成	
					1. 投票用紙(衆)等の発注 2. 選挙資材等の発注	
	29	金	37	17	立会演説会に関する政党支部代表者からの意見聴取	
	30	土	36	16	警察本部捜査第二課との打合せ	
11	1	月	34	14	政見放送に関する放送局との打合せ (1回目)	
	2	火	33	13	投票、開票速報受信要領作成開始	
	4	木	31	11	政見放送に関する放送局との打合せ (2回目)	
	6	土	29	9	1. 立候補予定者に対する説明会 2. 政党に対する政治活動に関する説明会	
	8	月	27	7	全国都道府県選管委員長、書記長会議 (自治省)	
	10	水	25	5	1. 第2回委員会開催 (1) 立会演説会開催市町村の指定 (2) 立会演説会開催計画の決定 (法155) (3) 立会演説会順序のくじ執行場所 日時の決定 (法156の2②) (4) 選挙運動に関する支出金額の制限額を専決することについての承認方について (5) 選挙啓発事業実施要領の決定	
	10	水	25	5	指定病院等に対する総選挙及び国民審査投票予定期日等の通知	
11	11	木	24	4	市町村選挙管理委員会委員長及び事務担当者打合会議(県庁別館5階会議室) (不在者投票用封筒等の交付(衆選用))	

月	日	曜日	選挙期前後	公示前後	県委員会	市町村委員会
			前	前		1. 市町村委員会開催 (1) 投票記載所の氏名掲示の順序のくじ執行場所日時の決定 (2) ポスター掲示場の区画番号のくじ執行場所、日時の決定 (執行規程7の5) (3) ポスター掲示場の設置場所の決定 (法144の2) (4) 不在者投票を管理する場所の決定 (5) 投票管理者、開票管理者等の選任 (法37②、61②) (6) 投票立会人の選任(法38①) (7) 投票所の指定(法39) (8) 開票の場所、日時の決定 (法63) (9) 開票立会人のくじ場所、日時の決定 (法62⑥) (10) 立会演説会の秩序保持等に当たる者の指定(関係市町村のみ) (11) 投票、開票事務従事者の任命 (12) 不在者投票の事務に従事する者(立会人、代理投票補助者等)の指定 (13) 選挙啓発事業の実施要領の決定 2. 不在者投票事務処理簿の作成 (令61②)
						1. ポスター掲示場区画番号のくじ執行場所、日時の告示(あらかじめ) (執行規程7の5②) 2. ポスター掲示場区画番号のくじ執行
	12	金	23	3		選挙人名簿縦覧告示期限
	13	土	22	2	1. ポスター掲示場設置数の県への電話報告受領、集計 2. 選挙人名簿の選挙時登録要領に関する告示(令14②)	ポスター掲示場設置数の県への電話報告
	11	14	日	21	1. 立候補届出書予備審査終了日 2. 選挙人名簿登録者総数の市町村からの電話報告、受領、集計、発表 4. 選挙運動費用支出制限額の決定	1. 選挙人名簿登録基準日 2. 選挙人名簿登録日 3. 選挙人名簿登録者総数の電話報告(県委員会へ 日 午前中)

月	日	曜日	選挙期前後	公示前後	県委員会	市町村委員会
			前	前	4. 地方自治法第74条第4項の告示	4. ポスター掲示場設置完了 5. 地方自治法第74条第4項の告示
15		月	20	日	<p>◎ 選挙期日の公示</p> <p>1. 告示すべき事項</p> <p>(1) 選挙長、同職務代理者の住所氏名の告示(令81)</p> <p>(2) 投票用紙等の様式等に関する告示</p> <p>(3) 立会演説会開催計画の告示(法155)</p> <p>(4) 立会演説会、演説順序の決定のくじ執行場所、日時の告示(法156の2)</p> <p>(5) 選挙運動費用支出制限額の告示(法196)</p> <p>(6) 選挙公報掲載順序のくじ執行場所、日時の告示(執行規程12)</p> <p>(7) 選挙会の場所、日時の告示(法78)</p> <p>(8) 選挙立会人の決定くじ執行の日時、場所の告示(法76)</p> <p>(9) 立候補届出の告示(法86①)</p> <p>(10) その他</p> <p>2. 処理すべき事項</p> <p>(1) 立候補届出受付開始(法86)</p> <p>(2) 推薦団体確認申請受付開始(法201の4②)</p> <p>(3) 立会演説会参加申出書受付開始(法156の2①)</p> <p>(4) 選挙事務所設置届出受付開始(法130②)</p> <p>(5) 出納責任者選任届出受付開始(法180③)</p> <p>(6) 選挙公営届出受付開始</p> <p>① 選挙運動用自動車の使用(令109の4)</p> <p>② " の燃料の使用(令109の4②ロ)</p> <p>③ " の運転手の雇用(令109の4②ハ)</p> <p>④ 選挙運動用ポスター作成(令110の2①)</p> <p>⑤ " ビラ作成(令109の7①)</p>	<p>1. 告示すべき事項</p> <p>(1) 投票管理者、同職務代理者の住所、氏名の告示(令25)</p> <p>(2) 開票管理者、同職務代理者の住所、氏名の告示(令68)</p> <p>(3) 不在者投票用紙等交付場所及び不在者投票を行なう場所の告示(各種様式、例35の5)</p> <p>(4) 投票所開閉時刻の変更の告示(法40②)</p> <p>(5) 裁判官の氏名掲示場所の告示</p> <p>(6) 投票記載所の氏名等掲示(衆)の掲載順序のくじ執行場所、日時の告示</p> <p>(7) ポスター掲示場設置場所の告示(法144の2④)</p> <p>(8) 投票所の告示(法41①)</p> <p>(9) 開票の場所及び日時の告示(法64)</p> <p>(10) 開票立会人くじ執行場所、日時の告示(法62⑥)</p> <p>(11) その他</p> <p>2. 処理すべき事項</p> <p>(1) 不在者投票の開始(衆)(令56~59、59の4)</p> <p>(2) 公営施設使用の個人演説会開催申出書受付</p> <p>(3) 開票立会人届出受理(法62①)</p> <p>(4) 選挙事務所設置届出受付開始</p> <p>(5) 選挙人名簿縦覧期間(異動申出期間(2日間))</p>

月	日	曜日	選挙期日後	公示前後	県委員会	市町村委員会
			前	前	(7) その他届出受付開始 ◎ 審査投票期日及び裁判官の氏名の告示 1. 告示すべき事項 (1) 審査分会長、同職務代理者の住所、氏名の告示(審査令16) (2) 審査投票用紙等の様式等の告示 (3) 審査分会の場所、日時の告示(審査法34) ◎ その他 1. 執行経費の市町村への交付 2. " 市町村委員会等への通知	
	16	火	19	後1	1. 立候補届出及び辞退の期限(法86⑩) 2. 立会演説会参加申出期限(法156の2①) 3. 立会演説会演説順序の決定のくじ執行及び開催地市町村に対する通知(法156の2②、⑤) 4. 立会演説会演説順序等決定の告示(法156の2⑥) 5. 自治省に対する立候補届出速報 6. 立候補者の被選挙権照会 7. その他	
	17	水	18	2	1. 政見放送申込期限(放送局)(政見放送実施規程4②) 2. 各候補の政見放送日時決定のくじ執行(政見放送実施規程1④) 3. 審査に付される裁判官の氏名等の通知受理 4. 同通知により分会長、市町村委員会への通知 5. 裁判官氏名等の掲示通知 6. 審査公報受領(自治省交付)	公示日申出の公営施設使用の個人演説会開始(法163)
	18	木	17	3	1. 選挙公報掲載文申請期限(法168①) 2. 選挙公報掲載文掲載順序のくじの執行(法169④) 3. 選挙公報印刷開始 4. 国民審査投票用紙の印刷開始	1. 裁判官の氏名等の通知受理、及び投票管理者、開票管理者への通知 2. 立会演説会周知ポスター掲示開始

月	日	曜日	選挙期日前後	公示前後	県委員会	市町村委員会
	19	金	前16	後4		選挙人名簿の異議決定期限 (初日申出分)
	20	土	15	5	立会演説会開催(第1区、2区)	1. 立会演説会開始 2. 選挙人名簿の異議決定期限 (最終日申出分)
	21	日	14	6		
	22	月	13	7	1. 国民審査投票用紙搬送 } (第一区) 2. 衆議院投票用紙搬送 }	投票用紙等の受領、枚数確認
	23	火	12	8	同上 (第二区)	同上
	24	水	11	9	選挙公報、審査公報搬送(第2区)	
	25	木	10	10	1. 選挙公報、審査公報搬送(第1区) 2. 立会演説会第2区第1期終了	1. 国民審査不在者投票開始 (審査令14) 2. 裁判官氏名等掲示の開始 (審査令22)
	26	金	9	11	立会演説会第2区第2期開始	
	27	土	8	12	立会演説会第1区第1期終了	
	28	日	7	13	立会演説会第1区第2期開始	
	29	月	6	14	市町村投開票速報担当者打合せ (県庁別館5階会議室13:00~)	
	30	火	5	15		投票所告示期限 (法41①)
12	1	水	4	16		郵便による不在者投票請求期限 (令59の4①)
12	2	木	3	17	1. 補充立候補届出期限(3日前) (法86⑥) 2. 選挙立会人届出期限及び決定のく じ執行 (法76) 3. 立会演説会終了 4. 審査分会立会人(3人)の選任 (審査法27④)	1. 投票立会人選任及び通知期限 (法38①) 2. 開票立会人届出期限及び決定のく じの執行 (法62) 3. 開票立会人の氏名等の通知 (令70の2)
	3	金	2	18	1. 選挙立会人の補充選任及び通知 (法76) 2. 投票、開票結果速報受信要領に関 する局内打合	1. 選挙公報、審査公報の各世帯に対 する配布期限(できるだけ早く) (法170①)(審査令31) 2. 開票立会人3人に達しないときの 補充選任及通知 (法62⑧) 3. 議員候補者の氏名等掲示順序決定

月	日	曜日	選挙期 日前後	公示 前後	県委員会	市町村委員会
			前	後		(くじで定める)(法175の2②) 4. 投票、開票事務従事者打合せ開催
	4	土	1	19	1 投票、開票結果速報受信場所の整備完了 2. 投票、開票速報受信の予行演習	1. 不在者投票最終日 (令50①)(審査令14) 2. 入場券交付最終日(令31①) 3. 不在者投票事務処理簿の整理 4. 投票所、開票所設置準備完了 (令32) 5. 投票記載所の氏名等を掲示完了 (国民審査を含む)
	5	日	0	20	◎ 投票日(開票日) 1. 推定投票率の電話受領(指定市町村) 2. 投票結果電話速報受領 3. 開票結果電話速報受領 4. 自治省に対する速報	◎ 投票、開票の執行 1. 推定投票率の電話速報(県に対し指定市町村のみ) 2. 投票結果電話速報 3. 開票結果電話速報
12	6	月	後1	後21	1. 投票、開票関係書類点検、選挙会、審査分会準備 2. 選挙公営費の支払請求受理	投票、開票関係書類報告(持参) (午前中)
	7	火	2	22	◎ 選挙会 1. 当選人の報告、告知及び告示 (法101) 2. 当選証書の附与及び告示 (法105) 3. 当選人等に関する自治大臣に対する報告 (法108) ◎ 審査分会 1. 審査長に対する結果報告	
	8	水	3	23	総選挙、審査結果調作成準備開始	
	20	月	15	35	選挙運動に関する収入及び支出の報告書提出期限(衆)(法189①ー)	
52年 1	4	水	30		選挙の効力に関する訴訟提起期限(当該選挙の日から30日以内)(法204)	
	6	金	32		当選の効力に関する訴訟提起期限(当選人決定の告示の日から30日以内)(法206)	
	7	土			供託金の返還開始(令93②)	
					(注) 1. 委員会議における決定事項等は、一応の例示であつて、その他必要事項については、当然に付議されるものである。 2. この日程表中の記載事項は、その主要な部分の現在予定しているものの記載であつて、その他必要な事項は、その都度行うものである。	(注) 左に同じ

2 選挙人名簿登録人員数調 (昭和51年11月14日現在)

第一区

第二区

第一区				第二区					
区分	総数	男	女	区分	総数	男	女		
市	青森市	186,022	87,189	98,833	市	弘前市	117,690	55,091	62,599
	八戸市	149,484	72,684	76,800		黒石市	27,722	13,036	14,686
	十和田市	36,867	17,668	19,199		五所川原市	33,510	15,708	17,802
	三沢市	26,215	12,733	13,482	計	3	178,922	83,835	95,087
	むつ市	31,154	15,526	15,628	西津軽郡	鯉ヶ沢町	13,000	6,218	6,782
計	5	429,742	205,800	223,942		木造町	16,948	8,085	8,863
東津軽郡	平内町	12,053	5,809	6,244		深浦町	8,617	4,123	4,494
	蟹田町	4,029	1,940	2,089		森田村	4,223	2,016	2,207
	今別町	4,821	2,320	2,501		岩崎村	3,081	1,455	1,626
	蓬田村	3,186	1,533	1,653		柏村	3,566	1,729	1,837
	平館村	2,757	1,313	1,444		稻垣村	4,351	2,101	2,250
	三厩村	3,891	1,997	1,894		車力村	4,747	2,290	2,457
計	6	30,737	14,912	15,825	計	8	58,533	28,017	30,516
上北郡	野辺地町	12,351	5,873	6,478	中津軽郡	岩木町	9,242	4,403	4,839
	七百石町	6,548	3,194	3,354		相馬村	2,899	1,392	1,507
	十和田湖町	5,752	2,794	2,958		西目屋村	2,277	1,096	1,181
	六戸町	7,222	3,523	3,699	計	3	14,418	6,891	7,527
	横浜町	4,714	2,284	2,430	南津軽郡	藤崎町	7,993	3,794	4,199
	上北町	7,219	3,470	3,749		大鰐町	12,286	5,720	6,566
	東北町	8,555	4,189	4,366		尾上町	7,620	3,667	3,953
	下田町	5,510	2,710	2,800		浪岡町	15,511	7,446	8,065
	天間林村	6,966	3,395	3,571		平賀町	16,526	7,924	8,602
	六ヶ所村	7,898	3,964	3,934		常盤村	4,358	2,092	2,266
	計	11	81,419	39,453		41,966	田舎館村	7,111	3,327
下北郡	川内町	5,620	2,701	2,919	碓ヶ関村	3,369	1,562	1,807	
	大畑町	8,750	4,212	4,538	計	8	74,774	35,532	39,242
	大間町	5,073	2,544	2,529	北津軽郡	板柳町	13,250	6,259	6,991
	東通村	6,802	3,404	3,398		金木町	10,054	4,793	5,261
	風間浦村	2,815	1,377	1,438		中里町	9,889	4,780	5,109
	佐井村	3,175	1,548	1,627		鶴田町	12,273	5,844	6,429
	脇野沢村	2,632	1,286	1,346		市浦村	3,005	1,425	1,580
計	7	34,867	17,072	17,795		小泊村	3,717	1,809	1,908
三戸郡	三戸町	11,396	5,407	5,989	計	6	52,188	24,910	27,278
	五戸町	14,075	6,743	7,332	第二区	市計	178,922	83,835	95,087
	田子町	6,843	3,291	3,552		町村計	199,913	95,350	104,563
	名川町	8,829	4,029	4,800		計	378,835	179,185	199,650
	南部町	5,192	2,426	2,766	県計	市計	608,664	289,635	319,029
	階上村	6,316	3,174	3,142		町村計	414,956	199,521	215,435
	福地村	4,001	1,907	2,094		計	1,023,620	489,156	534,464
	南郷村	5,655	2,763	2,892					
	倉石村	2,753	1,325	1,428					
	新郷村	3,460	1,669	1,791					
計	10	68,020	32,734	35,286					
第一区	市計	429,742	205,800	223,942					
	町村計	215,043	104,171	110,872					
	計	644,785	309,971	334,814					

3 啓 発 資 料

明るい衆議院議員総選挙推進（投票参加）運動要綱

1 運動推進の基本方針

第34回衆議院議員総選挙に際し、有権者が、衆議院の地位と特色を十分理解し、投票にあたっては、政党の政策と候補者の政見をよく検討することによつて、すべての有権者が自らの意思によつて積極的に投票に参加するよう周知するとともに、昨年の7月改正された選挙=法の改正の趣旨に従つて明るくきれいな選挙が実現されるよう各種の啓発事業を実施するものとする。

2 重点事項

(1) みんなそろつて投票を

国政に対する関心を高めるとともに、衆議院の国政上に占める役割と議会制民主制度のもとにおける選挙の重要性の浸透につとめ、選挙に参加することが政治に参加することであることを再確認し、あらゆる機会を捉えてその意識の向上につとめ有権者の投票総参加をはかること。

(2) 自覚ある投票を

選挙公営制度の一環として行われる選挙運動期間中の選挙公報、立会演説会、テレビ、ラジオによる政見放送及び経歴放送等により、有権者が候補者の政策や主張をよく見、よく知り、よく考えて自由意思によつて投票をするよう選挙意識の向上につとめること。

(3) きれいな選挙の実現を

このたびの総選挙は、昨年7月の選挙=法（公職選挙法、政治資金規正法）の大幅な改正後初の全国的な選挙であることから、改正法の趣旨が政党、候補者及び有権者に十分周知徹底されるようにつとめるとともに、選挙に関する買収、供応などの悪習を排除し有権者が自由できれいな投票をすることができるよう正しい選挙のルールを守る運動を展開すること。

3 運動のすすめ方

(1) 県選挙管理委員会は、県明るい選挙推進協議会ならびに各関係団体と緊密な連携のもとに、この運動を全県的に推進するものとする。

(2) 市町村の選挙管理委員会は、各関係行政機関、明るい選挙推進協議会、白ばら友の会、青年団、婦人団体及びPTAなどの関係団体との緊密な連携のもとに、それぞれの地域の特性を生かした運動を推進するものとする。

(3) 明るい選挙推進協議会は、民間団体としての特性を生かし、実効のある実践活動を推進するものとする。

なお、(1)(2)(3)の行事の実施に当つては、新聞、放送などの報道機関と緊密な連絡をとり積極的に情報資料の提供を行いその協力を得るようにつとめること。

4 実施事業

(1) 県の実施する事業

- イ 重点啓発地区の指定と広報車による広報巡回
- ロ 定期バスへのステッカー掲示
- ハ 新聞広告
- ニ 広告看板の掲示
- ホ 広告幕の作成配付
- ヘ 映画スライド放映（県内主要常設館）
- ト 投票参加の呼びかけ（県内主要デパート）
- チ 視力障害者に対する啓発（点字氏名表、公報）
- リ 聾啞者に対する立会演説会の手話通訳
- ヌ テレビによるスポット放送
- ル 県民生活部広報県民課との提携による啓発
 - ・ テレビ、ラジオによるスポット放送、対談放送
 - ・ 紙上座談会

(2) 市町村の実施する事業

- イ 広告幕看板等の掲示
- ロ 不在者投票制度の周知徹底
- ハ 出稼先に対する選挙情報の提供
- ニ 広報車による広報巡回
- ホ 有線放送設備の活用
- ヘ 広報紙の活用
- ト チラシの作成、配付
- チ 投票参加のための街頭パレード等の実施
- リ その他

(3) 事業実施上の注意

- イ 有権者を強制して投票させるような行為にわたらないこと。
- ロ 投票所などにおける景品による投票の勧誘行為は絶対行わないこと。
- ハ 広報車等による広報巡回をする場合、候補者の選挙運動等の妨害になるようなことのないようにするとともに、学校及び病院、診療所その他の療養施設の周辺における広報は静穏を保持するようにすること。
- ニ 各種啓発資料を作成する場合には、衆議院議員総選挙と同時に執行される最高裁判所裁判官国民審査法に基づく国民審査の投票による審査方法等についてもこれを明記し投票方法についての周知徹底を図ること。

重 点 啓 発 町 村

区 分	重 点 啓 発 町 村
東 津 軽 郡	今別町、蟹田町、蓬田村、平館村
西 津 軽 郡	木造町、深浦町、鱒ヶ沢町
南 津 軽 郡	平賀町
北 津 軽 郡	板柳町、鶴田町
上 北 郡	野辺地町、横浜町、天間林村、六ヶ所村
下 北 郡	大間町、大畑町
三 戸 郡	五戸町、南部町、倉石村

(注) 重点啓発町村の選定は、第33回衆議院議員総選挙の投票率等の状況を勘案して決定。

明るい衆議院議員総選挙推進（投票総参加）運動事業計画

事業区分	規 格 数 量	実 施 時 期	備 考	
1 広報車による啓発	2台	選挙期日前10日から		
2 定期バスステツカ一掲示	2色 1,200台	選挙期日前10日から		
3 新聞広告	15cm2だん 2回	選挙前日、前10日	県内3新聞社	
4 広告看板の掲示	69cm×350cm 3枚	選挙期日公示の日から投票日まで	県庁正面玄関	
5 広告幕の作成配布	406枚	選挙期日公示の日から投票日まで	旧3市各20枚、新市各10枚、町村各5枚	
6 立会演説会手話通訳	延 7会場	立会演説会日程による	青森市、弘前市、八戸市、十和田市	
7 視力障害者に対する啓発	候補者氏名表 公報	150組 510組	候補者氏名表 投票当日 公報 選挙期日前2日	候補者氏名表、市町村各該当投票所 公報~青森県盲人福祉協会
8 映画スライド放映	17館	選挙期日前10日から		
9 テレビによるスポット放送	15秒CM 10回	選挙期日前2日から投票日前日	RAB、ATV各5回	
10 デパート内の呼びかけ放送	26社	選挙期間中	県内主要デパート	
11 広報県民課による広報				
・テレビ、ラジオによるスポット放送	随時	選挙期間中		
・テレビ、ラジオによる対談放送		"		
・紙上座談会		1回 3,500字	11月24日実施 12月1日掲載	東奥日報、デーリー東北 陸奥新報

広 報 巡 回 日 程

第 1 区

月/日	出発地	巡 回 市 町 村	宿 泊 予 定 地
11/26	青 森 市	大 間 町	大 畑 町
27	大 畑 町	大 畑 町	六ヶ所村
28	六ヶ所村	六ヶ所村	横 浜 町
29	横 浜 町	横 浜 町	東 北 町
30	東 北 町	東 北 町	天間林村
12/ 1	天間林村	天間林村	南 部 町
2	南 部 町	南 部 町	五 戸 町
3	五 戸 町	五 戸 町	倉 石 村
4	倉 石 村	倉 石 村	野辺地町
5	野辺地町	野辺地町	青 森 市

第 2 区

月/日	出発地	巡 回 市 町 村	宿 泊 予 定 地
11/26	青 森 市	板 柳 町	鶴 田 町
27	鶴 田 町	鶴 田 町	木 造 町
28	木 造 町	木 造 町	中 里 町
29	中 里 町	中 里 町	車 力 村
30	車 力 村	車 力 村	鯺ヶ沢町
12/ 1	鯺ヶ沢町	鯺ヶ沢町	森 田 村
2	森 田 村	森 田 村	平 賀 町
3	平 賀 町	平 賀 町	今 別 町
4	今 別 町	平 館 村 今 別 町	蟹 田 町
5	蟹 田 町	蟹 田 町 蟹 田 町	青 森 市

4 選挙犯罪数に関する調

(昭和52年2月8日県警調)

区 分	罪 種	買 収	文書頒布	文書掲示	戸別訪問	そ の 他	計
第 一 区	件	82	2		3	1	88
	人	196	5		3		204
第 二 区	件	1	1				2
	人	17	2				19
計	件	83	3		3	1	90
	人	213	7		3		223

衆議院議員総選挙における投票率の推移



衆議院議員総選挙

衆議院議員総選挙における投票率の推移

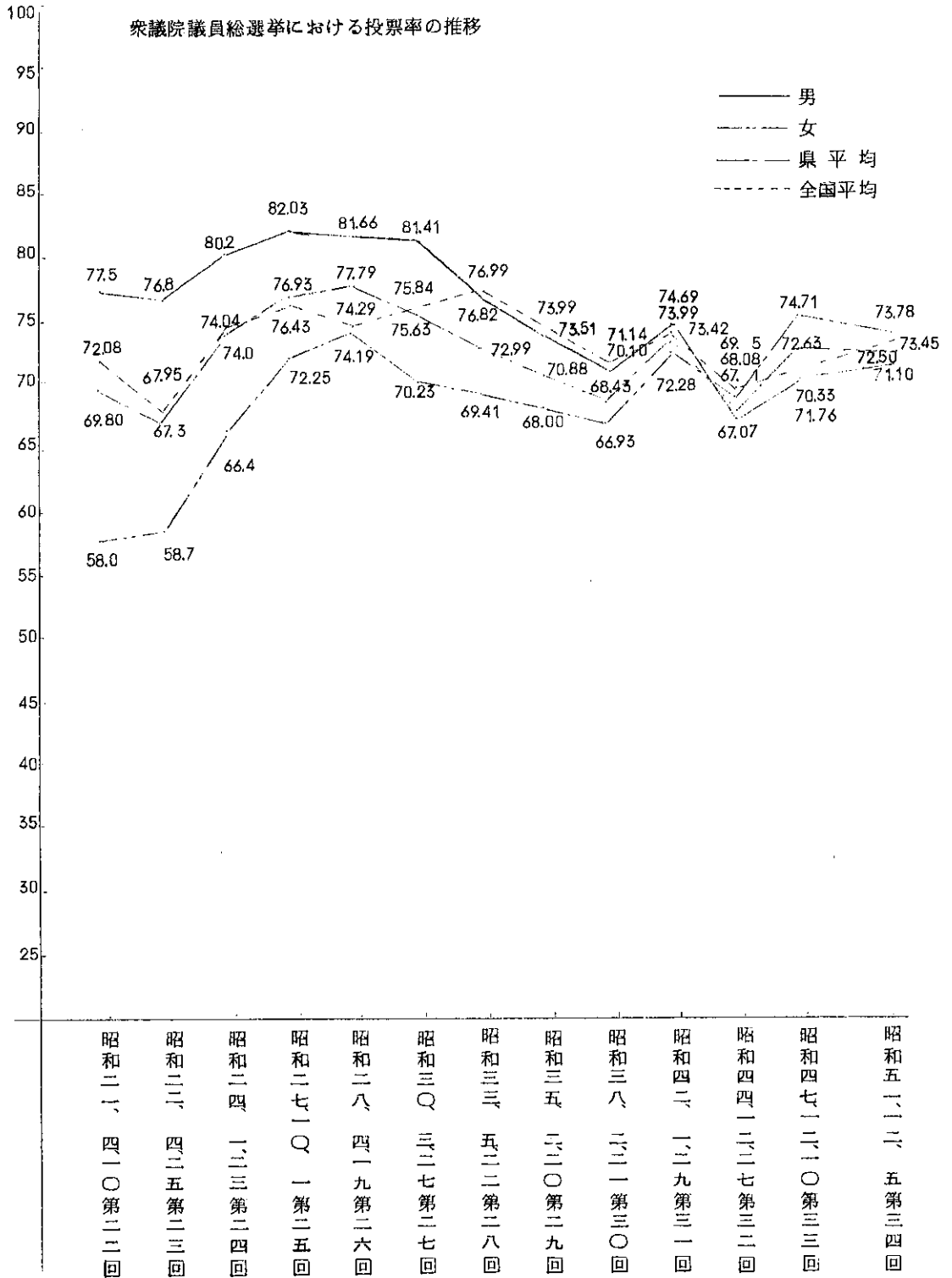

1 総 括

(1) 選挙長、同職務代理者氏名及び住所

選挙区	選 挙 長		同 職 務 代 理 者	
	氏 名	住 所	氏 名	住 所
第一区	武 田 澄 江	青森市大字石江字平山19	松 尾 善太郎	三戸郡三戸町大字在府小路町2の1
第二区	佐 野 久 雄	弘前市鷹匠町33の1	浅瀬石 秀 雄	南津軽郡藤崎町大字藤崎字村元7

(2) 立候補届出に関する調

第 一 区

届出番号	届 出 年月日	候補者の氏名	性別	本 籍	住 所	生 年 月 日	党 派	職 業
1	昭和51年 11月15日	つ しま じゅん 島 雄 二	男	青森県青森市大字安田字近野37番地1	青森県青森市大字安田字近野37番地の1	昭和5年 1月24日	自由 民主党	経 済 学 者
2	昭和51年 11月15日	お つか ねいごろう 大 塚 英五郎	男	青森県青森市大字蛸貝町103番地	青森県青森市花園2丁目41番2号	明治41年 6月5日	日 本 共 産 党	政 党 役 員
3	昭和51年 11月15日	な ぶ ね まさみ(本 名 田名部 直省)	男	青森県八戸市大字岩泉町4番地の7	青森県八戸市大字岩泉町4番地の7	昭和9年 12月7日	無所属	会 社 役 員
4	昭和51年 11月15日	くま かい 北 義 一 雄	男	青森県八戸市大字小中野字新堀7番地	青森県八戸市類家3丁目9番地4号	明治38年 5月20日	自 由 民 主 党	衆 議 院 員
5	昭和51年 11月15日	か 中 村 とし 義 文	男	青森県八戸市大字糠塚字古常泉下18番地	青森県八戸市大字糠塚字古常泉下18番地	昭和14年 8月4日	無所属	代 議 士 書 記
6	昭和51年 11月15日	よ ね や ま ぎいじろう 米内山 義一郎	男	青森県上北郡七戸町大字七戸278番地	青森県上北郡上北町大字上野字上野125番地	明治42年 11月4日	日 本 社 会 党	衆 議 院 員
7	昭和51年 11月15日	こ ぶ 寺 ひし 宏	男	青森県青森市大字栄町150番地	青森県青森市大字造道字沢田18番地	大正14年 5月10日	公 明 党	開 業 医
8	昭和51年 11月15日	は 渡 辺 昭 三 夫	男	青森県青森市大字浦町字野脇37番地	青森県青森市花園1丁目18番8号	大正8年 4月16日	日 本 社 会 党	団 体 役 員
9	昭和51年 11月15日	た け 中 しゅう 一 郎	男	青森県青森市浦町字橋本290番地の1号	青森県青森市松原1丁目17番地4号	大正7年 4月20日	自 由 民 主 党	青森ガス取 締 役 会 長
10	昭和51年 11月15日	さ ね 川 としきじろう 佐 由三郎	男	青森県十和田市大字洞内字樋口78番地240	青森県十和田市稻生町5番1号	大正13年 8月4日	無所属	会 社 社 長

第 二 区

届出番号	届 出 年月日	候補者の氏名	性別	本 籍	住 所	生 年 月 日	党 派	職 業
1	昭和51年 11月15日	つ ぶ 川 武 一	男	青森県津軽郡深町大字吉内字富田49番地第3号	青森県弘前市大字元寺町63番地	明治43年 8月2日	日 本 共 産 党	衆 議 院 員
2	昭和51年 11月15日	こ しば まさ一(本 名 越谷 政一)	男	青森県西津軽郡木造町字千代町21番地	青森県西津軽郡木造町字増田13の16	大正12年 1月1日	日 本 社 会 党	団 体 役 員
3	昭和51年 11月15日	た け 中 しゅう 一 郎	男	青森県西津軽郡木造町大字林字浅間11番地	東京都港区六本木7丁目1の3	大正15年 8月18日	自 由 民 主 党	衆 議 院 員
4	昭和51年 11月15日	た だ 沢 吉 郎	男	青森県南津軽郡田舎館村大字神堂字川口78番地	青森県津軽郡田舎館村大字諏訪堂字川口78番地	大正7年 1月1日	自 由 民 主 党	農 業

(3) 候補者の届出に関する調

立候補届出期間中に届出をした候補者の数			左記の期間中に死亡し、辞退し又は却下された者の数			立候補届出締切日現在における候補者の数	立候補届出締切日経過後に死亡し、辞退し又は却下された者の数			補充立候補届出期間中に届出をした候補者の数			差引
自ら届出をした候補者の数	推薦届出による候補者の数	計	死亡者	辞退者	却下された者		死亡者	辞退者	却下された者	自ら届出をした候補者の数	推薦届出による候補者の数	計	
13	1	14	-	-	-	14	-	-	-	-	-	-	14

(4) 選挙区別党派別立候補者数、競争率に関する調

選挙区	定数 (A)	党派別立候補者数									競争率 (B)/(A)	
		自民	社会	共産	公明	民社	自ク	諸派	無所属	計 (B)		
1	4	3	2	1	1					3	10	2.50
2	3	2	1	1							4	1.33
計	7	5	3	2	1					3	14	2.00

(5) 党派別男女別新現元別候補者に関する調

新現元別	党派別	自民	社会	共産	公明	民社	自ク	諸派	無所属	合計
新	男	1	2	1					3	7
	女									
	計	1	2	1					3	7
現	男	4	1	1						6
	女									
	計	4	1	1						6
元	男					1				1
	女									
	計					1				1
計	男	5	3	2	1				3	14
	女									
	計	5	3	2	1				3	14

51. 12. 5

(6) 職業別候補者数に関する調

教育家	宗教家	商業	鉱工業	農林業	水産業	弁護士(含む)	会(税理士を含む)	医(歯科医を含む)	薬剤師	著述業	出版業	記者	会(重役を含む)	政 党 役 員	団 体 役 員	その他の職業	無 職	合 計
			1					1					3	1	2	6		14

(7) 当選人に関する調

選挙区	選挙年月日	当選年月日	当選告示年月日	当選証書附与年月日	全候補者の得票総数	決 定 得 票 数	当 選 の 得 票 数	住 所	職 業	氏 名	生 年 月 日
第一区	51.12.5	51.12.7	51.12.7	51.12.7	485,303	30,331,437	65,509	青森県青森市大字造道字沢田18番地	開業医	古寺 宏	大正14 5.10
							62,504	青森県八戸市類家3丁目9番地4号	衆議院議員	熊谷 義雄	明治38 5.20
							59,765	青森県青森市大字安田字近野37番地の1	経 済 評 論 家	津島 雄二	昭和5 1.24
							59,043	青森県青森市松原1丁目17番地4号	青森ガ 取 締 役 会 長	竹中 修一	大正7 4.20
第二区	51.12.5	51.12.7	51.12.7	51.12.7	248,629	20,719,083	97,670	青森県南津軽郡田舎館村大字諏訪堂字川口78番地	農 業	田沢 吉郎	大正7 1.1
							71,698	東京都港区六本木7丁目1の3	衆議院議員	竹内 黎一	大正15 8.18
							52,828	青森県弘前市大字元寺町63番地	衆議院議員	津川 武一	明治43 8.2

2 投 票

(1) 繰り上げ投票に関する調

団 体 名	投票区名	投票所名	投票月日	有権者数	投票時間	備 考
青 森 市	第53投票区	田代平小学校	12月4日	59	午前7時～ 午後4時	閉鎖時刻の繰り 上げ

51. 12. 5

(6) 職業別候補者数に関する調

教育家	宗教家	商業	鉱工業	農林業	水産業	弁護士(含む)	会(税理士を含む)	医(歯科医を含む)	薬剤師	著述業	出版業	記者	会(重役を含む)	政党政役員	団体役員	その他の職業	無職	合計
			1					1					3	1	2	6		14

(7) 当選人に関する調

選挙区	選挙年月日	当選年月日	当選告示年月日	当選証書附与年月日	全候補者の得票総数	決 定 得 票 数	当 選 の 得 票 数	住 所	職 業	氏 名	生 年 月 日
第一区	51.12.5	51.12.7	51.12.7	51.12.7	485,303	30,331,437	65,509	青森県青森市大字造道字沢田18番地	開業医	古寺 宏	大正14 5.10
							62,504	青森県八戸市類家3丁目9番地4号	衆議院議員	熊谷 義雄	明治38 5.20
							59,765	青森県青森市大字安田字近野37番地の1	経 済 評 論 家	津島 雄二	昭和5 1.24
							59,043	青森県青森市松原1丁目17番地4号	青森ガ 取 締 役 会 長	竹中 修一	大正7 4.20
第二区	51.12.5	51.12.7	51.12.7	51.12.7	248,629	20,719,083	97,670	青森県南津軽郡田舎館村大字諏訪堂字川口78番地	農 業	田沢 吉郎	大正7 1.1
							71,698	東京都港区六本木7丁目1の3	衆議院議員	竹内 黎一	大正15 8.18
							52,828	青森県弘前市大字元寺町63番地	衆議院議員	津川 武一	明治43 8.2

2 投 票

(1) 繰り上げ投票に関する調

団 体 名	投票区名	投票所名	投票月日	有権者数	投票時間	備 考
青 森 市	第53投票区	田代平小学校	12月4日	59	午前7時～ 午後4時	閉鎖時刻の繰り 上げ

(2) 投票所開閉時刻の繰り上げ、繰り下げに関する調

市 郡 別	開始時刻を繰り下げ 閉鎖時刻を繰り上げ た 投 票 所 数	閉鎖時刻の繰り上げ のみを行った投票所 数	閉鎖時刻の繰り下げ のみを行った投票所 数	合 計	投票所 総 数
市 部		16	—	16	370
郡 部	3	78	—	81	580
計	3	94	—	97	950

内 訳

市町村名	投票区名	投票所名	開始又は閉鎖時 刻の繰り上げ繰 り下げの別	時間(時刻)	有権者数	開票所まで の 距 離
青 森 市	第23投票区	岩 渡 公 民 館	閉鎖繰り上げ	2時間 (午後4時)	97人	9.5 Km
	第24投票区	孫内保健福祉館	同 上	同 上	243人	15.5 Km
	第53投票区	田代平小学校	同 上	同 上	59人	23.5 Km
	第59投票区	大谷、石塚藤雄 宅	同 上	同 上	20人	14.0 Km
	第77投票区	入内集会所	同 上	同 上	129人	15.5 Km
	第81投票区	沢 山 分 校	同 上	同 上	90人	9.0 Km
黒 石 市	第1投票区	厚目内小学校	閉鎖繰り上げ	2時間 (午後4時)	160人	19.0 Km
	第2投票区	沖浦小学校	同 上	同 上	371人	13.5 Km
	第3投票区	大川原小学校	同 上	同 上	282人	14.5 Km
十 和 田 市	第9投票区	夏間木小学校	閉鎖繰り上げ	2時間 (午後4時)	143人	14.0 Km
	第17投票区	柏 小 学 校	同 上	同 上	170人	14.0 Km
	第20投票区	十和田市公民館 早坂分館	同 上	1時間 (午後5時)	501人	14.0 Km
	第21投票区	豊ヶ岡保育所	同 上	同 上	452人	11.0 Km
	第28投票区	十和田市公民館 滝沢分館	同 上	同 上	497人	18.0 Km
	第29投票区	大不動小学校	同 上	同 上	370人	13.0 Km
	第30投票区	十和田市公民館 長下分館	同 上	2時間 (午後4時)	122人	20.0 Km
平 内 町	第4投票区	東田沢小学校	閉鎖繰り上げ	1時間 (午後5時)	885人	12.0 Km
	第10投票区	東栄小学校	同 上		653人	10.0 Km

市町村名	投票区名	投票所名	開始又は閉鎖時刻の繰り上げ繰り下げの別	時間(時刻)	有権者数	開票所までの距離
	第15投票区	茂浦小学校	閉鎖繰り上げ	1時間 (午後5時)	396人	10.0 Km
	第16投票区	浦田小学校	同上	同上	243人	14.0 Km
	第17投票区	稻生小学校	同上	同上	175人	16.6 Km
蓬田村	第4投票区	蓬田村公民館高根分	閉鎖繰り上げ	1時間 (午後5時)	146人	5.1 Km
三瓶村	第3投票区	龍飛部落公民館	閉鎖繰り上げ	1時間 (午後5時)	1,018人	12.0 Km
鱒ヶ沢町	第8投票区	一ツ森小学校	閉鎖繰り上げ	1時間 (午後5時)	323人	16.0 Km
	第9投票区	深谷小学校	同上	同上	212人	16.0 Km
	第12投票区	芦保へき地保健福祉館	同上	同上	494人	14.0 Km
	第13投票区	長平生活改善センター	同上	同上	294人	17.0 Km
	第17投票区	建石小学校	同上	同上	601人	14.0 Km
深浦町	第6投票区	明道小学校松原分校	閉鎖繰り上げ	2時間 (午後4時)	85人	8.0 Km
	第7投票区	長人慶平婦人ホーム	同上	同上	167人	12.0 Km
	第14投票区	岩坂小学校	同上	同上	330人	30.4 Km
岩木町	第15投票区	上弥生婦人ホーム	閉鎖繰り上げ	1時間 (午後5時)	284人	7.5 Km
	第19投票区	常盤野小中学校	同上	同上	299人	14.0 Km
平賀町	第13投票区	小国小学校	閉鎖繰り上げ	2時間 (午後4時)	319人	28.0 Km
	第14投票区	葛川地区公民館	同上	同上	627人	32.0 Km
金木町	第6投票区	大東ヶ丘分校	開始繰り下げ 閉鎖繰り上げ	1時間(午前8時) 1時間(午後5時)	80人	5.0 Km
中里町	第7投票区	婦人ホーム	開始繰り下げ 閉鎖繰り上げ	1時間(午前8時) 1時間(午後5時)	119人	4.0 Km
	第8投票区	若宮小学校	同上	同上	160人	8.0 Km
百石町	第5投票区	豊栄へき地保健福祉館	閉鎖繰り上げ	2時間 (午後4時)	109人	12.0 Km
十和田湖町	第1投票区	十和田湖保育所	閉鎖繰り上げ	2時間 (午後4時)	333人	37.1 Km
	第2投票区	東湖児童館	同上	同上	224人	30.1 Km
	第3投票区	八溪山小中学校	同上	同上	318人	13.4 Km
横浜町	第1投票区	南部小学校烏帽子平分校	閉鎖繰り上げ	1時間 (午後5時)	91人	12.2 Km

市町村名	投票区名	投票所名	開始又は閉鎖時刻の繰り上げ繰り下げの別	時間(時刻)	有権者数	開票所までの距離
上北町	第10投票区	虫神公民館	閉鎖繰り上げ	2時間 (午後4時)	190人	16.0km
東北町	第9投票区	林代学区集会	閉鎖繰り上げ	1時間 (午後5時)	291人	21.5km
	第10投票区	美須々小学校	同上	同上	196人	21.0km
下田町	第5投票区	豊栄児童館	閉鎖繰り上げ	2時間 (午後4時)	92人	10.0km
六ヶ所村	第7投票区	千歳小学校	閉鎖繰り上げ	1時間 (午後5時)	488人	21.3km
	第10投票区	中志小学校	同上	同上	241人	17.4km
	第12投票区	笹原小学校	同上	同上	243人	15.7km
東通村	第1投票区	大利部落集会所	閉鎖繰り上げ	2時間 (午後4時)	210人	5.3km
	第2投票区	目名児童館	同上	同上	297人	6.2km
	第3投票区	蒲野沢児童館	同上	同上	375人	14.2km
	第4投票区	鹿橋部落集会所	同上	同上	195人	11.8km
	第5投票区	石持児童館	同上	同上	277人	10.1km
	第6投票区	野牛小中学校	同上	同上	164人	20.1km
	第7投票区	入口小学校	同上	同上	605人	14.5km
	第8投票区	岩屋部落集会所	同上	同上	293人	21.9km
	第9投票区	襲部小中学校	同上	同上	133人	21.6km
	第10投票区	尻屋漁業協同組合	同上	同上	391人	28.3km
	第11投票区	尻労児童館	同上	同上	419人	26.2km
	第12投票区	猿ヶ森小中学校	同上	同上	88人	21.5km
	第13投票区	田代小中学校	同上	同上	113人	19.0km
	第14投票区	小田野沢児童館	同上	同上	675人	22.2km
	第15投票区	老部児童館	同上	同上	672人	30.9km
	第16投票区	白糠小学校	同上	同上	1,287人	33.2km
	第17投票区	砂子又小中学校	同上	同上	155人	13.7km
	第18投票区	上田屋小中学校	同上	同上	197人	7.6km

市町村名	投票区名	投票所名	開始又は閉鎖時刻の繰り上げ繰り下げの別	時間(時刻)	有権者数	開票所までの距離
	第19投票区	下田屋部 落集会所	閉鎖繰り上げ	2時間 (午後4時)	81人	4.5 Km
	第20投票区	石蔵平開拓婦人 ホーム	同上	同上	151人	8.0 Km
佐井村	第7投票区	長後集会所	閉鎖繰り上げ	2時間 (午後4時)	120人	9.6 Km
	第8投票区	福浦集会所	同上	同上	203人	16.8 Km
	第9投票区	中滝集会所	同上	同上	171人	24.1 Km
	第10投票区	野平婦人ホーム	同上	同上	64人	30.4 Km
脇野沢村	第2投票区	小沢地区生活福 祉センター	閉鎖繰り上げ	1時間 (午後5時)	520人	6.0 Km
	第3投票区	滝山地区生活福 祉センター	同上	同上	344人	5.0 Km
	第4投票区	九艘泊小学校	同上	同上	176人	7.0 Km
	第5投票区	蛸田小学校	同上	同上	187人	4.0 Km
三戸町	第14投票区	沼田隆正宅	閉鎖繰り上げ	1時間 (午後5時)	66人	5.0 Km
	第16投票区	大呑小学校	同上	同上	179人	10.8 Km
	第17投票区	松山功宅	同上	同上	92人	8.8 Km
	第20投票区	杉沢小学校	同上	同上	429人	18.0 Km
	第23投票区	横沢次信宅	同上	同上	52人	26.0 Km
田子町	第9投票区	夏地へき地保健 福祉館	閉鎖繰り上げ	1時間 (午後5時)	142人	16.0 Km
	第11投票区	新田へき地保健 福祉館	同上	同上	214人	15.0 Km
南郷村	不習投票区	緑小学校	閉鎖繰り上げ	1時間 (午後5時)	134人	10.3 Km
	番屋投票区	田代小学校	同上	同上	281人	11.9 Km
	古里投票区	古里小学校	同上	同上	100人	13.8 Km
新郷村	第3投票区	小坂児童館	閉鎖繰り上げ	1時間 (午後5時)	276人	6.0 Km
	第4投票区	上柵棚公民館	同上	同上	285人	6.4 Km
	第5投票区	川代小学校	同上	同上	447人	6.5 Km
	第6投票区	田茂代小学校	同上	2時間 (午後4時)	132人	8.0 Km
	第8投票区	長崎婦人ホーム	同上	同上	143人	9.6 Km

市町村名	投票区名	投票所名	開始又は閉鎖時刻の繰り上げ繰り下げの別	時間(時刻)	有権者数	開票所までの距離
	第9投票区	新郷村役場 西越支所	閉鎖繰り上げ	1時間 (午後5時)	466人	5.1km
	第10投票区	間明田集会所	同上	同上	225人	6.8km
	第11投票区	清水小学校	同上	2時間 (午後4時)	112人	10.2km
	第12投票区	中崎生活 文化センター	同上	同上	112人	8.7km

(3) 投票調

第1区(総括)

区分	投票当日の有権者数			投票者数			棄権者数			投票率		
	男	女	計	男	女	計	男	女	計	男	女	計
青森市	86,912	98,747	105,659	66,603	74,990	141,593	20,309	23,757	44,066	76.63	75.94	76.27
八戸市	72,425	76,655	149,080	54,700	61,684	116,384	17,725	14,971	32,696	75.53	80.47	78.07
十和田市	17,600	19,158	36,758	13,625	15,142	28,767	3,975	4,016	7,991	77.41	79.04	78.26
三沢市	12,650	13,428	26,078	8,827	9,681	18,508	3,823	3,747	7,570	69.78	72.10	70.97
むつ市	15,521	15,645	31,166	10,925	10,947	21,872	4,596	4,698	9,294	70.39	69.97	70.18
市計	205,108	223,633	428,741	154,680	172,444	327,124	50,428	51,189	101,617	75.41	77.11	76.30
東郡	14,881	15,807	30,688	11,053	12,435	23,488	3,828	3,372	7,200	74.28	78.67	76.54
上北郡	39,355	41,873	81,228	27,727	32,768	60,495	11,628	9,105	20,733	70.45	78.26	74.48
下北郡	16,939	17,763	34,702	12,039	14,462	26,501	4,900	3,301	8,201	71.07	81.42	76.37
三戸郡	32,657	35,233	67,890	24,274	27,655	51,929	8,383	7,578	15,961	74.33	78.49	76.49
郡計	103,832	110,676	214,508	75,093	87,520	162,613	28,739	23,356	52,095	72.32	78.90	75.71
1区計	308,940	334,309	643,249	228,773	259,764	488,537	79,167	74,545	153,712	74.37	77.70	76.10
市計	288,674	318,514	607,188	208,301	252,706	441,007	80,373	85,808	166,181	72.16	73.06	72.63
郡計	198,999	215,079	414,078	138,417	160,967	299,384	60,582	54,112	114,694	69.56	74.84	72.30
合計	487,673	533,593	1,021,166	346,718	393,673	740,391	140,955	139,920	280,875	71.10	73.78	72.50

第2区(総括)

区分	投票当日の有権者数			投票者数			棄権者数			投票率		
	男	女	計	男	女	計	男	女	計	男	女	計
郡市別												
弘前市	54,842	62,410	117,252	35,258	39,455	74,693	19,584	22,975	42,559	64.29	63.19	63.70
黒石市	13,025	14,675	27,700	9,185	10,586	19,771	3,840	4,089	7,929	70.52	72.14	71.38
五所川原市	15,699	17,796	33,495	9,178	10,241	19,419	6,521	7,555	14,076	58.46	57.55	57.98
市計	83,566	94,881	178,447	53,621	60,262	113,883	29,945	34,619	64,564	64.17	63.51	63.82
西郡	27,942	30,428	58,370	17,691	20,976	38,667	10,251	9,452	19,703	63.51	68.94	66.24
中郡	6,873	7,512	14,385	4,739	5,576	10,315	2,134	1,936	4,070	68.95	74.23	71.71
南郡	35,487	39,223	74,710	25,013	28,830	53,843	10,474	10,393	20,867	70.48	73.50	72.07
北郡	24,865	27,240	52,105	15,881	18,265	34,146	8,984	8,975	17,959	63.87	67.05	65.53
郡計	95,167	104,403	199,570	63,324	73,647	136,971	31,843	30,756	62,599	66.54	70.54	68.63
2区計	178,733	199,284	378,017	116,945	133,909	250,854	61,788	65,375	127,163	65.43	67.20	66.36
県計	288,674	318,514	607,188	208,301	232,706	441,007	80,373	85,808	166,181	72.16	73.06	72.63
郡計	198,999	215,079	414,078	138,417	160,967	299,384	60,582	54,112	114,694	69.56	74.84	72.30
合計	487,673	533,593	1,021,266	346,718	393,673	740,391	140,955	139,920	280,875	71.10	73.78	72.50

第1区(内訳)

区分	投票当日の有権者数			投票者数			棄権者数			投票率		
	男	女	計	男	女	計	男	女	計	男	女	計
郡市別												
青森市	86,912	98,747	185,659	66,603	74,990	141,593	20,309	23,757	44,066	76.63	75.94	76.27
八戸市	72,425	76,655	149,080	54,700	61,684	116,384	17,725	14,971	32,696	75.53	80.47	78.07
十和田市	17,600	19,158	36,758	13,625	15,142	28,767	3,975	4,016	7,991	77.41	79.04	78.26
三沢市	12,650	13,428	26,078	8,827	9,681	18,508	3,823	3,747	7,570	69.78	72.10	70.97
むつ市	15,521	15,645	31,166	10,925	10,947	21,872	4,596	4,698	9,294	70.39	69.97	70.18
市計	205,108	223,633	428,741	154,680	172,444	327,124	50,428	51,189	101,617	75.41	77.11	76.30
平内町	5,794	6,237	12,031	4,399	4,908	9,307	1,395	1,329	2,724	75.92	78.69	77.36
蟹田町	1,936	2,089	4,025	1,410	1,668	3,078	526	421	947	72.83	79.85	76.47
今別町	2,314	2,494	4,808	1,711	1,931	3,642	603	563	1,166	73.94	77.43	75.75
蓬田村	1,530	1,653	3,183	1,147	1,267	2,414	383	386	769	74.97	76.65	78.84
平館村	1,311	1,444	2,755	840	1,086	1,926	471	358	829	64.07	75.21	69.91
三厩村	1,996	1,890	3,886	1,546	1,575	3,121	450	315	765	77.45	83.33	80.31
東部計	14,861	15,807	30,668	11,053	12,435	23,488	3,828	3,372	7,200	74.28	78.67	76.54
野辺地町	5,860	6,469	12,329	4,181	5,107	9,288	1,679	1,362	3,041	71.35	78.95	75.33
七戸町	4,040	4,606	8,646	2,999	3,792	6,791	1,041	814	1,855	74.23	82.33	78.54
百石町	3,185	3,351	6,536	2,123	2,622	4,745	1,062	729	1,791	66.66	78.25	72.60

十和田町	2,789	2,956	5,745	2,277	2,465	4,742	512	491	1,003	81.64	83.39	82.54
六戸町	3,516	3,691	7,207	2,671	2,939	5,610	845	752	1,597	75.97	79.63	77.84
横浜町	2,285	2,431	4,716	1,570	1,905	3,475	715	526	1,241	68.71	78.36	73.69
上北町	3,451	3,721	7,172	2,531	2,972	5,503	920	749	1,669	73.34	79.87	76.73
東北町	4,183	4,352	8,535	2,734	3,266	6,000	1,449	1,086	2,535	65.36	75.05	70.30
下田町	2,693	2,793	5,486	1,919	2,165	4,084	774	628	1,402	71.26	77.52	74.44
天間林村	3,389	3,568	6,957	2,219	2,674	4,893	1,170	894	2,064	65.48	74.94	70.33
六ヶ所村	3,964	3,935	7,899	2,503	2,861	5,364	1,461	1,074	2,535	63.14	72.71	67.91
上北郡計	39,355	41,873	81,228	27,727	32,768	60,495	11,628	9,105	20,733	70.45	78.26	74.48
川内町	2,645	2,908	5,553	1,948	2,450	4,398	697	458	1,155	73.65	84.25	79.20
大畑町	4,205	4,531	8,736	2,855	3,468	6,323	1,350	1,063	2,413	67.90	76.54	72.38
大間町	2,543	2,528	5,071	1,756	2,131	3,887	787	397	1,184	69.05	84.30	76.65
東通村	3,400	3,392	6,792	2,408	2,729	5,137	992	663	1,655	70.82	80.45	75.63
風間浦村	1,360	1,426	2,786	1,056	1,156	2,212	304	270	574	77.65	81.07	79.40
佐井村	1,544	1,631	3,175	1,186	1,396	2,581	359	235	594	76.75	85.59	81.29
脇野沢村	1,242	1,347	2,589	831	1,132	1,963	411	215	626	66.91	84.04	75.82
下北郡計	16,939	17,763	34,702	12,039	14,462	26,501	4,900	3,301	8,201	71.07	81.42	76.37

区分	投票当日の有権者数			投票者数			棄権者数			投票率		
	男	女	計	男	女	計	男	女	計	男	女	計
郡市別												
三戸町	5,397	5,978	11,375	4,100	4,790	8,890	1,297	1,188	2,485	75.97	80.13	78.15
五戸町	6,710	7,315	14,025	4,807	5,403	10,210	1,903	1,912	3,815	71.64	73.86	72.80
田子町	3,288	3,549	6,837	2,473	2,845	5,318	815	704	1,519	75.21	80.16	77.78
名川町	4,026	4,293	8,319	3,043	3,401	6,444	983	892	1,875	75.58	79.22	77.46
南部町	2,421	2,760	5,181	1,858	2,161	4,019	563	599	1,162	76.75	78.30	77.57
階上村	3,169	3,142	6,311	2,131	2,515	4,646	1,038	627	1,665	67.25	80.04	73.62
福地村	1,903	2,095	3,998	1,527	1,690	3,217	376	405	781	80.24	80.67	80.47
南郷村	2,762	2,886	5,648	2,068	2,368	4,436	694	518	1,212	74.87	82.05	78.54
倉石村	1,322	1,427	2,749	993	1,028	2,021	529	399	728	75.11	72.04	73.52
新郷村	1,659	1,788	3,447	1,274	1,454	2,728	365	334	719	76.79	81.32	79.14
三戸郡計	32,657	35,235	67,892	24,274	27,655	51,929	8,383	7,578	15,961	74.33	78.49	76.49
郡計	103,832	110,676	214,508	75,093	87,320	162,413	28,739	23,356	52,095	72.32	78.90	75.71
1区計	308,940	334,309	643,249	229,773	259,764	489,537	79,167	74,545	153,712	74.37	77.70	76.10

第2区(内 訳)

区分	投票当日の有権者数			投票者数			棄権者数			投票率		
	男	女	計	男	女	計	男	女	計	男	女	計
郡市別												
弘前市	54,842	62,410	117,252	35,258	39,435	74,693	19,584	22,975	42,559	64.29	63.19	63.70
黒石市	13,025	14,675	27,700	9,185	10,586	19,771	3,840	4,089	7,929	70.52	72.14	71.38
五戸市	15,699	17,796	33,495	9,178	10,241	19,419	6,521	7,555	14,076	58.46	57.55	57.98
市計	83,566	94,881	178,447	53,621	60,262	113,883	29,945	34,619	64,564	64.17	63.51	63.82
鯉ヶ沢町	6,217	6,765	12,982	3,573	4,052	7,625	2,644	2,713	5,357	57.47	59.90	58.74
木造町	8,065	8,848	16,913	5,120	6,167	11,287	2,945	2,681	5,626	63.48	69.70	66.74
深浦町	4,115	4,481	8,596	2,616	3,005	5,621	1,499	1,476	2,975	63.57	67.06	65.39

森田村	2,003	2,193	4,196	1,230	1,476	2,706	773	717	1,490	61.41	67.31	64.49
岩崎村	1,446	1,622	3,068	995	1,261	2,256	451	361	812	68.81	77.74	73.53
柏村	1,725	1,834	3,559	1,218	1,357	2,575	507	477	984	70.61	73.99	72.35
稲垣村	2,099	2,249	4,348	1,478	1,797	3,275	621	452	1,073	70.41	79.90	75.32
車力村	2,272	2,436	4,708	1,461	1,861	3,322	811	575	1,386	64.30	76.40	70.56
西郡計	27,942	30,428	58,370	17,691	20,976	38,667	10,251	9,452	19,703	63.31	68.94	66.24
岩木町	4,392	4,831	9,223	2,994	3,428	6,422	1,398	1,403	2,801	68.17	70.96	69.63
相馬村	1,390	1,506	2,896	983	1,210	2,193	407	296	703	70.72	80.35	75.73
西目屋村	1,091	1,175	2,266	762	938	1,700	329	237	566	69.84	79.83	75.02
中郡計	6,873	7,512	14,385	4,739	5,576	10,315	2,134	1,936	4,070	68.95	74.23	71.71
藤崎町	3,791	4,198	7,989	2,604	2,878	5,482	1,187	1,320	2,507	68.69	68.56	68.62
大鰐町	5,706	6,560	12,266	3,665	4,647	8,312	2,041	1,913	3,954	64.23	70.84	67.76
尾上町	3,665	3,952	7,617	2,712	3,132	5,844	953	820	1,773	74.00	79.25	76.72
浪岡町	7,444	8,069	15,513	5,246	5,522	10,768	2,198	2,547	4,745	70.47	68.43	69.41
平賀町	7,912	8,598	16,510	5,281	6,329	11,610	2,631	2,269	4,900	66.75	73.61	70.32
常盤村	2,092	2,266	4,358	1,556	1,735	3,291	536	531	1,067	74.38	76.57	75.52
田舎館村	3,322	3,780	7,102	2,741	3,133	5,874	581	647	1,228	82.51	82.88	82.71
碓氷関村	1,555	1,800	3,355	1,208	1,454	2,662	347	346	693	77.68	80.78	79.34
南郡計	35,487	39,223	74,710	25,013	28,830	53,843	10,474	10,393	20,867	70.48	73.50	72.07
板柳町	6,256	6,989	13,245	4,153	4,602	8,755	2,103	2,387	4,490	66.38	65.85	66.10
金木町	4,783	5,252	10,035	2,991	3,543	6,534	1,792	1,709	3,501	62.53	67.46	65.11
中里町	4,758	5,099	9,857	2,991	3,769	6,760	1,767	1,330	3,097	62.86	73.92	68.58
鶴田町	5,835	6,419	12,254	3,547	3,806	7,353	2,288	2,613	4,901	60.79	59.29	60.00
市浦村	1,424	1,579	3,003	979	1,215	2,194	445	364	809	68.75	76.95	73.06
小泊村	1,809	1,902	3,711	1,220	1,330	2,550	589	572	1,161	67.44	69.93	68.71
北郡計	24,865	27,240	52,105	15,881	18,265	34,146	8,984	8,975	17,959	63.87	67.05	65.53
郡計	95,167	104,403	199,570	63,324	73,647	136,971	31,843	30,756	62,599	66.54	70.54	68.63
2区計	178,733	199,284	378,017	116,945	133,909	250,854	61,788	65,375	127,163	65.43	67.20	66.36

(4) 推定投票率に関する調 (総括)

区 分		10時現在	11時現在	14時現在	16時現在	17時現在	確 定
第一区	男	20.1	28.9	49.6	60.7	69.9	74.37
	女	18.4	27.7	49.4	64.4	75.4	77.70
	計	19.2	28.3	49.5	62.6	72.8	76.10
第二区	男	19.8	26.9	42.1	50.4	60.4	65.43
	女	16.6	24.5	42.9	52.8	61.7	67.20
	計	18.1	25.6	42.5	51.7	61.1	66.36
県計	男	20.0	28.1	46.9	56.9	66.4	71.10
	女	17.7	26.5	47.0	60.1	70.3	73.78
	計	18.8	27.3	46.9	58.6	68.4	72.50

指定市町村

第 一 区

青森市、八戸市、十和田市、三沢市、むつ市、平内町、平館村、野辺地町、七戸町、川内町、東通村、南部町、倉石村

第 二 区

弘前市、黒石市、五所川原市、柏村、稲垣村、岩木町、藤崎町、尾上町、板柳町、中里町

(5) 点字投票に関する調

市 郡 別	総 数	内 訳	
		有 権	無 効
市 部	51	51	
郡 部	3	2	1
計	54	53	1

(6) 仮投票に関する調

市 郡 別	総 数	事 由 に よ る 内 訳		受 理 不 受 理 に よ る 内 訳	
		投票の拒否の決定を受けた選挙人において不服がある場合	投票立会人において異議のある場合	受理したもの	受理しなかつたもの
市 部	1	1		1	
郡 部	1		1	1	
計	2	1	1	2	

(7) 代理投票に関する調

市郡別	総 数	投票当日投票所における代理投票			選挙人の属する市町村の選管委員長に対してなした不在者投票の代理投票		
		身体の故障	文 盲	計	身体の故障	文 盲	計
市 部	2,300	299	1,663	1,962	225	113	337
郡 部	3,579	528	2,721	3,249	71	259	330
計	5,879	827	4,834	5,211	296	372	668

(8) 不在者投票用紙等の請求等に関する調

(イ) 選挙人の属する市町村において不在者投票用紙を交付したもの

市町村名	区分	投票用紙等の請求				交 付				
		直 接		郵 送	合 計	直 接	郵 送	小 計	交付を拒絶したもの	合 計
		本人	代理人							
市	1 青森市	2,083	2,511	(28) 144	(28) 4,738	4,542	(28) 196	(28) 4,738		(28) 4,738
	2 弘前市	1,120		(6) 1,533	(6) 2,653	1,120	(6) 1,513	(6) 2,633	20	(6) 2,653
	3 八戸市	2,258	1,086	(11) 336	(11) 3,680	2,258	(11) 1,422	(11) 3,680		(11) 3,680
	4 黒石市	(7) 585	275	99	(7) 959	853	(7) 106	(7) 959		(7) 959
	5 五所川原市	442	230	(1) 172	(1) 844	442	(1) 402	(1) 844		(1) 844
	6 十和田市	571		(2) 623	(2) 1,194	571	(2) 623	(2) 1,194		(2) 1,194
	7 三沢市	573	(5) 40	130	(5) 743	515	(5) 228	(5) 743		(5) 743
	8 むつ市	(1) 644		791	(1) 1,435	644	(1) 791	(1) 1,435		(1) 1,435
⑧	市 計	(8) 8,276	(5) 4,142	(48) 3,828	(61) 16,246	10,945	(61) 5,281	(61) 16,226	20	(61) 16,246
東津軽郡	9 平内町	195		251	446	188	258	446		446
	10 蟹田町	(3) 67		(1) 49	(4) 116	66	(4) 50	(4) 116		(4) 116
	11 今別町	112		(1) 49	(1) 161	112	(1) 49	(1) 161		(1) 161
	12 蓬田村	51		43	94	51	43	94		94
	13 平舘村	(2) 106		36	(2) 142	106	(2) 36	(2) 142		(2) 142
⑥	14 三厩村	151		72	223	151	72	223		223
西津軽郡	15 鱒ヶ沢町	290		169	459	277	182	459		459
	16 木造町	379		(1) 417	(1) 796	379	(1) 417	(1) 796		(1) 796
	17 深浦町	138		(2) 101	(2) 239	138	(2) 101	(2) 239		(2) 239
	18 森田村	110		99	209	110	99	209		209
	19 岩崎村	79		54	133	79	54	133		133
	20 柏村	223		36	259	150	109	259		259
	21 稲垣村	262		260	522	259	263	522		522
	22 車力村	126	3	(2) 188	(2) 317	108	(2) 206	(2) 314	3	(2) 317
⑧	小 計	(5) 2,289	3	(7) 1,824	(12) 4,116	2,174	(12) 1,939	(12) 4,113	3	(12) 4,116
中津軽郡	23 岩木町	162		66	228	161	67	228		228
	24 相馬村	148		27	175	148	27	175		175
	⑤	25 西目屋村	119		17	136	119	17	136	
南津軽郡	26 藤崎町	130		74	204	130	74	204		204
	27 大鰐町	407		(1) 232	(1) 639	407	(1) 232	(1) 639		(1) 639
	28 尾上町	(1) 126	9	94	(1) 229	135	(1) 94	(1) 229		(1) 229
	29 浪岡町	223		(4) 181	(4) 404	223	(4) 181	(4) 404		(4) 404
	30 平賀町	(1) 483	53	169	(1) 705	535	(1) 170	(1) 705		(1) 705
	31 常盤村	135		50	185	135	50	185		185
	32 田舎館村	152		(2) 71	(2) 223	136	(2) 87	(2) 223		(2) 223
	33 碓ヶ関村	(1) 129		59	(1) 188	124	(1) 64	(1) 188		(1) 188
⑧	小 計	(3) 2,214	62	(7) 1,040	(10) 3,316	2,253	(10) 1,063	(10) 3,316		(10) 3,316

市町村名	区分	投票用紙等の請求				交 付				
		直 接		郵 送	合 計	直 接	郵 送	小 計	交付を拒絶したもの	合 計
		本 人	代理人							
北津軽郡	34 板柳町	181		135	316	181	135	316		316
	35 金木町	(1) 188	5	(1) 176	(2) 369	238	(2) 131	(2) 369		(2) 369
	36 中里町	339	52	(2) 507	(2) 898	426	(2) 472	(2) 898		(2) 898
	37 鶴田町	303		(3) 139	(3) 442	303	(3) 139	(3) 442		(3) 442
	38 市浦村	93		69	162	93	69	162		162
	⑥ 39 小泊村	78		25	103	78	25	103		103
上北郡	40 野辺地町	246	24	(1) 149	(1) 419	250	(1) 169	(1) 419		(1) 419
	41 七戸町	(3) 157	43	63	(3) 263	201	(3) 62	(3) 263		(3) 263
	42 百石町	119		(4) 111	(4) 230	119	(4) 111	(4) 230		(4) 230
	43 十和田湖町	109		47	156	109	47	156		156
	44 六戸町	70	106	5	181	70	111	181		181
	45 横浜町	109		71	180	108	72	180		180
	46 上北町	93		(2) 61	(2) 154	93	(2) 61	(2) 154		(2) 154
	47 東北町	133		181	314	133	181	314		314
	48 下田町	62		47	109	62	47	109		109
	49 天間林村	245		(1) 82	(1) 327	245	(1) 82	(1) 327		(1) 327
⑪ 50 六ヶ所村	220		(3) 140	(3) 360	220	(3) 140	(3) 360		(3) 360	
	小 計	(4) 2,745	230	(17) 2,008	(21) 4,983	2,929	(21) 2,054	(21) 4,983		(21) 4,983
下北郡	51 川内町	(2) 184		86	(2) 270	173	(2) 97	(2) 270		(2) 270
	52 大畑町	224	14	(2) 66	(2) 304	224	(2) 80	(2) 304		(2) 304
	53 大間町	188		275	463	188	275	463		463
	54 東通村	53		121	174	53	121	174		174
	55 風間浦村	43		80	123	43	80	123		123
	56 佐井村	68		(4) 100	(4) 168	68	(4) 100	(4) 168		(4) 168
	⑦ 57 脇野沢村	57	61	(1) 26	(1) 144	57	(1) 87	(1) 144		(1) 144
	58 三戸町	141		(1) 140	(1) 281	141	(1) 140	(1) 281		(1) 281
59 五戸町	149		(2) 130	(2) 279	149	(2) 130	(2) 279		(2) 279	
60 田子町	108		42	150	108	42	150		150	
61 名川町	98		(1) 99	(1) 197	98	(1) 99	(1) 197		(1) 197	
62 南部町	74	16	47	137	74	63	137		137	
63 階上村	131		(1) 55	(1) 186	131	(1) 55	(1) 186		(1) 186	
64 福地村	28		25	53	28	25	53		53	
65 南郷村	75		40	115	75	40	115		115	
66 倉石村	34		24	58	34	24	58		58	
67 新郷村	87		(1) 38	(1) 125	87	(1) 38	(1) 125		(1) 125	
⑩ 小 計	(2) 1,742	91	(13) 1,394	(15) 3,227	1,731	(15) 1,496	(15) 3,227		(15) 3,227	
町 村 計 (59)	(14) 8,990	386	(44) 6,266	(58) 15,642	9,087	(58) 6,552	(58) 15,639	3	(58) 15,642	
県 計 (67)	(22) 17,266	(5) 4,528	(92) 10,094	(119) 31,888	20,032	(119) 11,833	(119) 31,865	23	(119) 31,888	

備考 () 書は、内書とし、法第49条第2項該当者であること。

(ロ) 指定市町村において他市町村の船員に不在者投票用紙を交付したものの

指定市町村名	投票用紙等の請求				交 付				
	直 接		郵 送	合 計	直 接	郵 送	計	交 付 を 拒 絶 し た も の	合 計
	本 人	代 理 人							
青 森 市	3			3	3		3		3
八 戸 市		128		128	128		128		128
む つ 市	1			1	1		1		1
大 間 町									
大 畑 町									
鱒 ヶ 沢 町									
深 浦 町									
計	4	128		132	132		132		132

(9) 不在者投票の受理、不受理に関する調

市 郡 別	投票管理者において受理と決定し、かつ拒否の決定をしなかつたもの	投票管理者において不受理又は拒否と決定したもの			合 計
		開票管理者において受理と決定したもの	開票管理者において不受理と決定したもの	計	
市 部	16,048		8	8	16,056
郡 部	14,739	1	11	12	14,751
計	30,787	1	19	20	30,807

(ロ) 指定市町村において他市町村の船員に不在者投票用紙を交付したものの

指定市町村名	投票用紙等の請求				交 付				
	直 接		郵 送	合 計	直 接	郵 送	計	交 付 を 拒 絶 し た も の	合 計
	本 人	代 理 人							
青 森 市	3			3	3		3		3
八 戸 市		128		128	128		128		128
む つ 市	1			1	1		1		1
大 間 町									
大 畑 町									
鱒 ヶ 沢 町									
深 浦 町									
計	4	128		132	132		132		132

(9) 不在者投票の受理、不受理に関する調

市 郡 別	投票管理者において受理と決定し、かつ拒否の決定をしなかつたもの	投票管理者において不受理又は拒否と決定したもの			合 計
		開票管理者において受理と決定したもの	開票管理者において不受理と決定したもの	計	
市 部	16,048		8	8	16,056
郡 部	14,739	1	11	12	14,751
計	30,787	1	19	20	30,807

(10) 不在者投票管理者別不在者投票に関する調

市町村名		区分	選挙人の属する市町村の選管委員長に対してなしたものの	業務地又は旅行の市町村の選管委員長に対してなしたものの	船長に対してなしたものの	病院院長、老人ホームの長、国立保養所、援助施設又は保護施設の長に対してなしたものの	監獄の長、代用監獄の管理者に対してなしたものの	少年院の長又は婦人補導院の長に対してなしたものの	合計
市	青森市		2,059	137		2,497	6		4,699
	弘前市		1,249	4		1,352	5	1	2,611
	八戸市		2,269	338		1,083	3		3,693
	黒石市		569	48		330			947
	五所川原市		442	42		334			818
	十和田市		571	32		574		1	1,178
	三沢市		374	84		268			726
	むつ市		644	367		373			1,384
(8)	計		8,177	1,052		6,811	14	2	16,056
東津軽郡	平内町		188	12		244	1		445
	蟹田町		64	18		33			115
	今別町		113	8		38			159
	蓬田村		45	45					90
	平館村		108	8		24			140
	三厩村		146	17		24			187
(6)	計		664	108		363	1		1,136
西津軽郡	鯨ヶ沢町		277	53		129			459
	木造町		380	106		275			761
	深浦町		140	31		56			227
	森田村		110	4		94	1		209
	岩崎村		79	29		25			133
	柏村		150	44		24			218
	稲垣村		259	129		45			433
	車力村		108	98		39			245
(8)	計		1,503	494		687	1		2,685
中津軽郡	岩木村		161	3		60			224
	相馬村		148	1		26			175
	西目屋村		114	4		16			134
(3)	計		423	8		102			533
南津軽郡	藤崎町		130	7		67			204
	大鰐町		407	22		197			626
	上尾町		126	6	2	92	1		227
	浪岡町		227	10	1	167			405
	平賀町		483	62		144			689
	常盤村		135	2		48			185
	田舎館村		138	14		68			220
	碓ヶ関村		125	20		39			184
(8)	計		1,771	143	3	822	1		2,740

市町村名	区分	選挙人の属する市町村の選管委員長に対してなしたものの	業務地又は旅行の市町村の選管委員長に対してなしたものの	船長に対してなしたものの	病院院長、老人ホームの長、国立保養所、援助施設又は保護施設の長に対してなしたものの	監獄の長、代用監獄の管理者に対してなしたものの	少年院の長又は婦人補導院の長に対してなしたものの	合計
北津軽郡	板柳町	181	3		131			315
	金木町	171	27		145			343
	中里町	342	220		149			711
	鶴田町	306	4		132			442
	市浦村	93	46		23			162
	小泊村	78	2		23			103
	(6) 計	1,171	302		603			2,076
上北郡	野辺地町	219	109		88			416
	七戸町	157	5		89			251
	百石町	123	38		57			218
	十和田湖町	109	17		26			152
	六戸町	70	5		106			181
	横浜町	108	32		34			174
	上北町	95	11		45			151
	東北町	133	13		160	2		308
	下田町	59	15	1	26			101
	天間林村	243	15		63			321
六ヶ所村	222	58		62			342	
(11) 計	1,538	318	1	756	2		2,615	
下北郡	川内町	172	21		68			261
	大畑町	226	17		52			295
	大間町	190	122		37			349
	東通村	53	50		34			137
	風間浦村	43	37		28			108
	佐井村	72	49		26			147
	脇野沢村	58	34		16			108
	(7) 計	814	330		261			1,405
三戸郡	三戸町	142	16	1	120	1		280
	五戸町	151	5		121			277
	田子町	108	3		38			149
	名川町	98	8		83			189
	南部町	74	9		48			131
	階上村	101	42		41			184
	福地村	28	6		19			53
	南郷村	75	13		32			120
	倉石村	33	2		19			54
	新郷村	88	7		29			124
(10) 計	898	111	1	550	1		1,561	
市計(8)								
町村計(59)		8,782	1,814	5	4,144	6		14,751
県計(67)		16,959	2,866	5	10,955	20	2	30,807

(II) 投票所に使用した施設に関する調

市郡別	市町村数	投票所数	左 の 内 訳				借上料を 要した投 票所数
			市役所 町村役場	学 校	公会堂	その他	
市 部	8	370	11	131	1	227	136
郡 部	59	580	16	200	1	363	117
計	67	950	27	331	2	590	253

3 開 票

(1) 開票に関する調

第1区(総括)

区分 郡市別	投票総数	内 訳		無効投票率	備 考		
		有効投票	無効投票		不 受 理	持 帰 り	
青 森 市	141,590	140,573	1,017	0.72	-	3	
八 戸 市	116,361	115,699	662	0.57	6	17	
十和田市	28,761	28,570	191	0.66	-	6	
三 沢 市	18,508	18,287	221	1.19	-	-	
む つ 市	21,872	21,531	341	1.56	-	-	
市 計	327,092	324,660	2,432	0.74	6	26	
東 郡	23,485	23,223	262	1.12	1	2	
上 北 郡	60,492	59,748	744	1.23	2	1	
下 北 郡	26,498	26,222	276	1.04	1	2	
三 戸 郡	51,921	51,450	471	0.91	-	8	
郡 計	162,396	160,643	1,753	1.08	4	13	
1 区 計	489,488	485,303	4,185	0.85	10	39	
県 計	市 計	440,973	437,629	3,344	0.76	8	26
	郡 計	299,342	296,303	3,039	1.02	11	31
	合 計	740,315	733,932	6,383	0.86	19	57

(II) 投票所に使用した施設に関する調

市郡別	市町村数	投票所数	左 の 内 訳				借上料を 要した投 票所数
			市役所 町村役場	学 校	公会堂	その他	
市 部	8	370	11	131	1	227	136
郡 部	59	580	16	200	1	363	117
計	67	950	27	331	2	590	253

3 開 票

(1) 開票に関する調

第1区(総括)

区分 郡市別	投票総数	内 訳		無効投票率	備 考		
		有効投票	無効投票		不 受 理	持 帰 り	
青 森 市	141,590	140,573	1,017	0.72	-	3	
八 戸 市	116,361	115,699	662	0.57	6	17	
十和田市	28,761	28,570	191	0.66	-	6	
三 沢 市	18,508	18,287	221	1.19	-	-	
む つ 市	21,872	21,531	341	1.56	-	-	
市 計	327,092	324,660	2,432	0.74	6	26	
東 郡	23,485	23,223	262	1.12	1	2	
上 北 郡	60,492	59,748	744	1.23	2	1	
下 北 郡	26,498	26,222	276	1.04	1	2	
三 戸 郡	51,921	51,450	471	0.91	-	8	
郡 計	162,396	160,643	1,753	1.08	4	13	
1 区 計	489,488	485,303	4,185	0.85	10	39	
県 計	市 計	440,973	437,629	3,344	0.76	8	26
	郡 計	299,342	296,303	3,039	1.02	11	31
	合 計	740,315	733,932	6,383	0.86	19	57

第2区(総括)

区分 郡市別	投票総数	内 訳		無効投票率	備 考		
		有効投票	無効投票		不 受 理	持 ち 帰 り	
弘 前 市	74,691	74,094	597	0.80	2		
黒 石 市	19,771	19,605	166	0.84			
五所川原市	19,419	19,270	149	0.77			
市 計	113,881	112,969	912	0.80	2		
西 郡	38,666	38,313	353	0.91		1	
中 郡	10,315	10,227	88	0.85			
南 郡	53,827	53,307	520	0.97	7	9	
北 郡	34,138	33,813	325	0.95		8	
郡 計	136,946	135,660	1,286	0.94	7	18	
2 区 計	250,827	248,629	2,198	0.88	9	18	
県 計	市 計	440,973	437,629	3,344	0.76	8	26
	郡 計	299,342	296,303	3,039	1.02	11	31
	合 計	740,315	733,932	6,383	0.86	19	57

第1区(内訳)

区分 市町村名	投票総数	内 訳		無効投票率	備 考	
		有効投票	無効投票		不 受 理	持 帰 り
青 森 市	141,590	140,573	1,017	0.72		3
八 戸 市	116,361	115,699	662	0.57	6	17
十和田市	28,761	28,570	191	0.66		6
三 沢 市	18,508	18,287	221	1.19		
む つ 市	21,872	21,531	341	1.56		
市 計	327,092	324,660	2,432	0.74	6	26
平 内 町	9,304	9,215	89	0.96	1	2
蟹 田 町	3,078	3,049	29	0.94		
今 別 町	3,642	3,583	59	1.62		
蓬 田 村	2,414	2,385	29	1.20		
平 館 村	1,926	1,906	20	1.04		
三 厩 村	3,121	3,085	36	1.15		
東 郡 計	23,485	23,223	262	1.12	1	3
野 辺 地 町	9,286	9,179	107	1.15	2	
七 戸 町	6,791	6,737	54	0.80		
百 石 町	4,745	4,714	31	0.65		
十和田湖町	4,742	4,704	38	0.80		
六 戸 町	5,609	5,546	63	1.12		1
横 浜 町	3,475	3,425	50	1.44		
上 北 町	5,503	5,457	46	0.84		
東 北 町	6,000	5,882	118	1.97		
下 田 町	4,084	4,048	36	0.88		
天間林村	4,893	4,744	149	3.05		
六ヶ所村	5,364	5,312	52	0.97		
上北郡計	60,492	59,748	744	1.23	2	1

区分 市町村名	投票総数	内 訳		無効投票率	備 考	
		有効投票	無効投票		不 受 理	持 帰 り
川 内 町	4,398	4,322	76	1.73		
大 畑 町	6,322	6,258	64	1.01	1	
大 間 町	3,886	3,863	23	0.59		1
東 通 村	5,136	5,070	66	1.29		1
風間浦村	2,212	2,195	17	0.77		
佐 井 村	2,581	2,564	17	0.66		
脇野沢村	1,963	1,950	13	0.66		
下北郡計	26,498	26,222	276	1.04	1	2
三 戸 町	8,888	8,823	65	0.73		2
五 戸 町	10,208	10,125	83	0.81		2
田 子 町	5,318	5,250	68	1.28		
名 川 町	6,441	6,390	51	0.79		3
南 部 町	4,019	3,984	35	0.87		
階 上 村	4,646	4,599	47	1.01		
福 地 村	3,217	3,177	40	1.24		
南 郷 村	4,436	4,377	59	1.33		
倉 石 村	2,021	2,006	15	0.74		
新 郷 村	2,727	2,719	8	0.29		1
三戸郡計	51,921	51,450	471	0.91		8
郡 計	162,396	160,643	1,753	1.08	4	13
1 区 計	489,488	485,303	4,185	0.85	10	39

第2区(内 訳)

区分 市町村名	投票総数	内 訳		無効投票率	備 考	
		有効投票	無効投票		不 受 理	持 帰 り
弘 前 市	74,691	74,094	597	0.80	2	
黒 石 市	19,771	19,605	166	0.84		
五所川原市	19,419	19,270	149	0.77		
市 計	113,881	112,969	912	0.80	2	
餘ヶ沢町	7,625	7,548	77	1.01		
木 造 町	11,287	11,200	87	0.77		
深 浦 町	5,621	5,562	59	1.05		
森 田 村	2,706	2,682	24	0.89		
岩 崎 村	2,256	2,230	26	1.15		
柏 村	2,575	2,547	28	1.09		
稻 垣 村	3,274	3,245	29	0.89		1
車 力 村	3,322	3,299	23	0.69		
西 郡 計	38,666	38,313	353	0.91		1
岩 木 町	6,422	6,383	39	0.61		
相 馬 村	2,193	2,171	22	1.00		
西 目 屋 村	1,700	1,673	27	1.59		
中 郡 計	10,315	10,227	88	0.85		

区分 市町村名	投票総数	内 訳		無効投票率	備 考	
		有効投票	無効投票		不 受 理	持ち帰り
藤 崎 町	5,482	5,416	66	1.20		
大 鱒 町	8,310	8,224	86	1.03		2
尾 上 町	5,843	5,789	54	0.92		1
浪 岡 町	10,767	10,663	104	0.97		1
平 賀 町	11,600	11,474	126	1.09	6	4
常 盤 村	3,291	3,270	21	0.64		
田舎館村	5,874	5,841	33	0.56		
碓ヶ関村	2,660	2,630	30	1.13	1	1
南 郡 計	53,827	53,307	520	0.97	7	9
板 柳 町	8,755	8,691	64	0.73		
金 木 町	6,528	6,474	54	0.83		6
中 里 町	6,760	6,700	60	0.89		
鶴 田 町	7,351	7,249	102	1.39		2
市 浦 村	2,194	2,180	14	0.64		
小 泊 村	2,550	2,519	31	1.22		
北 郡 計	34,138	33,813	325	0.95		8
郡 計	136,946	135,660	1,286	0.94	7	18
2 区 計	250,827	248,629	2,198	0.88	9	18

(2) 開票進捗状況に関する調

(%)

選挙区 時間帯	時間帯									
	19:50	20:20	20:50	21:20	21:50	22:20	22:40	23:00	23:20	24:55
第 一 区	1.0	9.0	21.0	42.0	62.0	78.0	88.0	95.0	97.0	100.0
第 二 区	4.0	24.0	52.0	75.9	82.2	88.9	95.5	100.0		

(3) 時間帯別得票数調

(第一区)

候補者氏名 時間帯	津島雄二	大塚英五郎	田名部まさみ	熊谷義雄	中村寿文	米内山義一郎	古寺宏	渡辺三夫	竹中修一	佐川由三郎	計
19:50	600	200	0	400	0	0	600	300	800	0	2,900
20:20	7,830	2,060	2,278	7,849	4,033	2,875	6,009	3,419	5,043	3,668	45,064
20:50	14,475	4,705	7,713	16,140	9,720	9,811	14,102	7,218	11,081	8,482	103,447
21:20	27,338	11,213	18,891	30,071	19,847	20,279	28,256	15,065	21,150	14,873	206,983
21:50	39,320	18,458	26,096	40,980	28,891	29,754	42,201	21,240	38,047	18,243	303,230
22:20	47,276	24,561	32,922	50,486	36,739	35,583	54,069	30,606	48,795	20,429	381,466
22:40	56,834	29,201	38,023	55,695	40,034	38,856	59,754	35,121	56,632	23,073	433,223
23:00	58,757	31,765	42,555	60,410	45,101	42,533	63,316	36,195	57,963	25,677	464,272
23:20	59,010	32,079	43,159	61,066	47,169	43,241	64,025	36,266	58,225	29,190	473,430
24:55 (確定)	59,765	33,660	45,010	62,504	48,450	44,344	65,509	37,190	59,043	29,828	485,303

(第二区)

候補者氏名 時間帯	津川武一	こしや政一	竹内黎一	田沢吉郎	計
19:50	1,600	500	4,700	3,100	9,900
20:20	10,376	5,229	19,437	24,314	59,356
20:50	25,337	11,398	38,892	53,083	128,710
21:20	38,632	18,666	56,953	76,175	190,426
21:50	41,405	20,487	60,697	83,593	206,182
22:20	45,678	22,688	64,891	89,778	223,035
22:40	49,678	26,188	71,391	92,278	239,535
23:00 (確定)	52,828	26,433	71,698	97,670	248,629

案) 55/12.5

(4) 候補者別得票に関する調

第1区(総括)

候補者氏名 郡市別	津島雄二	自由民主党	大塚英五郎	日本共産党	田名部まさみ	無所属	熊谷義雄	自由民主党	中村寿文	無所属	米内山義一郎	日本社会党	古寺宏	公明党	渡辺三夫	日本社会党	竹中修一	自由民主党	佐川由三郎	無所属	計
青森市	27,812	18,784	2,407	2,204	2,741	4,252	22,656	21,533	36,964	1,220	140,573										
八戸市	2,367	4,925	26,172	29,784	21,170	12,526	13,295	2,141	1,414	1,905	115,699										
十和田市	2,935	960	527	1,740	5,165	3,701	3,467	525	912	8,638	28,570										
三沢市	2,416	648	3,312	2,016	1,816	2,804	2,522	373	693	1,687	18,287										
むつ市	4,441	1,412	1,045	1,210	1,205	1,224	3,066	3,225	3,628	1,075	21,531										
市計	39,971	26,729	33,463	36,954	32,097	24,507	45,006	27,797	43,611	14,525	324,660										
東郡	4,142	1,560	410	3,312	754	647	3,510	2,825	5,224	839	23,223										
上北郡	7,664	1,986	2,723	4,404	6,930	13,061	7,456	1,892	4,844	8,788	59,748										
下北郡	4,631	2,029	633	5,412	778	774	3,937	3,887	2,589	1,552	26,222										
三戸郡	3,357	1,356	7,781	12,422	7,891	5,355	5,600	789	2,775	4,124	51,450										
郡計	19,794	6,931	11,547	25,550	16,353	19,837	20,503	9,393	15,432	15,303	160,643										
1区計	59,765	33,660	45,010	62,504	48,450	44,344	65,509	37,190	59,043	29,828	485,303										

第2区(総括)

候補者氏名 郡市別	津川武一	日本共産党	越谷政一	日本社会党	竹内黎一	自由民主党	田沢吉郎	自由民主党	計
弘前市	19,150	10,245	18,807	25,892	74,094				
黒石市	4,150	1,739	4,634	9,082	19,605				
五所川原市	3,298	2,254	7,040	6,678	19,270				
市計	26,598	14,238	30,481	41,652	112,969				
西郡	6,263	3,538	16,490	12,022	38,313				
中郡	2,300	640	3,210	4,077	10,227				
南郡	11,728	4,833	10,936	25,810	53,307				
北郡	5,939	3,184	10,581	14,109	33,813				
郡計	26,230	12,195	41,217	56,018	135,660				
2区計	52,828	26,433	71,698	97,670	248,629				

51 (象)

第1区(内 訳)

市町村名	候補者氏名		3		4		5		6		7		8		9		10		計
	津島雄二	自由民主党	大塚英五郎	日本共産党	田名部まさみ	無所属	熊谷義雄	自由民主党	中村寿文	無所属	米内山義一郎	日本社会党	古寺明党	渡辺三夫	日本社会党	竹中修一	自由民主党	佐川由三郎	
青森市	27,812	18,784	2,407	2,204	2,741	4,252	22,656	21,533	36,964	1,220	140,573								
八戸市	2,367	4,925	26,172	29,784	21,170	12,526	13,295	2,141	1,414	1,905	115,699								
十和田市	2,935	960	527	1,740	5,165	3,701	3,467	525	912	8,638	28,570								
三沢市	2,416	648	3,312	2,016	1,816	2,804	2,522	373	693	1,687	18,287								
むつ市	4,441	1,412	1,045	1,210	1,205	1,224	3,066	3,225	3,628	1,075	21,531								
市計	39,971	26,729	33,463	36,954	32,097	24,507	45,006	27,797	43,611	14,525	324,660								
平内町	1,324	358	160	2,332	456	372	1,251	933	1,354	675	9,215								
蟹田町	657	168	42	141	65	72	516	446	873	69	3,049								
今別町	687	505	37	267	129	69	403	508	957	21	3,583								
蓬田村	348	253	44	173	42	53	336	271	810	55	2,385								
平館村	472	52	34	233	17	27	214	253	599	5	1,906								
三厩村	654	224	93	166	45	54	790	414	631	14	3,085								
東部計	4,142	1,560	410	3,312	754	647	3,510	2,825	5,224	839	23,223								
野辺地町	1,503	657	164	993	368	1,140	931	1,264	1,065	1,094	9,179								
七戸町	562	235	535	303	603	1,718	929	87	1,037	728	6,737								
百石町	909	58	489	796	428	660	450	24	119	781	4,714								
十和田湖	423	128	85	170	1,243	617	758	44	172	1,064	4,704								
六戸町	495	109	479	295	1,183	743	525	48	218	1,451	5,546								
横浜町	749	294	33	115	382	311	653	225	226	437	3,425								
上北町	358	40	101	109	195	3,473	485	15	137	544	5,457								
東北町	829	96	216	118	724	1,434	773	63	607	1,022	5,882								
下田町	316	81	348	599	969	616	554	40	103	422	4,048								
天間林村	986	118	47	266	449	932	520	25	738	663	4,744								
六ヶ所村	534	170	226	640	386	1,417	878	57	422	582	5,312								
上北郡計	7,664	1,986	2,723	4,404	6,930	13,061	7,456	1,892	4,844	8,788	59,748								

市町村名	候補者氏名										計
	1 津島雄二	2 大塚英五郎	3 無所属 田名部まさみ	4 熊谷義雄	5 無所属 中村寿文	6 米内山義一郎	7 古寺明党 宏	8 渡辺三夫	9 竹中修一	10 佐川由三郎	
川内町	1,307	823	104	345	63	157	535	446	383	159	4,322
大畑町	753	514	204	1,356	268	208	1,019	1,071	662	213	6,258
大間町	669	116	41	1,265	51	71	587	487	368	208	3,863
東通村	847	258	177	959	303	174	812	530	280	730	5,070
風間浦村	366	114	26	644	39	51	423	201	255	76	2,195
佐井村	299	123	52	399	24	61	348	784	368	106	2,564
脇野沢村	390	81	29	444	30	52	223	368	273	60	1,950
下北郡計	4,631	2,029	633	5,412	778	774	3,937	3,887	2,589	1,552	26,222
三戸町	728	193	1,044	2,456	656	924	999	301	996	326	8,823
五戸町	438	378	1,243	2,203	1,777	1,343	874	116	624	1,129	10,125
田子町	500	81	602	1,229	417	734	776	47	207	657	5,250
名川町	411	153	1,247	1,320	1,420	376	692	79	182	510	6,390
南部町	305	56	537	939	531	402	439	84	403	288	3,984
階上村	123	83	830	1,686	850	343	486	27	24	147	4,599
福地村	26	170	595	819	706	358	350	29	39	85	3,177
南郷村	307	153	1,119	540	975	439	429	56	45	314	4,377
倉石村	95	30	311	440	243	253	199	31	120	284	2,006
新郷村	424	59	253	590	316	183	356	19	135	384	2,719
三戸郡計	3,357	1,356	7,781	12,422	7,891	5,355	5,600	789	2,775	4,124	51,450
郡計	19,794	6,931	11,547	25,550	16,353	19,837	20,503	9,393	15,432	15,303	160,643
1区計	59,765	33,660	45,010	62,504	48,450	44,344	65,509	37,190	59,043	29,828	485,303

5/12.5

第2区(内 訳)

市 町 村 名	候 補 者 氏 名	1		2		3		4		計
		津 川 武 一	日 本 共 産 党	越 谷 政 一	日 本 社 会 党	竹 内 黎 一	自 由 民 主 党	田 沢 吉 郎	自 由 民 主 党	
弘 前 市		19,150		10,245		18,807		25,892		74,094
黒 石 市		4,150		1,739		4,634		9,082		19,605
五 所 川 原 市		3,298		2,254		7,040		6,678		19,270
市 計		26,598		14,238		30,481		41,652		112,969
鱒 ヶ 沢 町		1,632		702		1,980		3,234		7,548
木 造 町		1,411		1,264		5,807		2,718		11,200
深 浦 町		917		546		2,049		2,050		5,562
森 田 村		627		264		1,233		558		2,682
岩 崎 村		432		153		844		801		2,230
柏 村		245		254		1,006		1,042		2,547
稻 垣 村		379		160		1,915		791		3,245
車 力 村		620		195		1,656		828		3,299
西 郡 計		6,263		3,538		16,490		12,022		38,313
岩 木 町		1,764		409		1,764		2,446		6,383
相 馬 村		370		105		851		845		2,171
西 目 屋 村		166		126		595		786		1,673
中 郡 計		2,300		640		3,210		4,077		10,227
藤 崎 町		1,564		373		732		2,747		5,416
大 罇 町		1,171		1,208		1,868		3,977		8,224
尾 上 町		1,380		429		1,340		2,640		5,789
浪 岡 町		3,648		1,037		1,734		4,244		10,663
平 賀 町		2,247		907		3,298		5,022		11,474
常 盤 村		821		169		823		1,457		3,270
田 舎 館 村		621		305		199		4,716		5,841
碓 ヶ 関 村		276		405		942		1,007		2,630
南 郡 計		11,728		4,833		10,936		25,810		53,307

市 町 村 名	候補者氏名	1	2	3	4	計
		津川 武一 日本共産党	越谷 政一 日本社会党	竹内 黎一 自由民主党	田沢 吉郎 自由民主党	
板柳町		1,592	571	2,612	3,916	8,691
金木町		1,240	882	1,836	2,516	6,474
中里町		1,041	610	2,230	2,819	6,700
鶴田町		1,088	467	2,452	3,242	7,249
市浦村		257	377	738	808	2,180
小泊村		721	277	713	808	2,519
北郡計		5,939	3,184	10,581	14,109	33,813
郡計		26,230	12,195	41,217	56,018	135,660
2区計		52,828	26,433	71,698	97,670	248,629

衆議院 5年12月

(5) 開票結果に関する調

第一区

当落の別	候補者氏名	得票数	男女別	年齢	党派	新現元別	職業
○	古寺 宏	65,509	男	51	公明党	元	開業医
○	熊谷 義雄	62,504	男	71	自由民主党	現	衆議院議員
○	津島 雄二	59,765	男	46	自由民主党	新	経済評論家
○	竹中 修一	59,043	男	58	自由民主党	現	青森ガス取締役会長
	中村 寿文	48,450	男	37	無所属	新	代議士秘書
	田名部 まさみ	45,010	男	41	無所属	新	会社役員
	米内山 義一郎	44,344	男	67	日本社会党	現	衆議院議員
	渡辺 三夫	37,190	男	57	日本社会党	新	国体役員
	大塚 英五郎	33,660	男	68	日本共産党	新	政党役員
	佐川 由三郎	29,828	男	52	無所属	新	会社社長
法定得票数	30,331票	437	供託物没収点	24,265票	150	選挙費用法定費用額	11,224,000円

第二区

当落の別	候補者氏名	得票数	男女別	年齢	党派	新現元別	職業
○	田沢 吉郎	97,670	男	58	自由民主党	現	農業
○	竹内 黎一	71,698	男	50	自由民主党	現	衆議院議員
○	津川 武一	52,828	男	66	日本共産党	現	衆議院議員
	こしや 政一	26,433	男	53	日本社会党	新	国体役員
法定得票数	20,719票	083	供託物没収点	16,575票	266	選挙運動法定費用額	9,425,600円

(6) 党派別男女別得票数に関する調

選挙区	男女別	自由民主党	日本社会党	日本共産党	公明党	民社党	新自由クラブ	諸派	無所属	合計
第一区	男	181,312	81,534	33,660	65,509				123,288	485,303
	女計	181,312	81,534	33,660	65,509				123,288	485,303
第二区	男	169,368	26,433	52,828						248,629
	女計	169,368	26,433	52,828						248,629
県計	男	350,680	107,967	86,488	65,509				123,288	733,932
	女計	350,680	107,967	86,488	65,509				123,288	733,932

(7) 無効投票に関する調

第1区(総括)

区分 郡市別	成規の 用紙を用いない	候補者でない者の 氏名	候補者の氏名を記載 したものの氏名を記載 したものの氏名を記載 したものの氏名を記載 したものの氏名を記載	二人以上の候補者の氏 名を記載したものの氏 名を記載したものの氏 名を記載したものの氏 名を記載したものの氏	被選挙権のない候補者の 氏名を記載したものの氏 名を記載したものの氏 名を記載したものの氏 名を記載したものの氏	候補者の氏名の外他事 を記載したものを記載 したものを記載したものを 記載したものを記載したものを 記載したものを記載したものを 記載したものを記載したものを 記載したものを記載したものを	候補者の氏名を自書し ないものを記載したものを 記載したものを記載したものを 記載したものを記載したものを 記載したものを記載したものを	候補者の何人かを記載し たかを記載したものを記載 したものを記載したものを 記載したものを記載したものを 記載したものを記載したものを	白紙投票	単に雑事を記載したも の	単に記号・符号を記載 したものを記載したものを 記載したものを記載したものを 記載したものを記載したものを	計
青森市		270		8		14	1	48	423	118	135	1,017
八戸市		117		46		11	1	73	256	95	63	662
十和田市		47		2		1		17	85	10	29	191
三沢市		40		8		2		42	81	25	23	221
むつ市		121				2			145	39	34	341
市計		595		64		30	2	180	990	287	284	2,432
東郡		85		2		3		30	85	35	22	262
上北郡	4	162		10		48	1	109	215	116	79	744
下北郡		92				5		28	84	35	32	276
三戸郡	1	122		17		6		85	130	68	42	471
郡計	5	461		29		62	1	252	514	254	175	1,753
1区計	5	1,056		93		92	3	432	1,504	541	459	4,185
県市計		752		76		101	2	247	1,328	425	413	3,344
郡計	5	750		44		70	2	472	920	468	308	3,039
計合計	5	1,502		120		171	4	719	2,248	893	721	6,383

第2区(総括)

弘前市		85		8		2		41	236	120	105	597
黒石市		38		3				26	57	18	24	166
五所川原市		34		1		69			45			149
市計		157		12		71		67	338	138	129	912
西郡		79		12		3		32	101	93	33	353
中郡		26		1				2	32	23	4	88
南郡		96		2		3	1	135	171	65	47	520
北郡		88				2		51	102	33	49	325
郡計		289		15		8	1	220	406	214	133	1,286
2区計		446		27		79	1	287	744	352	262	2,198
県市計		752		76		101	2	247	1,328	425	413	3,344
郡計	5	750		44		70	2	472	920	468	308	3,039
計合計	5	1,502		120		171	4	719	2,248	893	721	6,383

第1区(内訳)

区分 郡市別	成規の 用紙を用い ない	候補者 を記載し たものの 氏名	候補者 とならな い者の 氏名を 記載	二人 以上 の候補 者の氏 名を記 載した もの	被選 挙権 のない 候補者 の氏名 を記載 したもの	候補者 の氏名 の外他 事を記 載した もの	候補者 の氏名 を自書 し ないもの	候補者 の氏名 を記載 し たもの	白紙 投票 票	単に 雑事を 記載し たもの	単に 記号・ 符号を 記載	計
青森市		270		8		14	1	48	427	118	135	1,017
八戸市		117		46		11	1	73	256	95	63	662
三戸市		47		2		1		17	85	10	29	191
むつ市		40		8		2		42	81	25	23	221
市計		121				2			145	39	34	341
東郡計		595		64		30	2	180	990	287	284	2,432
平賀町		28		1		1		4	37	14	4	89
今別町		8		1				8	9		3	29
蓬田村		21				1		11	16		10	59
平館村		11				1		7	7	9	1	29
三厩村		9						2	7	1	1	20
東郡計		85		2		3		30	85	35	22	262
野辺町		25		6		3		19	34	5	15	107
七百石町		12				1		7	20	6	8	54
十和田湖町		14						11	11	6	3	31
十六戸町	2	9				1		3	18	3	4	38
横浜町		3		3		3	1	26	15	3	7	63
上北町		10				1		4	14	21		50
東北町		8				1		21	7	5	4	46
下田町		42				13			23	17	23	118
天間林村	2	13		1				4	10	4	4	36
六ヶ所村		26				25			49	39	8	149
上北郡計	4	162		10		48	1	109	215	116	79	744
川内町		23							28	19	6	76
大畑町		22				5		12	18	4	3	64
大間町		7						5	7	1	3	23
東通村		29						7	10	8	12	66
風間浦村		4						2	5		6	17
脇野井村		7							8	2		17
下北郡計		92				5		28	84	35	32	276
三戸町		22		4				6	25	5	3	65
五戸町		32		1		2		5	16	18	9	83
田子町		2		1		1		43	12	9		68
名川町		17		1				8	10	9	6	51
南郷村		7				1		10	12	3	2	35
階上村		11						5	17	9	5	47
福地村		14						7	13	2	4	40
南郷村		11		10		2			16	11	9	59
倉石村		4						1	7	2	1	15
新郷村	1	2							2		3	8
三戸郡計	1	122		17		6		85	130	68	42	471
1区計	5	1,056		93		92	3	432	1,504	541	459	4,185

第2区(内訳)

区分 郡市別	成規のも の用紙を 用いない	候補者で ないもの の氏名	候補者 の氏名を 記載した もの	二人以上 の候補者 の氏名を 記載した もの	被選挙権 のない候 補者の氏 名を記載 したもの	候補者の 氏名を記 載したもの の外他事	候補者の 氏名を自 書したもの	候補者の 氏名を記 載したもの の何人を 記載した もの	白紙 投票票	単に雑事 を記載した もの	単に記号・ 符号を記載 したもの	計
弘前市		85		8		2		41	236	120	105	597
黒石市		38		3				26	57	18	24	166
五所川原市		34		1		69			45			149
市計		157		12		71		67	338	138	129	912
鯉ヶ沢町		17		6				2	21	22	9	77
木造町		32		2		2			12	29	10	87
深浦町		3		3				8	23	22		59
森田村		3						12	5	2	2	24
岩崎村		8		1					8	7	2	26
柏村		9				1		8	8	2		28
稲垣村		7							7	5	10	29
車力村								2	17	4		23
西郡計		79		12		3		32	101	93	33	353
岩木町		7		1					18	13		39
相馬村		8							5	9		22
西目屋村		11						2	9	1	4	27
中郡計		26		1				2	32	23	4	88
藤崎町								35	19		12	66
大罇町		19		1				29	23	5	9	86
尾上町		7					1	9	19	11	7	54
浪岡町		33						10	34	27		104
平賀町		23						44	39	5	15	126
常盤村		7						6	4	4		21
田舎館村		5		1		1			18	7	1	33
碓ヶ関村		2				2		2	15	6	3	30
南郡計		96		2		3	1	135	171	65	47	520
板柳町		15						17	19	2	11	64
金木町		21							17		16	54
中里町		11						2	17	19	11	60
鶴田町		32				2		25	30	4	9	102
市浦村		1						5	6	2		14
小泊村		8						2	13	6	2	31
北郡計		88				2		51	102	33	49	325
2区計		446		27		79	1	287	744	352	262	2,198

4 選挙公営

(1) 選挙公報に関する調

候補者数	公申報請掲期載現	掲候載補申者請数	印刷部数	配布世帯数	印刷から配布までの所要日数			印刷所名	印刷一部当り費 (用紙代を含む)
					印刷に要した日数	各布る世帯に完了に配すに要した日数	計		
14	11月18日	13	430,000	422,925	日8	日8	日16	東奥日報社	一区 8円20銭 二区 6円10銭

(2) 新聞広告に関する調

新聞社名	広告をした候補者数	広告回数	広告料金(1人1回分)
東奥日報	14	35	182,400円
陸奥新報	4	5	67,000
デーリー東北	10	18	76,800
読売新聞	7	7	17,280
朝日新聞	1	1	14,784
毎日新聞	3	4	15,360

(3) 選挙公報及び審査公報搬送日程

搬送月日	引渡場所	配布市町村
11月25日	青森市	青森市
	蟹田町	蟹田町
	今別町	今別町
	蓬田村	蓬田村
	平館村	平館村
	三厩村	三厩村
	天間林村	天間林村 東北町
	七戸町	七戸町
	十和田市	十和田市 十和田湖町
	五戸町	五戸町 倉石村 新郷村
	南部町	南部町
	三戸町	三戸町 田子町
	名川町	名川町
	福地村	福地村
	八戸市	八戸市 階上村 南郷村
六戸町	六戸町	

搬送月日	引渡場所	配布市町村
11月25日	下田町 百石町 三沢市 上北町 平内町 野辺地町 横浜町 むつ市 東通村 川内町 大畑町	下田町 百石町 三沢市 上北町 平内町 野辺地町 六ヶ所村 横浜町 むつ市 東通村 川内町 脇野沢村 大畑町 大間町 風間浦村 佐井村
11月24日	浪岡町 常盤村 藤崎町 弘前市 大鰐町 碓ヶ関村 平賀町 尾上町 田舎館村 黒石市 板柳町 鶴田町 五所川原市 金木町 中里町 車力村 稲垣村 木造町 柏村 森田村 鯨ヶ沢町	浪岡町 8時ごろ着く 常盤村 " 藤崎町 弘前市 岩木町 相馬村 西目屋村 大鰐町 碓ヶ関村 平賀町 尾上町 田舎館村 黒石市 板柳町 鶴田町 五所川原市 金木町 中里町 市浦村 小泊村 車力村 稲垣村 木造町 柏村 森田村 鯨ヶ沢町 深浦町 岩崎村
<p>*配付場所は市役所、町村役場内選挙管理委員会事務局であること。 *配付の際、仮受領書を徴する予定であるが、領収印は私印で差支えないこと</p>		

(4) 投票区数及びポスター掲示場数調

		投票区数	掲示場数
第 1 区		588	4,095
第 2 区		362	2,360
区分	市町村名	投票区数	掲示場数
市	青森市	86	629
	弘前市	70	450
	八戸市	69	481
	黒石市	17	133
	五所川原市	33	177
	十和田市	32	236
	十三沢市	32	212
	むつ市	31	223
	計	370	2,541
東津軽郡	平内町	17	95
	蟹田町	4	30
	今別町	4	33
	蓬田村	4	31
	平館村	3	26
	三厩村	3	20
	計	35	235
西津軽郡	鯨ヶ沢町	17	106
	木造町	23	131
	深浦町	14	112
	森田村	4	31
	岩崎村	7	56
	柏村	4	24
	稲垣村	9	47
	車力村	7	54
	計	85	561
中津軽郡	岩木町	19	107
	相馬村	7	52
	西目屋村	5	40
	計	31	199
南津軽郡	藤崎町	6	40
	大鰐町	18	109
	尾上町	9	52
	浪岡町	15	113
	平賀町	14	107
	常盤村	5	32
	田舎館村	7	43
	碓ヶ関村	3	25
	計	77	521
区分	市町村名	投票区数	掲示場数
北津軽郡	板柳町	12	81
	金木町	6	38
	中里町	11	78
	鶴田町	14	82
	市浦村	4	25
	小泊村	2	15
	計	49	319
上北郡	野辺地町	7	56
	七戸町	7	57
	百石町	6	38
	十和田湖町	7	46
	六戸町	9	70
	横浜町	7	56
	上北町	10	57
	東北町	11	90
	下田町	13	80
	天間林村	11	81
六ヶ所村	13	93	
	計	101	724
下北郡	川内町	12	68
	大畑町	14	77
	大間町	5	31
	東通村	20	110
	風間浦村	6	46
	佐井村	10	80
	脇野沢村	5	41
	計	72	453
三戸郡	三戸町	23	148
	五戸町	21	128
	田子町	11	89
	名川町	13	92
	南部町	10	61
	階上村	10	75
	福地村	10	64
	南郷村	14	106
	倉石村	6	50
	新郷村	12	89
	計	130	902
市	計	370	2,541
町	計	580	3,914
村	計	950	6,455
区	計	950	6,455

(5) 立会演説会順序及び聴集人員に関する調

第一区第1班

日 時	会 場	順序	候補者氏名	最多聴集人員数	日 時	会 場	順序	候補者氏名	最多聴集人員数
11月20日午後6時	青森市浪打小学校	1 2 3 4 5	古寺 宏 熊谷 義雄 田名部 まさみ 津島 雄二 米内山 義一郎	650人	11月28日午後6時	むつ市市民体育館	1 2 3 4 5	田名部 まさみ 米内山 義一郎 熊谷 義雄 古寺 宏 津島 雄二	807人
11月21日午後6時	八戸市湊小学校	1 2 3 4 5	熊谷 義雄 田名部 まさみ 津島 雄二 米内山 義一郎 古寺 宏	960人	11月29日午後6時	野辺地町旧公民館講堂	1 2 3 4 5	米内山 義一郎 熊谷 義雄 古寺 宏 津島 雄二 田名部 まさみ	452人
11月22日午後6時	三戸町三戸町民体育館	1 2 3 4 5	田名部 まさみ 津島 雄二 米内山 義一郎 古寺 宏 熊谷 義雄	620人	11月30日午後6時	八戸市吹上小学校	1 2 3 4 5	熊谷 義雄 古寺 宏 津島 雄二 田名部 まさみ 米内山 義一郎	1,146人
11月24日午後6時	三沢市三沢市民会館	1 2 3 4 5	津島 雄二 米内山 義一郎 古寺 宏 熊谷 義雄 田名部 まさみ	1,300人	12月1日午後6時	今別町今別小学校	1 2 3 4 5	古寺 宏 津島 雄二 田名部 まさみ 米内山 義一郎 熊谷 義雄	234人
11月25日午後6時	十和田市十和田市民体育館	1 2 3 4 5	米内山 義一郎 古寺 宏 熊谷 義雄 田名部 まさみ 津島 雄二	867人	12月2日午後6時	青森市千刈小学校	1 2 3 4 5	津島 雄二 田名部 まさみ 米内山 義一郎 熊谷 義雄 古寺 宏	400人
11月27日午後6時	大間町大間町立体育館	1	古寺 宏	413人	聴集人員合計	7,849人	一会場あたりの平均聴集人員	714人	
		2	熊谷 義雄		前回	6,457人	前回	587人	
		3	田名部 まさみ		前回比	121.6%	前回比	121.6%	
4	津島 雄二								
5	米内山 義一郎								

第一区第2班

日 時	会 場	順序	候 補 者 氏 名	最 多 聴 集 人 員 数	日 時	会 場	順序	候 補 者 氏 名	最 多 聴 集 人 員 数
11月20日午後6時	八戸市 湊小学校	1 2 3 4 5	竹中修一 渡辺三夫 中村寿文 佐川由三郎 大塚英五郎	650人	11月29日午後6時	青森市 千刈小学校	1 2 3 4 5	渡辺三夫 大塚英五郎 中村寿文 竹中修一 佐川由三郎	420人
11月21日午後6時	三沢市 三沢市民会館	1 2 3 4 5	渡辺三夫 中村寿文 佐川由三郎 大塚英五郎 竹中修一	980人	11月30日午後6時	十和田市 和田市民体育館	1 2 3 4 5	大塚英五郎 中村寿文 竹中修一 佐川由三郎 渡辺三夫	1,450人
11月22日午後6時	青森市 浪打小学校	1 2 3 4 5	中村寿文 佐川由三郎 大塚英五郎 竹中修一 渡辺三夫	580人	12月1日午後6時	三戸町 三戸町民体育館	1 2 3 4 5	中村寿文 竹中修一 佐川由三郎 渡辺三夫 大塚英五郎	400人
11月24日午後6時	大間町 大間町立体育館	1 2 3 4 5	佐川由三郎 大塚英五郎 竹中修一 渡辺三夫 中村寿文	386人	12月2日午後6時	八戸市 吹上小学校	1 2 3 4 5	竹中修一 佐川由三郎 渡辺三夫 大塚英五郎 中村寿文	1,298人
11月25日午後6時	むつ市 市民体育館	1 2 3 4 5	大塚英五郎 竹中修一 渡辺三夫 中村寿文 佐川由三郎	729人	聴集人員合計		7,647人	一会場あたりの平均聴集人員	695人
					前回		3,526人	前回	321人
					前回比		216.9%	前回比	216.5%
11月27日午後6時	野辺地町 野辺地町旧館公民堂	1 2 3 4 5	竹中修一 渡辺三夫 中村寿文 佐川由三郎 大塚英五郎	550人	第1区合計				
					聴集人員合計		15,496人	一会場あたりの平均聴集人員	704人
					前回		9,983人	前回	454人
					前回比		155.2%	前回比	155.1%
11月28日午後6時	今別町 今別小学校	1 2 3 4 5	佐川由三郎 渡辺三夫 大塚英五郎 中村寿文 竹中修一	204人					

第二班

日 時	会 場	順 序	候 補 者 氏 名	最 多 聴 集 人 員 数	日 時	会 場	順 序	候 補 者 氏 名	最 多 聴 集 人 員 数	
11月20日午後6時	弘前市 第一大成小学校	1 2 3 4	竹内 黎 一 田沢 吉 郎 こしや 政 一 津川 武 一	450人	11月29日午後6時	浪岡町 民体育館	1 2 3 4	こしや 政 一 津川 武 一 竹内 黎 一 田沢 吉 郎	500人	
11月21日午後6時	岩木町 津軽中学校	1 2 3 4	田沢 吉 郎 こしや 政 一 津川 武 一 竹内 黎 一	211人	11月30日午後6時	黒石市 黒石公民館	1 2 3 4	津川 武 一 竹内 黎 一 田沢 吉 郎 こしや 政 一	550人	
11月23日午後6時	鯉ヶ沢町 西海小学校	1 2 3 4	こしや 政 一 津川 武 一 竹内 黎 一 田沢 吉 郎	300人	12月1日午後6時	大鰐町 大鰐中央公民館	1 2 3 4	竹内 黎 一 田沢 吉 郎 こしや 政 一 津川 武 一	500人	
11月24日午後6時	木造町 木造町中央公民館	1 2 3 4	津川 武 一 竹内 黎 一 田沢 吉 郎 こしや 政 一	500人	12月2日午後6時	弘前市 時敏小学校	1 2 3 4	田沢 吉 郎 こしや 政 一 津川 武 一 竹内 黎 一	571人	
11月25日午後6時	中里町 中里町立中央公民館	1	竹内 黎 一	600人	聴集人員合計		4,867人	一会場あたりの平均聴集人員		487人
		2	田沢 吉 郎		前回 "	8,249人	前回 "	825人		
		3	こしや 政 一		前 回 比	59%	前 回 比	59%		
4	津川 武 一									
11月26日午後6時	五所川原市 五所川原市民文化館	1	田沢 吉 郎	685人	1. 2区合計					
		2	こしや 政 一		聴集人員合計	20,363人	一会場あたりの平均聴集人員		636人	
		3	津川 武 一		前回 "	18,232人	前回 "	570人		
		4	竹内 黎 一		前 回 比	111.7%	前 回 比	111.6%		

(6) 立会演説会聴衆等に関する調

選挙区別	立会演説会開催の総回数	左の演説会に集合した聴衆総人員数			演 説 会 中					
					最も多く集合した人員数		最も少なかった人員数		平均 (総人員・回数)	
		市部	郡部	計	市部	郡部	市部	郡部	市部	郡部
第一区	22	12,237	3,259	15,496	1,450	620	400	204	(14回) 874	(8回) 407
第二区	10	2,256	2,611	4,867	685	600	450	211	(4回) 564	(6回) 435
計	32	14,493	5,870	20,363					(18回) 805	(14回) 419

(7) 政見放送に関する調

第1区

イ 放送順序

届出番号	候補者氏名	NHK テレビ・ラジオ		R A B テレビ・ラジオ		A T V テレビ	
1	津島雄二		3		8		2
2	大塚英五		10		9		5
3	田名部まさみ		4		2		6
4	熊谷義雄		6		3		8
5	中村寿文		5		1		7
6	米内山義一郎		8		10		1
7	古寺宏		7		4		10
8	渡辺三夫		2		7		4
9	竹中修一		9		5		9
10	佐川由三郎		1		6		3

ロ 放送日

テレビ ラジオ 別	局名	11月 22日 月	祝 23日 火	24日 水	25日 木	26日 金	27日 土	28日 日	29日 月	30日 火	12月 1日 水	2日 木
テレビ	2回目 7:40~8:13 NHK			1~5	6~10							
	2回目 19:30~20:03										1~5	6~10
	R A B 8:00~8:30									1~4	5~8	9~10
	A T V 17:00~17:20	1~3		4~6	7~8	9~10						
ラジオ	N H K 7:10~7:45										1~5	6~10
	R A B 12:25~12:45	1~3	4~6	7~8	9~10							

第2区

イ 放送順序

届出番号	候補者氏名	NHK	RAB	ATV
		テレビ・ラジオ	テレビ・ラジオ	テレビ
1	津川 武一	2	1	4
2	こしや 政一	4	2	1
3	竹内 黎一	3	4	2
4	田沢 吉郎	1	3	3

ロ 放送日

テレビラジオ別	局名	11月 22日 月	祝 23日 火	24日 水	25日 木	26日 金	27日 土	28日 日	29日 月	30日 火	12月 1日 水	2日 木
テレビ	1回目 7:40~8:10 NHK					1~4						
	2回目 19:30~19:59									1~4		
	RAB 8:00~8:30								1~4			
	ATV 17:00~17:20								1~2	3~4		
ラジオ	NHK 7:30~7:59									1~4		
	RAB 12:25~12:45					1~2	3~4					

(8) 選挙運動用自動車使用公営に関する調

事項	契約の種類 一般運送契約 によるもの (ア)	(イ)以外の契約によるもの				合計
		自動車の借入 (イ)	燃料供給 (ウ)	運転者の雇用 (ロ)	計	
契約をした 候補者数	人 3	人 11	人 11	人 11		
延べ使用(従事) 日数	日 60	日 220		日 220		
契約金額の総額	円 3,000,000	円 2,860,000	円 1,169,845	円 1,540,000	円 5,569,845	円 8,569,845
基準額の総額	円 3,000,000	円 2,860,000	円 1,100,000	円 1,540,000	円 5,500,000	円 8,500,000
請求額の総額	円 3,000,000	円 2,860,000	円 96,935	円 1,540,000	円 5,369,355	円 8,369,355

(9) ビラ作成公営に関する調

契約回数 事項 一回の契約による確認枚数	1 回 契 約		計	2 回 契 約		計
	5 万枚以下	5 万枚を 越えるもの		5 万枚以下	5万以下1回 5万枚を越えるもの1回	
一種類のみ作成した候補者及び枚数	人 12人	12人	12人			
	枚 880,000枚	880,000枚	880,000枚			
二種類を作成した候補者及び枚数	人 1人	1人	1人	1人	人	1人
	枚 80,000枚	80,000枚	80,000枚	80,000枚	枚	80,000枚
契約金額の総額	円	5,704,800円	5,704,800円	250,000円	円	250,000円
基準額の総額	円	2,575,200円	2,575,200円	240,000円	円	240,000円
請求額の総額	円	2,174,800円	2,174,800円	240,000円	円	240,000円
平均単価	円	5.95円	5.95円	3.13円	円	3.13円

(10) ポスター作成公営に関する調

(その1)

選挙区別 事項 ポスター掲示場数	3 人区以下		4 人区	5 人区	合 計	
	500箇所以下	501箇所以上	501箇所以上	501箇所以上	500箇所以下	501箇所以上
候補者数 (人)		4	10			14
契約金額の総額 (円)		2,542,805	8,150,570			10,693,375
基準額の総額 (円)		3,020,800	8,271,900			11,292,700
請求額の総額 (円)		2,466,005	7,125,685			9,591,690
平均単価 (円)		140.18	84.50			93.31

(その2)

選挙区	ポスター掲示場数	単 価	備 考
第一区	4,095	101円	
第二区	2,360	160	
計	6,455		

(11) 政談演説会の開催回数に関する調

自民党	社会党	共産党	公明党	民社党	自民クラブ	諸 派	計
2	1	5					8

(12) 政治活動用ポスター検印に関する調

衆議院議員選挙の選挙区の数	検印を受けた政党等の数	ポスター検印又は証紙交付数							計
		自民党	社会党	共産党	公明党	民社党	新自由クラブ	諸派	
2	4	5,000	3,324	3,000	1,500				12,824

(その2)

選挙区	ポスター掲示場数	単 価	備 考
第一区	4,095	101円	
第二区	2,360	160	
計	6,455		

(11) 政談演説会の開催回数に関する調

自民党	社会党	共産党	公明党	民社党	自民クラブ	諸 派	計
2	1	5					8

(12) 政治活動用ポスター検印に関する調

衆議院議員選挙の選挙区の数	検印を受けた政党等の数	ポスター検印又は証紙交付数							計
		自民党	社会党	共産党	公明党	民社党	新自由クラブ	諸派	
2	4	5,000	3,324	3,000	1,500				12,824

5 収支報告に関する調

公職の候補者の選挙運動に関する収支報告書の要旨

1 選挙の種類

昭和51年12月5日執行衆議院議員総選挙
(青森県第1区選挙区)

2 公職選挙法の規定による選挙運動に関する支出の金額の制限額(法定選挙運動費用額)

11,224,000円

3 報告書の要旨

候補者氏名	大塚英五郎	所属党派	日本共産党	期間	11月10日から 12月4日まで	第1回分
出納責任者氏名	加福重治					
収入			支出			
主たる寄附			人件費			
(氏名・団体名)	(職業)	(寄附額)	家屋費			
日本共産党青森県委員会		50,000円	選挙事務所費			
日本共産党中央委員会		1,000,000	集合会場費			
大塚英五郎後援会		100,000	通信費			
日本共産党青森県委員会		1,200,000	交通費			
			印刷費			
			広告費			
			文具費			
			食糧費			
その他の寄附 件			休泊費			
その他の収入			雑費			
今回計		2,350,000	今回計			
前回計		0	前回計			
総計		2,350,000	総計			
報告書受理年月日			昭和51年12月20日 第1回報告分			

候補者氏名	熊谷義雄	所属党派	自由民主党	期間	11月5日から 12月4日まで	第1回分
出納責任者氏名	宮崎平治					
収入			支出			
主たる寄附			人件費			
(氏名・団体名)	(職業)	(寄附額)	家屋費			
自由民主党	政党	5,000,000円	選挙事務所費			
			集合会場費			
			通信費			
			交通費			
			印刷費			
			広告費			
			文具費			
			食糧費			
その他の寄附 0件			休泊費			
その他の収入		5,000,000	雑費			
今回計		10,000,000	今回計			
前回計		0	前回計			
総計		10,000,000	総計			
報告書受理年月日			昭和51年12月20日 第1回報告分			

候補者氏名	古 寺 宏	所属党派	公 明 党	期間	11月8日から 11月30日まで	第1回分
出納責任者氏名	一 戸 長 正					

収 入			支 出		
(氏名・団体名)	(職業)	(寄附額)			
主たる寄附			人件費		668,000円
沢田 一夫	肉 商	390,300円	家屋費		811,452
八木橋勇治	会 社 員	821,000	選挙事務所費		811,452
平田 登	"	885,000	集会会場費		0
工藤 金蔵	"	732,500	通信費		693
見滝 孝雄	労 務 士	728,000	交通費		33,380
神 繁雄	会 社 員	552,720	印刷費		1,610,190
穂元 清満	建 設 業	798,170	広告費		1,558,725
雪田 良助	出 版 業	593,950	文具費		104,005
小池富二雄	会 社 員	544,750	食糧費		422,270
伝法 勘治	商 業	394,000	休泊費		7,160
中野渡清久	農 業	766,500	雑 費		982,778
鳥谷部 豊	"	375,000			
三島 勇	基地要員	681,200			
木村 毅一	商 業	674,000			
根城松三郎	会 社 員	811,000			
清川 由郎	行政書士	980,800			
上村孝三郎	会 社 員	450,310			
坂下 義美	大 工	823,000			
古川 健二	"	282,500			
百田 要一	団体職員	945,400			
三上 隆信	商 業	873,173			
玉田 光雄	農 業	868,700			
北山 秀明	商 業	615,500			
沢 善弘	大 工	461,900			
工藤芳二郎	農 業	158,000			
斉藤 新吉	理 容 業	612,500			
近江谷健一	商 業	456,500			
佐々木孝三郎	会 社 員	865,000			
その他の寄附 件					
その他の収入		1,800,000			
今回計		19,941,373	今回計		6,198,653
前回計		0	前回計		0
総 計		19,941,373	総 計		6,198,653

報告書受理年月日	昭和51年12月20日	第1回報告分
----------	-------------	--------

候補者氏名	竹中修一	所属党派	自由民主党	期間	1月15日から	第1回分
出納責任者氏名	浜部光明				12月4日まで	

収入			支出	
主たる寄附			人件費	3,282,015円
(氏名・団体名)	(職業)	(寄附額)	家屋費	1,022,855
自由民主党		5,000,000円	選挙事務所費	851,805
日本歯科医師政治連盟		200,000	集会会場費	171,050
青森県歯科医師政治連盟		300,000	通信費	198,584
青工商事株		300,000	交通費	742,082
佐々木農機株		1,000,000	印刷費	1,915,500
			広告費	348,600
			文具費	69,950
			食糧費	623,950
その他の寄附	件		休泊費	76,250
その他の収入		4,000,000	雑費	207,050
今回計		10,800,000	今回計	8,486,836
前回計		0	前回計	0
総計		10,800,000	総計	8,486,836

報告書受理年月日 昭和51年12月10日 第1回報告分

候補者氏名	田名部匡省	所属党派	無所属	期間	1月15日から	第1回分
出納責任者氏名	田名部孝太郎				12月4日まで	

収入			支出	
主たる寄附			人件費	1,236,700円
(氏名・団体名)	(職業)	(寄附額)	家屋費	1,192,000
月金株式会社		500,000円	選挙事務所費	1,120,000
南大入建設		100,000	集会会場費	72,000
山下電業		300,000	通信費	158,302
北沢産業		500,000	交通費	498,380
			印刷費	1,950,000
			広告費	1,207,820
			文具費	49,555
			食糧費	423,874
その他の寄附	0件		休泊費	207,660
その他の収入		5,486,471	雑費	692,580
今回計		6,886,471	今回計	7,616,871
前回計		0	前回計	0
総計		6,886,471	総計	7,616,871

報告書受理年月日 昭和51年12月20日 第1回報告分

候補者氏名	津島雄二	所属党派	自由民主党	期間	10月25日から第1回分
出納責任者氏名	小館保				12月3日まで

収入			支出	
(氏名・団体名)	(職業)	(寄附額)		
主たる寄附			人件費	2,221,000円
自由民主党	政党	5,000,000円	家屋費	787,209
青森県食糧事業協同組合連合会	米穀卸	100,000	選挙事務所費	681,909
全国たばこ耕作者政治連盟	政治団体	50,000	集会会場費	105,300
二北酒造株式会社	酒醸造	300,000	通信費	188,943
酉友会	酒販連合会	100,000	交通費	1,852,420
吉井酒造株式会社代表取締役 吉井勇	酒醸造	500,000	印刷費	1,560,190
株式会社みちのく銀行頭取 唐牛敏世	金融	500,000	広告費	780,810
青工商事株式会社社長 鈴木正一	商社	500,000	文具費	60,416
藤和不動産株式会社 長 牧野誠一	不動産	50,000	食糧費	602,485
			休泊費	119,747
			雑費	1,413,306
その他の寄附	1件	20,000		
その他の収入		4,000,000		
今回計		11,120,000	今回計	9,586,526
前回計		0	前回計	0
総計		11,120,000	総計	9,586,526

報告書受理年月日 昭和51年12月21日 第1回報告分

候補者氏名	中村寿文	所属党派	無所属	期間	11月9日から第1回分
出納責任者氏名	岡部一彦				12月13日まで

収入			支出	
(氏名・団体名)	(職業)	(寄附額)		
主たる寄附			人件費	398,000円
			家屋費	60,000
			選挙事務所費	60,000
			集会会場費	
			通信費	72,280
			交通費	22,860
			印刷費	245,000
			広告費	95,925
			文具費	10,034
			食糧費	27,100
その他の寄附	1件		休泊費	110,794
その他の収入		2,500,000	雑費	54,790
今回計		2,500,000	今回計	1,096,783
前回計		0	前回計	0
総計		2,500,000	総計	1,096,783

報告書受理年月日 昭和51年12月15日 第1回報告分

候補者氏名	中村寿文	所属党派	無所属	期間	12月13日から	第2回分
出納責任者氏名	筒部一彦				12月24日まで	

収入			支出	
主たる寄附			人件費	25,000円
(氏名・団体名)	(職業)	(寄附額)	家屋費	300,000
		円	選挙事務所費	300,000
			集会会場費	
			通信費	
			交通費	
			印刷費	1,135,000
			広告費	
			文具費	
			食糧費	
その他の寄附	件		休泊費	
その他の収入		500,000	雑費	
今回計		500,000	今回計	1,460,000
前回計		2,500,000	前回計	1,096,783
総計		3,000,000	総計	2,556,783

報告書受理年月日 昭和51年12月15日 第2回分報告

候補者氏名	米内山 義一郎	所属党派	日本社会党	期間	1月20日から	第1回分
出納責任者氏名	鈴木 魁				12月16日まで	

収入			支出	
主たる寄附			人件費	822,500円
(氏名・団体名)	(職業)	(寄附額)	家屋費	475,290
米内山義一郎後援会		500,000円	選挙事務所費	467,290
日本社会党		3,000,000	集会会場費	8,000
			通信費	136,325
			交通費	477,553
			印刷費	1,331,690
			広告費	310,000
			文具費	50,624
			食糧費	277,292
その他の寄附	件		休泊費	178,900
その他の収入		2,000,000	雑費	256,195
今回計		3,500,000	今回計	43,163,69
前回計		0	前回計	0
総計		5,500,000	総計	43,163,69

報告書受理年月日 昭和51年12月20日 第1回報告分

候補者氏名	渡 辺 三 夫	所属党派	日本社会党	期間	1月20日から	第1回分
出納責任者氏名	嶋 田 慶 紀				12月15日まで	

収 入			支 出	
主たる寄附			人件費	216,000円
(氏名・団体名)	(職業)	(寄附額)	家屋費	205,000
日本社会党		2,500,000円	選挙事務所費	205,000
渡辺三夫後援会		300,000	集会会場費	0
			通信費	144,782
			交通費	440,794
			印刷費	1,145,590
			広告費	936,500
			文具費	88,390
			食糧費	234,159
その他の寄附 件			休泊費	175,991
その他の収入		2,000,000	雑 費	96,075
今回計		4,800,000	今回計	3,683,281
前回計		0	前回計	0
総 計		4,800,000	総 計	3,683,281

報告書受理年月日 | 昭和51年12月20日 第1回報告分

注 候補者佐川由三郎は選挙違反容疑で関係書類を警察当局に押収されているため、昭和52年1月16日現在未提出となっている。

公職の候補者の選挙運動に関する収支報告書の要旨

1 選挙の種類

昭和51年12月5日執行衆議院議員総選挙
(青森県第2選挙区)

2 公職選挙法の規定による選挙運動に関する支出の金額の制限額(法定選挙運動費用額)

9,425,600円

3 報告書の要旨

候補者氏名	越 谷 政 一	所属党派	日本社会党	期間	11月8日から	第1回分
出納責任者氏名	佐々木 清 友				12月16日まで	

収 入			支 出	
主たる寄附			人件費	302,000円
(氏名・団体名)	(職業)	(寄附額)	家屋費	143,460
日本社会党中央本部		2,000,000円	選挙事務所費	143,460
			集会会場費	0
			通信費	41,281
			交通費	678,504
			印刷費	1,044,100
			広告費	210,935
			文具費	40,480
			食糧費	98,550
その他の寄附 件			休泊費	182,000
その他の収入		1,000,000円	雑 費	95,390
今回計		3,000,000	今回計	2,836,700
前回計		0	前回計	0
総 計		3,000,000	総 計	2,836,700

報告書受理年月日 | 昭和51年12月20日 第1回報告分

候補者氏名	渡 辺 三 夫	所属党派	日本社会党	期間	1月20日から	第1回分
出納責任者氏名	嶋 田 慶 紀				12月15日まで	

収 入			支 出	
主たる寄附			人件費	216,000円
(氏名・団体名)	(職業)	(寄附額)	家屋費	205,000
日本社会党		2,500,000円	選挙事務所費	205,000
渡辺三夫後援会		300,000	集会会場費	0
			通信費	144,782
			交通費	440,794
			印刷費	1,145,590
			広告費	936,500
			文具費	88,390
			食糧費	234,159
その他の寄附 件			休泊費	175,991
その他の収入		2,000,000	雑 費	96,075
今回計		4,800,000	今回計	3,683,281
前回計		0	前回計	0
総 計		4,800,000	総 計	3,683,281

報告書受理年月日 | 昭和51年12月20日 第1回報告分

注 候補者佐川由三郎は選挙違反容疑で関係書類を警察当局に押収されているため、昭和52年1月16日現在未提出となっている。

公職の候補者の選挙運動に関する収支報告書の要旨

1 選挙の種類

昭和51年12月5日執行衆議院議員総選挙
(青森県第2選挙区)

2 公職選挙法の規定による選挙運動に関する支出の金額の制限額(法定選挙運動費用額)

9,425,600円

3 報告書の要旨

候補者氏名	越 谷 政 一	所属党派	日本社会党	期間	11月8日から	第1回分
出納責任者氏名	佐々木 清 友				12月16日まで	

収 入			支 出	
主たる寄附			人件費	302,000円
(氏名・団体名)	(職業)	(寄附額)	家屋費	143,460
日本社会党中央本部		2,000,000円	選挙事務所費	143,460
			集会会場費	0
			通信費	41,281
			交通費	678,504
			印刷費	1,044,100
			広告費	210,935
			文具費	40,480
			食糧費	98,550
その他の寄附 件			休泊費	182,000
その他の収入		1,000,000円	雑 費	95,390
今回計		3,000,000	今回計	2,836,700
前回計		0	前回計	0
総 計		3,000,000	総 計	2,836,700

報告書受理年月日 | 昭和51年12月20日 第1回報告分

候補者氏名	竹内 黎一	所属党派	自由民主党	期間	11月1日から第1回分
出納責任者氏名	嶋海 清三郎				12月20日まで

収 入			支 出	
主たる寄附			人件費	1,616,500 円
(氏名・団体名)	(職業)	(寄附額)	家屋費	664,500
自由民主党		5,000,000 円	選挙事務所費	633,500
青森県歯科医師政治連盟		300,000	集会会場費	31,000
全国配置家庭薬協議会		100,000	通信費	179,130
弘前中央青果株式会社		150,000	交通費	1,773,240
全国環境衛生中央政治連盟		500,000	印刷費	1,286,605
ビル管理組合		300,000	広告費	673,580
農民政治連盟青森県本部		30,000	文具費	8,375
全国自治協会		150,000	食糧費	402,410
道路運送経営研究会		100,000	休泊費	486,026
日本医師連盟		100,000	雑費	107,730
全日本美容環境衛生同業組合連合会		100,000		
日本生活協同組合連合会		100,000		
その他の寄附 2件		40,000		
その他の収入		2,000,000		
今回計		8,970,000	今回計	7,198,096
前回計		0	前回計	0
総計		8,970,000	総計	7,198,096

報告書受理年月日	昭和51年12月20日 第1回報告分
----------	--------------------

候補者氏名	田沢 吉郎	所属党派	自由民主党	期間	11月2日から第1回分
出納責任者氏名	今井 藤右衛門				12月4日まで

収 入			支 出	
主たる寄附			人件費	718,000 円
(氏名・団体名)	(職業)	(寄附額)	家屋費	100,000
新財政研究会		3,000,000 円	選挙事務所費	100,000
自由民主党		5,000,000	集会会場費	0
弘善商会		100,000	通信費	189,989
農民政治連盟青森県支部		30,000	交通費	757,940
西政会		100,000	印刷費	1,752,400
二北酒造株式会社		500,000	広告費	216,700
自由民主党		2,000,000	文具費	28,991
道路運送経営研究会		100,000	食糧費	194,360
全国自治協会		150,000	休泊費	150,950
津軽ナショナル販売 K K		100,000	雑費	116,200
全国不動産政治連盟		50,000		
木村忠道		100,000		
兼商榷引大吉		300,000		
青森県歯科医師連盟		300,000		
その他の寄附 0件		0		
その他の収入		0		
今回計		11,830,000	今回計	4,225,530
前回計		0	前回計	0
総計		11,830,000	総計	4,225,530

報告書受理年月日	昭和51年12月20日 第1回報告分
----------	--------------------

候補者氏名	津川 武一	所属党派	日本共産党	期間	9月3日から 12月5日まで	第1回分
出納責任者氏名	三上 齊太郎					

収 入			支 出	
主たる寄附			人件費	0円
(氏名・団体名)	(職業)	(寄附額)	家屋費	427,900
角田東一	農 業	50,000円	選挙事務所費	424,400
宇野武衛	"	50,000	集会会場費	3,500
間山弥太郎	"	50,000	通信費	81,586
成田秀穂	"	50,000	交通費	50,180
日本共産党青森県委員会		1,000,000	印刷費	1,061,100
角田豊夫	無 職	100,000	広告費	298,500
酒井澄	医 師	50,000	文具費	15,355
			食糧費	43,454
その他の寄附	1件	10,000	宿泊費	0
その他の収入		200,000	雑 費	127,409
今回計		1,560,000	今回計	2,105,484
前回計		0	前回計	0
総 計		1,560,000	総 計	2,105,484

報告書受理年月日	昭和51年12月20日	第1回報告分
----------	-------------	--------

最高裁判所裁判官国民審査

1 総 括

(1) 審査分会長、同職務代理者の住所氏名に関する調

分 会 長		同 職 務 代 理 者	
氏 名	住 所	氏 名	住 所
松尾 善太郎	三戸郡三戸町大字在府小路町201	浅瀬石 秀雄	南津軽郡隣崎町大字隣崎字村元7

(2) 最高裁判所裁判官国民審査に付される裁判官の氏名等

告示の 順 序	氏 名	住 所	生年月日	最高裁判所 裁判官に任命 された年月日	最高裁判所 裁判官に任命さ れる直前の官職
1	團 藤 重 光	東京都文京区弥生二丁目 16番4号	大正2年 11月8日	昭和49年 10月4日	大学教授
2	大塚 喜一郎	東京都杉並区阿佐谷南二 丁目23番5号	明治43年 2月5日	昭和48年 2月2日	弁 護 士
3	環 昌 一	東京都品川区西大井三丁 目11番3号	明治45年 4月12日	昭和51年 3月27日	弁 護 士
4	服部 高 頼	東京都渋谷区大山町17 番27号	大正元年 10月1日	昭和50年 12月3日	高等裁判所長官
5	栗本 一 夫	東京都品川区西大井三丁 目11番20号	明治45年 5月27日	昭和51年 5月25日	高等裁判所長官
6	吉田 豊	東京都目黒区八雲五丁目 10番14号	明治42年 3月1日	昭和48年 5月21日	高等裁判所長官
7	江里口 清 雄	東京都世田谷区代沢二丁 目6番1号	明治43年 3月20日	昭和48年 1月9日	高等裁判所長官
8	岸上 康 夫	東京都杉並区荻窪三丁目 30番36号	明治41年 9月22日	昭和47年 11月28日	高等裁判所長官
9	高辻 正 己	東京都世田谷区成城四丁 目16番9号	明治43年 1月19日	昭和48年 4月4日	内閣法制局長官
10	本林 謙	東京都目黒区柿の木坂二 丁目28番15号	明治42年 3月31日	昭和50年 8月8日	弁 護 士

(3) 罷免を可とする投票数、可としない投票数等に関する調

	裁 判 官 氏 名	罷免を可とする 投票の 数	罷免を可としない 投票の 数	記載を無効と されたものの数	計
1	團 藤 重 光	63,383	599,832	2	663,217
2	大塚 喜一郎	61,591	601,624	2	663,217
3	環 昌 一	59,288	603,927	2	663,217
4	服部 高 頼	58,313	604,902	2	663,217
5	栗本 一 夫	57,226	605,989	2	663,217
6	吉田 豊	56,355	606,861	1	663,217
7	江里口 清 雄	55,573	607,643	1	663,217
8	岸上 康 夫	54,524	608,692	1	663,217
9	高辻 正 己	53,627	609,589	1	663,217
10	本林 謙	52,688	610,527	2	663,217

3 開 票

(1) 開票に関する調（総括）

区分 都市名	投票総数	内 訳		無効投票率	備 考	
		有効投票	無効投票		不受理	持帰り
青森市	139,403	128,581	10,822	7.76		280
弘前市	73,661	67,308	6,353	8.62	2	342
八戸市	112,402	107,617	4,785	4.26	2	1,361
黒石市	19,272	17,650	1,622	8.42		59
五所川原市	18,988	18,130	858	4.52	40	124
十和田市	28,160	26,361	1,799	6.39		185
三沢市	18,406	16,427	1,979	10.75		6
むつ市	20,991	19,250	1,741	8.29		162
市 計	431,283	401,324	29,959	6.95	44	2,519
東 郡	23,177	21,212	1,965	8.48	2	30
西 郡	36,638	33,224	3,414	9.32		64
中 郡	9,038	8,213	825	9.13		11
南 郡	50,809	45,399	5,410	10.65	1	214
北 郡	32,536	29,205	3,331	10.24		173
上北郡	58,847	52,948	5,899	10.02	2	229
下北郡	25,554	23,165	2,389	9.35		81
三戸郡	51,442	48,527	2,915	5.67	1	99
郡 計	288,041	261,893	26,148	9.08	6	901
県 計	719,324	663,217	56,107	7.80	50	3,420

(内 訳)

区分 市町村名	投票総数	内 訳		無効投票率	備 考	
		有効投票	無効投票		不受理	持帰り
青森市	139,403	128,581	10,822	7.76		280
弘前市	73,661	67,308	6,353	8.62	2	342
八戸市	112,402	107,617	4,785	4.26	2	1,361
黒石市	19,272	17,650	1,622	8.42		59
五所川原市	18,988	18,130	858	4.52	40	124
十和田市	28,160	26,361	1,799	6.39		185
三沢市	18,406	16,427	1,979	10.75		6
むつ市	20,991	19,250	1,741	8.29		162
市 計	431,283	401,324	29,959	6.95	44	2,519
平内町	9,222	8,397	825	8.95	1	23
蟹田町	3,063	2,820	243	7.93	1	2

区分 市町村名	投票総数	内 訳		無効投票率	備 考	
		有効投票	無効投票		不受理	持帰り
今別町	3,561	3,331	230	6.46		2
蓬田村	2,397	2,191	206	8.59		
平館村	1,916	1,770	146	7.62		
三厩村	3,018	2,703	315	10.44		3
東郡計	23,177	21,212	1,965	8.48	2	30
鱈ヶ沢町	7,544	6,695	849	11.25		22
木造町	10,908	10,014	894	8.20		30
深浦町	5,576	5,004	572	10.26		
森田村	2,654	2,374	280	10.55		9
岩崎村	2,229	2,065	164	7.36		
柏村	2,402	2,159	243	10.12		3
稲垣村	2,077	1,955	122	5.87		
車力村	3,248	2,958	290	8.93		
西郡計	36,638	33,224	3,414	9.32		64
岩木町	6,287	5,645	642	10.21		
相馬村	1,115	1,070	45	4.04		7
西目屋村	1,636	1,498	138	8.44		4
中郡計	9,038	8,213	825	9.13		11
藤崎町	5,296	4,713	583	11.01		75
大鱒町	7,836	7,322	514	6.56		43
尾上町	5,640	5,132	508	9.01		14
浪岡町	9,206	7,937	1,269	13.78		
平賀町	11,318	10,007	1,311	11.58		43
常盤村	3,258	2,860	398	12.22		
田舎館村	5,658	5,091	567	10.02		16
碓ヶ関村	2,597	2,337	260	10.01	1	23
南郡計	50,809	45,399	5,410	10.65	1	214
板柳町	8,582	7,823	759	8.84		3
金木町	6,196	5,543	653	10.54		153
中里町	6,307	5,634	673	10.67		15
鶴田町	7,272	6,502	770	10.59		
市浦村	2,117	1,903	214	10.11		1
小泊村	2,062	1,800	262	12.71		1
北郡計	32,536	29,205	3,331	10.24		173
野辺地町	8,474	7,905	569	6.71		111
七戸町	6,694	6,064	630	9.41	2	52
百石町	4,621	4,220	401	8.68		16
十和田湖町	4,652	4,175	477	10.25		2

区分 市町村名	投票総数	内 訳		無効投票率	備 考	
		有効投票	無効投票		不受理	持帰り
六戸町	5,584	5,032	552	9.89		5
横浜町	3,389	2,951	438	12.92		4
上北町	5,453	4,806	647	11.87		
東北町	5,906	5,090	816	13.82		
下田町	4,041	3,689	352	3.71		5
天間林村	4,799	4,324	475	9.90		10
六ヶ所村	5,234	4,692	542	10.36		24
上郡郡	58,847	52,948	5,899	10.02	2	229
川内町	4,338	3,989	349	8.05		
大畑町	6,256	5,592	664	10.61		22
大間町	3,619	3,086	533	14.73		5
東通村	5,087	4,800	287	5.64		43
風間浦村	2,197	2,020	177	8.06		
佐井村	2,514	2,280	234	9.31		8
脇野沢村	1,543	1,398	145	9.40		3
下北郡計	25,554	23,165	2,389	9.35		81
三戸町	8,806	8,441	365	4.14		26
五戸町	10,159	9,451	708	6.97		11
田子町	5,274	4,798	476	9.03		13
名川町	6,376	5,993	383	6.01		6
南部町	3,974	3,749	225	5.66		1
階上村	4,613	4,417	196	4.25		
福地村	3,196	3,045	151	4.72		14
南郷村	4,396	4,211	185	4.21		23
倉石村	1,955	1,848	107	5.47		3
新郷村	2,693	2,574	119	4.41	1	2
三戸郡計	51,442	48,527	2,915	5.67	1	99
郡 計	288,041	261,893	26,148	9.08	6	901
県 計	719,324	663,217	56,107	7.80	50	3,420

(2) 罷免を可とする投票数、罷免を可としない投票数（総括）

区分 郡市別	1. 園 藤 重 光				2. 大 塚 喜 一 郎				3. 環	
	罷免を可とする数	罷免を可としない投票の数	記載されたものを無効の数	計	罷免を可とする数	罷免を可としない投票の数	記載されたものを無効の数	計	罷免を可とする数	罷免を可としない投票の数
青 森 市	15,335	113,246	0	128,581	14,177	114,404	0	128,581	14,500	114,081
弘 前 市	7,382	59,926	0	67,308	7,214	60,094	0	67,308	7,064	60,244
八 戸 市	9,508	98,109	0	107,617	9,382	98,235	0	107,617	8,844	98,773
黒 石 市	1,786	15,864	0	17,650	1,802	15,848	0	17,650	1,728	15,922
五所川原市	2,351	15,779	0	18,130	2,253	15,877	0	18,130	2,196	15,934
十和田市	2,634	23,727	0	26,361	2,677	23,684	0	26,361	2,428	23,933
三 沢 市	1,528	14,899	0	16,427	1,467	14,960	0	16,427	1,341	15,086
む つ 市	2,337	16,913	0	19,250	2,258	16,992	0	19,250	2,128	17,122
市 計	42,861	358,463	0	401,324	41,230	360,094	0	401,324	40,229	361,095
東 郡	1,817	19,395	0	21,212	1,795	19,417	0	21,212	1,707	19,505
西 郡	2,460	30,764	0	33,224	2,445	30,779	0	33,224	2,331	30,893
中 郡	544	7,669	0	8,213	559	7,654	0	8,213	518	7,695
南 郡	3,301	42,098	0	45,399	3,308	42,091	0	45,399	3,077	42,322
北 郡	2,478	26,727	0	29,205	2,429	26,776	0	29,205	2,284	26,921
上 北 郡	4,778	48,170	0	52,948	4,706	48,241	1	52,948	4,427	48,520
下 北 郡	2,257	20,906	2	23,165	2,274	20,890	1	23,165	2,136	21,028
三 戸 郡	2,887	45,640	0	48,527	2,845	45,682	0	48,527	2,579	45,948
郡 計	20,522	241,369	2	261,893	20,361	241,530	2	261,893	19,059	242,832
県 計	63,383	599,832	2	663,217	61,591	601,624	2	663,217	59,288	603,927

昌 一		4. 服 部 高 頼				5. 栗 本 一 夫			
記載されたものの数 記載を無効と	計	投票を可とする数 罷免を可とする数	罷しない投票の可と数	記載されたものの数 記載を無効と	計	投票を可とする数 罷免を可とする数	罷しない投票の可と数	記載されたものの数 記載を無効と	計
0	128,581	14,393	114,188	0	128,581	14,118	114,463	0	128,581
0	67,308	6,960	60,348	0	67,308	6,888	60,420	0	67,308
0	107,617	8,691	98,926	0	107,617	8,574	99,043	0	107,617
0	17,650	1,723	15,927	0	17,650	1,667	15,983	0	17,650
0	18,130	2,156	15,974	0	18,130	2,104	16,026	0	18,130
0	26,361	2,407	23,954	0	26,361	2,374	23,987	0	26,361
0	16,427	1,290	15,137	0	16,427	1,261	15,166	0	16,427
0	19,250	2,081	17,169	0	19,250	2,006	17,244	0	19,250
0	401,324	39,701	361,623	0	401,324	38,992	362,332	0	401,324
0	21,212	1,622	19,590	0	21,212	1,617	19,595	0	21,212
0	33,224	2,297	30,927	0	33,224	2,310	30,914	0	33,224
0	8,213	500	7,713	0	8,213	494	7,719	0	8,213
0	45,399	3,013	42,386	0	45,399	2,922	42,477	0	45,399
0	29,205	2,242	26,963	0	29,205	2,185	27,020	0	29,205
1	52,948	4,265	48,682	1	52,948	4,148	48,799	1	52,948
1	23,165	2,113	21,051	1	23,165	2,067	21,097	1	23,165
0	48,527	2,560	45,967	0	48,527	2,491	46,036	0	48,527
2	261,893	18,612	243,279	2	261,893	18,234	243,657	2	261,893
2	663,217	58,313	604,902	2	663,217	57,226	605,989	2	663,217

区分 郡市別	6. 吉田 豊				7. 江里口 清雄				8. 岸上	
	罷投票を可とする数	罷しない投票の数を可とする数	記載されたものを無効とする数	計	罷投票を可とする数	罷しない投票の数を可とする数	記載されたものを無効とする数	計	罷投票を可とする数	罷しない投票の数を可とする数
青森市	14,105	114,476	0	128,581	14,045	114,536	0	128,581	13,933	114,648
弘前市	6,836	60,472	0	67,308	6,798	60,510	0	67,308	6,720	60,588
八戸市	8,419	99,198	0	107,617	8,368	99,249	0	107,617	8,200	99,417
黒川市	1,656	15,994	0	17,650	1,618	16,032	0	17,650	1,567	16,083
五所川原市	2,126	16,004	0	18,130	2,066	16,064	0	18,130	2,032	16,098
十和田市	2,309	24,052	0	26,361	2,232	24,129	0	26,361	2,202	24,159
三沢市	1,232	15,195	0	16,427	1,209	15,218	0	16,427	1,183	15,244
むつ市	2,005	17,245	0	19,250	1,969	17,281	0	19,250	1,953	17,297
市計	38,688	362,636	0	401,324	38,305	363,019	0	401,324	37,790	363,534
東郡	1,580	19,632	0	21,212	1,565	19,647	0	21,212	1,522	19,690
西郡	2,211	31,013	0	33,224	2,180	31,044	0	33,224	2,116	31,108
中郡	480	7,733	0	8,213	464	7,749	0	8,213	436	7,777
南郡	2,853	42,546	0	45,399	2,738	42,661	0	45,399	2,681	42,718
北郡	2,108	27,097	0	29,205	2,074	27,131	0	29,205	2,030	27,175
上北郡	3,991	48,956	1	52,948	3,908	49,039	1	52,948	3,748	49,199
下北郡	2,023	21,142	0	23,165	1,964	21,201	0	23,165	1,900	21,265
三戸郡	2,421	46,106	0	48,527	2,375	46,152	0	48,527	2,301	46,226
郡計	17,667	244,225	1	261,893	17,268	244,624	1	261,893	16,734	245,158
県計	56,355	606,861	1	663,217	55,573	607,643	1	663,217	54,524	608,692

康 夫		9. 高 辻 正 己				10. 本 林 譲				無 効 投 票 数	投 票 数
記 載 を 無 効 と す る 数	計	罷 免 を 可 と す る 数	罷 免 し な い 投 票 の 数	記 載 を 無 効 と す る 数	計	罷 免 を 可 と す る 数	罷 免 し な い 投 票 の 数	記 載 を 無 効 と す る 数	計		
0	128,581	13,789	114,792	0	128,581	13,624	114,957	0	128,581	10,822	139,403
0	67,308	6,655	60,653	0	67,308	6,511	60,797	0	67,308	6,353	73,661
0	107,617	8,119	99,498	0	107,617	8,075	99,542	0	107,617	4,785	112,402
0	17,650	1,513	16,137	0	17,650	1,470	16,180	0	17,650	1,622	19,272
0	18,130	2,031	16,099	0	18,130	2,025	16,105	0	18,130	858	18,988
0	26,361	2,133	24,228	0	26,361	2,108	24,253	0	26,361	1,799	28,160
0	16,427	1,168	15,259	0	16,427	1,157	15,270	0	16,427	1,979	18,406
0	19,250	1,933	17,317	0	19,250	1,928	17,322	0	19,250	1,741	20,991
0	401,324	37,341	363,983	0	401,324	36,898	364,426	0	401,324	29,959	431,283
0	21,212	1,492	19,720	0	21,212	1,494	19,718	0	21,212	1,965	23,177
0	33,224	2,071	31,153	0	33,224	1,975	31,249	0	33,224	3,414	36,638
0	8,213	439	7,774	0	8,213	414	7,799	0	8,213	825	9,038
0	45,399	2,574	42,825	0	45,399	2,464	42,935	0	45,399	5,410	50,809
0	29,205	1,971	27,234	0	29,205	1,924	27,281	0	29,205	3,331	32,536
1	52,948	3,606	49,341	1	52,948	3,504	49,443	1	52,948	5,899	58,847
0	23,165	1,870	21,295	0	23,165	1,823	21,341	1	23,165	2,389	25,554
0	48,527	2,263	46,264	0	48,527	2,192	46,335	0	48,527	2,915	51,442
1	261,893	16,286	245,606	1	261,893	15,790	246,101	2	261,893	26,148	288,041
1	663,217	53,627	609,589	1	663,217	52,688	610,527	2	663,217	56,107	719,324

内 訳

区分 市町村名	1. 團 藤 重 光				2. 大 塚 喜 一 郎				3. 環	
	罷 投 免 を 可 と す る 数	罷 し な い 投 票 の 可 と の 数	記 載 を 無 効 の 数	計	罷 投 免 を 可 と す る 数	罷 し な い 投 票 の 可 と の 数	記 載 を 無 効 の 数	計	罷 投 免 を 可 と す る 数	罷 し な い 投 票 の 可 と の 数
青森市	15,335	113,246	0	128,581	14,177	114,404	0	128,581	14,500	114,081
弘前市	7,382	59,926	0	67,308	7,214	60,094	0	67,308	7,064	60,244
八戸市	9,508	98,109	0	107,617	9,382	98,235	0	107,617	8,844	98,773
黒石市	1,786	15,864	0	17,650	1,802	15,848	0	17,650	1,728	15,922
五所川原市	2,351	15,779	0	18,130	2,253	15,877	0	18,130	2,196	15,934
十和田市	2,634	23,727	0	26,361	2,677	23,684	0	26,361	2,428	23,933
三沢市	1,528	14,899	0	16,427	1,467	14,960	0	16,427	1,341	15,086
むつ市	2,337	16,913	0	19,250	2,258	16,992	0	19,250	2,128	17,122
市計	42,841	358,463	0	401,324	41,230	360,094	0	401,324	40,229	361,095
平内町	619	7,778	0	8,397	628	7,769	0	8,397	590	7,807
蟹田町	251	2,569	0	2,820	225	2,595	0	2,820	224	2,596
今別町	353	2,978	0	3,331	358	2,973	0	3,331	333	2,998
蓬田村	189	2,002	0	2,191	181	2,010	0	2,191	183	2,008
平館村	101	1,669	0	1,770	95	1,675	0	1,770	90	1,680
三戸村	304	12,399	0	2,703	308	2,395	0	2,703	287	2,416
東郡計	1,817	19,395	0	21,212	1,795	19,417	0	21,212	1,707	19,505
鰺ヶ沢町	701	5,994	0	6,695	684	6,011	0	6,695	655	6,040
木造町	614	9,400	0	10,014	608	9,406	0	10,014	598	9,416
深浦町	422	4,582	0	5,004	422	4,582	0	5,004	388	4,616
森田村	179	2,195	0	2,374	176	2,198	0	2,374	180	2,194
岩崎村	149	1,916	0	2,065	153	1,912	0	2,065	143	1,922
柏村	145	2,014	0	2,159	161	1,998	0	2,159	150	2,009
稲垣村	83	1,872	0	1,955	86	1,869	0	1,955	76	1,879
車力村	167	2,791	0	2,958	155	2,803	0	2,958	141	2,817
西郡計	2,460	30,764	0	33,224	2,445	30,779	0	33,224	2,331	30,893
岩木町	386	5,259	0	5,645	394	5,251	0	5,645	363	5,282
相馬村	59	1,011	0	1,070	57	1,013	0	1,070	54	1,016
西目屋村	99	1,399	0	1,498	108	1,390	0	1,498	101	1,397
中郡計	544	7,669	0	8,213	559	7,654	0	8,213	518	7,695
藤崎町	397	4,316	0	4,713	383	4,330	0	4,713	379	4,334
大鰐町	583	6,739	0	7,322	587	6,735	0	7,322	528	6,794
尾上町	438	4,694	0	5,132	450	4,682	0	5,132	413	4,719
浪岡町	542	7,395	0	7,937	545	7,392	0	7,937	494	7,443
平賀町	433	9,574	0	10,007	433	9,574	0	10,007	406	9,601
常盤村	246	2,614	0	2,860	229	2,631	0	2,860	223	2,637
田舎館村	409	4,682	0	5,091	431	4,660	0	5,091	388	4,703
碓ヶ関村	253	2,084	0	2,337	250	2,087	0	2,337	246	2,091
南郡計	3,301	42,098	0	45,399	3,308	42,091	0	45,399	3,077	42,322
板柳町	448	7,375	0	7,823	452	7,371	0	7,823	423	7,400

昌一		4. 服部 高 額				5. 栗本 一 夫			
記載されたものを無効と数	計	罷免を可とする数	罷しない投票の可と数	記載されたものを無効と数	計	罷免を可とする数	罷しない投票の可と数	記載されたものを無効と数	計
—	128, 581	14, 393	114, 188	—	128, 581	14, 118	114, 463	0	128, 581
0	67, 308	6, 960	60, 348	0	67, 308	6, 888	60, 420	0	67, 308
0	107, 617	8, 691	98, 926	0	107, 617	8, 574	99, 043	0	107, 617
0	17, 650	1, 723	15, 927	0	17, 650	1, 667	15, 983	0	17, 650
0	18, 130	2, 156	15, 974	0	18, 130	2, 104	16, 026	0	18, 130
0	26, 361	2, 407	23, 954	0	26, 361	2, 374	23, 987	0	26, 361
0	16, 427	1, 290	15, 137	0	16, 427	1, 261	15, 166	0	16, 427
0	19, 250	2, 081	17, 169	0	19, 250	2, 006	17, 244	0	19, 250
0	401, 324	39, 701	361, 623	0	401, 324	38, 992	362, 332	0	401, 324
0	8, 397	531	7, 866	0	8, 397	546	7, 851	0	8, 397
0	2, 820	213	2, 607	0	2, 820	213	2, 607	0	2, 820
0	3, 331	328	3, 003	0	3, 331	326	3, 005	0	3, 331
0	2, 191	168	2, 023	0	2, 191	164	2, 027	0	2, 191
0	1, 770	92	1, 678	0	1, 770	93	1, 677	0	1, 770
0	2, 703	290	2, 413	0	2, 703	275	2, 428	0	2, 703
0	21, 212	1, 622	19, 590	0	21, 212	1, 617	19, 595	0	21, 212
0	6, 695	664	6, 031	0	6, 695	645	6, 050	0	6, 695
0	10, 014	589	9, 425	0	10, 014	625	9, 389	0	10, 014
0	5, 004	386	4, 618	0	5, 004	387	4, 617	0	5, 004
0	2, 374	160	2, 214	0	2, 374	170	2, 204	0	2, 374
0	2, 065	138	1, 927	0	2, 065	145	1, 920	0	2, 065
0	2, 159	143	2, 016	0	2, 159	133	2, 026	0	2, 159
0	1, 955	72	1, 883	0	1, 955	72	1, 883	0	1, 955
0	2, 958	145	2, 813	0	2, 958	133	2, 825	0	2, 958
0	33, 224	2, 297	30, 927	0	33, 224	2, 310	30, 914	0	33, 224
0	5, 645	348	5, 297	0	5, 645	348	5, 297	0	5, 645
0	1, 070	55	1, 015	0	1, 070	47	1, 023	0	1, 070
0	1, 498	97	1, 401	0	1, 498	99	1, 399	0	1, 498
0	8, 213	500	7, 713	0	8, 213	494	7, 719	0	8, 213
0	4, 713	370	4, 343	0	4, 713	360	4, 353	0	4, 713
0	7, 322	530	6, 792	0	7, 322	531	6, 791	0	7, 322
0	7, 132	384	4, 748	0	7, 132	393	4, 739	0	7, 132
0	7, 937	477	7, 460	0	7, 937	470	7, 467	0	7, 937
0	10, 007	389	9, 618	0	10, 007	363	9, 644	0	10, 007
0	2, 860	232	2, 628	0	2, 860	205	2, 655	0	2, 860
0	5, 091	389	4, 702	0	5, 091	374	4, 717	0	5, 091
0	2, 337	242	2, 095	0	2, 337	226	2, 111	0	2, 337
0	45, 399	3, 013	42, 386	0	45, 399	2, 922	42, 477	0	45, 399
—	7, 823	407	7, 416	0	7, 823	398	7, 425	0	7, 823

区分 市町村名	1. 團 藤 重 光				2. 大 塚 喜 一 郎				3. 環	
	罷 免 票 を 可 と す る 数	罷 免 し な い 投 票 の 数	記 載 さ れ た も の 無 効 の 数	計	罷 免 票 を 可 と す る 数	罷 免 し な い 投 票 の 数	記 載 さ れ た も の 無 効 の 数	計	罷 免 票 を 可 と す る 数	罷 免 し な い 投 票 の 数
金 木 町	537	5,006	0	5,543	540	5,003	0	5,543	490	5,053
中 里 町	452	5,182	0	5,634	440	5,194	0	5,634	416	5,218
鶴 田 町	524	5,978	0	6,502	516	5,986	0	6,502	478	6,024
市 浦 村	257	1,646	0	1,903	245	1,658	0	1,903	242	1,661
小 泊 村	260	1,540	0	1,800	236	1,564	0	1,800	235	1,565
北 郡 計	2,478	26,727	0	29,205	2,429	26,776	0	29,205	2,284	26,921
野 辺 地 町	959	6,946	0	7,905	933	6,972	0	7,905	900	7,005
七 戸 町	602	5,462	0	6,064	605	5,459	0	6,064	574	5,490
百 石 町	276	3,944	0	4,220	261	3,958	1	4,220	263	3,956
十和田湖町	344	3,831	0	4,175	338	3,837	0	4,175	333	3,842
六 戸 町	373	4,659	0	5,032	381	4,651	0	5,032	335	4,697
横 浜 町	329	2,622	0	2,951	320	2,631	0	2,951	293	2,658
上 北 町	511	4,295	0	4,806	504	4,302	0	4,806	479	4,327
東 北 町	423	4,667	0	5,090	433	4,657	0	5,090	388	4,702
下 田 町	297	3,392	0	3,689	271	3,418	0	3,689	259	3,430
天 間 林 村	271	4,053	0	4,324	274	4,050	0	4,324	259	4,065
六ヶ所村	393	4,299	0	4,692	386	4,306	0	4,692	344	4,348
上北郡計	4,778	48,170	0	52,948	4,706	48,241	1	52,948	4,427	48,520
川 内 町	480	3,509	0	3,989	476	3,513	0	3,989	455	3,534
大 畑 町	613	4,979	0	5,592	604	4,988	0	5,592	561	5,031
大 間 町	294	2,792	0	3,086	301	2,785	0	3,086	281	2,805
東 通 村	206	4,594	0	4,800	220	4,580	0	4,800	187	4,613
風 間 浦 村	132	1,888	0	2,020	128	1,892	0	2,020	119	1,901
佐 井 村	398	1,882	0	2,280	399	1,881	0	2,280	398	1,882
脇 野 沢 村	134	1,262	2	1,398	146	1,251	1	1,398	135	1,262
下北郡計	2,257	20,906	2	23,165	2,274	20,890	1	23,165	2,136	21,028
三 戸 町	576	7,865	0	8,441	573	7,868	0	8,441	538	7,903
五 戸 町	637	8,814	0	9,451	612	8,839	0	9,451	569	8,882
田 子 町	359	4,439	0	4,798	299	4,499	0	4,798	305	4,493
名 川 町	377	5,616	0	5,993	398	5,595	0	5,993	317	5,676
南 部 町	210	3,539	0	3,749	219	3,530	0	3,749	180	3,569
階 上 村	129	4,288	0	4,417	141	4,277	0	4,417	127	4,290
福 地 村	254	2,791	0	3,045	262	2,783	0	3,045	242	2,803
福 南 郷 村	143	4,068	0	4,211	143	4,068	0	4,211	124	4,087
倉 石 村	91	1,757	0	1,848	92	1,756	0	1,848	78	1,770
新 郷 村	111	2,463	0	2,574	107	2,467	0	2,574	99	2,475
三戸郡計	2,887	45,640	0	48,527	2,845	45,682	0	48,527	2,579	45,948
郡 計	20,522	241,369	2	261,893	20,361	241,530	2	261,893	19,059	242,832
県 計	63,383	599,832	2	663,217	61,591	601,624	2	663,217	59,288	603,927

昌一		4. 服部 高 嶺				5. 栗本 一 夫			
記載されたものの数	計	罷投票を可とする数	罷しない投票の可と数	記載されたものの数	計	罷投票を可とする数	罷しない投票の可と数	記載されたものの数	計
0	5,543	482	5,061	0	5,543	473	5,070	0	5,543
0	5,634	407	5,227	0	5,634	398	5,236	0	5,634
0	6,502	466	6,036	0	6,502	458	6,044	0	6,502
0	1,903	232	1,671	0	1,903	229	1,674	0	1,903
0	1,800	248	1,552	0	1,800	229	1,571	0	1,800
0	29,205	2,242	26,963	0	29,205	2,185	27,020	0	29,205
0	7,905	883	7,022	0	7,905	877	7,028	0	7,905
0	6,064	562	5,502	0	6,064	551	5,513	0	6,064
1	4,220	251	3,968	1	4,220	255	3,964	1	4,220
0	4,175	317	3,858	0	4,175	322	3,853	0	4,175
0	5,032	317	4,715	0	5,032	287	4,745	0	5,032
0	2,951	294	2,657	0	2,951	287	2,664	0	2,951
0	4,806	448	4,358	0	4,806	434	4,372	0	4,806
0	5,090	352	4,738	0	5,090	345	4,745	0	5,090
0	3,689	257	3,432	0	3,689	238	3,451	0	3,689
0	4,324	252	4,072	0	4,324	243	4,081	0	4,324
0	4,692	332	4,360	0	4,692	309	4,383	0	4,692
1	52,948	4,265	48,682	1	52,948	4,148	48,799	1	52,948
0	3,989	453	3,536	0	3,989	450	3,539	0	3,989
0	5,592	563	5,029	0	5,592	557	5,035	0	5,592
0	3,086	272	2,814	0	3,086	256	2,830	0	3,086
0	4,800	184	4,616	0	4,800	180	4,620	0	4,800
0	2,020	119	1,901	0	2,020	113	1,907	0	2,020
0	2,280	386	1,894	0	2,280	375	1,905	0	2,280
1	1,398	136	1,261	1	1,398	136	1,261	1	1,398
1	23,165	2,113	21,051	1	23,165	2,067	21,097	1	23,165
0	8,441	531	7,910	0	8,441	526	7,915	0	8,441
0	9,451	557	8,894	0	9,451	539	8,912	0	9,451
0	4,798	313	4,485	0	4,798	302	4,496	0	4,798
0	5,993	329	5,664	0	5,993	310	5,683	0	5,993
0	3,749	180	3,569	0	3,749	175	3,574	0	3,749
0	4,417	117	4,300	0	4,417	107	4,310	0	4,417
0	3,045	239	2,806	0	3,045	235	2,810	0	3,045
0	4,211	121	4,090	0	4,211	121	4,090	0	4,211
0	1,848	74	1,774	0	1,848	81	1,767	0	1,848
0	2,574	99	2,475	0	2,574	95	2,479	0	2,574
0	48,527	2,560	45,967	0	48,527	2,491	46,036	0	48,527
2	261,893	18,612	243,279	2	261,893	18,234	243,657	2	261,893
2	663,217	58,313	604,902	2	663,217	57,226	605,989	2	663,217

区分 市町村名	6. 吉田 豊				7. 江里口 清雄				8. 岸上	
	罷 免 票 を 可 と す る 数	罷 し な い 投 票 の 可 と す る 数	記 載 を 無 効 と す る 数	計	罷 免 票 を 可 と す る 数	罷 し な い 投 票 の 可 と す る 数	記 載 を 無 効 と す る 数	計	罷 免 票 を 可 と す る 数	罷 し な い 投 票 の 可 と す る 数
青森市	14,105	114,476	0	128,581	14,045	114,536	0	128,581	13,933	114,648
弘折市	6,836	60,472	0	67,308	6,798	60,510	0	67,308	6,720	60,588
八戸市	8,419	99,198	0	107,617	8,368	99,249	0	107,617	8,200	99,417
黒石市	1,656	15,994	0	17,650	1,618	16,032	0	17,650	1,567	16,083
五所川原市	2,126	16,004	0	18,130	2,066	16,064	0	18,130	2,032	16,098
三和町	2,309	24,052	0	26,361	2,232	24,129	0	26,361	2,202	24,159
十沢市	1,232	15,195	0	16,427	1,209	15,218	0	16,427	1,183	15,244
むつ市	2,005	17,245	0	19,250	1,969	17,281	0	19,250	1,953	17,297
市計	38,688	362,836	0	401,324	38,305	363,019	0	401,324	37,790	363,534
平内町	534	7,863	0	8,397	513	7,884	0	8,397	514	7,883
蟹田町	209	2,611	0	2,820	210	2,610	0	2,820	199	2,621
今別町	326	3,005	0	3,331	326	3,005	0	3,331	314	3,017
蓬田村	152	2,039	0	2,191	159	2,032	0	2,191	136	2,055
平館村	83	1,687	0	1,770	83	1,687	0	1,770	83	1,687
三厩村	276	2,427	0	2,703	274	2,429	0	2,703	276	2,427
東郡計	1,580	19,632	0	21,212	1,565	19,647	0	21,212	1,522	19,690
鱒ヶ沢町	643	6,052	0	6,695	615	6,080	0	6,695	606	6,089
木造町	601	9,413	0	10,014	592	9,422	0	10,014	578	9,436
深浦町	364	4,640	0	5,004	371	4,633	0	5,004	362	4,642
森田村	161	2,213	0	2,374	161	2,213	0	2,374	149	2,225
岩崎村	128	1,937	0	2,065	134	1,931	0	2,065	119	1,946
柏村	132	2,027	0	2,159	121	2,038	0	2,159	117	2,042
稲垣村	66	1,889	0	1,955	62	1,893	0	1,955	68	1,887
車力村	116	2,842	0	2,958	124	2,834	0	2,958	117	2,841
西郡計	2,211	31,013	0	33,224	2,180	31,044	0	33,224	2,116	31,108
岩木町	331	5,314	0	5,645	318	5,327	0	5,645	303	5,342
相馬村	50	1,020	0	1,070	52	1,018	0	1,070	44	1,026
西目屋村	99	1,399	0	1,498	94	1,404	0	1,498	89	1,409
中郡計	480	7,733	0	8,213	464	7,749	0	8,213	436	7,777
藤崎町	341	4,372	0	4,713	340	4,373	0	4,713	343	4,370
大罾町	530	6,792	0	7,322	521	6,801	0	7,322	510	6,812
尾上町	384	4,748	0	5,132	361	4,771	0	5,132	353	4,779
浪岡町	479	7,458	0	7,937	447	7,490	0	7,937	450	7,487
平賀町	349	9,658	0	10,007	315	9,692	0	10,007	286	9,721
常盤町	209	2,651	0	2,860	207	2,653	0	2,860	195	2,665
田舎館村	341	4,750	0	5,091	331	4,760	0	5,091	331	4,760
碓ヶ関村	220	2,117	0	2,337	216	2,121	0	2,337	213	2,124
南郡計	2,853	42,546	0	45,399	2,738	42,661	0	45,399	2,681	42,718
板柳町	374	7,449	0	7,823	357	7,466	0	7,823	355	7,468

康 夫		9. 高 辻 正 己				10. 本 林 謙				無 効 投 票 数	投 票 総 数
記 載 を 無 効 と す る 数	計	罷 免 を 可 と す る 数	罷 し な い 投 票 の 数	記 載 を 無 効 と す る 数	計	罷 免 を 可 と す る 数	罷 し な い 投 票 の 数	記 載 を 無 効 と す る 数	計		
0	128,581	13,789	114,792	0	128,581	13,624	114,957	0	128,581	10,822	139,403
0	67,308	6,655	60,653	0	67,308	6,511	60,797	0	67,308	6,353	73,661
0	107,617	8,119	99,498	0	107,617	8,075	99,542	0	107,617	4,785	112,402
0	17,650	1,513	16,137	0	17,650	1,470	16,180	0	17,650	1,622	19,272
0	18,130	2,031	16,099	0	18,130	2,025	16,105	0	18,130	858	18,988
0	26,361	2,133	24,228	0	26,361	2,108	24,253	0	26,361	1,799	28,160
0	16,427	1,168	15,259	0	16,427	1,157	15,270	0	16,427	1,979	18,406
0	19,250	1,933	17,317	0	19,250	1,928	17,322	0	19,250	1,741	20,991
0	401,324	37,341	363,983	0	401,324	36,898	364,426	0	401,324	29,959	431,283
0	8,397	500	7,897	0	8,397	509	7,888	0	8,397	825	9,222
0	2,820	201	2,619	0	2,820	194	2,626	0	2,820	243	3,063
0	3,331	314	3,017	0	3,331	310	3,021	0	3,331	230	3,561
0	2,191	142	2,049	0	2,191	134	2,057	0	2,191	206	2,397
0	1,770	76	1,694	0	1,770	80	1,690	0	1,770	146	1,916
0	2,703	259	2,444	0	2,703	267	2,436	0	2,703	315	3,018
0	21,212	1,492	19,720	0	21,212	1,494	19,718	0	21,212	1,965	23,177
0	6,695	581	6,114	0	6,695	558	6,137	0	6,695	849	7,544
0	10,014	588	9,426	0	10,014	550	9,464	0	10,014	894	10,908
0	5,004	347	4,657	0	5,004	343	4,661	0	5,004	572	5,576
0	2,374	151	2,223	0	2,374	144	2,230	0	2,374	280	2,654
0	2,065	120	1,945	0	2,065	111	1,954	0	2,065	164	2,229
0	2,159	112	2,047	0	2,159	108	2,051	0	2,159	243	2,402
0	1,955	61	1,894	0	1,955	56	1,899	0	1,955	122	2,077
0	2,958	111	2,847	0	2,958	105	2,853	0	2,958	290	3,248
0	33,224	2,071	31,153	0	33,224	1,975	31,249	0	33,224	3,414	66,638
0	5,645	307	5,338	0	5,645	290	5,355	0	5,645	642	6,287
0	1,070	43	1,027	0	1,070	39	1,031	0	1,070	45	1,115
0	1,498	89	1,409	0	1,498	85	1,413	0	1,498	138	1,636
0	8,213	439	7,774	0	8,213	414	7,799	0	8,213	825	9,038
0	4,713	313	4,400	0	4,713	299	4,414	0	4,713	583	5,296
0	7,322	495	6,827	0	7,322	478	6,844	0	7,322	514	7,836
0	5,132	339	4,793	0	5,132	318	4,814	0	5,132	508	5,640
0	7,937	460	7,477	0	7,937	460	7,477	0	7,937	1,269	9,206
0	10,007	265	9,742	0	10,007	241	9,766	0	10,007	1,311	11,318
0	2,860	188	2,672	0	2,860	187	2,673	0	2,860	398	3,258
0	5,091	301	4,790	0	5,091	296	4,795	0	5,091	567	5,658
0	2,337	213	2,124	0	2,337	185	2,152	0	2,337	260	2,597
0	45,399	2,574	42,825	0	45,399	2,464	42,935	0	45,399	5,410	50,809
0	7,823	323	7,500	0	7,823	319	7,504	0	7,823	759	8,582

区分 市町村名	6. 吉 田 豊				7. 江里口 清 雄				8. 岸 上	
	罷 免 票 を 可 と す る 数	罷 免 し な い 投 票 の 数	記 載 を 無 効 と す る 数	計	罷 免 票 を 可 と す る 数	罷 免 し な い 投 票 の 数	記 載 を 無 効 と す る 数	計	罷 免 票 を 可 と す る 数	罷 免 し な い 投 票 の 数
金 木 町	451	5,092	0	5,543	473	5,070	0	5,543	464	5,079
中 里 町	385	5,249	0	5,634	373	5,261	0	5,634	358	5,276
鶴 田 町	452	6,050	0	6,502	430	6,072	0	6,502	418	6,084
浦 市	221	1,682	0	1,903	227	1,676	0	1,903	227	1,676
小 泊 市	225	1,575	0	1,800	214	1,586	0	1,800	208	1,592
北 郡 計	2,108	27,097	0	29,205	2,074	27,131	0	29,205	2,030	27,175
野 辺 地 町	829	7,076	0	7,905	858	7,047	0	7,905	808	7,097
七 戸 町	532	5,532	0	6,064	523	5,541	0	6,064	513	5,551
百 石 町	229	3,990	1	4,220	226	3,993	1	4,220	218	4,001
十和田湖町	284	3,891	0	4,175	283	3,892	0	4,175	264	3,911
六 戸 町	286	4,746	0	5,032	282	4,750	0	5,032	267	4,765
横 浜 町	274	2,677	0	2,951	266	2,685	0	2,951	249	2,702
上 北 町	416	4,390	0	4,806	401	4,405	0	4,806	391	4,415
東 北 町	348	4,742	0	5,090	327	4,763	0	5,090	316	4,774
下 田 町	253	3,436	0	3,689	228	3,461	0	3,689	222	3,467
天 間 林 村	229	4,095	0	4,324	219	4,105	0	4,324	219	4,105
六ヶ所村	311	4,381	0	4,692	295	4,397	0	4,692	281	4,411
上北郡計	3,991	48,956	1	52,948	3,908	49,039	1	52,948	3,748	49,199
川 内 町	436	3,553	0	3,989	419	3,570	0	3,989	400	3,589
大 畑 町	541	5,051	0	5,592	528	5,064	0	5,592	509	5,083
大 間 町	254	2,832	0	3,086	246	2,840	0	3,086	235	2,851
東 通 村	182	4,618	0	4,800	181	4,619	0	4,800	179	4,621
風 間 浦 村	112	1,908	0	2,020	113	1,907	0	2,020	110	1,910
佐 井 村	364	1,916	0	2,280	350	1,930	0	2,280	342	1,938
脇 野 沢 村	134	1,264	0	1,398	127	1,271	0	1,398	125	1,273
下北郡計	2,023	21,142	0	23,165	1,964	21,201	0	23,165	1,900	21,265
三 戸 町	511	7,930	0	8,441	505	7,936	0	8,441	491	7,950
五 戸 町	524	8,927	0	9,451	528	8,923	0	9,451	513	8,938
田 子 町	294	4,504	0	4,798	282	4,516	0	4,798	273	4,525
名 川 町	304	5,689	0	5,993	288	5,705	0	5,993	293	5,700
南 部 町	165	3,584	0	3,749	168	3,581	0	3,749	157	3,592
階 上 村	108	4,309	0	4,417	104	4,313	0	4,417	93	4,324
福 地 村	231	2,814	0	3,045	230	2,815	0	3,045	219	2,826
南 郷 村	116	4,095	0	4,211	112	4,099	0	4,211	112	4,099
倉 石 村	74	1,774	0	1,848	64	1,784	0	1,848	64	1,784
新 郷 村	94	2,480	0	2,574	94	2,480	0	2,574	86	2,488
三戸郡計	2,421	46,106	0	48,527	2,375	46,152	0	48,527	2,301	46,226
郡 計	17,667	244,225	1	261,893	17,268	244,624	1	261,893	16,734	245,158
県 計	56,355	606,861	1	663,217	55,573	607,643	1	663,217	54,524	608,692

昌一		9. 高 辻 正 己				10. 本 林 讓				無効投票数	投票総数
記載を無効としたもの数	計	罷免を可とする数	罷しない投票の可と数	記載を無効としたもの数	計	罷免を可とする数	罷しない投票の可と数	記載を無効としたもの数	計		
0	5,543	452	5,091	0	5,543	457	5,086	0	5,543	653	6,196
0	5,634	360	5,274	0	5,634	333	5,301	0	5,634	673	6,307
0	6,502	408	6,093	0	6,502	414	6,088	0	6,502	770	7,272
0	1,903	220	1,683	0	1,903	212	1,691	0	1,903	214	2,117
0	1,800	207	1,593	0	1,800	189	1,611	0	1,800	262	2,062
0	29,205	1,971	27,234	0	29,205	1,924	27,281	0	29,205	3,331	32,536
0	7,905	789	7,116	0	7,905	759	7,146	0	7,905	569	8,474
0	6,064	494	5,570	0	6,064	479	5,585	0	6,064	630	6,694
1	4,220	211	4,008	1	4,220	213	4,006	1	4,220	401	4,621
0	4,175	249	3,926	0	4,175	238	3,937	0	4,175	477	4,652
0	5,032	253	4,779	0	5,032	234	4,798	0	5,032	552	5,584
0	2,951	246	2,705	0	2,951	252	2,699	0	2,951	438	3,389
0	4,806	377	4,429	0	4,806	346	4,460	0	4,806	647	5,453
0	5,090	291	4,799	0	5,090	294	4,796	0	5,090	816	5,906
0	3,689	214	3,475	0	3,689	214	3,475	0	3,689	352	4,041
0	4,324	203	4,121	0	4,324	210	4,114	0	4,324	475	4,799
0	4,692	279	4,413	0	4,692	265	4,427	0	4,692	542	5,234
1	52,948	3,606	4,413	1	52,948	3,504	49,443	1	52,948	5,899	58,847
0	3,989	391	49,341	0	3,989	394	3,595	0	3,989	349	4,338
0	5,592	501	3,598	0	5,592	487	5,105	0	5,592	664	6,256
0	3,086	238	5,091	0	3,086	223	2,863	0	3,086	533	3,619
0	4,800	170	2,848	0	4,800	169	4,631	0	4,800	287	5,087
0	2,020	116	4,630	0	2,020	103	1,917	0	2,020	177	2,197
0	2,280	332	1,904	0	2,280	327	1,953	0	2,280	234	2,514
0	1,398	122	1,948	0	1,398	120	1,277	1	1,398	145	1,543
0	23,165	1,870	21,295	0	23,165	1,823	21,341	1	23,165	2,389	25,554
0	8,441	472	7,969	0	8,441	448	7,993	0	8,441	365	8,806
0	9,451	515	8,936	0	9,451	511	8,940	0	9,451	708	10,159
0	4,798	260	4,538	0	4,798	239	4,559	0	4,798	476	5,274
0	5,993	287	5,706	0	5,993	277	5,716	0	5,993	383	6,376
0	3,749	160	3,589	0	3,749	160	3,589	0	3,749	225	3,974
0	4,417	97	4,320	0	4,417	92	4,325	0	4,417	196	4,613
0	3,045	216	2,829	0	3,045	211	2,834	0	3,045	151	3,196
0	4,211	110	4,101	0	4,211	113	4,098	0	4,211	185	4,396
0	1,848	65	1,783	0	1,848	64	1,784	0	1,848	107	1,955
0	2,574	81	2,493	0	2,574	77	2,497	0	2,574	119	2,693
0	48,527	2,263	46,264	0	48,527	2,192	46,335	0	48,527	2,915	51,442
1	261,893	16,286	245,606	1	261,893	15,790	246,101	2	261,893	26,148	288,041
1	663,217	53,627	609,589	1	663,217	52,688	610,527	2	663,217	56,107	719,324

(3) 無効投票に関する調(総括)

区分 郡市別	点字投票以外の投票			点 字 投 票											
	成規の用紙を用いない	×記載した以外の事項を	裁判官一人の場合、×	官の二名以上の場合、	を無効とされたもの(記載)	計	成規の用紙を用いない	審査に付される裁判官	載したもののほか、他事を記	氏名以外の事項のみ	記載したものの審査に付される裁判官	の氏名を自書しないも	の何人か記載したか	確認し難いもの記載したか	計
青森市		1,082				1,082							1		1
弘前市		6,353				6,353									
八戸市		4,784		1		4,785									
黒石市		1,622				1,622									
五所川原市		858				858									
十和田市		1,799				1,799									
三沢市		1,979				1,979									
むつ市		1,741				1,741									
市計		29,957		1		29,958							1		1
東 郡		1,959		6		1,965									
西 郡		3,414				3,414									
中 郡		825				825									
南 郡		5,410				5,410									
北 郡		3,277		54		3,331									
上北郡		5,842		57		5,899									
下北郡		2,289		100		2,389									
三戸郡		2,828		87		2,915									
郡計		25,839		304		26,143									
県計		55,801		305		56,106							1		1

区分 市町村名	点字投票以外の投票				点 字 投 票							
	成規の用紙を用いない	×記載した以外の事項を	裁判官一人の場合せ、	官の二以上につれても記載	計	成規の用紙を用いない	審査に付される裁判官	の載したものは他の事を記載	の氏名を自書しないも	審査に付される裁判官	の確認し難いもの記載したかを	計
青森市		10821			10821						1	1
弘前市		6353			6353							
八戸市		4784		1	4785							
黒石市		1622			1622							
五所川原市		858			858							
十和田市		1799			1799							
三沢市		1979			1979							
むつ市		1741			1741							
市 計		29957		1	29958						1	1
平内町		825			825							
蟹田町		243			243							
今別町		224		6	230							
蓬田村		206			206							
平館村		146			146							
三厩村		315			315							
東郡 計		1959		6	1965							
鱒ヶ沢町		849			849							
木造町		894			894							
深浦町		572			572							
森田村		280			280							
岩崎村		164			164							
柏村		243			243							
稲垣村		122			122							
車力村		290			290							
西郡 計		3414			3414							
岩木町		642			642							
相馬村		45			45							
西目屋村		138			138							
中郡 計		825			825							

区分 市町村名	点字投票以外の投票				点 字 投 票										
	成規のもの の用紙を用いない	×記載の記号以外の事項を	裁判官の一人の場合せ載した	官の二名以上の場合せ載	を無効とされたものも記載	成規のもの の用紙を用いない	審査に付される裁判官	載したもののほか他事を記載したもの	審査に付される事項のみ	を記載したものの事項のみ	の氏名を自書しないも	審査に付される裁判官	の何人か記載したか	確認し難いもの記載したか	計
藤崎町		583				583									583
大鰐町		514				514									514
尾上町		508				508									508
浪岡町		1,269				1,269									1,269
平賀町		1,311				1,311									1,311
常盤村		398				398									398
田舎館村		567				567									567
碓ヶ関村		260				260									260
南郡計		5,410				5,410									5,410
板柳町		759				759									759
金木町		599		54		653									653
中里町		673				673									673
鶴田町		770				770									770
市浦村		214				214									214
小泊村		262				262									262
北郡計		3,277		54		3,331									3,331
野辺地町		569				569									569
七戸町		630				630									630
百石町		401				401									401
十和田湖町		477				477									477
六戸町		552				552									552
横浜町		438				438									438
上北町		647				647									647
東北町		759		57		816									816
下田町		352				352									352
天間林村		475				475									475
六ヶ所村		542				542									542
上北郡計		5,842		57		5,899									5,899

区分 市町村名	点字投票以外の投票				点 字 投 票								
	成規の 用紙を 用いない	×記載 の記号 以外の 事項を	裁判官 の記号 を自 らの 場合 、 ×た	も官の 二す 人べ を以 ない もの 場合 、 裁 、 判 を載	計	成規の 用紙を 用いない	審の 査に 付さ れる 裁 判 官	載した もの ほ か 他 事 を 記	審の 査に 付さ れる 裁 判 官	の 氏名 を自 書し ない も	審の 査に 付さ れる 裁 判 官	確 認し ない もの を 記 載 し た か を	計
川内町		349			349								
大畑町		564		100	664								
大間町		533			533								
東通村		287			287								
風間浦村		177			177								
佐井村		234			234								
脇野沢村		145			145								
下北郡計		2,289		100	2,389								
三戸町		365			365								
五戸町		640		68	708								
田子町		476			476								
名川町		383			383								
南部町		225			225								
階上村		196			196								
福地村		151			151								
南郷村		166		19	185								
倉石村		107			107								
新郷村		119			119								
三戸郡計		2,828		87	2,915								
郡計		25,820		304	26,124		18				1	19	
県計		55,777		305	56,082		18				5	23	

2 投票

(1) 投票に関する調(総括)

区分	投票当日の有権者数			投票者数			棄権者数			投票率		
	男	女	計	男	女	計	男	女	計	男	女	計
郡市別												
青森市	86,912	98,747	185,659	65,598	74,085	139,683	21,314	24,662	45,976	75,48	75,03	75,24
弘前市	54,842	62,410	117,252	34,778	39,227	74,005	20,064	23,183	43,247	63,41	62,85	63,12
八戸市	72,425	76,655	149,080	53,282	60,483	113,765	19,143	16,172	35,315	73,57	78,90	76,31
黒石市	13,025	14,675	27,700	8,856	10,475	19,331	4,169	4,200	8,369	6,799	7,138	6,979
五所川原市	15,699	17,796	33,495	8,969	10,183	19,152	6,730	7,613	14,343	5,713	5,722	5,718
十和田市	17,600	19,158	36,758	13,395	14,950	28,345	4,205	4,208	8,413	7,611	7,804	7,711
三沢市	12,650	13,428	26,078	8,761	9,651	18,412	3,899	3,777	7,666	6,926	7,187	7,060
むつ市	15,521	15,645	31,166	10,527	10,626	21,153	4,994	5,019	10,013	6,782	6,792	6,787
市計	288,674	318,514	607,188	204,166	229,680	433,846	84,508	88,834	173,342	70,73	72,11	71,45
東郡	14,881	15,807	30,688	10,856	12,353	23,209	4,025	3,454	7,479	7,295	7,815	7,563
西郡	27,942	30,428	58,370	16,513	20,189	36,702	11,429	10,239	21,668	59,10	66,35	6,288
中郡	6,873	7,512	14,385	4,145	4,904	9,049	2,728	2,608	5,336	6,031	6,528	6,291
南郡	35,487	39,223	74,710	23,621	27,403	51,024	11,866	11,820	23,686	6,656	6,986	6,830
北郡	24,865	27,240	52,105	15,019	17,690	32,709	9,846	9,550	19,396	60,40	64,94	6,278
上北郡	39,355	41,873	81,228	26,925	32,153	59,078	12,430	9,720	22,150	68,42	76,79	7,273
下北郡	16,939	17,763	34,702	11,592	14,043	25,635	5,347	3,720	9,067	68,43	79,06	7,387
三戸郡	32,657	35,233	67,890	24,027	27,515	51,542	8,630	7,718	16,348	7,357	7,809	7,592
郡計	198,999	215,079	414,078	132,698	156,250	288,948	66,301	58,829	125,130	6,668	7,265	6,978
県計	487,673	535,593	1,023,266	336,864	385,930	722,794	150,809	147,663	298,472	69,08	72,33	70,77

(内訳)

区分 市町村	投票当日の有権者数			投票者数			棄権者数			投票率		
	男	女	計	男	女	計	男	女	計	男	女	計
	青森市	8,691	9,874	18,565	6,598	7,408	13,983	2,114	2,462	4,576	7,548	7,503
弘前市	5,484	6,241	11,725	3,478	3,927	7,405	2,064	2,318	4,327	6,341	6,285	6,312
八戸市	7,242	7,655	14,897	5,282	6,048	11,330	1,913	1,612	3,525	7,357	7,890	7,631
黒石市	13,025	14,675	27,700	8,856	10,475	19,331	4,169	4,200	8,369	6,799	7,138	6,979
五所川原市	15,699	17,796	33,495	8,969	10,183	19,152	6,730	7,613	14,343	5,713	5,722	5,718
十和田市	17,600	19,158	36,758	13,395	14,950	28,345	4,205	4,208	8,413	7,611	7,804	7,711
三沢市	12,650	13,428	26,078	8,761	9,651	18,412	3,889	3,777	7,666	6,926	7,187	7,060
むつ市	15,521	15,645	31,166	10,527	10,626	21,153	4,994	5,019	10,013	6,782	6,792	6,787
市計	288,674	318,514	607,188	204,166	229,680	433,846	84,508	88,834	173,342	70,733	72,211	71,445
平内町	5,794	6,237	12,031	4,360	4,886	9,246	1,434	1,351	2,785	7,525	7,834	7,685
蟹田町	1,936	2,089	4,025	1,403	1,663	3,066	533	426	959	7,246	7,960	7,617
今別町	2,314	2,494	4,808	1,662	1,901	3,563	652	593	1,245	7,182	7,622	7,411
蓬田村	1,530	1,653	3,183	1,134	1,263	2,397	396	390	786	7,412	7,641	7,531
平館村	1,311	1,444	2,755	832	1,084	1,916	479	360	839	6,346	7,507	6,955
三厩村	1,996	1,890	3,886	1,465	1,556	3,021	531	334	865	7,340	8,253	7,774
東部計	14,881	15,807	30,688	10,856	12,353	23,209	4,025	3,454	7,479	7,295	7,815	7,563
鯹ヶ沢町	6,217	6,765	12,982	3,525	4,041	7,566	2,692	2,724	5,416	5,670	5,973	5,828
木造町	8,065	8,848	16,913	4,836	6,102	10,938	3,229	2,746	5,975	5,996	6,896	6,467
深浦町	4,115	4,481	8,596	2,582	2,994	5,576	1,533	1,487	3,020	6,275	6,682	6,487
森田村	2,003	2,193	4,196	1,193	1,470	2,663	810	723	1,533	5,956	6,703	6,347
岩崎村	1,446	1,622	3,068	981	1,248	2,229	465	374	839	6,784	7,694	7,265
柏村	1,725	1,834	3,559	1,088	1,317	2,405	637	517	1,154	6,307	7,181	6,758
稲垣村	2,092	2,249	4,341	901	1,176	2,077	1,198	1,073	2,271	4,293	5,229	4,777
車力村	2,272	2,436	4,708	1,407	1,841	3,248	865	595	1,460	6,193	7,557	6,899
西部計	27,942	30,428	58,370	16,513	20,189	36,702	11,429	10,239	21,668	5,910	6,635	6,288

区 分	投票当日の有権者数			投票者数			棄権者数			投票率		
	男	女	計	男	女	計	男	女	計	男	女	計
市町村名												
岩木町	4,392	4,831	9,223	2,897	3,390	6,287	1,495	1,441	2,936	6,596	7,017	6,817
相馬村	1,390	1,506	2,896	530	592	1,122	860	914	1,774	3,813	3,931	3,874
西目屋村	1,091	1,175	2,266	718	922	1,640	373	253	626	6,581	7,847	7,257
中郡計	6,873	7,512	14,385	4,145	4,904	9,049	2,728	2,608	5,336	6,031	6,528	6,291
藤崎町	3,791	4,198	7,989	2,526	2,845	5,371	1,265	1,353	2,618	6,663	6,777	6,723
大鰐町	5,706	6,560	12,266	3,425	4,454	7,879	2,281	2,106	4,387	6,002	6,790	6,423
尾上町	3,665	3,952	7,617	2,605	3,049	5,654	1,060	903	1,963	7,108	7,715	7,423
浪岡町	7,444	8,069	15,513	4,621	4,585	9,206	2,823	3,484	6,307	6,208	5,682	5,934
平賀町	7,912	8,598	16,510	5,119	6,242	11,361	2,793	2,356	5,149	6,470	7,260	6,881
常盤村	2,092	2,266	4,358	1,534	1,724	3,258	558	542	1,100	7,333	7,608	7,476
田舎館村	3,322	3,780	7,102	2,609	3,065	5,674	713	715	1,428	7,854	8,108	7,989
碓ヶ関村	1,555	1,800	3,355	1,182	1,439	2,621	373	361	734	7,601	7,924	7,812
南郡計	35,487	39,223	74,710	23,621	27,403	51,024	11,866	11,820	23,686	6,656	6,986	6,830
板柳町	6,256	6,989	13,245	4,037	4,548	8,585	2,219	2,441	4,660	6,453	6,507	6,482
金木町	4,783	5,252	10,035	2,905	3,444	6,349	1,878	1,808	3,686	6,074	6,558	6,327
中里町	4,758	5,099	9,857	2,662	3,660	6,322	2,096	1,439	3,535	5,595	7,178	6,414
鶴田町	5,835	6,419	12,254	3,482	3,790	7,272	2,353	2,629	4,982	5,967	5,904	5,934
市補村	1,424	1,579	3,003	927	1,191	2,118	497	388	885	6510	7,543	7,053
小泊村	1,809	1,902	3,711	1,006	1,057	2,063	803	845	1,648	5,561	5,557	5,559
北郡計	24,865	27,240	52,105	15,019	17,690	32,709	9,846	9,550	19,396	6,040	6,494	6,278
野辺地町	5,860	6,469	12,329	3,851	4,734	8,585	2,009	1,735	3,744	6,572	7,318	6,963
七戸町	4,040	4,606	8,646	2,971	3,777	6,748	1,069	829	1,898	7,354	8,200	7,805
百石町	3,185	3,351	6,536	2,056	2,581	4,637	1,129	770	1,899	6,455	7,702	7,095
十和田湖町	2,789	2,956	5,745	2,228	2,426	4,654	561	530	1,091	7,989	8,207	8,101
六戸町	3,516	3,691	7,207	2,657	2,932	5,589	859	759	1,618	7,557	7,944	7,755
横浜町	2,285	2,431	4,716	1,510	1,883	3,393	775	548	1,323	6,608	7,746	7,195

上北町	3,451	3,721	7,172	2,489	2,964	5,453	962	757	1,719	7212	7,966	7,603
東北町	4,183	4,352	8,535	2,687	3,219	5,906	1,496	1,133	2,629	6,424	7,397	6,920
下田町	2,693	2,793	5,486	1,897	2,149	4,046	796	644	1,440	7,044	7,694	7,375
天間林村	3,389	3,568	6,957	2,151	2,658	4,809	1,238	910	2,148	6,347	7,450	6,912
六ヶ所村	3,964	3,935	7,899	2,428	2,830	5,258	1,536	1,105	2,641	6,125	7,192	6,657
上北郡計	39,355	41,873	81,228	26,925	32,153	59,078	12,430	9,720	22,150	68,42	76,79	72,73
川内町	2,645	2,908	5,553	1,918	2,420	4,338	727	488	1,215	7,251	8,322	7,812
大畑町	4,205	4,531	8,736	2,822	3,456	6,278	1,383	1,075	2,458	6,711	7,627	7,186
大間町	2,543	2,528	5,071	1,585	2,039	3,624	958	489	1,447	6,233	8,066	7,147
東通村	3,400	3,392	6,792	2,405	2,725	5,130	995	667	1,662	7,074	8,034	7,553
風間浦村	1,360	1,426	2,786	1,042	1,155	2,197	318	271	589	7,662	8,100	7,886
佐井村	1,544	1,631	3,175	1,140	1,382	2,522	404	249	653	7,383	8,473	7,943
盛野沢村	1,242	1,347	2,589	680	866	1,546	562	481	1,043	5,475	6,429	5,971
下北郡計	16,939	17,763	34,702	11,592	14,043	25,635	5,347	3,720	9,067	68,43	79,06	73,87
三戸町	5,397	5,978	11,375	4,061	4,771	8,832	1,336	1,207	2,543	7,525	7,981	7,764
五戸町	6,710	7,315	14,025	4,790	5,380	10,170	1,920	1,935	3,855	7,139	7,355	7,251
田子町	3,288	3,549	6,837	2,446	2,841	5,287	842	708	1,550	7,439	8,005	7,733
名川町	4,026	4,293	8,319	3,004	3,378	6,382	1,022	915	1,937	7,462	7,869	7,672
南郷町	2,421	2,760	5,181	1,834	2,141	3,975	587	619	1,206	7,575	7,757	7,672
陸上村	3,169	3,142	6,311	2,108	2,505	4,613	1,061	637	1,698	6,652	7,973	7,309
福地村	1,903	2,095	3,998	1,520	1,690	3,210	383	405	788	7,987	8,067	8,029
南郷村	2,762	2,886	5,648	2,053	2,366	4,419	709	520	1,229	7,453	8,198	7,824
倉石村	1,322	1,427	2,749	965	993	1,958	357	434	791	7,300	6,959	7,123
新郷村	1,659	1,788	3,447	1,246	1,450	2,696	413	338	751	7,511	8,110	7,821
三戸郡計	32,657	35,233	67,890	24,027	27,515	51,542	8,630	7,718	16,348	73,57	78,09	75,92
郡計	198,999	215,079	414,078	132,698	156,250	288,948	66,301	58,829	125,130	6,668	72,65	69,78
県計	487,673	533,593	1,021,266	336,864	385,930	722,794	150,809	147,663	298,472	6,908	7,233	7,077

(2) 仮投票に関する調

総 数	事由による内訳		受理、不受理による内訳	
	投票の拒否の決定を受けた選挙人において不服がある場合	投票立会人において異議がある場合	受理したもの	受理しなかつたもの
2	1	1	2	

(3) 点字投票に関する調

総 数	内 訳	
	有 効	無 効
26	25	1

(4) 代理投票に関する調

総 数	投票当日投票所における代理投票			選挙人の属する市町村の選挙管理委員長に対してなした不在者投票の代理投票		
	身体の故障	文 盲	計	身体の故障	文 盲	計
4,108	540	3,061	3,601	205	302	507

(5) 不在者投票の受理、不受理に関する調

区分 市町村名		投票管理者において受理と決定し、かつ拒否の決定をしなかつたもの	投票管理者において不受理又は拒否と決定したもの			合計	
			開票管理者において受理と決定したもの	開票管理者において不受理と決定したもの	計		
市	1	青森市	4,489			4,489	
	2	弘前市	2,328		2	2,330	
	3	八戸市	3,261		2	3,263	
	4	黒石市	654			654	
	5	五所川原市	574		40	614	
	6	十和田市	959			959	
	7	三沢市	665			665	
	8	むつ市	1,236			1,236	
⑧	市計		14,166		44	44	14,210
東津軽郡	9	平内町	421		1	1	422
	10	蟹田町	102		1	1	103
	11	今別町	122				122
	12	蓬田村	78				78
	13	平館村	137				137
	④	14	三厩村	121			
西津軽郡	15	鯨ヶ沢町	418				418
	16	木造町	435				435
	17	深浦町	183				183
	18	森田村	171				171
	19	岩崎村	127				127
	20	柏村	46				46
	21	稻垣村	100				100
	22	車力村	177				177
⑥	小計		2,638		2	2	2,640
中津軽郡	23	岩木町	127				127
	24	相馬村	34				34
	③	25	西目屋村	79			
南津軽郡	26	藤崎町	162				162
	27	大鰐町	442				442
	28	尾上町	181				181
	29	浪岡町					
	30	平賀町	429				429
	31	常盤村	168				168
	32	田舎館村	68				68
	33	碓ヶ関村	148		1	1	149
⑤	小計		1,838		1	1	1,839

区分 市町村名		投票管理者において受理と決定し、かつ拒否の決定をしなかつたもの	投票管理者において不受理又は拒否と決定したもの			合計	
			開票管理者において受理と決定したもの	開票管理者において不受理と決定したもの	計		
北 津 軽 郡	34	板柳町	231			231	
	35	金木町	199			199	
	36	中里町	281			281	
	37	鶴田町	395			395	
	38	市浦村	133			133	
	⑥	39	小泊村	93	1	1	94
上 北 郡	40	野辺地町	296			296	
	41	七戸町	230		2	232	
	42	百石町	164			164	
	43	十和田湖町	129			129	
	44	六戸町	174			174	
	45	横浜町	116			116	
	46	上北町	123			123	
	47	東北町	281			281	
	48	下田町	88			88	
	49	天間林村	240			240	
	50	六ヶ所村	244			244	
⑪		小計	3,417	1	2	3	3,420
下 北 郡	51	川内町	244			244	
	52	大畑町	277			277	
	53	大間町	130			130	
	54	東通村	132			132	
	55	風間浦村	94			94	
	56	佐井村	93			93	
	⑦	57	脇野沢村	76			76
三 戸 郡	58	三戸町	255			255	
	59	五戸町	268			268	
	60	田子町	137			137	
	61	名川町	180			180	
	62	南部町	116			116	
	63	階上村	164			164	
	64	福地村	53			53	
	65	南郷村	103			103	
	66	倉石村	40			40	
⑩	67	新郷村	92		1	1	93
		小計	2,454		1	1	2,455
		町村計 (59)	10,347	1	6	7	10,354
		県計 (67)	24,513	1	50	51	24,564

昭和51年8月4日執行

海区漁業調整委員会委員一般選挙

(1) 執行事務日程

- 凡例
- 漁業法で準用する公職選挙法
 - 漁業法施行令で準用する公職選挙法施行令
 - 漁業法施行令

月	日	曜	選挙期 日前(後)	県委員会	執行者	関係法令	市町村委員会	執行者	関係法令
				1 委員会で決定すべき事項 (1)選挙期日の決定及び選挙期日の告示日の決定 (2)選挙長、同職務代理者の選任 (3)選挙会の場所及び日時の決定 (4)投票用紙の様式等の決定 (5)投票場開閉時刻の変更承認	委員会	準法33 準法75 準法80 準法77 準法45 漁令6	1 委員会で決定すべき事項 (1)投票管理者、同職務代理者の選任 について (2)投票立会人の選任 (3)投票所の指定 (4)開票管理者、同職務代理者の選任 (5)投票所開閉時刻変更決定手続 (6)開票立会人決定のくじを行らうべき 場所及び日時の決定 (7)開票所の場所及び日時の決定 (8)郵便投票証明書の交付申請書の受 理及び郵便投票証明書の交付	委員会	準法37 準法24 準法38 準法39 準法61 漁令6 準法62 準法63
			告示 日前	2 処理すべき事項 (1)市町村選管との事務打合せ (2)投票用紙等の調整及び市町村への 配布 (3)関係機関への連絡通知	委員会		2 処理すべき事項 (1)投票用紙等の受領保管 (2)投票所入場券の作成 (3)選挙事務打合会出席 (4)選挙人名簿の整理 (5)不在者投票の請求の受理		
			投票期 日前	3 選挙長が決定すべき事項 選挙立会人決定のくじを行らうべき 場所及び日時の決定	選挙長	準法76			

月	日	曜	選挙期 日前(後)	県 委 員 会	執行者	関係法令	市 町 村 委 員 会	執行者	関係法令
7	23	金	12	1 告示すべき事項 (1)選挙期日の告示 (2)選挙長、同職務代理者の告示 (3)投票用紙の様式等の告示 (4)選挙会の場所及び日時時の告示 (5)立候補届出の告示 (6)選挙立会人決定のくじを行う場所 及び日時時の告示(あらかじめ) 2 処理すべき事項 (1)立候補届出受理開始 (2)立候補届出の報告 (3)立候補に関する通知 (4)立候補者の被選挙権の有無の照会	委員会 " " " 選挙長 " 選挙長 " " "	準法39⑤ 準令81 準法45② 準法78 準法86 準法76 準法86 準法86① 準令92 準法86の2 "	1 告示すべき事項 (1)投票管理者、同職務代理者の選任 告示 (2)投票所開閉時刻の変更告示 (3)開票管理者、同職務代理者の選任 告示 (4)開票立会人決定のくじを行う場所 及び日時時の告示(あらかじめ) (5)不在者投票開始 (6)開票の場所及び日時時の告示(あらかじめ)	委員会 " " " 不在者投票 開始委員会	準令25 漁令6 準令68 準法62 準法49 準令50 準法64
	24	土	11	立候補届出(候補者辞退届出)締切日	選挙長	準法86			
	30	金	5				1 告示すべき事項 (1)投票所告示期限	委員会	準法41
	31	土	4				郵便による不在者投票請求期限		準令59の4
8	1	日	3	(1)補充立候補届出(候補者辞退届出)締切日 (2)選挙立会人届出期限 (3)選挙立会人決定のくじを行うべき日	選挙長 " "	準法86⑤ 準法76 準法76	(1)投票立会人選任通知期限 (2)開票立会人届出期限 (3)開票立会人決定のくじを行うべき日 (4)開票立会人選任通知	委員会 " " "	準法38 準法62 準法62 準令70の2

			(4)選挙立会人選任通知	"	準法 7 6				
2	月	2							
3	火	1				(1)不在者投票最終日 (2)投票所入場券交付最終日 (3)選挙事務従事者事務打合せ (4)選挙人名簿(抄本)の送付 (5)投票所の設備	不在者投票管理委員会 " " "	準法 4 9 準令 3 1 準令 2 8 準令 3 2	
4	水	0	投票日 投票開票結果速報受領			投票執行 投票開票結果速報			
5	木	後 1	(1)開票結果報告受領 (2)選挙会準備			投票、開票結果報告書持参(午前中) (開票録の写等の送致)	開票管理委員会 "	準法 6 6 準令 7 4	
6	金	2	(1)選挙会開催 (2)当選人の決定報告 (3)当選人に告知、告示	選挙長 " 委員会	準法 8 0 準法 101 準法 101				
7	土	3	(1)当選証書の附与及びその旨の告示 (2)当選人の報告(県知事)	委員会 "	準法 105 準法 105				

(2) 選挙長および選挙長職務代理者に関する調

選挙長

海 区 名	氏 名	住 所
青森県東部海区	木 村 長太郎	上北郡六ヶ所村大字尾駱字家の前 63
青森県西部海区	原 田 文 平	青森市大字松森字佃 138の10

選挙長職務代理者

海 区 名	氏 名	住 所
青森県東部海区	木 戸 市 助	上北郡六ヶ所村大字泊字村の内 69
青森県西部海区	宮 本 正 三	青森市大字沖館字小浜 254の34

(3) 選挙会の場所および日時に関する調

海 区 名	選 挙 会 の 場 所	日 時
青森県東部海区	青森市長島1丁目1番1号 青森県選挙管理委員会委員室	昭和51年8月6日 午前10時30分
青森県西部海区	同 上	昭和51年8月6日 午前10時

(4) 候補者に関する調

(東部海区)

届出番号	届出年月日	届出の別	候補者氏名 (法人の名称)	性別	住 所 (事業場の所在地)	生年月日	党派	職 業
1	昭和51年 7月23日	本人	おつ 大 槻 きさみゆ 吉三郎	男	下北郡東通村大字岩屋 字往来150番地	大正 6年 6月25日	無所属	漁 業
2	昭和51年 7月23日	本人	たて はな 館 花 きはちろう 喜八郎	男	上北郡六ヶ所村大字泊 字村ノ内33番地	大正 2年 12月11日	無所属	漁 業
3	昭和51年 7月23日	本人	たか しま とく じ 高 嶋 徳 治	男	下北郡東通村大字白糠 字島ノ沢3番地2	大正13年 5月2日	無所属	漁 業
4	昭和51年 7月23日	本人	やなぎ や 柳 谷 えいじろう 栄次郎	男	八戸市大字湊町字大沢 28番地	大正15年 4月25日	無所属	漁 業
5	昭和51年 7月23日	本人	あら か 荒 川 あき きち 朝 吉	男	八戸市大字岐町字妻ノ 神40番地	大正14年 2月18日	無所属	漁 業
6	昭和51年 7月23日	本人	なか た せん 中 田 千太郎	男	三戸郡階上村大字道佛 字大蛇145番地	大正 5年 3月20日	無所属	漁 業
7	昭和51年 7月23日	本人	たか はし また 高 橋 又 蔵	男	三沢市大字三沢字浜通 68番地6号	明治36年 3月9日	無所属	漁 業
8	昭和51年 7月23日	本人	なか の ちやう 中 野 長 一	男	下北郡大畑町大字正津 川字正津川88番地15号	大正13年 7月6日	無所属	漁業協同 組合組合長
9	昭和51年 7月23日	本人	わか やま やい 若 山 弥一郎	男	下北郡佐井村大字佐井 字黒岩10番地	大正 6年 2月10日	無所属	漁 業
10	昭和51年 7月24日	本人	の と てつ 能 登 鉄太郎	男	上北郡六ヶ所村大字泊 字村ノ内84番地	大正14年 8月12日	無所属	漁 業
11	昭和51年 7月24日	本人	はつ とり つね 服 部 常 与	男	下北郡風間浦村大字下 風呂字甲平ノ下6番地	大正 6年 4月28日	無所属	漁 業

(西部海区)

1	昭和51年 7月23日	本人	み かみ まさ よし 三 上 正 義	男	青森市大字小橋字伊沢 1番地2号	大正12年 5月24日	無所属	漁 業
2	昭和51年 7月23日	本人	こん 今 よ ぞう 今 与 造	男	北津軽郡小泊村字小泊 210番地8号	大正13年 4月17日	無所属	漁 業
3	昭和51年 7月23日	本人	こし 越 じん さく 甚 作	男	西津軽郡深浦町大字深 浦字浜町16番地	大正11年 6月15日	無所属	漁 業
4	昭和51年 7月23日	本人	とよ しま えいの 豊 島 栄之進	男	東津軽郡平内町大字稻 生字稻生2番地	昭和 4年 5月1日	無所属	漁 業
5	昭和51年 7月23日	本人	ふな はし まさ よし 船 橋 正 良	男	東津軽郡平内町大字清 水川字道渠18番地9号	昭和 3年 6月6日	無所属	漁 業
6	昭和51年 7月23日	本人	く どう とよ 工 藤 豊 蔵	男	青森市大字清水字浜元 188番地32号	大正12年 5月10日	無所属	漁 業
7	昭和51年 7月23日	本人	ち ば よき 千 葉 与三郎	男	西津軽郡鮎ヶ沢町大字 濱町43番地	明治44年 3月2日	無所属	漁 業
8	昭和51年 7月23日	本人	やま ぎ せい 山 崎 清五郎	男	西津軽郡深浦町大字北 金ヶ沢字柳原132番地22号	大正12年 6月25日	無所属	漁 業
9	昭和51年 7月23日	本人	なる み せい 鳴 海 清 造	男	東津軽郡三厩村大字字 鉄字藤島37番地	大正 4年 9月12日	無所属	漁 業
10	昭和51年 7月23日	本人	い だ り の 飯 田 由 利	男	東津軽郡平内町大字浅 所字雷電林100番地	大正 8年 11月29日	無所属	漁 業

(6) 当選人に関する調

(東部海区)

氏 名	生 年 月 日	住 所	職 業
荒 川 朝 吉	大正 1 4 年 2 月 1 8 日	八戸市大字蛟町字妻ノ神 4 0 番地	漁 業
中 野 長 一	大正 1 3 年 7 月 6 日	下北郡大畑町大字正津川字正津川 80 番地 15 号	漁 業 協 同 組 合 組 長
柳 谷 栄次郎	大正 1 5 年 4 月 2 5 日	八戸市大字湊町字大沢 2 8 番地	漁 業
中 田 千太郎	大正 5 年 3 月 2 0 日	三戸郡階上村大字道仏字大蛇 1 4 5 番地	漁 業
若 山 弥一郎	大正 6 年 2 月 1 0 日	下北郡佐井村大字佐井字黒岩 1 0 番地	漁 業
高 嶋 徳 治	大正 1 3 年 5 月 2 日	下北郡東通村大字白糠字鳥ノ沢 3 番地 2	漁 業
高 橋 又 藏	明治 3 6 年 3 月 9 日	三沢市大字三沢字浜通 6 8 番地 6 号	漁 業
館 花 喜八郎	大正 2 年 1 2 月 1 1 日	上北郡六ヶ所村大字泊字村ノ内 33 番地	漁 業
能 登 鉄太郎	大正 1 4 年 8 月 1 2 日	上北郡六ヶ所村大字泊字村ノ内 84 番地	漁 業

(西部海区)

氏 名	生 年 月 日	住 所	職 業
工 藤 豊 藏	大正 1 2 年 5 月 1 0 日	青森市大字清水字浜元 1 8 8 番地 3 2 号	漁 業
越 甚 作	大正 1 1 年 6 月 1 5 日	西津軽郡深浦町大字深浦字浜町 1 6 番地	漁 業
山 崎 清五郎	大正 1 2 年 6 月 2 5 日	西津軽郡深浦町大字北金ヶ沢字榊原 132 番地 22 号	漁 業
今 與 藏	大正 1 3 年 4 月 1 7 日	北津軽郡小泊村字小泊 2 1 0 番地 8 号	漁 業
飯 田 由 則	大正 8 年 1 1 月 2 9 日	東津軽郡平内町大字浅所字雷電林 1 1 0 番地	漁 業
鳴 海 清 造	大正 4 年 9 月 1 2 日	東津軽郡三厩村大字字鉄字藤島 3 7 番地	漁 業
鉛 橋 正 良	昭和 3 年 6 月 6 日	東津軽郡平内町大字清水川字道巢 1 8 番地 9 号	漁 業
豊 島 栄之進	昭和 4 年 5 月 1 日	東津軽郡平内町大字稻生字稻生 2 番地	漁 業
三 上 正 義	大正 1 2 年 5 月 2 4 日	青森市大字小橋字伊沢 1 番地 2 号	漁 業

(6) 選挙人名簿登録人員数

(昭50.1.2.5確定)

海区名	市町村名	男	女	法人	計
青森県東部海区	八戸市	3,324	1,228	12	4,564
	三沢市	1,216	1,235		2,451
	むつ市	738	400	1	1,139
	百石町	874	833		1,707
	六ヶ所村	1,793	1,673	3	3,469
	大畑町	1,626	1,621		3,247
	大間町	1,713	1,599		3,312
	東通村	1,933	1,899		3,832
	風間浦村	707	576		1,283
	佐井村	686	656		1,342
	階上村	1,136	1,044	1	2,181
	計	15,746	12,764	17	28,527
青森県西部海区	青森市	577	321		898
	むつ市	738	400	1	1,139
	平内町	1,819	1,788	1	3,608
	蟹田町	111	81	1	193
	今別町	704	716		1,420
	蓬田村	141	153		294
	平館村	798	837		1,635
	三厩村	703	695		1,398
	鯨ヶ沢町	541	560		1,101
	木造町	137	137		274
	深浦町	1,444	1,315	7	2,766
	岩崎村	548	500	2	1,050
	車力村	25	26		51
	市浦村	233	106	2	341
	小泊村	1,147	1,031		2,178
	野辺地町	379	248	1	628
	横浜町	454	443	1	898
川内町	316	293		609	
脇野沢村	298	208		506	
	計	11,113	9,858	16	20,987
県	計	26,859	22,622	33	49,514

(7) 投票に関する調

(東 部 海 区)

市町村名	投票当日の有権者数				投票者数				
	男	女	法人	計	男	女	法人	計	
八戸市	3,311	1,219	12	4,542	2,335	1,087	10	3,432	
三沢市	1,204	1,227	0	2,431	580	732	0	1,312	
むつ市	730	397	1	1,128	276	136	0	412	
百石町	862	829	0	1,691	270	275	0	545	
六ヶ所村	1,740	1,649	3	3,392	840	877	3	1,720	
大畑町	1,598	1,601	0	3,199	646	904	0	1,550	
大間町	1,682	1,578	0	3,260	446	385	0	831	
東遼村	1,927	1,893	0	3,820	961	1,199	0	2,160	
風間浦村	698	569	0	1,267	270	226	0	496	
佐井村	685	653	0	1,338	564	582	0	1,146	
階上村	1,102	1,016	1	2,119	836	897	1	1,734	
計	15,539	12,631	17	28,187	8,024	7,300	14	15,338	

(西 部 海 区)

青森市	969	318	0	887	513	293	0	806
むつ市	730	397	1	1,128	276	136	0	412
平内町	1,802	1,778	1	3,581	1,351	1,413	1	2,765
蟹田町	110	80	1	191	74	62	0	136
今別町	693	705	0	1,398	365	283	0	648
蓬田村	141	151	0	292	104	119	0	223
平舘村	795	833	0	1,628	432	613	0	1,045
三厩村	695	693	0	1,388	470	528	0	998
鱒ヶ沢町	529	553	0	1,082	360	456	0	816
木造町	134	137	0	271	108	106	0	214
深浦町	1,428	1,307	7	2,742	1,032	1,111	7	2,150
岩崎村	541	498	2	1,041	315	338	1	654
車力村	23	26	0	49	20	21	0	41
市浦村	225	107	2	334	132	89	2	223
小泊村	1,128	1,020	0	2,148	523	680	0	1,203
野辺地町	374	248	1	623	226	170	1	397
横浜町	451	439	1	891	240	206	1	447
川内町	299	290	0	589	209	204	0	413
脇野沢村	278	205	0	483	105	150	0	255
計	10,945	9,785	16	20,746	6,855	6,978	13	13,846

棄権者数				投票率			
男	女	法人	計	男	女	法人	計
976	132	2	1,110	70.52	89.17	83.33	75.56
624	495	0	1,119	48.17	59.66	0	53.97
454	261	1	716	37.81	34.26	0	36.52
592	554	0	1,146	31.32	33.17	0	32.23
900	772	0	1,672	48.28	53.18	100.00	50.71
952	697	0	1,649	40.43	56.46	0	48.45
1,236	1,193	0	2,429	26.52	24.40	0	25.49
966	694	0	1,660	49.87	63.34	0	56.54
428	343	0	771	38.68	39.72	0	39.15
121	71	0	192	82.34	89.13	0	85.65
266	119	0	385	75.86	88.29	100.00	81.83
7,515	5,331	3	12,849	51.64	57.79	82.35	54.42

56	25	0	81	90.16	92.14	0	90.87
454	261	1	716	37.81	34.26	0	36.52
451	365	0	816	74.97	79.47	100	77.21
36	18	1	55	67.27	77.50	0	71.20
328	422	0	750	52.67	40.14	0	46.35
37	32	0	69	73.76	78.81	0	76.37
363	220	0	583	54.34	73.59	0	64.19
225	165	0	390	67.63	76.19	0	71.90
169	97	0	266	68.05	82.46	0	75.42
26	31	0	57	80.60	77.37	0	78.97
396	196	0	592	72.27	85.00	100	78.41
226	160	1	387	58.23	67.87	50.00	62.82
3	5	0	8	86.96	80.77	0	83.67
93	18	0	111	58.67	83.18	100	66.77
605	340	0	945	46.37	66.67	0	56.01
148	78	0	226	60.43	68.55	100	63.72
211	233	0	444	53.22	46.92	100	50.17
90	86	0	176	69.90	70.34	0	70.12
173	55	0	228	37.77	73.17	0	52.80
4,090	2,807	3	6,900	62.63	71.31	81.25	66.74

(8) 開票に関する調

(東部海区)

市町村名	投票総数	内 訳		無効投票率	備 考	
		有効投票数	無効投票数		持 帰 り	不 受 理
八 戸 市	3,429票	3,375票	54票	1.57%	3票	一票
三 沢 市	1,312	1,274	38	2.90	—	—
む つ 市	412	290	122	29.61	—	—
百 石 町	545	539	6	1.10	—	—
六ヶ所村	1,720	1,701	19	1.10	—	—
大 畑 町	1,550	1,516	34	2.19	—	—
大 間 町	831	816	15	1.81	—	—
東 通 村	2,159	2,081	78	3.61	1	—
風間浦村	496	477	19	3.83	—	—
佐 井 村	1,146	1,112	34	2.97	—	—
階 上 村	1,734	1,672	62	3.58	—	—
計	15,334	14,853	481	3.14	4	—

(西部海区)

青 森 市	806	794	12	1.49	0	0
む つ 市	412	304	108	26.21	0	0
平 内 町	2,765	2,738	27	0.98	0	0
蟹 田 町	136	136	0	0	0	0
今 別 町	648	631	17	2.62	0	0
蓬 田 村	223	217	6	2.69	0	0
平 館 村	1,045	1,035	10	0.96	0	0
三 厩 村	998	996	2	0.20	0	0
鱒ヶ沢町	816	809	7	0.86	0	0
木 造 町	214	211	3	1.40	0	0
深 浦 町	2,150	2,126	24	1.12	0	0
岩 崎 町	654	640	14	2.14	0	0
車 力 村	41	41	0	0	0	0
市 浦 村	223	222	1	0.45	0	0
小 泊 村	1,203	1,192	11	0.91	0	0
野 辺 地 町	397	388	9	2.27	0	0
横 浜 町	447	435	12	2.68	0	0
川 内 町	413	405	8	1.94	0	0
脇 野 沢 村	255	251	4	1.57	0	0
計	13,846	13,571	275	1.99	0	0

(9) 候補者得票に関する調

(東部海区)

候補者 市町村名	大 槻 吉三郎	館 花 喜八郎	高 嶋 徳 治	柳 谷 栄 次郎	荒 川 朝 吉	中 田 千 太 郎	高 橋 又 蔵	中 野 長 一	若 山 弥 一 郎	能 登 鉄 太 郎	服 部 常 貞	計
八戸市	0	1	13	1550	1789	16	6	0	0	0	0	3,375
三沢市	0	10	2	5	4	0	1,253	0	0	0	0	1,274
むつ市	18	11	43	4	1	4	3	189	7	5	5	290
百石町	0	10	206	144	80	32	67	0	0	0	0	539
六ヶ所村	0	723	54	12	9	0	13	0	0	889	1	1,701
大畑町	0	10	5	1	5	2	1	1,491	1	0	0	1,516
大間町	19	19	99	1	39	8	1	89	485	5	51	816
東通村	235	321	1,241	0	1	1	1	107	2	172	0	2,081
風間補村	0	12	10	0	15	0	0	48	99	0	293	477
佐井村	1	2	0	1	6	2	0	1	1,090	9	0	1,112
階上村	0	0	2	12	32	1,626	0	0	0	0	0	1,672
計	273	1,119	1,675	1,730	1,981	1,691	1,345	1,925	1,684	1,090	350	14,853

(西部海区)

候補者 市町村名	三上正義	今興造	越甚作	豊島栄之進	船橋正良	工藤豊蔵	千葉與三郎	山崎清五郎	鳴海清造	飯田由利	持分票 にたより有効 切捨	計
青森市	109	1	0	23	2	627	2	2	0	28	0	794
つむぎ町	74	3	0	48	49	88	0	0	5	37	0	304
平内町	5,215	5	0	660	744,784	168	0	0	2	1,153	0.0.0.1	2,738
蟹田町	3	0	0	2	0	114	0	0	7	10	0	136
今別町	310	22	35	1	1	44	0	13	201	4	0	631
遠田村	27	0	0	1	0	160	0	1	1	27	0	217
平沼村	76	7	2	7	0	937	0	1	5	0	0	1,035
三厩村	51	8	4	0	1	9	0	1	918	4	0	996
髭ヶ沢町	0	0	57	0	0	0	660	92	0	0	0	809
木造町	0	10	6	0	0	0	175	20	0	0	0	211
深浦村	0	7	1,121	0	0	0	32	966	0	0	0	2,126
岩崎村	0	3	363	0	0	0	31	243	0	0	0	640
車力村	0	7	6	0	0	0	0	21	7	0	0	41
市浦村	0	160	15	0	0	0	12	35	0	0	0	222
小泊村	1	1,104	32	0	0	0	27	28	0	0	0	1,192
野辺地町	15	18	0	71	140	68	0	28	23	25	0	388
横浜町	3,093	75	0	58	95,906	147	0	46	1	9	0.0.0.1	435
川内町	103	3	0	82	96	68	0	10	7	36	0	405
脇野沢村	163	0	0	51	1	6	0	1	0	29	0	251
計	940,308	1,433	1,641	1,004	113,069.0	2,436	939	1,508	1,177	1,362	0.0.0.2	13,571

(10) 無効投票に関する調

(東 部 海 区)

区分 市町村名	成規の 用紙を 用いない	候補者 でない 者又は 第1候 者	73 項と なる こと ができ ない	名 称の 氏名 (法 人) を記 載し たも の	二 名 以上 の 候 補 者 の 氏 名 を 記 載 した もの (法 人) を 記 載 した もの	被選 挙 権 のない 候 補 者 (法 人) の 氏 名 を 記 載 した もの	候 補 者 の 氏 名 (法 人) 以外 の 事 を 記 載 した もの	名 称の 氏名 (法 人) を 自 書 し ない もの	候 補 者 の 氏 名 (法 人) を 確 認 し ない もの	白 紙 投 票	単 に 雑 事 を 記 載 した もの	単 に 記 号 ・ 符 号 を 記 載 した もの	計
八戸市									37	7	4	6	54
三沢市							16		3		10	9	38
むつ市							71			27	14	10	122
百石町							2		4				6
六ヶ所村							9			1	5	4	19
大畑町							1		17	3	4	9	34
大間町			6						5	2		2	15
東通村			62							13		3	78
風間浦村			11							3	5		19
佐井村							5	1		18	8	2	34
階上村									3	4	4	12	62
計			118				104	1	69	78	54	57	481

(西 部 海 区)

青森市							10		1	1			12
むつ市							63		4	23	6	12	108
平内町		9							7	7	4		27
蟹田町			12							3			0
今別町									2			1	17
蓬田村							2			1	2		6
平舘村			6							2	2		10
三厩村							1			1			2
鯨ヶ沢町										2	5		7
木造町			3										3
深浦町							7		10	2	4	1	24
岩崎村									7	3	4		14
車力村													0
市浦村									1				1
小泊村							5			1	5		11
野辺地町							4		1	2		2	9
横浜町							7			2	1	2	12
川内町							4		1	2	1		8
脇野沢村							2			1	1		4
計			30				105		34	53	35	18	275

11) 投票区数調

東 部			西 部		
市町村名	投票区数	備 考	市町村名	投票区数	備 考
八 戸 市			青 森 市		
三 沢 市			む つ 市		
む つ 市			平 内 町		
百 石 町			蟹 田 町		
六ヶ所村			今 別 町		
大 畑 町			蓬 田 村		
大 間 町			平 館 村		
東 通 村			三 厩 村		
風間浦村			鱒ヶ沢町		
佐 井 村			木 造 町		
階 上 村			深 浦 町		
			岩 崎 村		
			車 力 村		
			市 浦 村		
			小 泊 村		
			野 辺 地 町		
			横 浜 町		
			川 内 町		
			脇野沢村		
計			計		

(12) 投票所閉鎖時刻の繰り上げ等について

(東部地区)

市町村名	投票区名	投票所名	投票所の開閉時刻の繰り上げ内容	時間数	有権者数	開票所までの距離	事由
むつ市	第1投票区	田名部神社社務所	閉鎖時刻繰り上げ	2時間	199人	1.0 Km	各投票区とも有権者数が少なく、出漁の関係から投票に支障がないと考えられる。
	第2投票区	北関根公民館分館	〃	〃	129	1.0	
	第3投票区	浜関根集会所	〃	〃	167	1.1	
	第4投票区	烏沢公民館分館	〃	〃	256	1.2	
	第5投票区	浜奥内集会所	〃	〃	198	1.3	
	第6投票区	むつ市公民館	〃	〃	113	6.0	
	第7投票区	城ヶ沢集会所	〃	〃	76	1.8	
東通村	第1投票区	石持児童館	閉鎖時刻繰り上げ	2時間	211人	1.0 Km	各投票区とも有権者数が少なく、出漁の関係から選挙人の投票に支障がないと思われる。
	第2投票区	野牛小中学校	〃	〃	129	2.0	
	第3投票区	入口小学校	〃	〃	444	1.4	
	第4投票区	岩屋児童館	〃	〃	209	2.1	
	第5投票区	巖部小中学校	〃	〃	88	2.1	
	第6投票区	尻屋漁業協同組合	〃	〃	157	2.8	
	第7投票区	尻労児童館	〃	〃	355	2.6	
	第8投票区	猿ヶ森小中学校	〃	〃	82	2.1	
	第9投票区	小田野沢児童館	〃	〃	623	2.2	
	第10投票区	老部児童館	〃	〃	410	3.0	
	第11投票区	白糠小学校	〃	〃	1,124	3.3	
佐井村	第1投票区	旧漁業協同組合事務所	開始時刻繰り上げ	1時間	229人	0.8 Km	有権者数が少なく、出漁の関係から選挙人の投票に支障がない。
	第2投票区	佐井村立保育所	〃	〃	124	1.0	
	第3投票区	原田集会所	〃	〃	283	2.5	
	第4投票区	矢越青年会館	〃	〃	153	2.4	
	第5投票区	磯谷集会所	〃	〃	201	5.2	
	第6投票区	長後集会所	開始時刻繰り上げ、閉鎖時刻繰り上げ	1時間 (開始) 2時間 (閉鎖)	78	9.6	
	第7投票区	福浦集会所	〃		166	1.6	
	第8投票区	牛滝集会所	〃	〃	108	2.4	

(西部地区)

市町村名	投票区名	投票所名	投票所の開閉時刻の繰り上げ内容	時間数	有権者数	開票所までの距離	事由
むつ市	第1投票区	田名部神社社務所	閉鎖時刻繰り上げ	2時間	199人	1.0 Km	各投票区とも有権者数が少なく、出漁の関係から投票に支障がないと考えられる。
	第2投票区	北関根公民館分館	"	"	129	10.0	
	第3投票区	浜関根集会所	"	"	167	11.0	
	第4投票区	烏沢公民館分館	"	"	256	12.0	
	第5投票区	浜奥内集会所	"	"	198	13.3	
	第6投票区	むつ市公民館	"	"	113	6.0	
	第7投票区	城ヶ沢集会所	"	"	76	11.8	
平内町	第2投票区	東田沢小学校	閉鎖時刻繰り上げ	1時間	658人	12.0 Km	有権者数が少ないこと、また毎回実施していることから投票に支障がない。
	第7投票区	茂浦小学校	"	"	308	11.0	
	第8投票区	浦田小学校	"	"	208	14.0	
	第9投票区	稲生小学校	"	"	154	16.0	
蟹田町	第1投票区	蟹田町役場	閉鎖時刻繰り上げ	2時間	68人	0 Km	有権者数が少ないので投票に支障がない。
	第2投票区	塩越小学校	"	"	124	2.5	
蓬田村	第1投票区	蓬田村保育所	閉鎖時刻繰り上げ	2時間	49人	1.7 Km	有権者数が少ないので投票に支障がない。
	第2投票区	中央公民館	"	"	203	0.1	
	第3投票区	蓬田村幼稚園	"	"	42	4.6	
岩崎村	第1投票区	岩崎村中央公民館	閉鎖時刻繰り上げ	2時間	71人	1.0 Km	有権者数が少なく、出漁の関係から選挙人の投票に支障がない。
	第2投票区	森山公民館	"	"	60	6.0	
	第3投票区	生活改善センター	"	"	105	10.0	
	第4投票区	黒崎研修所	"	"	181	13.0	
	第5投票区	大間越地区公民館	"	"	172	18.0	
	第6投票区	沢辺青年会館	"	"	293	4.0	
	第7投票区	七戸昭一飯場	"	"	168	3.0	

市 町 村 長 選 挙

(昭和50年6月～昭和52年2月)

市町村議会議員選挙

(昭和50年6月～昭和51年7月)

1 東津軽郡平館村長選挙

選挙の種類	村長選挙	市町村名	平館村
選挙すべき人員	1名	選挙の期日	昭和50年 6月22日
選挙すべき理由	任期満了による	選挙の期日の告示年月日	昭和50年 6月15日

当選人調

当選年月日	当選告示年月日	当選証書附与年月日	住所	職業	氏名	生年月日	備考
50. 6. 23	50. 6. 23	50. 6. 23	青森県東津軽郡平館村大字根岸字湊の沢195の4	地方公務員	福井友太郎	大正3. 2. 27	

2 三戸郡新郷村長選挙

選挙の種類	村長選挙	市町村名	新郷村
選挙すべき人員	1名	選挙の期日	昭和50年 7月30日
選挙すべき理由	任期満了	選挙の期日の告示年月日	昭和50年 7月23日

1. 選挙当日の有権者数、投票者数および投票率等

性別	選挙当日の有権者数	投票者数	棄権者数	投票率	投票総数	有効投票数	無効投票数
男	1,599	1,515	84	94.75	3,227	3,223	4
女	1,783	1,712	71	96.02	無効投票率	法定得票数	供託金没収点
計	3,382	3,227	155	95.42	0.001	805.75	322.3

2. 候補者別得票数

当落の別	(ふりがな)候補者氏名	性別	年齢	職業	党派	新規(前)別	得票数	備考
落	中 田 馨 美	男	61	農 業	無 所 属	新	1,514	
当	木 村 弥 太 郎	男	54	村 長	無 所 属	現	1,709	

3. 当選人調

当選年月日	当選告示年月日	当選証書附与年月日	住所	職業	氏名	生年月日	備考
50. 7. 30	50. 7. 31	50. 7. 31	三戸郡新郷村大字戸来字高畑下8	村 長	木村弥太郎	大正10. 1. 1	

3 三戸郡五戸村長選挙

選挙の種類	村長選挙	市町村名	五戸町
選挙すべき人員	1名	選挙の期日	昭和50年8月10日
選挙すべき理由	任期満了	選挙の期日の告示年月日	昭和50年8月3日

1 選挙当日の有権者数、投票者数および投票率等

性別	選挙当日の有権者数	投票者数	棄権者数	投票率	投票総数	有効投票数	無効投票数
男	6,567	4,839	1,728	73.69	10,817	10,635	182
女	7,181	5,978	1,203	83.25	無効投票率	法定得票数	供託金没収点
計	13,748	10,817	2,931	78.68	1.68	2,658	1,063

2 候補者別得票数

当落の別	(ふりがな) 候補者氏名	性別	年齢	職業	党派	新規(前別)元	得票数	備考
○	竹崎嘉保	男	53	五戸町長	無所属	現	6,937	
	竹内貴也	男	60	会社社長	無所属	新	3,698	

3 当選人調

当選年月日	当選告示年月日	当選証書附与年月日	住所	職業	氏名	生年月日	備考
50.8.10	50.8.10	50.8.10	青森県三戸郡五戸町字下毛沢向8の1	五戸町長	川崎嘉保	大正11.6.20	連続当選回数3回

4 西津軽郡深浦町長選挙

選挙の種類	町長選挙	市町村名	深浦町
選挙すべき人員	1名	選挙の期日	昭和50年8月17日
選挙すべき理由	任期満了による(8月30日任期満了)	選挙の期日の告示年月日	昭和50年8月10日

1 選挙当日の有権者数、投票者数および投票率等

性別	選挙当日の有権者数	投票者数	棄権者数	投票率	投票総数	有効投票数	無効投票数
男	3,990	3,707	283	92.91	7,807	7,747	60
女	4,372	4,100	272	93.78	無効投票率	法定得票数	供託金没収点
計	8,362	7,807	555	93.36	0.77	1,936	774

2. 候補者別得票数

当落の別	(ふりがな) 候補者氏名	性別	年齢	職業	党派	新現(前)別	得票数	備考
(当)	松浦 武	男	62	農林業	無所属	新	3,123	
	石崎 伊 緑	男	74	農 業	同 上	現	2,910	
	大 高 徳 郎	男	58	旅館業	同 上	新	1,071	
	中 沢 信 一	男	48	農協組合長	同 上	新	643	

3. 当選人調

当選年月日	当選告示年月日	当選証書附与年月日	住 所	職業	氏 名	生年月日	備考
50. 8. 17	50. 8. 18	50. 8. 18	青森県西津軽郡深浦町大字深浦字元城67番地	農林業	松浦 武	大正2. 1. 17	

5 西津軽郡柏村長選挙

選挙の種類	村長選挙	市町村名	柏 村
選挙すべき人員	1 人	選挙の期日	昭和50年 8月24日
選挙すべき理由	村長欠員のため	選挙の期日の告示年月日	昭和50年 8月17日

1. 選挙当日の有権者数等

性別	選挙当日の有権者数	投票者数	棄権者数	投票率	投票総数	有効投票数	無効投票数
男	1,684	1,607	77	95.43	3,370	3,352	18
女	1,809	1,763	46	97.46	無効投票率	法定得票数	供託金没収点
計	3,493	3,370	123	96.48	5.37	838	335

2. 候補者別得票数

当落の別	候補者氏名	性別	年齢	職業	党派	新現(前)別	得票数
当選	小 関 二 郎	男	51	団体役員	無所属	新	1,691
	江 良 俊 衛	男	50	会社重役	無所属	新	1,661

3. 当選人調

当選年月日	当選告示年月日	当選証書附与年月日	住 所	職業	氏 名	生年月日
50. 8. 24	50. 8. 24	50. 8. 25	西津軽郡柏村大字上古川字花森32の1号	団体役員	小 関 二 郎	大正12. 12. 13

6 三戸郡名川町長選挙

選挙の種類	町長選挙	市町村名	名川町
選挙すべき人員	1人	選挙の期日	昭和50年8月31日
選挙すべき理由	任期満了による	選挙の期日の告示年月日	昭和50年7月24日

1. 選挙当日の有権者数等

性別	選挙当日の有権者数	投票者数	棄権者数	投票率	投票総数	有効投票数	無効投票数
男	3,934	3,181	753	80.86	7,076	6,963	113
女	4,235	3,896	339	92.00	無効投票率	法定得票数	供託金没収点
計	8,169	7,077	1,092	86.63	1.62	1,741	69.63

2. 候補者別得票数

当落の別	候補者氏名	性別	年齢	職業	党派	新元現(前)別	得票数
当選	山本憲昭	男	33	農業	無所属	新	3,553
	工藤専吉	男	61	町長	無所属	現	3,410

3. 当選人調

当選年月日	当選告示年月日	当選証書附与年月日	住所	職業	氏名	生年月日
50.8.31	50.9.1	50.9.1	三戸郡名川町大字名久井字野場53	農業	山本憲昭	昭和17.4.24

7 上北郡百石町長選挙

選挙の種類	町長選挙	市町村名	百石町
選挙すべき人員	1人	選挙の期日	昭和50年9月7日
選挙すべき理由	任期満了による	選挙の期日の告示年月日	昭和50年8月31日

当選人調

当選年月日	当選告示年月日	当選証書附与年月日	住所	職業	氏名	生年月日
50.9.8	50.9.8	50.9.8	百石町字下明堂30-10	町長	三村輝文	昭和5.5.5

8 中津軽郡相馬村長選挙

選挙の種類	村長選挙	市町村名	相馬村
選挙すべき人員	1人	選挙の期日	昭和50年11月2日
選挙すべき理由	任期満了	選挙の期日の告示年月日	昭和50年10月26日

1. 選挙当日の有権者数・投票者数および投票率等

性別	選挙当日の有権者数	投票者数	棄権者数	投票率	投票総数	有効投票数	無効投票数
男	1,383	1,294	89	93.56	2,759	2,753	6
女	1,510	1,465	45	97.02	無効投票率	法定得票数	供託金没収点
計	2,893	2,759	134	95.37	0.22	688	276

2. 候補者別得票数

当落の別	(ふりがな)候補者氏名	性別	年齢	職業	党派	新現(前)別	得票数	備考
当選	種 沢 武 美	男	49	農業	無所属	新	1,643	
次点	碓 溝 江 頭	男	63	村長	無所属	現	1,110	

3. 当選人調

当選年月日	当選告示年月日	当選証書附与年月日	住所	職業	氏名	生年月日	備考
50.11.2	50.11.2	50.11.8	相馬村大字黒滝字一の川瀬83-1	農業	種沢 武美	大正15.5.23	

9 下北郡風間浦村長選挙

選挙の種類	村長選挙	市町村名	風間浦村
選挙すべき人員	1人	選挙の期日	昭和50年11月5日
選挙すべき理由	任期満了による	選挙の期日の告示年月日	昭和50年10月26日

当選人調

当選年月日	当選告示年月日	当選証書附与年月日	住所	職業	氏名	生年月日	備考
50.11.5	50.11.5	50.11.5	下北郡風間浦村大字易國間字小易國間38の1	村長	平井 保光	大正12.3.3	

10 南津軽郡碓ヶ関村長選挙

選挙の種類	村長選挙	市町村名	碓ヶ関村
選挙すべき人員	1人	選挙の期日	昭和51年1月9日
選挙すべき理由	任期満了による	選挙の期日の告示年月日	昭和51年1月2日

1. 選挙当日の有権者数、投票者数および投票率等

性別	選挙当日の有権者数	投票者数	棄権者数	投票率	投票総数	有効投票数	無効投票数
男	1,570	1,540	30	98.09	3,307	3,297	10
女	1,793	1,767	26	98.55	無効投票率	法定得票数	供託金没収点
計	3,363	3,307	56	98.33	0.302	824	329

2. 候補者別得票数

当落の別	(ふりがな) 候補者氏名	性別	年令	職業	党派	新元現(前)別	得票数	備考
当	山田 竹一	男	64	税理士	無所属	新	1,438	
落	乳井 栄	男	59	新聞販売業	無所属	現	1,420	
落	北川 啓司	男	60	無職	無所属	新	439	

3. 当選人調

当選年月日	当選告示年月日	当選証書附与年月日	住所	職業	氏名	生年月日	備考
51.1.9	51.1.9	51.1.9	大字碓ヶ関字碓ヶ関15-1	税理士	山田 竹一	明治44.12.7	

11 弘前市長選挙

選挙の種類	市長選挙	市町村名	弘前市
選挙すべき人員	1人	選挙の期日	昭和51年2月1日
選挙すべき理由	昭和51年2月17日任期満了による	選挙の期日の告示年月日	昭和51年1月22日

1. 選挙当日の有権者数、投票者数および投票率等

性別	選挙当日の有権者数	投票者数	棄権者数	投票率	投票総数	有効投票数	無効投票数
男	53,544	41,691	11,853	77.86	91,393	90,999	394
女	61,125	49,702	11,423	81.31	無効投票率	法定得票数	供託金没収点
計	114,669	91,393	23,276	79.70	0.43	22,749.75	9,099.90

2. 候補者別得票数

当落の別	(ふりがな) 候補者氏名	性別	年令	職業	党派	新元現(前)別	得票数	備考
○	福士 文知	男	62	医師	無所属	新	51,259	
	菊池 正英	男	50	団体役員	無所属	新	34,322	
	木村 昭四郎	男	48	政党役員	日本共産党	新	5,418	

3. 当選人調

当選年月日	当選告示年月日	当選証書附与年月日	住 所	職 業	氏 名	生年月日	備 考
51. 2. 1	51. 2. 2	51. 2. 2	青森県弘前市大字東長町60番地2号	医 師	福士 文知	天正2. 8. 16	

12 上北郡下田町長選挙

選挙の種類	町長選挙	市町村名	下 田 町
選挙すべき人員	1 人	選挙の期日	昭和51年 4月25日
選挙すべき理由	任期満了	選挙の期日の告示年月日	昭和51年 4月18日

3. 当選人調

当選年月日	当選告示年月日	当選証書附与年月日	住 所	職 業	氏 名	生年月日
51. 4. 26	51. 4. 26	51. 4. 26	上北郡下田町字向山 ^{3D} 317	農 業	種市良平	昭和4. 5. 1

13 十和田市長選挙

選挙の種類	市長選挙	市町村名	十 和 田 市
選挙すべき人員	1 人	選挙の期日	昭和51年 5月30日
選挙すべき理由	退職による	選挙の期日の告示年月日	昭和51年 5月20日

1. 選挙当日の有権者数・投票者数および投票率等

性別	選挙当日の有権者数	投票者数	棄権者数	投票率	投票総数	有効投票数	無効投票数
男	16,957	13,011	3,946	76.73	27,871	27,665	208
女	18,539	14,862	3,677	80.17	無効投票率	法定得票数	供託金没収点
計	35,496	27,873	7,623	78.52	0.75	6,916	2,767

2. 候補者別得票数

当落の別	(ふりがな)候補者氏名	性別	年令	職 業	党 派	新 現 別	得 票 数	備 考
当	常 村 肇 三	男	58	会社役員	無所属	前	13,877	
落	川 村 良 一	男	52	医 師	無所属	新	13,786	

3. 当選人調

当選年月日	当選告示年月日	当選証書附与年月日	住 所	職 業	氏 名	生年月日	備 考
51.5. 30	51.5. 31	51.5. 31	十和田市大字三本木字並木西338-3	会 社 員	中村 亨三	天正6. 6. 22	

14 三戸郡倉石村長選挙

選挙の種類	村長選挙	市町村名	倉石村
選挙すべき人員	1人	選挙の期日	昭和51年8月1日
選挙すべき理由	任期満了による	選挙の期日の告示年月日	昭和51年7月25日

1. 選挙当日の有権者数等

性別	選挙当日の有権者数	投票者数	棄権者数	投票率	投票総数	有効投票数	無効投票数
男	1,317	1,200	117	91.12	2,567	2,559	7
女	1,415	1,367	48	96.61	無効投票率	法定得票数	供託金没収点
計	2,732	2,567	165	93.96	0.27	640	256

2. 候補者別得票数

当落の別	候補者氏名	性別	年齢	職業	党派	新元(前別)	得票数
当選	沼沢省一	男	66	農業	無所属	現	1,290
次点	東山道太郎	男	59	農業	無所属	新	1,269

3. 当選人調

当選年月日	当選告示年月日	当選証書附与年月日	住所	職業	氏名	生年月日	備考
51.8.1	51.8.2	51.8.2	三戸郡倉石村大字又重字滝ノ上100	農業	沼沢省一	明治43.4.12	

15 十和田市長選挙

選挙の種類	市長選挙	市町村名	十和田市
選挙すべき人員	1人	選挙の期日	昭和51年9月26日
選挙すべき理由	任期満了による	選挙の期日の告示年月日	昭和51年9月16日

1. 選挙当日の有権者数等

性別	選挙当日の有権者数	投票者数	棄権者数	投票率	投票総数	有効投票数	無効投票数
男	17,292	14,455	2,837	83.59	(持帰り)31,313	31,171	142
女	18,877	16,859	2,018	89.31	無効投票率	法定得票数	供託金没収点
計	36,169	31,314	4,855	86.58	0.45	7,792	3,117

2. 候補者別得票数

当落の別	(ふりがな)候補者氏名	性別	年齢	職業	党派	新元(前別)	得票数	当選回数
当	内徳蔵	男	55	会社員	無所属	新	16,656	1
落	岸将三	男	59	十和田市長	自由民主党	現	14,515	

3. 当選人調

当選年月日	当選告示年月日	当選証書附与年月日	住 所	氏 名	生年月日
51. 9. 26	51. 9. 27	51. 9. 28	十和田市大字洞内字後野3番地4	洞内徳藏	大正10. 8. 4

16 南津軽郡田舎館村長選挙

選挙の種類	村長選挙	市町村名	田舎館村
選挙すべき人員	1人	選挙の期日	昭和51年11月6日
選挙すべき理由	任期満了	選挙の期日の告示年月日	昭和51年10月30日

1. 選挙当日の有権者数等

性別	選挙当日の有権者数	投票者数	棄権者数	投票率	投票総数	有効投票数	無効投票数
男	3,293	3,011	282	91.44	6,570	6,524	44 1 1 不受理 持帰
女	3,755	3,559	196	94.78	無効投票率	法定得票数	供託金没収点
計	7,048	6,570	478	93.22	0.67	1,631	652

2. 候補者別得票数

当落の別	(ふりがな)候補者氏名	性別	年齢	職 業	党 派	新 規 節 別	得 票 数	当選回数
当	菊地正秀	男	62	無 職	無 所 属	新	3,639	1
落	鈴木久治	男	65	農 業	自由民主党	新	2,885	

6. 当選人調

当選年月日	当選告示年月日	当選証書附与年月日	住 所	氏 名	生年月日
51. 11. 6	51. 11. 7	51. 11. 7	南津軽郡田舎館村大字田舎館字中辻42番地	菊地正秀	大正3 7. 18

17 南津軽郡常盤村長選挙

選挙の種類	村長選挙	市町村名	常盤村
選挙すべき人員	1人	選挙の期日	昭和52年 1月23日
選挙すべき理由	任期満了	選挙の期日の告示年月日	昭和52年 1月16日

1. 選挙当日の有権者数等

性別	選挙当日の有権者数	投票者数	棄権者数	投票率	投票総数	有効投票数	無効投票数
男	2,094	1,927	167	92.02	4,078	4,042	36
女	2,270	2,151	119	94.76	無効投票率	法定得票数	供託金没収点
計	4,364	4,078	286	93.45	0.82	1,010.5	404.2

2. 候補者別得票数

当落の別	候補者氏名	性別	年齢	職業	党派	新元 現元 新元 現元	得票数	当選回数
当	三浦二郎	男	50	農業	無所属	現	2,297	2
落	浅利与市	男	49	農業	無所属	新	1,745	

3. 当選人調

当選年月日	当選告示年月日	当選証書 附与年月日	住所	氏名	生年月日
52.1.23	52.1.23	52.1.24	南津軽郡常盤村大字常盤字富田18の7	三浦二郎	大正15.10.21

1 東津軽郡平館村議会議員補欠選挙

選挙の種類	村議会議員補欠選挙	市町村名	平館村
選挙すべき人員	1名	選挙の期日	昭和50年6月22日
選挙すべき理由	1名欠員のため	選挙の期日の告示年月日	昭和50年6月15日

2. 候補者別得票数

当落の別	候補者氏名	性別	年齢	職業	党派	新元現前別	得票数
当	中嶋喜一	男	64	商業	無所属		

2 南津軽郡藤崎町議会議員一般選挙

選挙の種類	町議会議員一般選挙	市町村名	藤崎町
選挙すべき人員	20人	選挙の期日	昭和50年7月6日
選挙すべき理由	任期満了	選挙の期日の告示年月日	昭和50年6月29日

1. 選挙当日の有権者数、投票者数および投票率等

性別	選挙当日の有権者数	投票者数	棄権者数	投票率	投票総数	有効投票数	無効投票数
男	3,711	3,351	360	90.30	7,262	7,198	64
女	4,139	3,911	228	94.49	無効投票率	法定得票数	供託金没収点
計	7,850	7,262	588	92.51	0.88	89,975	

2. 候補者別得票数

当落の別	候補者氏名	性別	年齢	職業	党派	新元現前別	得票数
当選	野呂金四郎	男	37	農業	無所属	新	462.770
"	白戸勇治	"	47	"	"	現	453
"	田中巖	"	54	"	"	"	424
"	佐藤清	"	53	"	"	"	387.791
"	泉東左雄	"	44	国鉄職員	"	前	386
"	伊藤千代吉	"	33	農業	"	新	378.530
"	川村健	"	50	"	日本共産党	前	375
"	児玉惣作	"	51	"	無所属	現	374

当落の別	候補者氏名	性別	年齢	職 業	党 派	新元現(前)別	得 票 数
当選	佐藤一実	男	43	農 業	無 所 属	現	358.732
"	三上文昭	"	39	建 設 業	"	新	356
"	小野東作	"	47	農 業	"	現	352
"	兵藤兼作	"	58	りんご仲買業	"	"	349
"	工藤信一	"	53	農 業	"	"	345
"	小杉忠逸	"	51	"	"	新	343
"	伊藤勝美	"	39	"	日本共産党	現	335.469
"	野呂新吉	"	54	"	無 所 属	"	321.229
"	久保田勇蔵	"	62	"	"	"	286
"	太田慶作	"	62	"	"	元	263
"	平川さき	女	67	会 社 役 員	"	現	257
"	佐藤柏三郎	男	62	農 業	"	新	233.476
"	村上隆元	"	36	土 建 業	"	"	152

3 南津軽郡浪岡町議会議員一般選挙

選挙の種類	町議会議員一般選挙	市町村名	浪 岡 町
選挙すべき人員	22人	選挙の期日	昭和50年 8月 3日
選挙すべき理由	任期満了による	選挙の期日の告示年月日	昭和50年 7月 27日

1. 選挙当日の有権者数、投票者数および投票率等

性別	選挙当日の有権者数	投票者数	棄権者数	投票率	投票総数	有効投票数	無効投票数
男	7,264	6,576	688	90.53	14,058	13,980	78
女	7,941	7,485	456	94.26	無効投票率	法定得票数	供託金没収点
計	15,205	14,061	1,144	92.48	0.55	158	

2. 候補者別得票数

当落の別	候補者氏名	性別	年齢	職 業	党 派	新元現(前)別	得 票 数
当選	加藤新吉	男	39	林 業	無 所 属	新	700
"	萬西千代美	"	46	商 業	"	"	576

当落 の別	候補者氏名	性別	年齢	職 業	党 派	新元 現(前) 別	得 票 数
当選	斉 藤 悦 雄	男	56	社会保険労務工業	無 所 属	新	550
"	常 田 道 彦	"	27	農 業	"	"	522. 428
"	天 内 亨	"	38	"	"	"	522
"	太 田 定 昭	"	37	"	"	現	519. 530
"	有馬 長右衛門	"	67	"	"	元	457
"	三 上 恵 輔	"	57	土 建 業	"	現	454
"	宇 野 栄 二	"	58	農 業	民 社 党	"	438
"	鎌 田 愼	"	57	"	無 所 属	"	430
"	石 村 秀 雄	"	50	会 社 社 長	"	"	417. 545
"	田 中 正 三	"	52	農 業	"	"	412
"	小 山 松 雄	"	59	"	"	"	410
"	平 野 鉄 夫	"	52	農 機 具 販 売	"	新	406
"	松 井 清	"	62	商 業	"	現	405
"	菊 池 芳 一	"	50	雑 貨 店	公 明 党	"	399
"	長谷川 菅 憲	"	51	農 業	無 所 属	前	391
"	佐々木 信 義	"	54	"	"	元	383
"	福 士 賢 次 郎	"	68	りんご移出業	"	現	382
"	津 川 信 一	"	48	農 業	日 本 共 産 党	"	376. 2
"	鎌 田 竹 寿	"	51	"	無 所 属	"	367
"	西 塚 文 俊	"	42	"	"	新	365. 506
"	太 田 松 太 郎	"	69	"	"	現	363. 469
"	古 村 円 蔵	"	66	商 業	"	前	362
"	出 町 清 司	"	50	国 鉄 職 員	日 本 社 会 党	現	361
"	山 田 文 良	"	63	不 動 産 仲 介 業	無 所 属	元	358
"	西 村 清 二	"	50	商 業	"	現	355. 493
"	平 井 良 児	"	27	建 設 業	"	新	354
"	常 川 信 一	"	48	公 社 職 員	"	元	353. 289
"	伊 藤 末 吉	"	58	商 業	"	前	350
"	常 田 善 平 治	"	58	会 社 員	"	現	344. 282
"	石 村 豊 四 郎	"	61	農 業	"	元	335. 454
"	鈴 木 信 一	"	59	"	"	前	307. 8
"	山 内 政 弥	"	49	団 体 役 員	日 本 共 産 党	現	252

4 三戸郡五戸町議会議員補欠選挙

選挙の種類	町議会議員補欠選挙	市町村名	五戸町
選挙すべき人員	1名	選挙の期日	昭和50年8月10日
選挙すべき理由	欠員1による便乗選挙	選挙の期日の告示年月日	昭和50年8月3日

1. 選挙当日の有権者数、投票者数および投票率等

性別	選挙当日の有権者数	投票者数	棄権者数	投票率	投票総数	有効投票数	無効投票数
男	6,567	4,838	1,729	73.67	10,813	9,495	1,318
女	7,181	5,978	1,203	83.25	無効投票率	法定得票数	供託金没収点
計	13,748	10,816	2,932	78.67	12.19	107	(持帰り 3)

2. 候補者別得票数

当落の別	(ふりがな) 候補者氏名	性別	年齢	職業	党派	新規(前)別	得票数	備考
○	たなか しんじ 田中 正三	男	46	印刷業	無所属	元	6,777	
	むかい やま いし 向山 石蔵	男	49	印刷業	日本共産党	新	2,718	

5 西津軽郡深浦町議会議員補欠選挙

選挙の種類	町議会議員補欠選挙	市町村名	深浦町
選挙すべき人員	3人	選挙の期日	昭和50年8月17日
選挙すべき理由	公職選挙法 第113条第3項第4号の規定による	選挙の期日の告示年月日	昭和50年8月10日

1. 選挙当日の有権者数、投票者数および投票率等

性別	選挙当日の有権者数	投票者数	棄権者数	投票率	投票総数	有効投票数	無効投票数
男	3,990	3,707	283	92.91	7,802	7,614	188
女	4,372	4,095	277	93.66	無効投票率	法定得票数	供託金没収点
計	8,362	7,802	560	93.30	2.46	73	

2. 候補者別得票数

当落の別	(ふりがな) 候補者氏名	性別	年齢	職業	党派	新規(前)別	得票数	備考
○	おおね ちか子 大船 千代志	男	35	商業	無所属	新	1,861	
○	あはら けいじ 中原 圭治	男	60	会社役員	"	(前)元	1,593	
○	あき けんいち 主 岐 健一	男	42	薬剤師	"	新	1,535	
	あしはら けんいち 浅原 健一	男	53	旅館業	"	新	1,321	
	いさ けんいち 磯 健一	男	53	漁業	"	新	1,304	

6 三戸郡名川町議会議員補欠選挙

選挙の種類	町議会議員補欠選挙	市町村名	名川町
選挙すべき人員	1人	選挙の期日	昭和50年8月31日
選挙すべき理由	1名欠員によるため	選挙の期日の告示年月日	昭和50年7月24日

1. 選挙当日の有権者数等

性別	選挙当日の有権者数	投票者数	棄権者数	投票率	投票総数	有効投票数	無効投票数
男	3,934	3,181	753	80.86	7,075	6,717	358
女	4,235	3,896	339	92.00	無効投票率	法定得票数	供託金没収点
計	8,169	7,077	1,092	86.63	5.33		

2. 候補者別得票数

当落の別	候補者氏名	性別	年齢	職業	党派	新元(前別)	得票数
○	名久井重三郎	男	60	農業	無所属	新	3,679
	梅内藤助	"	62	"	"	"	3,038

7 五所川原市議会議員一般選挙

選挙の種類	市議会議員一般選挙	市町村名	五所川原市
選挙すべき人員	24名	選挙の期日	昭和50年9月1日
選挙すべき理由	任期満了	選挙の期日の告示年月日	昭和50年8月25日

1. 選挙当日の有権者数等

性別	選挙当日の有権者数	投票者数	棄権者数	投票率	投票総数	有効投票数	無効投票数
男	15,234	14,214	1,020	93.30	30,329	30,190	139
女	17,268	16,118	1,150	93.34	無効投票率	法定得票数	供託金没収点
計	32,502	30,332	2,170	93.32	0.46	316	126

2. 候補者別得票数

当落の別	(ふりがな) 候補者氏名	性別	年齢	職業	党派	新元(前別)	得票数	備考
当	なりた まもる 成田守	男	41	不動産業	無所属	新	1,732.494	
"	いげま まさし 泉谷正志	"	50	農業	"	現	1,313	
"	てらだ よしお 寺田義雄	"	55	"	"	"	1,210.443	

当落の別	(ふりがな) 候補者氏名	性別	年齢	職 業	党 派	新 現 (前) 元 別	得 票 数	備 考
当	前 だ と のり 田 義 則	男	57	農 業	無 所 属	現	1,066	
"	か さい しゅう ちろ 葛 西 収 三	"	38	家 畜 商	"	新	1,051	
"	あ べ けい しのぶ 阿 部 保 信	"	61	医 師	"	元	1,045	
"	なる み しん ちか 鳴 海 真 一	"	44	商 業	"	元	993	
"	た はし せい とく 高 橋 清 徳	"	50	農 業	"	新	987	
"	かわ なみ しゅう じろう 川 浪 重 次 郎	"	55	"	"	現	933.059	
"	お の に たろう 小 野 仁 太 郎	"	55	建 設 業	"	新	915.722	
"	かわ なみ なお じ 川 浪 直 治	"	66	農 業	"	現	896.940	
"	み 三 み 上 おお ち み 三 上 理	"	47	会 社 役 員	"	現	856	
"	じん せい じろう へい じろう 神 清 二 郎	"	48	会 社 員	"	元	833	
"	いし つか みづ 眞 石 岡 眞	"	53	商 業	"	元	817.411	
"	お の とし じろう 小 野 豊 四 郎	"	67	"	"	現	806.277	
"	やま けい じ じ 山 口 徳 二	"	46	会 社 社 長	"	現	798	
"	つ ね や とし お 鶴 谷 敏 雄	"	45	会 社 社 長	"	新	788	
"	いし つか ひ へい けん 石 岡 彦 永 門	"	42	農 業	"	現	780.347	
"	ふね せき のぶ かつ 船 橋 水 信 一	"	58	木 工 業	"	現	779	
"	いし つか りょう ちろ 三 石 岡 良 三	"	48	農 業	"	現	764	
"	な ら せい さく 奈 良 清 作	"	46	農 業	"	現	763	
"	いし つか けい ちろう 渡 谷 守 夫	"	46	農 業	"	現	745	
"	ひら けん せい いち 平 山 洗 一	"	39	団 体 役 員	公 明 党	現	740	
"	ふく せい せい いち 福 士 孝 一	"	59	農 業	無 所 属	現	736	
次	いし つか けん お 男 石 岡 謙 男	"	32	会 社 役 員	"	新	734	
	いし つか けん お 裕 石 岡 謙 裕	"	37	農 業	"	"	719.241	
	いし せん せい けん 斎 藤 昇 健	"	49	会 社 員	"	現	718.055	
	たけ だ けい せい 男 竹 谷 茂 男	"	47	農 業	"	現	700	
	いし だ けん せい 吉 太 田 良 吉	"	39	会 社 社 長	"	現	681	

当落の別	(ふりがな) 候補者氏名	性別	年齢	職 業	党 派	新元現(前)別	得票数	備考
	あい とう 藤 いち 郎 齊 藤 一 郎	男	45	農 業	無 所 属	現	641. 944	
	あさ かわ いさむ 浅 川 勇	〃	45	団 体 役 員	日本社会党	〃	615	
	き むら かんいちろう 木 村 勘一郎	〃	57	農 業	無 所 属	〃	583	
	なり だ しゅうじろう 成 田 修治郎	〃	68	〃	〃	〃	580. 505	
	やま だ まさのり 山 田 誠 紀	〃	46	会 社 社 長	〃	〃	546	
	こん さい ぞう 今 栄 造	〃	45	団 体 役 員	日本共産党	新	445	
	なか の しゅうぞう 中 野 修 三	〃	66	会 社 社 長	無 所 属	〃	303	
	てら だ ぞうじろう 寺 田 惣次郎	〃	64	旅 館 業	〃	元	199. 556	

8 南津軽郡田舎館村議会議員一般選挙

選挙の種類	村議会議員一般選挙	市 町 村 名	田 舎 館 村
選挙すべき人員	20人	選挙の期日	昭和50年 9月13日
選挙すべき理由	任期満了	選挙の期日の告示年月日	昭和50年 9月 6日

1. 選挙当日の有権者数等

性別	選挙当日の有権者数	投票者数	棄権者数	投票率	投票総数	有効投票数	無効投票数
男	3, 231	3, 066	165	94. 89	6, 631	6, 606	25
女	3, 697	3, 571	126	96. 59	無効投票率	法定得票数	供託金没収点
計	6, 928	6, 637	291	95. 80	0. 38	85, 575	

2. 候補者別得票数

当落の別	候補者氏名	性別	年齢	職 業	党 派	新元現(前)別	得票数
当选	平 田 隆 造	男	47	建 設 業	無 所 属	現	414
〃	鈴 木 幸 一	〃	42	農 業	〃	現	346
〃	小 野 春 吉	〃	35	〃	〃	新	340
〃	福 士 栄	〃	50	〃	〃	現	310
〃	小 山 勇 治	〃	49	〃	〃	新	309
〃	佐 藤 昇	〃	40	〃	〃	〃	302
〃	乗 田 市 郎	〃	50	会 社 員	〃	〃	300

当落の別	(ふりがな) 候補者氏名	性別	年齢	職 業	党 派	新元 現(前)別	得票数	備考
	あい とう 藤 いち 郎 齊 藤 一 郎	男	45	農 業	無 所 属	現	641. 944	
	あさ かわ いさむ 浅 川 勇	〃	45	団 体 役 員	日本社会党	〃	615	
	き むら かんいちろう 木 村 勘一郎	〃	57	農 業	無 所 属	〃	583	
	なり だ しゅうじろう 成 田 修治郎	〃	68	〃	〃	〃	580. 505	
	やま だ まさのり 山 田 誠 紀	〃	46	会 社 社 長	〃	〃	546	
	こん さい ぞう 今 井 栄 造	〃	45	団 体 役 員	日本共産党	新	445	
	なか の しゅうぞう 中 野 修 三	〃	66	会 社 社 長	無 所 属	〃	303	
	てら だ ぞうじろう 寺 田 惣次郎	〃	64	旅 館 業	〃	元	199. 556	

8 南津軽郡田舎館村議会議員一般選挙

選挙の種類	村議会議員一般選挙	市 町 村 名	田 舎 館 村
選挙すべき人員	20人	選挙の期日	昭和50年 9月13日
選挙すべき理由	任期満了	選挙の期日の告示年月日	昭和50年 9月 6日

1. 選挙当日の有権者数等

性別	選挙当日の有権者数	投票者数	棄権者数	投票率	投票総数	有効投票数	無効投票数
男	3, 231	3, 066	165	94. 89	6, 631	6, 606	25
女	3, 697	3, 571	126	96. 59	無効投票率	法定得票数	供託金没収点
計	6, 928	6, 637	291	95. 80	0. 38	85, 575	

2. 候補者別得票数

当落の別	候補者氏名	性別	年齢	職 業	党 派	新元 現(前)別	得票数
当选	平 田 隆 造	男	47	建 設 業	無 所 属	現	414
〃	鈴 木 幸 一	〃	42	農 業	〃	現	346
〃	小 野 春 吉	〃	35	〃	〃	新	340
〃	福 士 栄	〃	50	〃	〃	現	310
〃	小 山 勇 治	〃	49	〃	〃	新	309
〃	佐 藤 昇	〃	40	〃	〃	〃	302
〃	乗 田 市 郎	〃	50	会 社 員	〃	〃	300

当落の別	候補者氏名	性別	年齢	職業	党派	新元現(前別)	得票数
当選	須藤 静司	男	49	農業	無所属	現	290
"	小野 忠三郎	"	43	建設業	"	"	288
"	川崎 儀郎	"	57	農業	"	新	287
"	工藤 鉄弘	"	45	"	"	現	283
"	山谷 長作	"	51	"	"	新	280
"	八木橋 誠	"	44	"	"	現	272
"	葛原 新悦	"	47	"	"	"	271
"	工藤 一夫	"	47	"	"	"	262
"	中山 治	"	56	"	自由民主党	"	259.755
"	田沢 寿蔵	"	53	"	無所属	"	254
"	肥後 一	"	48	"	"	新	240
"	白戸 哲夫	"	46	"	"	"	235
"	工藤 明朋	"	40	"	"	現	225
"	葛西 忠二	"	63	"	"	"	222.506
"	葛西 善一	"	50	国鉄職員	"	"	216.493
"	阿保 勝男	"	49	農業	"	"	215
"	中山 太平司	"	53	"	"	"	184.244

9 三戸郡福地村議会議員一般選挙

選挙の種類	村議会議員選挙	市町村名	福地村
選挙すべき人員	16人	選挙の期日	昭和50年9月24日
選挙すべき理由	任期満了	選挙の期日の告示年月日	昭和50年9月17日

1. 選挙当日の有権者数、投票者数および投票率等

性別	選挙当日の有権者数	投票者数	棄権者数	投票率	投票総数	有効投票数	無効投票数
男	1,862	1,721	141	92.43	3,736	3,712	24
女	2,083	2,016	67	96.78	無効投票率	法定得票数	供託金没収点
計	3,945	3,737	208	94.73	0.642	58	

2. 候補者別得票数

当落の別	(ふりがな) 候補者氏名	性別	年齢	職 業	党 派	新 現 (前) 元 別	得 票 数	備考
当選	たき た けん たくろう 滝 田 専 太 郎	男	62	農 業	無 所 属	新	247	
"	か はし 橋 さ さ 高 橋 比 紗	女	52	"	"	"	228. 570	
"	なつ ほり みき お 雄 夏 堀 幹	男	37	建 設 業	"	現	213. 541	
"	かわ い すけ み 美 川 井 助	"	52	農 業	"	新	209	
"	お か も と かのしろう 坂 本 勘 之 丞	"	54	"	"	現	200	
"	かね かわ よし 萬 金 沢 萬	"	54	"	"	新	196	
"	にわ た とろ ぞう 蔵 庭 田 藤 蔵	"	51	"	"	現	196	
"	お はし いわ お 男 大 橋 岩 男	"	52	"	"	"	196	
"	かわ い ゆう しょう 一 川 井 祐 一	"	51	"	"	"	190	
"	なつ か せ しょう 一 夏 坂 専 一	"	49	"	"	"	182	
"	なつ 樹 れ み 三 夏 堀 嘉 三	"	38	会 社 員	"	"	180. 458	
"	お した とくじろう 次郎 大 下 徳 次 郎	"	60	農 業	"	新	175	
"	か はし や ぞう 蔵 高 橋 康 蔵	"	54	"	"	"	172. 430	
"	やぎ かわ ひさ 栄 矢木 沢 久 栄	"	61	"	"	現	168	
"	さ さ き かん はつ 初 佐々木 金 初	"	52	"	"	"	164	
"	お たく しょう ぞう 造 大久保 俊 造	"	60	"	"	"	157	
次点	こ かく や す 吉 小 口 安 吉	"	56	"	"	"	157	
	か な せ た 丸 武 中 里 丸 武	"	69	"	"	"	149	
	こ いずみ しょう たくろう 小 泉 正 太 郎	"	60	"	"	"	145	
	こ ぶら すえ き 吉 小 村 末 吉	"	60	"	"	新	110	
	田 村 千 年	"	44	"	"	"	76	

10 むつ市議会議員一般選挙

選挙の種類	市議会議員一般選挙	市町村名	むつ市
選挙すべき人員	30人	選挙の期日	昭和50年10月4日
選挙すべき理由	任期満了	選挙の期日の告示年月日	昭和50年9月24日

1. 選挙当日の有権者数等

性別	選挙当日の有権者数	投票者数	棄権者数	投票率	投票総数	有効投票数	無効投票数
男	15,096	12,440	2,656	82.41	26,014	25,855,999	158
女	15,254	13,575	1,679	88.99	無効投票率	法定得票数	供託金没収点
計	30,350	26,015	4,335	85.72	0.611	215	86

2. 候補者別得票数

当落の別	候補者氏名	性別	年令	職 業	党 派	新 現 前 元 別	得 票 数
当選	川下八十美	男	35	政党役員	自由民主党	元	1,699
"	近藤光宣	"	53	日本原子力船開発事業団嘱託	自由民主党	現	1,297
"	富岡正雄	"	44	タクシー会社代表取締役	無所属	新	964
"	佐々木弥一	"	64	商 業	自由民主党	現	881.907
"	蛸名清三	"	48	商 業	無所属	新	875
"	荒井 司	"	65	会社社長	公明党	現	859
"	谷藤勝夫	"	46	映画館経営	無所属	"	850
"	高橋留次	"	64	会社社長	自由民主党	"	815
"	葛西 武	"	32	むつ開発観光株式会社社長	無所属	新	783
"	佐々木伝四郎	"	58	農 業	無所属	現	780.226
"	小笠原武四郎	"	54	国鉄職員	日本社会党	元	754
"	猪口新一	"	46	国鉄職員	日本社会党	現	753
"	鏡谷 勇	"	46	国鉄職員	無所属	新	730
"	片岸道美	"	51	僧 侶	無所属	現	714
"	新谷昭二	"	48	政党役員	日本共産党	"	704
"	新田仁太郎	"	51	日本電信電話公社職員	日本社会党	"	696
"	山本光郎	"	35	会社役員	無所属	新	693
"	太田 満	"	42	商 業	無所属	"	686
"	宮下春雄	"	49	会社役員	無所属	現	684

当落の別	候補者氏名	性別	年齢	職業	党派	新元現副別	得票数
当選	本山清一	男	64	農林業	自由民主党	現	682
"	佐藤鉄蔵	"	60	無職	無所属	"	681
"	木村亀治	"	43	漁業	自由民主党	新	667
"	館卯之吉	"	56	農業	自由民主党	現	658
"	平内芳造	"	57	左官業	無所属	"	642
"	石田金五郎	"	63	会社役員	無所属	"	640
"	瀬川哲夫	"	60	建設業	無所属	"	632
"	中村正雄	"	61	むつ電業株式会社相談役	自由民主党	"	596
"	館岡清三郎	"	65	会社社長	無所属	"	588
"	西口才太郎	"	62	漁業	無所属	"	582
"	石鉢勝治	"	64	有限会社石鉢組社員	無所属	"	538
	丸山源蔵	"	60	商業	自由民主党	"	482
	今村恒喜	"	51	酪農業	無所属	"	447
	川向与三郎	"	62	商業	自由民主党	"	446
	立花茂一郎	"	54	農業	無所属	"	435
	佐々木忠太郎	"	52	酒類販売業	無所属	新	427.866
	斉藤重一	"	44	農業	無所属	"	318
	畑山喜代治	"	59	建設業	無所属	"	175

11 南津軽郡平賀町議会議員一般選挙

選挙の種類	町議会議員一般選挙	市町村名	平賀町
選挙すべき人員	22人	選挙の期日	昭和50年10月12日
選挙すべき理由	任期満了	選挙の期日の告示年月日	昭和50年10月5日

1. 選挙当日の有権者数等

性別	選挙当日の有権者数	投票者数	棄権者数	投票率	投票総数	有効投票数	無効投票数
男	7,769	6,999	770	90.09	15,005	14,932	73
女	8,446	8,011	435	94.85	無効投票率	法定得票数	供託金没収点
計	16,215	15,010	1,205	92.57	0.49	169,925	

2. 候補者別得票数

当落 の別	候補者氏名	性別	年齢	職 業	党 派	新 現 元 別	得 票 数
当選	工 藤 清 美	男	51	農 業	無 所 属	新	777. 124
"	八木橋 善 美	"	42	建 設 業	"	現	777
"	田 中 哲 雄	"	41	農 業	"	"	731. 512
"	中 田 勝 尋	"	56	会 社 役 員	"	"	709
"	今 井 鉄 雄	"	53	農 業	"	"	694. 487
"	外 川 久 夫	"	56	商 業	"	"	682
"	齊 藤 長 吉	"	60	農 業	"	"	671. 561
"	原 田 忠 太 郎	"	61	農 業	"	"	641
"	船 水 慶 助	"	50	農 業	"	"	629
"	水 木 重 雄	"	37	農 業	"	新	618
"	古 川 孝	"	40	農 業	"	現	614
"	工 藤 永 作	"	50	電 気 請 負 業	"	"	600. 642
"	下 山 三 郎	"	49	農 業	"	"	587
"	小 林 健 六	"	54	農 業	"	"	575
"	須 [△] 田 衛	"	57	農 業	"	元	563
"	葛 西 久 尚	"	43	農 業	"	現	554. 120
"	芳 賀 幸 治	"	57	農 業	"	"	545
"	吹 田 福 一	"	48	農 業	"	"	541
"	山 谷 房 一	"	51	農 業	"	"	510
"	相 馬 正 久	"	57	農 業	"	"	487
"	小 野 又 栄	"	47	印 刷 業	公 明 党	"	484
"	工 藤 良 三	"	59	農 業	無 所 属	"	451. 233
"	加 藤 東 一 郎	"	37	青 森 銀 行 勤 務	日 本 共 産 党	"	445
"	葛 西 弥 欠 郎	"	59	会 社 役 員	無 所 属	"	434. 879
"	小 笠 原 兼 雄	"	54	農 業	日 本 社 会 党	元	315
"	齊 藤 新 吉	"	57	農 業	無 所 属	現	294. 438

12 南津軽郡尾上町議会議員一般選挙

選挙の種類	町議会議員一般選挙	市町村名	尾上町
選挙すべき人員	18人	選挙の期日	昭和50年11月9日
選挙すべき理由	任期満了のため (50.11.30)	選挙の期日の告示年月日	昭和50年11月2日

候補者別得票数

当落の別	(ふりがな) 候補者氏名	性別	年齢	職業	党派	新元 現(前)別	得票数	備考
当	もりやま きよし 森山喜代志	男	45	農業	無所属	新	無投票	
"	くどう つとむ 工藤 務	"	52	"	"	現	"	
"	さとう とし盛 佐藤 俊盛	"	49	"	日本共産党	現	"	
"	まつだ きよ英 松田 清英	"	55	"	無所属	現	"	
"	みかみ てい蔵 三上 貞蔵	"	49	"	"	新	"	
"	くどう れみ美 工藤 義美	"	51	"	"	現	"	
"	しろと みの三 白戸 三男	"	44	"	"	新	"	
"	さとう まさお雄 佐藤 政雄	"	60	"	"	現	"	
"	ならか まさえ英 奈良岡 正英	"	50	"	"	現	"	
"	ひづり ぞう造 樋口 重造	"	54	"	"	現	"	
"	おだの ひさこ子 小田桐 久子	女	40	"	"	新	"	
"	きたやま ひし弘 北山 弘	男	40	"	"	新	"	
"	さくち りょう一 菊池 良一	"	51	"	"	現	"	
"	くどう まさ吉 工藤 政吉	"	52	"	"	現	"	
"	おの のり満 小野 幸満	"	35	"	"	新	"	
"	かき とう吉郎 葛西 藤吉郎	"	48	"	"	現	"	
"	まつた たこう幸 松田 謙幸	"	47	"	"	現	"	
"	くどう ひろ道 工藤 博道	"	45	"	"	現	"	

13 南津軽郡碓ヶ関村議員一般選挙

選挙の種類	村議会議員一般選挙	市町村名	碓ヶ関村
選挙すべき人員	14人	選挙の期日	昭和51年1月9日
選挙すべき理由	任期満了による	選挙の期日の告示年月日	昭和51年1月2日

1. 選挙当日の有権者数、投票者数および投票率等

性別	選挙当日の有権者数	投票者数	棄権者数	投票率	投票総数	有効投票数	無効投票数
男	1,570	1,540	30	98.09	3,307	3,293	14
女	1,793	1,767	26	98.55	無効投票率	法定得票数	供託金没収点
計	3,363	3,307	56	98.33	0.425	58	

2. 候補者別得票数

当落の別	(ふりがな) 候補者氏名	性別	年齢	職業	党派	新規前別	得票数	備考
当	柴田 征一郎	男	44	りんご移出業	無所属	新	325.275	
"	佐々木 利秋	"	43	農業	"	"	225.719	
"	佐々木 富五郎	"	53	会社役員	"	"	207.662	
"	佐々木 清美	"	62	農業	"	"	206.658	
"	福井 薫	"	57	会社社長	"	"	206	
"	高坂 文次郎	"	60	農業	"	現	202	
"	鈴木 征太郎	"	55	団体役員	"	新	201	
"	樋口 孝一	"	58	会社員	"	元	177	
"	工藤 徳英	"	59	農業	"	現	172	
"	工藤 豊蔵	"	66	木工業	"	"	161	
"	葛原 正次郎	"	59	農業	"	新	161	
"	佐々木 捨己	"	42	木材業	"	"	159.508	
"	明石 百太郎	"	58	農業	"	現	157	
"	佐々木 孝正	"	59	建築設計	"	新	141.450	
落	笠井 重蔵	"	60	農業	"	現	139	
"	柴田 万吉	"	59	林業	"	"	133.724	
"	白戸 治三郎	"	55	農業	"	"	119	
"	白戸 兼治	"	68	豆腐製造業	"	"	108	
"	相馬 進介	"	66	農業	"	"	107	
"	岩崎 正義	"	63	無職	"	新	73	

14 北津軽郡市浦村議会議員一般選挙

選挙の種類	村議会議員一般選挙	市町村名	市浦村
選挙すべき人員	16名	選挙の期日	昭和51年1月14日
選挙すべき理由	任期満了	選挙の期日の告示年月日	昭和51年1月7日

1. 選挙当日の有権者数等

性別	選挙当日の有権者数	投票者数	棄権者数	投票率	投票総数	有効投票数	無効投票数
男	1,431	1,393	38	97.34	2,946	2,941	5
女	1,585	1,553	32	97.98	無効投票率	法定得票数	供託金没収点
計	3,016	2,946	70	97.68	0.17	46	

2. 候補者別得票数

当落の別	候補者氏名	性別	年令	職 業	党 派	新元(前別)	得 票 数
当選	小 倉 十三男	男	44	海 産 商	無 所 属	新	229
"	柏 谷 秀 一	"	62	農 業	"	現	178
"	青 山 又 一	"	53	"	"	新	173
"	三 和 久	"	48	"	"	"	169
"	工 藤 武 則	"	31	骨材採取販売業	"	"	158.284
"	工 藤 一 雄	"	54	農 業	"	現	155.278
"	奈 良 正 勝	"	43	"	"	新	155
"	伊 南 忠 雄	"	43	商 業	"	"	153
"	成 田 義 衛	"	52	農 業	"	元	147.563
"	笹 山 七三郎	"	66	木 材 業	"	"	141
"	島 津 典 明	"	33	会 社 役 員	"	新	141
"	木 村 義 光	"	46	商 業	"	現	137.518
"	工 藤 誠 一 郎	"	46	漁 業	"	"	137.246
"	村 元 則 美	"	48	農 業	"	新	135
"	福 井 俊 美	"	44	漁 業	"	現	131
"	櫛 引 覚 蔵	"	65	米 穀 小 売 業	"	元	129
"	木村 清左衛門	"	54	会 社 社 長	"	現	127.481
"	秋田谷 納	"	55	運 送 業	"	"	123
"	成 田 昇	"	58	農 業	"	元	114.436
"	工 藤 幸 二 郎	"	61	漁 業	"	新	106.190

15 北津軽郡鶴田町議会議員一般選挙

選挙の種類	町議会議員一般選挙	市町村名	鶴田町
選挙すべき人員	20人	選挙の期日	昭和51年 1月30日
選挙すべき理由	任期満了による	選挙の期日の告示年月日	昭和51年 1月23日

1. 選挙当日の有権者数、投票者数および投票率等

性別	選挙当日の有権者数	投票者数	棄権者数	投票率	投票総数	有効投票数	無効投票数
男	5,755	5,073	682	88.15	10,922	10,921	56
女	6,333	5,904	429	93.23	無効投票率	法定得票数	供託金没収点
計	12,088	10,977	1,111	90.81	0.51	136,512	

2. 候補者別得票数

当落の別	(ふりがな) 候補者氏名	性別	年齢	職業	党派	新元(前別)	得票数	備考
○	じん さく ぞう 神 作 造	男	67	会社社長	無所属	現	669	
○	ちが いち お 長 内 一 雄	"	54	農業	自由民主党	"	607	
○	いわ ま けんご 岩 間 善五郎	"	54	"	無所属	"	605	
○	いっ の いきぞう 一 戸 英喜蔵	"	49	"	"	"	593	
○	く どう まさか 工 藤 正 一	"	56	"	"	"	571. 672	
○	い お ち お 岡 鉄 雄	"	48	"	"	"	566	
○	しも やま げん 下 山 茂 元	"	34	"	"	"	557	
○	あいか けん ぞう 相 川 賢 造	"	54	"	"	"	557	
○	しほ た たろう 洪 谷 太 郎	"	54	りんご移出業	"	新	536	
○	かわ むら ぶじろう 川 村 豊次郎	"	49	農業	"	現	526	
○	あ の ほろ お 三 戸 治 栄	"	44	"	"	"	518	
○	で ま かつか 出 町 豊	"	33	"	"	新	497. 586	
○	あきば またえん 秋庭 又右衛門	"	42	"	"	現	476	
○	し た ちほさく 藤 田 千保作	"	66	製材業	"	"	470	
○	あ ほん ひろ 坂 本 忠 廣	"	49	農業	"	"	455	
○	あ かつ かつ 棟 方 勤	"	42	"	"	"	413	
○	く どう けんきち 工 藤 慶 吉	"	55	"	"	"	402. 176	

当落の別	(ふりがな) 候補者氏名	性別	年令	職 業	党 派	新元 現(前)別	得 票 数	備考
○	く とう かつ し 工 藤 一 二	男	41	石 材 加 工 業	無 所 属	新	393. 148	
○	松 山 惣之助	"	66	建 設 業	"	現	359	
○	で まち やおぢ 出 町 八百吉	"	62	農 業	"	現	351. 413	
	たて やま ただし 館 山 正	"	59	会 社 社 長	"	現	331	
	ち ぼ りょう さく 千 葉 良 作	"	56	農 業	"	元	303	
	うり た ま し 瓜 田 正 志	"	53	"	日本共産党	新	164	

16 北津軽郡中里町議会議員一般選挙

選挙の種類	町議会議員一般選挙	市 町 村 名	中 里 町
選挙すべき人員	20人	選挙の期日	昭和51年2月1日
選挙すべき理由	任期満了	選挙の期日の告示年月日	昭和51年1月25日

1. 選挙当日の有権者数等

性別	選挙当日の 有権者数	投票者数	棄権者数	投票率	投票総数	有効投票数	無効投票数
男	4,696	4,488	208	95.57	9,416	9,342	74
女	5,047	4,936	111	97.80	無効投票率	法定得票数	供託金没収点
計	9,743	9,424	319	96.73	0.79	117	

2. 候補者別得票数

当落の別	候補者氏名	性別	年令	職 業	党 派	新元 現(前)別	得 票 数
当选	野 上 多 一	男	58	農 業	無 所 属	現	594. 232
"	佐 藤 均	"	44	"	"	"	550
"	奈 良 一 雄	"	41	"	"	"	488
"	佐々木 週 市	"	47	"	"	"	457. 627
"	前 田 芳 雄	"	63	"	"	"	448
"	外 崎 義 春	"	46	"	"	"	435
"	古 川 登	"	40	"	"	新	433. 565
"	佐々木 嘉 幸	"	37	"	"	"	432. 372
"	小 野 専三郎	"	50	"	"	現	425
"	小 川 政 市	"	61	"	"	"	411. 434

当落の別	候補者氏名	性別	年令	職 業	党 派	新元現(前)別	得 票 数
当選	成 田 三 次	男	63	農 業	無 所 属	現	400.536
"	高 松 王 吉	"	41	"	日本社会党	新	386.644
"	秋 元 新 一	"	46	"	"	現	385
"	坂 本 謙	"	45	"	"	"	377
"	野 上 勝 義	"	55	"	"	"	369.767
"	宮 越 優三郎	"	60	"	"	"	366
"	下 山 政 美	"	49	商 業	"	"	364
"	今 豊 正	"	51	農 業	"	"	363
"	葛 西 良 一	"	58	製 材 業	"	"	355
"	成 田 興 保	"	38	農 業	"	新	346.463
落選	小 寺 一 吉	"	46	"	無 所 属	"	302
"	青 山 猛太郎	"	70	"	"	"	287
"	工 藤 博 蔵	"	56	無 職	"	元	20

17 北津軽郡金木町議会議員一般選挙

選挙の種類	町議会議員一般選挙	市 町 村 名	金 木 町
選挙すべき人員	20人	選挙の期日	昭和51年 2月 8日
選挙すべき理由	任期満了による	選挙の期日の告示年月日	昭和51年 2月 1日

1. 選挙当日の有権者数、投票者数および投票率等

性別	選挙当日の有権者数	投票者数	棄権者数	投票率	投票総数	有効投票数	無効投票数
男	4,686	4,245	441	90.59	9,115	9,080	35
女	5,169	4,877	292	94.35	無効投票率	法定得票数	供託金没収点
計	9,855	9,122	733	92.56	0.3	114	

2. 候補者別得票数

当落の別	(ふりがな) 候補者氏名	性別	年令	職 業	党 派	新元現(前)別	得 票 数	備考
当	が 竹 ち 内 け ろ 六 い 伊 藤 清 じ 慈	男	46	農 業	無 所 属	現	537	
"	い 伊 藤 清 じ 慈	"	40	建 設 業	"	"	525	
"	き 木 村 かね 利	"	63	農 業	"	"	504.898	

当落の別	候補者氏名	性別	年令	職 業	党 派	新元現(前)別	得 票 数
当選	成 田 三 次	男	63	農 業	無 所 属	現	400.536
"	高 松 王 吉	"	41	"	日本社会党	新	386.644
"	秋 元 新 一	"	46	"	"	現	385
"	坂 本 謙	"	45	"	"	"	377
"	野 上 勝 義	"	55	"	"	"	369.767
"	宮 越 優三郎	"	60	"	"	"	366
"	下 山 政 美	"	49	商 業	"	"	364
"	今 豊 正	"	51	農 業	"	"	363
"	葛 西 良 一	"	58	製 材 業	"	"	355
"	成 田 興 保	"	38	農 業	"	新	346.463
落選	小 寺 一 吉	"	46	"	無 所 属	"	302
"	青 山 猛太郎	"	70	"	"	"	287
"	工 藤 博 蔵	"	56	無 職	"	元	20

17 北津軽郡金木町議会議員一般選挙

選挙の種類	町議会議員一般選挙	市町村名	金 木 町
選挙すべき人員	20人	選挙の期日	昭和51年 2月 8日
選挙すべき理由	任期満了による	選挙の期日の告示年月日	昭和51年 2月 1日

1. 選挙当日の有権者数、投票者数および投票率等

性別	選挙当日の有権者数	投票者数	棄権者数	投票率	投票総数	有効投票数	無効投票数
男	4,686	4,245	441	90.59	9,115	9,080	35
女	5,169	4,877	292	94.35	無効投票率	法定得票数	供託金没収点
計	9,855	9,122	733	92.56	0.3	114	

2. 候補者別得票数

当落の別	(ふりがな) 候補者氏名	性別	年令	職 業	党 派	新元現(前)別	得 票 数	備考
当	か ね ち かつ ぶ ち 竹 内 武 六	男	46	農 業	無 所 属	現	537	
"	い とう せい じ 伊 藤 清 慈	"	40	建 設 業	"	"	525	
"	き むら かね り 木 村 金 利	"	63	農 業	"	"	504.898	

当落の別	(ふりがな) 候補者氏名	性別	年令	職 業	党 派	新 現 (前) 元 別	得 票 数	備考
当	た 田 中 肇 ち蔵	男	48	商 業	無 所 属	現	473. 181	
"	き 吉 崎 正 ち光	"	56	農 業	日 本 共 産 党	"	454	
"	成 田 敏 善 ち蔵	"	60	"	無 所 属	"	449	
"	こ 古 川 心 哲 ち雄	"	47	"	"	"	435	
"	か 加 藤 た 草 じ爾	"	51	"	"	"	431	
"	の 其 田 敏 豊 ち一	"	58	"	"	"	411	
"	こ 今 久 米 ち雄	"	61	"	"	"	387	
"	よ 吉 田 敏 米 ち逸	"	44	"	"	"	383	
"	し 白 川 敏 竹 ち治	"	51	"	"	"	351	
"	お 沢 田 敏 茂 ち茂	"	49	土 地 家 屋 調 査 士	"	"	345	
"	お 沢 田 敏 由 ち男	"	55	農 業	"	"	337	
"	た 田 中 敏 勇 ち吉	"	73	"	"	"	327. 818	
"	の 野 宮 敏 雄 ち造	"	52	建 設 業	"	"	313	
"	お 花 田 敏 甚 ち市	"	45	農 業	"	"	305. 134	
"	お 大 橋 敏 五 郎 ち五郎	"	66	商 業	"	元	305	
"	き 木 村 敏 不 二 ち男	"	58	林 業	"	現	293. 101	
"	か 中 谷 敏 正 ち正	"	49	農 業	"	"	288	
落	お 花 田 敏 和 ち治	"	46	商 業	"	"	278. 865	
"	み 三 上 敏 誠 ち三	"	26	三 上 高 速 石 材 社 長	"	新	278	
"	こ 今 敏 兼 ち春	"	42	農 業	"	現	235	
"	か 葛 西 敏 繁 ち則	"	55	"	"	新	172	
"	と の 外 崎 敏 丸 ち吉	"	33	公 衆 浴 場 業	"	"	155	
"	お 沢 田 敏 一 ち郎	"	45	電 気 器 具 販 売 業	"	現	106	

18 北津軽郡板柳町議会議員一般選挙

選挙の種類	町議会議員一般選挙	市町村名	板柳町
選挙すべき人員	22人	選挙の期日	昭和51年 2月13日
選挙すべき理由	任期満了による	選挙の期日の告示年月日	昭和51年 2月 6日

1. 選挙当日の有権者数等

性別	選挙当日の有権者数	投票者数	棄権者数	投票率	投票総数	有効投票数	無効投票数
男	6,173	5,433	740	88.01	11,851	11,809	42
女	6,890	6,418	472	93.15	無効投票率	法定得票数	供託金没収点
計	13,063	11,851	1,212	90.72	0.40	135	

2. 候補者別得票数

当落の別	候補者氏名	性別	年令	職 業	党 派	新元現前別	得票数
当落	外崎 栄一	男	52	農 業	無所属	現	788.214
"	田中 賢太郎	"	66	農 業	"	現	655
"	宮田 鉄郎	"	47	会 社 社 長	"	新	621
"	太田 勝一	"	37	林 子 移 出 業	"	現	600
"	阿部 浅五郎	"	63	農 業	"	"	593
"	八木橋 智昭	"	39	農 業	"	"	589
"	成田 国雄	"	46	農 業	"	"	576.248
"	諏訪 仁了	"	53	商 業	"	元	565
"	村上 勝幸	"	62	会 社 社 長	"	現	543
"	工藤 秀治	"	42	農 業	"	"	542
"	佐々木 栄一	"	40	農 業	"	"	509.785
"	成田 一三	"	41	会 社 取 締 役	"	"	492.922
"	斉藤 仁三郎	"	58	農 業	"	"	478
"	成田 昇	"	63	農 業	"	"	468.828
"	久米田 賢一	"	52	農 業	"	"	463
"	中畑 勝志	"	53	農 業	"	"	461
"	福田 幸治	"	51	農 業	"	"	446
"	神 明雄	"	45	会 社 社 長	"	"	425.470
"	葛西 弥五郎	"	58	農 業	"	"	408

当落の別	候補者氏名	性別	年齢	職 業	党 派	新現(前)別	得 票 数
当選	須 郷 俊 治	男	45	農 業	無 所 属	現	401
〃	芳 賀 昌 哉	〃	48	会 社 社 長	〃	新	369
〃	会 津 貫 三	〃	53	農 業	〃	現	338
	神 大 三	〃	61	行 政 書 士	〃	現	263, 529
	安 田 直 哉	〃	67	商 業	〃	元	212

19 三戸郡五戸町議会議員一般選挙

選挙の種類	町議会議員一般選挙	市町村名	五 戸 町
選挙すべき人員	22名	選挙の期日	昭和51年 2月15日
選挙すべき理由	任期満了	選挙の期日の告示年月日	昭和51年 2月 8日

1. 選挙当日の有権者数等

性別	選挙当日の有権者数	投票者数	棄権者数	投票率	投票総数	有効投票数	無効投票数
男	6, 623	5, 730	893	86. 52	12, 328	12, 276	52
女	7, 212	6, 599	613	91. 50	無効投票率	法定得票数	供託金没収点
計	13, 835	12, 329	1, 506	89. 11	0. 42	139, 500	

2. 候補者別得票数

当落の別	候補者氏名	性別	年齢	職 業	党 派	新現(前)別	得 票 数
当選	江 渡 文 一	男	52	農 業	無 所 属	元	745
〃	烏谷部 真佐志	〃	48	〃	〃	新	640
〃	類 家 義 正	〃	45	〃	〃	現	603
〃	佐々木 富士磨	〃	47	〃	〃	新	598
〃	大久保興右エ門	〃	49	〃	〃	〃	594, 470
〃	三 浦 一 男	〃	53	国 鉄 職 員	〃	〃	593
〃	東海林 康 邦	〃	39	団 体 役 員	日本共産党	現	523
〃	沢 田 繁 喜	〃	52	農 業	無 所 属	〃	522
〃	豊 川 武之助	〃	57	〃	〃	〃	521
〃	大久保 利 夫	〃	32	青 果 業	〃	〃	519, 529
〃	三 浦 兼 吉	〃	69	会 社 役 員	〃	〃	519

当落の別	候補者氏名	性別	年齢	職業	党派	新規(前)別	得票数
当選	泉山 專悦	男	57	商業	無所属	新	505
"	戸賀沢 勇吉	"	59	農業	"	"	498
"	田中館 正三	"	47	印刷業	"	現	490
"	中里 由衛	"	49	会社役員	"	"	484
"	沢口 益美	"	50	農業	"	"	483
"	田村 三郎	"	59	会社員	日本社会党	"	467
"	鈴木 繁男	"	48	農業	無所属	新	452
"	三浦 吉三郎	"	69	会社役員	"	現	448
"	川崎 兼蔵	"	59	農業	"	"	447
"	奥寺 浩	"	61	"	"	"	434
"	小泉 惣七	"	53	"	"	"	409
"	根岸 喜一	"	46	珠算熟経営	"	"	408
"	豊田 浩行	"	52	農業	"	"	373

20 東津軽郡平館村議会議員一般選挙

選挙の種類	村議会議員一般選挙	市町村名	平館村
選挙すべき人員	14名	選挙の期日	昭和51年 2月22日
選挙すべき理由	任期満了による	選挙の期日の告示年月日	昭和51年 2月15日

1. 選挙当日の有権者数、投票者数および投票率等

性別	選挙当日の有権者数	投票者数	棄権者数	投票率	投票総数	有効投票数	無効投票数
男	1,309	1,221	88	93.28	2,640	2,635	5
女	1,444	1,419	25	98.27	無効投票率	法定得票数	供託金没収点
計	2,753	2,640	113	95.90	0.19	47	

2. 候補別得票数

当落の別	(ふりがな) 候補者氏名	性別	年齢	職業	党派	新規(前)別	得票数	備考
当	おがわ 小笠原 清松	男	52	精米業	無所属	現	242	
"	きた 北田 福治	"	54	商業	"	"	203	
"	たか 高宮 禎一	"	37	漁業	"	"	200	

当落の別	候補者氏名	性別	年齢	職業	党派	新規(前)別	得票数
当選	泉山 專悦	男	57	商業	無所属	新	505
"	戸賀沢 勇吉	"	59	農業	"	"	498
"	田中館 正三	"	47	印刷業	"	現	490
"	中里 由衛	"	49	会社役員	"	"	484
"	沢口 益美	"	50	農業	"	"	483
"	田村 三郎	"	59	会社員	日本社会党	"	467
"	鈴木 繁男	"	48	農業	無所属	新	452
"	三浦 吉三郎	"	69	会社役員	"	現	448
"	川崎 兼蔵	"	59	農業	"	"	447
"	奥寺 浩	"	61	"	"	"	434
"	小泉 惣七	"	53	"	"	"	409
"	根岸 喜一	"	46	珠算熟経営	"	"	408
"	豊田 浩行	"	52	農業	"	"	373

20 東津軽郡平館村議会議員一般選挙

選挙の種類	村議会議員一般選挙	市町村名	平館村
選挙すべき人員	14名	選挙の期日	昭和51年 2月22日
選挙すべき理由	任期満了による	選挙の期日の告示年月日	昭和51年 2月15日

1. 選挙当日の有権者数、投票者数および投票率等

性別	選挙当日の有権者数	投票者数	棄権者数	投票率	投票総数	有効投票数	無効投票数
男	1,309	1,221	88	93.28	2,640	2,635	5
女	1,444	1,419	25	98.27	無効投票率	法定得票数	供託金没収点
計	2,753	2,640	113	95.90	0.19	47	

2. 候補別得票数

当落の別	(ふりがな) 候補者氏名	性別	年齢	職業	党派	新規(前)別	得票数	備考
当	おがわ 小笠原 清松	男	52	精米業	無所属	現	242	
"	きた 北田 福治	"	54	商業	"	"	203	
"	たか 高宮 禎一	"	37	漁業	"	"	200	

当落の別	(ふりがな) 候補者氏名	性別	年齢	職 業	党 派	新元 現(前)別	得票数	備考
当	福井岩お雄	男	65	漁 業	無 所 属	現	188	
"	木村武良	"	41	農 業	"	新	187	
"	小 鹿 喜三郎	"	47	漁 業	"	"	180	
"	小 川 勇	"	67	"	"	現	176	
"	木 浪 新五郎	"	41	商 業	"	新	175. 058	
"	越 田 友三郎	"	55	"	"	現	166	
"	福井 喜右エ門	"	62	製 材 業	"	元	166	
"	山 口 良 一	"	48	無 職	"	新	163	
"	木 浪 昭	"	33	漁 業	"	現	155. 942	
"	高 坂 作 蔵	"	51	農 業	"	"	155	
"	金 沢 市 蔵	"	72	漁 業	"	"	143	
次	福 井 金太郎	"	54	"	"	新	135	

21 西津軽郡木造町議会議員一般選挙

選挙の種類	町議会議員一般選挙	市 町 村 名	木 造 町
選挙すべき人員	30人	選挙の期日	昭和51年 2月29日
選挙すべき理由	任期満了	選挙の期日の告示年月日	昭和51年 2月22日

1. 選挙当日の有権者数、投票者数および投票率等

性別	選挙当日の有権者数	投票者数	棄権者数	投票率	投票総数	有効投票数	無効投票数
男	7,931	7,412	519	93.46	15,797	15,698	97
女	8,747	8,387	360	95.88	無効投票率	法定得票数	供託金没収点
計	16,678	15,799	879	94.73	0.61	130,833	

2. 候補者別得票数

当落の別	候補者氏名	性別	年齢	職 業	党 派	新元 現(前)別	得票数
当選	稲 栗 半之丈	男	65	商 業	無 所 属	現	564
"	盛 貢	"	43	農 業	"	"	529
"	菊 地 善 吉	"	69	"	"	"	515. 043

当落 の別	候補者氏名	性別	年令	職 業	党 派	新 現 (前 元 別)	得 票 数
当選	須 藤 正 衛	男	48	農 業	無 所 属	新	512
"	神 成 忠 美	"	52	"	"	元	511
"	菊 地 久 雄	"	40	商 業	"	現	503.956
"	芥 藤 好 美	"	54	農 業	"	"	483
"	鎌 田 善 一	"	44	旅 館 業	"	"	477
"	江 良 藤次郎	"	42	農 業	"	"	473
"	加 藤 優	"	37	"	"	新	466
"	福 島 弘 芳	"	30	会 社 員	"	"	464
"	石 川 利 衛	"	61	農 業	"	現	463
"	三 浦 権四郎	"	68	"	"	"	460
"	野 呂 秀 一	"	47	"	"	新	452.445
"	川 島 宣 一	"	59	会 社 役 員	"	現	442
"	秋田谷 清 雄	"	40	農 業	"	"	442
"	今 岡 小十郎	"	60	団 体 職 員	"	"	439
"	新 岡 義 吉	"	45	農 業	"	新	434.122
"	新 岡 善 昭	"	45	"	"	現	433.606
"	山 口 倉三郎	"	55	"	"	"	421
"	飯 塚 恭 行	"	35	商 業	公 明 党	"	420
"	成 田 善 明	"	52	農 業	無 所 属	"	400.564
"	工 藤 豊 昭	"	43	"	"	"	400
"	石 田 兼 雄	"	44	"	"	新	399
"	大 沢 操	"	45	"	"	現	398
"	对 馬 幸 誠	"	40	"	日 本 共 産 党	新	389
"	伝法谷 謙 一	"	43	"	無 所 属	"	383.628
"	佐 藤 滋	"	35	会 社 社 長	"	"	378
"	長 内 豊 治	"	55	農 業	"	元	369
"	伝法谷 由 造	"	56	"	"	現	362.371
"	成 田 靖 造	"	48	"	日 本 社 会 党	新	356.360
"	藤 本 多 平	"	51	"	無 所 属	現	354
"	田 中 廣	"	44	米 穀 業	"	新	351
"	奈 良 惣 次郎	"	63	商 業	"	現	346
"	野 呂 賢 三	"	43	"	"	"	335.554
"	高 橋 竹 藏	"	55	農 業	"	"	307
"	佐 木 由 吉	"	54	土 建 業	"	新	265.345

22 東津軽郡今別町議会議員一般選挙

選挙の種類	町議会議員一般選挙	市町村名	今別町
選挙すべき人員	18人	選挙の期日	昭和51年3月7日
選挙すべき理由	任期満了による	選挙の期日の告示年月日	昭和51年2月29日

1. 選挙当日の有権者数等

性別	選挙当日の有権者数	投票者数	棄権者数	投票率	投票総数	有効投票数	無効投票数
男	2,283	2,173	110	95.18	4,552	4,522	30
女	2,456	2,382	74	96.00	無効投票率	法定得票数	供託金没収点
計	4,739	4,555	184	96.12	0.66	62.8	

2. 候補者別得票数

当落の別	候補者氏名	性別	年齢	職業	党派	新元別	得票数
当選	川村俊雄	男	52	造材業	無所属	現	283.566
"	小鹿正太郎	"	65	無職	"	"	263
"	平山多三郎	"	41	農業	"	"	259
"	中嶋久吉	"	57	商業	"	"	251
"	佐藤豪	"	32	理容業	日本共産党	元	249
"	藤巻豊秀	"	55	漁業	無所属	現	228
"	阿部武光	"	53	漁業	"	"	223.096
"	川村富蔵	"	51	農業	"	"	217.807
"	島中春光	"	51	会社社長	"	新	214.529
"	木村喜一郎	"	51	製材業	"	現	214
"	中嶋昌一	"	54	造花業	日本共産党	"	208
"	中井博芳	"	48	食品卸業	無所属	"	206
"	相内義悦	"	45	農業	"	"	205
"	中島栄	"	52	農業	"	新	201
"	横岡富蔵	"	55	漁業	"	"	196.337
"	嶋中一夫	"	45	農業	"	現	190.470
"	阿部喜衛門	"	58	漁業	"	"	185.909
"	平野誠次	"	48	ハイヤー業	"	"	183
"	田中富蔵	"	54	漁業	"	"	168.289

当落の別	候補者氏名	性別	年令	職 業	党 派	新元現(前)別	得 票 数
	高 木 茂 幸	男	60	農 業	無 所 属	現	168
	原 田 新 吾	〃	47	獣 医	〃	現	154
	太 田 武 四 郎	〃	64	農 業	〃	新	53

23 三戸郡三戸町議会議員一般選挙

選挙の種類	町議会議員一般選挙	市 町 村 名	三 戸 町
選挙すべき人員	22名	選挙の期日	昭和51年 3月 7日
選挙すべき理由	任期満了	選挙の期日の告示年月日	昭和51年 2月 29日

1. 選挙当日の有権者数、投票者数および投票率等

性別	選挙当日の有権者数	投票者数	棄権者数	投票率	投票総数	有効投票数	無効投票数
男	5,304	4,805	499	90.59	10,346	10,315	31
女	5,910	5,541	369	93.76	無効投票率	法定得票数	供託金没収点
計	11,214	10,346	868	92.26	0.003		

2. 候補者別得票数

当落の別	(ふりがな) 候補者氏名	性別	年令	職 業	党 派	新元現(前)別	得 票 数	備考
当	山 下 徹	男	45	農 業	無 所 属	新	658.062	
当	奥 山 忠	男	38	会 社 員	無 所 属	新	567	
当	寺 牛 正 三	男	50	会 社 役 員	無 所 属	現	520	
当	館 亨	男	47	農 業	無 所 属	現	514	
当	大 平 鉄 三	男	57	農 業	無 所 属	現	504	
当	日 影 芳 也	男	56	農 業	無 所 属	現	479	
当	山 下 一 雄	男	57	農 業	無 所 属	新	475.937	
当	山 田 文 男	男	56	農 業	無 所 属	新	474	
当	大 森 金 一 郎	男	49	農 業	無 所 属	新	466	
当	奥 茂	男	50	農 業	無 所 属	現	406	
当	久 保 丹 次 郎	男	58	農 業	無 所 属	新	389	
当	工 藤 元 之 進	男	56	農 業	無 所 属	現	376	

当落の別	候補者氏名	性別	年令	職 業	党 派	新元現(前)別	得 票 数
	高 木 茂 幸	男	60	農 業	無 所 属	現	168
	原 田 新 吾	"	47	獣 医	"	現	154
	太 田 武 四 郎	"	64	農 業	"	新	53

23 三戸郡三戸町議会議員一般選挙

選挙の種類	町議会議員一般選挙	市 町 村 名	三 戸 町
選挙すべき人員	22名	選挙の期日	昭和51年 3月 7日
選挙すべき理由	任期満了	選挙の期日の告示年月日	昭和51年 2月 29日

1. 選挙当日の有権者数、投票者数および投票率等

性別	選挙当日の有権者数	投票者数	棄権者数	投票率	投票総数	有効投票数	無効投票数
男	5,304	4,805	499	90.59	10,346	10,315	31
女	5,910	5,541	369	93.76	無効投票率	法定得票数	供託金没収点
計	11,214	10,346	868	92.26	0.003		

2. 候補者別得票数

当落の別	(ふりがな) 候補者氏名	性別	年令	職 業	党 派	新元現(前)別	得 票 数	備考
当	山 下 徹	男	45	農 業	無 所 属	新	658.062	
当	奥 山 忠	男	38	会 社 員	無 所 属	新	567	
当	寺 牛 正 三	男	50	会 社 役 員	無 所 属	現	520	
当	館 亨	男	47	農 業	無 所 属	現	514	
当	大 平 鉄 三	男	57	農 業	無 所 属	現	504	
当	日 影 芳 也	男	56	農 業	無 所 属	現	479	
当	山 下 一 雄	男	57	農 業	無 所 属	新	475.937	
当	山 田 文 男	男	56	農 業	無 所 属	新	474	
当	大 森 金 一 郎	男	49	農 業	無 所 属	新	466	
当	奥 茂	男	50	農 業	無 所 属	現	406	
当	久 保 丹 次 郎	男	58	農 業	無 所 属	新	389	
当	工 藤 元 之 進	男	56	農 業	無 所 属	現	376	

当落の別	(ふりがな) 候補者氏名	性別	年齢	職 業	党 派	新 現 (前) 元 別	得 票 数	備考
当	か い まつ ひろ 中 井 松 博	男	35	農 業	無 所 属	現	373	
当	か わ いち 中 沢 和一	男	48	農 業	無 所 属	現	371	
当	さ さき しょう ぞう 佐々木 昌三	男	46	会 社 員	公 明 党	現	354	
当	た ま き じん たいらう 玉 木 仁 太 郎	男	52	農 業	無 所 属	新	350	
当	ふ し た やう いち 藤 田 祐 一	男	52	会 社 員	日 本 社 会 党	現	349	
当	か むら なお きち 中 村 直 吉	男	63	農 業	無 所 属	新	348	
当	ふ し ばら たくみ 藤 原 工	男	42	農 業	無 所 属	新	346	
当	た か や し き ま さ お 高 眞 敷 正 男	男	53	会 社 社 長	無 所 属	現	328	
当	た か ちゅう じゅう じろう 田 中 久 次 郎	男	55	農 業	無 所 属	新	320	
当	とよ かわ いし じ 豊 川 石 次	男	54	農 業	無 所 属	現	318	
次	やま ざき ひろ 山 崎 廣	男	54	印 章 業	無 所 属	現	314	
	か ほん やしえ 坂 本 弥 志 衛	男	63	印 刷 業 社 長	無 所 属	現	307	
	よ み ぞう おさむ 米 沢 修	男	43	食 料 品 販 売 業	日 本 社 会 党	新	205	
	は だ しょう じろう 遠 藤 忠 次 郎	男	60	飲 食 業	無 所 属	新	203	

24. 西津軽郡鰺ヶ沢町議会議員一般選挙

選挙の種類	町議会議員一般選挙	市 町 村 名	鰺ヶ沢町
選挙すべき人員	26名	選挙の期日	昭和51年 3月14日
選挙すべき理由	任期満了による	選挙の期日の告示年月日	昭和51年 3月 7日

1. 選挙当日の有権者、投票者数及び投票率等

性別	選挙当日の有権者数	投票者数	棄権者数	投票率	投票総数	有効投票数	無効投票数
男	6,083	5,273	810	86.68	11,393	11,343	50
女	6,655	6,128	527	92.08	無効投票率	法定得票数	供託金没収点
計	12,738	11,401	1,337	89.50	0.004	110	

2. 候補者別得票数

当落の別	候補者氏名	性別	年齢	職 業	党 派	新 現 (前) 元 別	得 票 数	備考
当	とよ だ けん じ 豊 田 誠 治	男	50	商 業	無 所 属	元	580	

当落の別	(ふりがな) 候補者氏名	性別	年齢	職 業	党 派	新 現 (前) 元 別	得 票 数	備考
当	か い まつ ひろ 中 井 松 博	男	35	農 業	無 所 属	現	373	
当	か ん わ いち 中 沢 和一	男	48	農 業	無 所 属	現	371	
当	さ さ き しやう ぞう 佐々木 昌三	男	46	会 社 員	公 明 党	現	354	
当	た ま き じんたろう 玉 木 仁太郎	男	52	農 業	無 所 属	新	350	
当	ふ し た やう いち 藤 田 祐一	男	52	会 社 員	日 本 社 会 党	現	349	
当	か ち な お きち 中 村 直吉	男	63	農 業	無 所 属	新	348	
当	ふ し はら たくみ 藤 原 工	男	42	農 業	無 所 属	新	346	
当	た か や し き ま さ お 高 藤 敷 正 男	男	53	会 社 社 長	無 所 属	現	328	
当	た か ちゅう ちゅう 田 中 久次郎	男	55	農 業	無 所 属	新	320	
当	とよ かわ いし じ 豊 川 石 次	男	54	農 業	無 所 属	現	318	
次	やま ざき ひろ 山 崎 廣	男	54	印 章 業	無 所 属	現	314	
	か ほん やしえ 坂 本 弥 衛	男	63	印 刷 業 社 長	無 所 属	現	307	
	よ み ぞう おさむ 米 沢 修	男	43	食 料 品 販 売 業	日 本 社 会 党	新	205	
	は だ ちゅう じろう 遠 藤 忠 次郎	男	60	飲 食 業	無 所 属	新	203	

24. 西津軽郡鰹ヶ沢町議会議員一般選挙

選挙の種類	町議会議員一般選挙	市 町 村 名	鰹ヶ 沢 町
選挙すべき人員	26名	選挙の期日	昭和51年 3月14日
選挙すべき理由	任期満了による	選挙の期日の告示年月日	昭和51年 3月 7日

1. 選挙当日の有権者、投票者数及び投票率等

性別	選挙当日の有権者数	投票者数	棄権者数	投票率	投票総数	有効投票数	無効投票数
男	6,083	5,273	810	86.68	11,393	11,343	50
女	6,655	6,128	527	92.08	無効投票率	法定得票数	供託金没収点
計	12,738	11,401	1,337	89.50	0.004	110	

2. 候補者別得票数

当落の別	候補者氏名	性別	年齢	職 業	党 派	新 現 (前) 元 別	得 票 数	備考
当	とよ だ けんじ 豊 田 誠 治	男	50	商 業	無 所 属	元	580	

当落 の別	候補者氏名	性別	年令	職 業	党 派	新元 現(前) 別	得 票 数	備考
当	富 田 重次郎	男	40	会 社 役 員	無 所 属	現	525	
"	番 場 惣 市	"	43	農 業	"	"	518	
"	神 清	"	51	"	"	元	442. 198	
"	山 本 市太郎	"	50	"	日 本 共 産 党	現	420	
"	神 徳 蔵	"	62	鉄 工 商	無 所 属	"	419. 951	
"	世 永 三 郎	"	45	農 業	"	新	418	
"	本 間 由 弘	"	59	商 業	"	元	418	
"	佐 藤 徳 昭	"	47	農 業	"	現	411. 359	
"	新 保 良 三	"	50	建 設 業	"	"	409	
"	成 田 正 義	"	43	米 穀 集 荷 業	"	"	407	
"	豊 沢 芳 雄	"	50	商 業	"	"	401	
"	井 筒 直 義	"	48	農 業	"	新	398	
"	佐 藤 勇	"	51	養 豚 業	"	"	394. 609	
"	木 村 種次郎	"	55	農 業	"	現	386	
"	太 田 直次郎	"	71	会 社 役 員	"	"	375	
"	崎 野 義 盛	"	34	農 業	"	新	364	
"	由 利 兼太郎	"	53	鮮 魚 仲 介	"	現	363	
"	佐 藤 勇	"	45	農 業	"	"	345. 030	
"	戸 沼 清	"	51	会 社 役 員	"	"	331. 850	
"	工 藤 精四郎	"	46	農 業	"	"	324. 839	
"	井 上 豊 次	"	50	"	"	"	317. 541	
"	湊 谷 昭 二	"	48	会 社 役 員	"	"	292	
"	寺 沢 太 助	"	57	新 聞 販 売 業	"	新	285	
"	野 呂 貞 蔵	"	40	商 業	"	現	281	
"	山 田 武	"	62	農 業	"	"	279	
落	齊 藤 武 雄	"	62	"	"	"	270	
	井 上 一 美	"	54	土 地 家 屋 調 査 士	"	新	268. 458	
	須 藤 佐 右 工 門	"	57	製 材 業	"	現	264	
	工 藤 精 一	"	58	学 校 教 材 販 売 業	"	"	247. 161	
	長 内 忠 昭	"	49	商 業	"	"	187	

25 三沢市議会議員一般選挙

選挙の種類	市議会議員一般選挙	市町村名	三沢市
選挙すべき人員	30人	選挙の期日	昭和51年3月16日
選挙すべき理由	任期満了	選挙の期日の告示年月日	昭和51年3月6日

1. 選挙当日の有権者数等

性別	選挙当日の有権者数	投票者数	棄権者数	投票率	投票総数	有効投票数	無効投票数
男	12,347	10,885	1,462	88.16	22,492	22,369	123
女	13,122	11,611	1,511	88.48	無効投票率	法定得票数	供託金没収点
計	25,469	22,496	2,973	88.33	0.5	186	74

2. 候補者別得票数

当落の別	候補者氏名	性別	年令	職業	党派	新元 現(前)別	得票数
当選	鈴木重令	男	35	農林業	無所属	新	1,290
"	西村秋男	"	45	会社社長	"	現	1,145
"	伊藤雄康	"	40	クリーニング業	"	新	995.608
"	浅野哲朗	"	44	米軍基地民間 人事部次長	"	現	970
"	馬場義美	"	46	農業	自由民主党	"	832
"	古田俊三	"	52	団体役員	無所属	元	811.151
"	畑山松男	"	51	商業	自由民主党	現	731
"	足沢成男	"	55	農業	無所属	"	718
"	星山喜一	"	43	商業	自由民主党	"	715
"	山本直次郎	"	55	"	無所属	"	706.052
"	吉田寅吉	"	61	"	"	"	699
"	山本弥次郎	"	52	会社役員	"	新	681.947
"	昆武旗	"	63	印刷業	自由民主党	現	661
"	黒田政之進	"	76	歯科医	"	"	650
"	出戸勝美	"	60	旅館業	"	"	619
"	阿左見清春	"	48	団体役員	公明党	"	594
"	桑嶋正一郎	"	63	農業	自由民主党	"	589
"	木村末太郎	"	60	商業	"	"	582
"	山崎文一	"	63	行政書士	"	元	579

当落の別	候補者氏名	性別	年齢	職業	党派	新現(前)別	得票数
当選	小嶋清助	男	53	商業	無所属	新	562
"	中村梅吉	"	50	"	"	現	561
"	宮沢千代光	"	49	"	公明党	"	561
"	磯谷興右エ門	"	56	農業	自由民主党	"	548
"	坂本正一	"	60	会社社長	"	"	541
"	赤石健治	"	59	農業	"	"	540
"	織笠初太郎	"	55	"	無所属	"	506
"	瀬川友直	"	57	団体役員	日本社会党	"	505
"	奥本盛良	"	49	政党役員	日本共産党	"	499
"	別部昭三郎	"	48	衣類販売業	日本社会党	"	486.031
"	別部辰一	"	56	獣医師	無所属	"	484.968
	野口稔	"	47	商業	"	"	477
	佐々木源四郎	"	50	会社顧問	"	"	433
	飛嶋良行	"	62	会社役員	"	元	332
	古田春彦	"	43	農業	"	新	319.848
	青池清	"	65	無職	"	現	293
	伊藤文二三	"	61	生活コンサルタント	"	新	149.391

26 東津軽郡平内町議会議員一般選挙

選挙の種類	町議会議員一般選挙	市町村名	平内町
選挙すべき人員	24名	選挙の期日	昭和51年 3月20日
選挙すべき理由	任期満了のため	選挙の期日の告示年月日	昭和51年 3月13日

当落の別	候補者氏名	性別	年齢	職業	党派	新現(前)別	得票数
当選	小嶋清助	男	53	商業	無所属	新	562
"	中村梅吉	"	50	"	"	現	561
"	宮沢千代光	"	49	"	公明党	"	561
"	磯谷興右エ門	"	56	農業	自由民主党	"	548
"	坂本正一	"	60	会社社長	"	"	541
"	赤石健治	"	59	農業	"	"	540
"	織笠初太郎	"	55	"	無所属	"	506
"	瀬川友直	"	57	団体役員	日本社会党	"	505
"	奥本盛良	"	49	政党役員	日本共産党	"	499
"	別部昭三郎	"	48	衣類販売業	日本社会党	"	486.031
"	別部辰一	"	56	獣医師	無所属	"	484.968
	野口稔	"	47	商業	"	"	477
	佐々木源四郎	"	50	会社顧問	"	"	433
	飛嶋良行	"	62	会社役員	"	元	332
	古田春彦	"	43	農業	"	新	319.848
	青池清	"	65	無職	"	現	293
	伊藤文二三	"	61	生活コンサルタント	"	新	149.391

26 東津軽郡平内町議会議員一般選挙

選挙の種類	町議会議員一般選挙	市町村名	平内町
選挙すべき人員	24名	選挙の期日	昭和51年 3月20日
選挙すべき理由	任期満了のため	選挙の期日の告示年月日	昭和51年 3月13日

1. 選挙当日の有権者数、投票者数および投票率等

性別	選挙当日の有権者数	投票者数	棄権者数	投票率	投票総数	有効投票数	無効投票数
男	5,681	5,278	403	92.91	11,150	11,122	28
女	6,151	5,874	277	95.50	無効投票率	法定得票数	供託金没収点
計	11,832	11,152	680	94.25	0.25	123,250	

2. 候補者別得票数

当落の別	(ふりがな) 候補者氏名	性別	年齢	職	業	党派	新元 現前別	得票数	備考
○	船橋正良	男	47	漁	業	無所属	元	622,257	
○	く工藤功	男	38	農	業	無所属	現	540	
○	寺島幸一郎	男	56	農	業	無所属	現	534,564	
○	太田豊太郎	男	56	農	業	無所属	現	527,830	
○	ほん本堂善典	男	60	農	業	無所属	新	484	
○	とみやべ鳥谷部かめ要	男	45	海陸物産商		無所属	現	463	
○	かびなためお雄	男	51	農	業	無所属	現	454,289	
○	あべ部権起	男	66	農	業	無所属	現	449	
○	かびなとしお夫	男	56	会社役員		無所属	元	429,349	
○	みつや谷春一	男	49	国鉄職員		無所属	新	425	
○	さきし志朗	男	41	農	業	無所属	現	425	
○	はた井耕悦郎	男	44	会社役員		無所属	現	412,435	
○	かびなでじ二	男	57	農	業	無所属	現	411,262	
○	と戸嶋市東	男	49	獣医師		無所属	現	408	
○	はたや山栄三郎	男	52	農	業	無所属	新	406	
○	とおしまは末まつ	男	68	農	業	無所属	現	395	
○	はた井吉兵衛	男	54	漁	業	無所属	現	384	
○	や山とし敏お雄	男	50	農	業	無所属	現	368,665	
○	ご後藤と岩お雄	男	55	漁	業	無所属	現	368,181	
○	かめだはのけ健之助	男	49	農	業	無所属	現	368	

当落の別	(ふりがな) 候補者氏名	性別	年齢	職 業	党 派	新元 現(前)別	得 票 数	備考
○	とよ しま えの し 豊 島 栄之進	男	46	漁 業	無 所 属	新	352	
○	はた い ね い 畑 井 又 市	男	29	商 業	無 所 属	新	348	
○	お た れ ざ へ ち 太 田 清三郎	男	57	農 業	無 所 属	現	337. 169	
○	ち よ や ぐ え つ 千代谷 邦 悦	男	50	農 業	無 所 属	現	320	
	ほ そ か わ じ ゅ う ご ろ う 細 川 重五郎	男	53	水産物加工	無 所 属	現	308	
	ご とう げ かつ 後 藤 繁 勝	男	49	漁 業	無 所 属	現	306. 818	
	お な と よ じ 蝦 名 東洋治	男	33	幼稚園職員	無 所 属	新	274. 174	

27 三戸郡名川町議会議員一般選挙

選挙の種類	町議会議員一般選挙	市 町 村 名	名 川 町
選挙すべき人員	20人	選挙の期日	昭和51年 4月 4日
選挙すべき理由	任期満了のため	選挙の期日の告示年月日	昭和51年 3月 28日

1. 選挙当日の有権者数、投票者数及び投票率等

性別	選挙当日の有権者数	投票者数	棄権者数	投票率	投票総数	有効投票数	無効投票数
男	3,947	3,688	259	93.44	7,819	7,789	30
女	4,246	4,132	114	97.32	無効投票率	法定得票数	持 帰 り 1
計	8,193	7,820	373	95.45	0.38		

2. 候補者別得票数

当落の別	候補者氏名	性別	年齢	職 業	党 派	新元 現(前)別	得 票 数
当選	佐々木 武 治	男	55	農 業	無 所 属	現	380. 844
"	西 塚 清	"	50	"	"	新	376. 232
"	出 町 孝	"	48	商 業	"	現	360
"	高 森 満	"	49	農 業	"	新	360
"	巖 場 福 蔵	"	60	"	"	現	345
"	川守田 弥三郎	"	70	"	"	元	334. 512
"	名久井 重三郎	"	61	"	"	現	333
"	久 保 松之助	"	64	"	"	現	330

当落の別	(ふりがな) 候補者氏名	性別	年齢	職 業	党 派	新元 現(前)別	得 票 数	備考
○	とよしまねのし 豊 島 栄之進	男	46	漁 業	無 所 属	新	352	
○	はた い ね いた 畑 井 又 市	男	29	商 業	無 所 属	新	348	
○	お だ た せ だ け ち 太 田 清三郎	男	57	農 業	無 所 属	現	337. 169	
○	ちよや くに えつ 千代谷 邦 悦	男	50	農 業	無 所 属	現	320	
	ほそ かわ じゅうごろう 細 川 重五郎	男	53	水産物加工	無 所 属	現	308	
	ご とう けい かつ 後 藤 繁 勝	男	49	漁 業	無 所 属	現	306. 818	
	お ね な とよじ 蝦 名 とよじ 東洋治	男	33	幼稚園職員	無 所 属	新	274. 174	

27 三戸郡名川町議会議員一般選挙

選挙の種類	町議会議員一般選挙	市 町 村 名	名 川 町
選挙すべき人員	20人	選挙の期日	昭和51年 4月 4日
選挙すべき理由	任期満了のため	選挙の期日の告示年月日	昭和51年 3月 28日

1. 選挙当日の有権者数、投票者数及び投票率等

性別	選挙当日の有権者数	投票者数	棄権者数	投票率	投票総数	有効投票数	無効投票数
男	3,947	3,688	259	93. 44	7,819	7,789	30
女	4,246	4,132	114	97. 32	無効投票率	法定得票数	持 帰 り 1
計	8,193	7,820	373	95. 45	0. 38		

2. 候補者別得票数

当落の別	候補者氏名	性別	年齢	職 業	党 派	新元 現(前)別	得 票 数
当選	佐々木 武 治	男	55	農 業	無 所 属	現	380. 844
"	西 塚 清	"	50	"	"	新	376. 232
"	出 町 孝	"	48	商 業	"	現	360
"	高 森 満	"	49	農 業	"	新	360
"	戯 場 福 蔵	"	60	"	"	現	345
"	川守田 弥三郎	"	70	"	"	元	334. 512
"	名久井 重三郎	"	61	"	"	現	333
"	久 保 松之助	"	64	"	"	現	330

当落の別	候補者氏名	性別	年齢	職 業	党 派	新元現(前)別	得 票 数
当選	工 藤 秀 夫	男	43	農 業	無 所 属	現	326
〃	亀 田 鉄五郎	〃	62	〃	〃	元	322
〃	川守田 助 八	〃	51	清 掃 業	〃	現	318.487
〃	掛 端 金四郎	〃	62	農 業	〃	元	316
〃	松 本 正 勝	〃	58	〃	〃	元	308
〃	小沢田 清	〃	49	〃	〃	現	297.767
〃	野 田 清 八	〃	34	〃	〃	新	296
〃	梅 内 一 雄	〃	50	〃	〃	新	294
〃	四 戸 和 雄	〃	47	〃	〃	現	293
〃	有 谷 善 一	〃	56	〃	〃	現	292
〃	岩 間 四之助	〃	53	〃	〃	現	289
〃	山 本 又 三	〃	41	〃	〃	現	289
	稲 森 善 作	〃	50	青果物販売業	〃	新	278
	佐々木 与三郎	〃	71	農 業	〃	現	268.595
	板 垣 松三郎	〃	67	無 職	〃	元	266
	中 館 文 雄	〃	30	会 社 員	〃	新	263
	佐々木 由 治	〃	44	商 業	〃	現	252.560

28 三戸郡南部町議会議員一般選挙

選挙の種類	町議会議員一般選挙	市 町 村 名	南 部 町
選挙すべき人員	16人	選挙の期日	昭和51年4月11日
選挙すべき理由	任期満了	選挙の期日の告示年月日	昭和51年4月4日

1. 選挙当日の有権者数等

性別	選挙当日の有権者数	投票者数	棄権者数	投票率	投票総数	有効投票数	無効投票数
男	2,360	2,220	140	94.07	4,799	4,769	30
女	2,716	2,579	137	94.96	無効投票率	法定得票数	供託金没収点
計	5,076	4,799	277	94.54	0.63	57	

2. 候補者別得票数

当落の別	候補者氏名	性別	年令	職 業	党 派	新元現(前)別	得 票 数
当	沼 畑 吉 茂	男	53	農 業	無 所 属	現	391
"	梅 内 亮 一	"	53	"	"	新	324
"	沖 田 圭 司	"	55	"	"	"	320
"	立 花 金 一 郎	"	51	会 社 役 員	"	現	299
"	馬 場 栄 一	"	63	農 業	"	現	287
"	工 藤 恵 生	"	40	米 穀 販 売 業	"	新	284
"	工 藤 勘 兵 衛	"	45	農 業	"	"	279
"	工 藤 武 英	"	54	"	"	現	277
"	中野 弥右エ門	"	55	団 体 役 員	"	新	273
"	極 權 豊 治	"	46	会 社 役 員	"	元	254
"	石 井 権 三	"	56	農 業	"	新	250
"	留 目 栄 二	"	64	生 果 物 仲 買 商	"	元	237
"	工 藤 友 兄	"	61	農 業	"	現	229
"	中 野 博	"	51	団 体 職 員	"	"	228
"	一ノ渡 潔	"	52	商 品 販 売 業	"	"	224
"	谷 内 松 男	"	44	社 会 保 険 労 務 士	"	"	224
"	西 館 喜 一	"	45	つ 形 製 造 販 売 業	"	"	210
"	新 藤 良 治	"	41	農 業	日 本 社 会 党	新	179

29 西津軽郡深浦町議会議員一般選挙

選挙の種類	町議会議員一般選挙	市 町 村 名	深 浦 町
選挙すべき人員	26人	選挙の期日	昭和51年7月11日
選挙すべき理由	任期満了による (7月28日)	選挙の期日の告示年月日	昭和51年7月4日

1. 選挙当日の有権者数、投票者数および投票率等

性別	選挙当日の有権者数	投票者数	棄権者数	投票率	投票総数	有効投票数	無効投票数
男	4,038	3,553	485	87.99	7,704	7,678	26
女	4,395	4,151	244	94.45	無効投票率	法定得票数	供託金没収点
計	8,433	7,704	729	91.36	0.003	73	

2. 候補者別得票数

当落の別	候補者氏名	性別	年令	職 業	党 派	新元現(前)別	得 票 数
当	沼 畑 吉 茂	男	53	農 業	無 所 属	現	391
"	梅 内 亮 一	"	53	"	"	新	324
"	沖 田 圭 司	"	55	"	"	"	320
"	立 花 金 一 郎	"	51	会 社 役 員	"	現	299
"	馬 場 栄 一	"	63	農 業	"	現	287
"	工 藤 恵 生	"	40	米 穀 販 売 業	"	新	284
"	工 藤 勘 兵 衛	"	45	農 業	"	"	279
"	工 藤 武 英	"	54	"	"	現	277
"	中野 弥右エ門	"	55	団 体 役 員	"	新	273
"	極 權 豊 治	"	46	会 社 役 員	"	元	254
"	石 井 権 三	"	56	農 業	"	新	250
"	留 目 栄 二	"	64	生 果 物 仲 買 商	"	元	237
"	工 藤 友 兄	"	61	農 業	"	現	229
"	中 野 博	"	51	団 体 職 員	"	"	228
"	一ノ渡 潔	"	52	商 品 販 売 業	"	"	224
"	谷 内 松 男	"	44	社 会 保 険 労 務 士	"	"	224
"	西 館 喜 一	"	45	つ 形 製 造 販 売 業	"	"	210
"	新 藤 良 治	"	41	農 業	日 本 社 会 党	新	179

29 西津軽郡深浦町議会議員一般選挙

選挙の種類	町議会議員一般選挙	市 町 村 名	深 浦 町
選挙すべき人員	26人	選挙の期日	昭和51年 7月11日
選挙すべき理由	任期満了による (7月28日)	選挙の期日の告示年月日	昭和51年 7月 4日

1. 選挙当日の有権者数、投票者数および投票率等

性別	選挙当日の有権者数	投票者数	棄権者数	投票率	投票総数	有効投票数	無効投票数
男	4,038	3,553	485	87.99	7,704	7,678	26
女	4,395	4,151	244	94.45	無効投票率	法定得票数	供託金没収点
計	8,433	7,704	729	91.36	0.003	73	

2. 候補者別得票数

当落の別	(ふりがな) 候補者氏名	性別	年齢	職 業	党 派	新元 現(前) 別	得票数	備考
当	いしおひい 石 沢 彦 市	男	60	建 設 業	無 所 属	新	392.235	
当	まつおち 松 沢 栄 吉	男	56	商 業	同	現	328	
当	きくちき 菊 地 喜 三 郎	男	47	サ ー ビ ス 業	同	現	321	
当	いしおちりょう 堀 内 良 治	男	58	漁 業	同	現	291.811	
当	いしおちや 藤 田 邦 康	男	45	旅 館 業	同	現	290	
当	いしおち 齊 藤 才 治	男	54	旅 館 業	同	新	276.788	
当	おさかい 小山内 吉 蔵	男	58	農 業	同	新	276	
当	おおちよ 大 船 千 代 志	男	36	海 産 商	同	現	267	
当	いしおち 七 戸 一 郎	男	68	商 業	同	現	254	
当	おやま 小 山 万 吉	男	46	商 業	同	新	244	
当	おふおち 福 沢 正 雄	男	57	商 業	同	現	244	
当	いしおち 石 沢 常 男	男	43	農 業	同	新	242.764	
当	いしおち 中 原 圭 治	男	61	会 社 重 役	同	現	241	
当	いしおち 新 岡 重 良	男	58	農 業	同	現	239	
当	いしおち 堀 内 栄 吉	男	63	無 職	同	新	227.188	
当	やま 山 下 吉 益	男	60	農 業	同	元	224	
当	つちだ 土 田 朝 雄	男	47	農 業	同	現	224	
当	あさき 坂 崎 由 市	男	44	農 業	同	現	222	
当	おおち 大 高 徳 郎	男	59	旅 館 業	同	元	221	
当	にしおち 西 崎 正 正	男	55	農 業	同	現	218	
当	いしおち 岩 根 哲 雄	男	46	商 業	同	現	215	
当	いしおち 伊 藤 嘉 太 郎	男	62	漁 業	同	現	215	
当	いしおち 吉 田 昭 二	男	49	漁 業	同	現	208	
当	さくら 桜 庭 亮 亮	男	45	建 設 業	同	新	207	
当	いしおち 岩 谷 一 一	男	66	農 業	同	新	202.559	

当落の別	(ふりがな) 候補者氏名	性別	年齢	職 業	党 派	新元 現(前)別	得 票 数
当	み 三 浦 義 雄	男	40	会 社 員	無 所 属	現	199
落	か も 嶋 伝 作	男	62	商 業	同	新	198
落	と 土 岐 欽 一	男	43	薬 剤 師	同	現	197
落	の 森 や ま や さ	女	60	旅 館 業	同	現	190
落	は せ が わ ち よ さ く 長谷川 千代作	男	63	製 材 業	同	現	185
落	の 野 り 呂 ぎ れ ち ろ う 行一郎	男	65	農 業	同	現	184
落	い わ や 谷 せ ん じ ゃ ろ う 岩 谷 千八郎	男	61	団 体 役 員	日本共産党	新	159
落	い 藤 清 則	男	47	商 業	日本社会党	新	74. 211

30 三戸郡新郷村議会議員一般選挙

選挙の種類	村議会議員一般選挙	市町村名	新郷村
選挙すべき人員	16名	選挙の期日	昭和51年7月11日
選挙すべき理由	任期満了	選挙の期日の告示年月日	昭和51年7月4日

1. 選挙当日の有権者数、投票者数および投票率等

性別	投票当日の有権者数	投票者数	棄権者数	投票率	投票総数	有効投票数	無効投票数
男	1,627	1,579	48	97.05	3,288	3,274	14
女	1,759	1,709	50	97.16	無効投票率	法定得票数	供託金設収点
計	3,386	3,288	98	97.11	0.426	51,375	0

2. 候補者別得票数

当落の別	候補者氏名	性別	年齢	職 業	党 派	新元 現(前)別	得 票 数
当選	中 田 春 美	男	62	農 業	無 所 属	元	231.162
"	岩 崎 弥 太 郎	"	48	"	"	現	227
"	田 茂 総 竹	"	47	"	"	新	192.513
"	田 島 英	"	44	石 油 販 売 業	"	新	187
"	長 根 哲 美	"	41	農 業	"	現	184
"	田 茂 政 夫	"	56	"	"	現	182.487
"	川 代 直 美	"	55	"	"	現	169

当落の別	(ふりがな) 候補者氏名	性別	年齢	職 業	党 派	新元 現(前)別	得 票 数
当	み 三 浦 義 雄	男	40	会 社 員	無 所 属	現	199
落	か も 嶋 伝 作	男	62	商 業	同	新	198
落	と 土 岐 欽 一	男	43	薬 剤 師	同	現	197
落	し ゃ 森 山 や さ	女	60	旅 館 業	同	現	190
落	は せ が わ ち よ さ く 長谷川 千代作	男	63	製 材 業	同	現	185
落	の 野 り 呂 ぎ れ ち ろ う 行一郎	男	65	農 業	同	現	184
落	い わ や 谷 せん じ ゃ う 千八郎	男	61	団 体 役 員	日本共産党	新	159
落	い 藤 清 則	男	47	商 業	日本社会党	新	74. 211

30 三戸郡新郷村議会議員一般選挙

選挙の種類	村議会議員一般選挙	市町村名	新郷村
選挙すべき人員	16名	選挙の期日	昭和51年7月11日
選挙すべき理由	任期満了	選挙の期日の告示年月日	昭和51年7月4日

1. 選挙当日の有権者数、投票者数および投票率等

性別	投票当日の有権者数	投票者数	棄権者数	投票率	投票総数	有効投票数	無効投票数
男	1,627	1,579	48	97.05	3,288	3,274	14
女	1,759	1,709	50	97.16	無効投票率	法定得票数	供託金設収点
計	3,386	3,288	98	97.11	0.426	51,375	0

2. 候補者別得票数

当落の別	候補者氏名	性別	年齢	職 業	党 派	新元 現(前)別	得 票 数
当選	中 田 春 美	男	62	農 業	無 所 属	元	231.162
"	岩 崎 弥 太 郎	"	48	"	"	現	227
"	田 茂 総 竹	"	47	"	"	新	192.513
"	田 島 英	"	44	石 油 販 売 業	"	新	187
"	長 根 哲 美	"	41	農 業	"	現	184
"	田 茂 政 夫	"	56	"	"	現	182.487
"	川 代 直 美	"	55	"	"	現	169

当落 の別	候補者氏名	性別	年齢	職 業	党 派	新元 現(前) 別	得 票 数
当選	工 藤 春 美	男	46	農 業	無 所 属	現	166.838
"	細 川 多 門	"	53	養 鱒 業	"	現	165
"	下 柄 棚 茂 美	"	44	農 業	"	新	158
"	佐々木 文 男	"	45	"	"	現	151
"	赤 坂 忠 師	"	51	"	"	現	149
"	根 坂 勇之助	"	65	"	"	現	147
"	長 野 忠 司	"	56	"	"	現	144
"	高 見 十 三	"	61	"	"	現	137
"	岡 田 茂	"	49	団 体 役 員	"	現	133
	戸 来 礎	"	53	自 由 業	"	元	132
	才 押 金 治	"	50	農 業	"	新	126
	桜 井 寛一郎	"	47	"	"	現	122
	竹 林 萬之助	"	73	"	"	元	65
	下 村 勇	"	59	"	"	新	57
	山 岸 軍 喜	"	39	"	日本共産党	新	48

資

料

衆議院議員総選挙立候補届出受付体制

1 午後8時30分前までに到着した立候補予定者の届出順位をきめるくじの執行

第一区 瀬川班長、宮川主事 立会 長谷川副参事
第二区 三上主査、磯野主事 立会 松木局長補佐 } 局長

2 午前8時30分以後に到着した立候補届出者の到着時刻の確認

第一区 木村班長
第二区 出町主事

3 立候補受付体制

(1) 第一区 瀬川班長、宮川主事→
第二区 三上主査、磯野主事→ } 松木局長補佐→長谷川副参事→篠田局長→選挙長 { 第一区
 (後関) 第二区

(2) 誘導係

第一区 木村班長
第二区 工藤班長

(3) 諸証明書類交付

第一区 山崎班長、太田班長、鳴海主査、奈良岡主査、成田主査、松本主事、神山
三上課長補佐 { 主事、米塚主事、藤田主事、箱崎主事
第二区 布施主査、堀内班長、三浦主査、白鳥主査

(4) 公営選挙運動の公費負担にかかる契約届出書受理及び確認

川崎主事、福土主事

4 政治活動用ポスター検印（検印打抜機、第一区2台、第二区2台）

第一区 松本主事、神山主事、箱崎主事、出町主事、飛山主事、太田主事
第二区 藤田主事、中塩主事、米塚主事、小山内主事、成田主事

5 立候補届出受付体制配置図

別紙のとおり。

(別紙)

立候補届出受付体制配置図

(地方課)

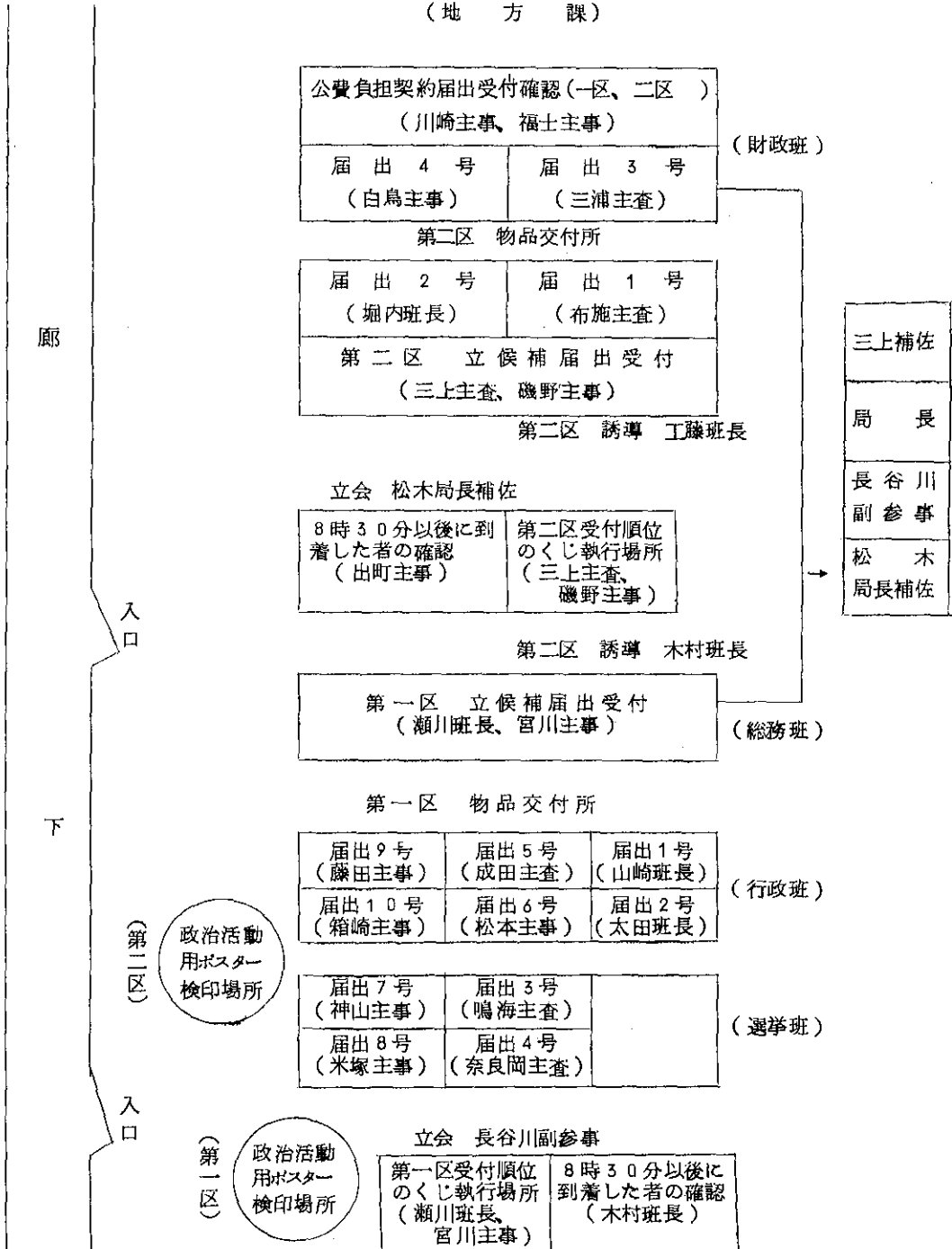

投 開 票 速 報 体 制

総 括 篠田局長 長谷川参事
新聞発表係 工藤班長 山崎班長
本 部 付 松木補佐 鹿内補佐 三上補佐 瀬川班長
総 務 係 工藤班長(兼) 楠美主事 田中主事 齊藤運転技能員 齊藤補助員 平山補助員

1 投票状況の中間速報

総 括 係 木村班長
受 信 係 神山主事 松本主事 藤田主事 箱崎主事 出町主事 宮川主事 川崎主事 磯野主事 福士主事
集 計 係 三上主査 楠美主事 田中主事
連 絡 係 齊藤補助員 平山補助員

2 得票状況等の中間速報

第一区 { 総 括 係 木村班長
連 絡 係 川崎主事 齊藤運転技能員(兼) 平山補助員(兼)
受 信 係 神山主事 松本主事 藤田主事 箱崎主事 出町主事 中塩主事 宮川主事 磯野主事 成田主査 米塚主事 飛山主事 渋谷主事 鳴海主査

第二区 { 総 括 係 堀内班長
連 絡 係 福士主事 齊藤補助員(兼)
受 信 係 奈良岡主査 柳田主事 川上主事 小関主事 浪打主事 三浦主査 布施主査 太田主事 小山内主事 成田主事

集 計 班 { 総 括 係 太田班長
第 1 区 三上主査 笹原主事 宮本主事 田中主事(兼)
第 2 区 白鳥主査 武田主事 楠美主事(兼) 小山内主事(兼) 柳田主事(兼)
最高裁集計 集計班全員

投票開票結果報告時刻一覽表

市	衆議院議員總選舉				最高裁 國民審査		市	衆議院議員總選舉				最高裁 國民審査	
	投票狀況 報告時刻	開票開始 時刻	開票結果 報告時刻	投票狀況 報告時刻	開票開始 時刻	開票結果 報告時刻		投票狀況 報告時刻	開票開始 時刻	開票結果 報告時刻	投票狀況 報告時刻	開票開始 時刻	開票結果 報告時刻
市	1 青森市	19:30	翌0:30	翌0:40	翌2:50	34 柳町	19:24	19:00	20:50	22:00	19:00	21:10	
	2 弘前市	20:00	翌0:30	翌0:50	翌2:10	41 野辺地町	19:21	19:00	21:43	翌1:10	19:00	翌1:00	
	3 八戸市	19:00	翌0:00	翌0:30	翌6:10	42 七戸町	19:00	19:00	21:03	翌0:25	19:00	翌0:25	
	4 黒川市	19:00	翌0:15	翌0:40	翌6:00	43 石田町	19:12	19:00	20:25	23:15	19:00	23:15	
	5 五戸市	19:35	21:15	21:40	翌0:30	44 十和田町	18:20	19:00	20:05	23:04	19:00	23:04	
	6 十和田市	19:10	19:00	21:25	翌0:50	45 六戸町	18:54	19:00	21:50	翌1:45	19:00	翌1:45	
	7 三戸市	19:10	19:30	23:10	翌3:00	46 横北町	18:45	19:00	21:05	21:15	19:00	21:15	
	8 むつ市	19:50	19:30	22:00	翌1:10	47 上北町	19:10	19:00	22:45	翌1:00	19:00	翌1:00	
市	9 平賀町	18:53	19:00	21:10	23:15	48 下北町	19:25	19:15	21:30	23:46	19:15	23:46	
	10 内田町	18:40	19:00	20:30	22:20	49 天間林村	18:50	19:00	21:50	翌0:40	19:00	翌0:40	
	11 別荘村	18:35	19:00	20:30	22:00	50 六ヶ所村	19:39	19:30	21:53	23:32	19:30	23:32	
	12 今津村	18:45	19:00	20:50	23:55	51 川内町	19:00	19:00	20:27	22:55	19:00	22:55	
	13 窪館村	18:45	19:01	21:30	22:20	52 大畑町	19:15	18:30	19:46	21:55	18:30	21:55	
	14 三ヶ平村	18:40	19:00	20:45	22:20	53 大間町	18:10	18:00	19:08	23:10	18:00	23:10	
	15 鰐ヶ沢町	19:40	19:00	21:50	23:00	54 東風間浦村	18:35	18:37	19:50	22:15	18:37	22:15	
市	16 造町	19:20	19:10	21:20	23:45	55 佐野村	18:44	19:00	20:10	22:00	19:00	22:00	
	17 深浦村	19:29	19:30	21:20	23:45	56 脇野沢村	18:20	19:00	20:00	22:15	19:00	22:15	
	18 森田村	18:52	18:45	19:53	23:10	57 戸川町	19:25	19:30	21:25	23:45	19:30	23:45	
	19 岩根村	18:20	18:40	19:45	22:05	58 三戸町	19:15	19:00	21:45	22:25	19:00	22:25	
	20 柏根村	19:42	18:30	19:20	22:40	59 五名町	19:21	19:00	21:30	22:45	19:00	22:45	
	21 権力村	18:55	18:35	19:55	22:15	60 田子町	18:40	19:30	22:20	22:55	19:30	22:55	
市	22 車力村	19:06	18:35	19:53	22:30	61 南部町	19:25	19:00	20:37	22:14	19:00	22:14	
	23 木馬町	18:55	19:00	20:24	22:00	62 陸奥町	18:54	19:00	20:30	22:55	19:00	22:55	
	24 岩相町	18:50	19:10	20:55	22:20	63 上地村	19:19	19:00	20:35	21:15	19:00	21:15	
	25 西目屋村	18:45	18:40	19:57	22:00	64 福郷村	19:25	19:00	20:25	22:00	19:00	22:00	
	26 藤崎町	19:15	19:00	20:45	22:20	65 石郷村	18:55	19:00	19:50	22:00	19:00	22:00	
市	27 大尾町	20:00	20:00	20:50	23:00	66 倉新	19:20	19:00	19:50	22:00	19:00	22:00	
	28 浪平町	18:55	18:45	20:55	23:50	67 新郷	19:36	19:00	20:34	23:35	19:00	23:35	
	29 常田町	19:36	19:00	20:45	23:20								
市	30 常盤町	19:34	19:10	21:20	23:00								
	31 常盤村	18:50	19:00	20:50	23:30								
	32 常盤村	19:05	19:00	20:23	22:41								
市	33 碓氷町	18:49	19:00	20:10	22:58								
	34 碓氷町	18:49	19:00	20:10	22:58								
	35 碓氷町	18:49	19:00	20:10	22:58								

投、開票速報市町村打合せ事項

第1 衆議院議員総選挙の投、開結果の速報について

1. 投票当日の有権者数 - 全市町村

男、女、計の区分により、4日の10時までに、下記の電話で報告すること。

電 話	青森(0177)	22-1111 (大代表)	} のいずれか
	内線	2061~2067 (地方課)	
		5352, 5353 (選管)	
	青森(0177)	34-7000 (選管) ... 直通	

なお、発信者が一通り数字等を送り終った後は、受信者はそれを復唱することとしている。(以下の報告についても、同様とする。)

2. 投票状況の中間速報 - 下記23市町村のみ

第1区 (青森市 八戸市 十和田市 三沢市 むつ市 平内町 平館村 野辺地町 七戸町 川内町 東通村 南部町 倉石村 計13団体)

第2区 (弘前市 黒石市 五所川原市 柏村 稲垣村 岩木町 藤崎町 尾上町 板柳町 中里町 計10団体)

該当団体は、10時、11時、14時、16時、17時30分の5回の時点において、できるだけ多くの管内投票所から、当該投票所の投票当日の有権者数(A)と投票者数(B)の電話報告を求め、当該市町村の有権者数に投票率(Bの合計/Aの合計=D)を乗じた投票者数(B)を算出し、衆議院議員総選挙投票状況中間速報(第1号様式)により、各時点後20分以内に、次の電話で報告すること。

なお、投票当日の有権者数は、初回報告(10時現在)のみでよいこと。

青森(0177)	75-4501 (青森市 八戸市)
	75-4502 (三沢市 むつ市 平内町)
	75-4503 (平館村 野辺地町 七戸町)
	75-4504 (川内町 東通村 南部町)
	75-4505 (十和田市 倉石村)
	75-4506 (弘前市 黒石市)
	75-4507 (柏村 稲垣村 岩木町)
	75-4508 (藤崎町 尾上町 板柳町)
	75-4509 (五所川原市 中里町)

3. 投票状況の確定速報

衆議院議員総選挙投票状況確定速報(第2号様式)により、遅くとも19時40分(蓬田村 平館村 三瓶村 風間浦村 脇野沢村 森田村 柏村 稲垣村 車力村 田舎館村については19時10分)までに別紙「開票速報受信体制」に定める配置電話(以下「指定電話」という。)で報告すること。やむを得ず報告が19時41分(19時11分)以後になった場合は、「開票速報受信体制」の「集

計係への回付時刻」から「次の市町村からの通報時刻」までの間、指定電話があいているから、この時間に、指定電話ですること。

4. 得票状況の中間速報 — 全市町村

衆議院議員総選挙得票中間速報（第1区は第3号の2様式、第2区は第4号の2様式）により、必ず所定の報告時刻に指定電話で報告すること。なお、この際の得票は100票単位で報告すること。

(1) 報告時刻、指定電話、受信担当者は、別紙「開票速報受信体制」のとおりである。

(2) 蓬田村 平館村 三瓶村 風間浦村 脇野沢村 森田村 柏村 稲垣村 車力村 田舎館村の10村においては19時20分から、その他の市町村においては19時50分から、30分おきに得票状況を報告すること。

なお、21時50分以後は20分おきに報告すること。

(3) 所定の報告時刻には、候補者の得票数がすべて「0」であつても、または、前回報告結果と同じであつても、確定するまで報告すること。

なお、あと1～2分で確定するということから指定報告時刻に報告せず、確定報告をするということのないように留意すること。

(4) 送信は、市町村名、開票率、番号順に候補者の姓と得票数の累計、その合計という順序にすること。

5. 得票状況の確定速報 — 全市町村

衆議院議員総選挙得票確定速報（第1区は3号様式、第2区は4号様式）により、「確定分」と断わつてから報告すること。

(1) 報告は、「受信体制」の「集計係への回付時刻」から「次の市町村からの通報時刻」までの間、指定電話があいているから、この時間に、指定電話ですること。

なお、指定電話があいていない場合は、第1区は75-4514、第2区は75-4525で報告すること。

(2) 確定速報は、投票総数、有効投票数、得票数などを照合し、よく確認の後の行なうこと。

第2 最高裁判所裁判官国民審査結果の速報について

最高裁判所裁判官国民審査確定速報（第5号様式）により、開票が確定した後において報告すること。

(1) 22時00分前に確定した市町村であつても22時00分前には報告しないこと。

(2) 指定電話があいていない場合は、第1区は75-4514、第2区は75-4525で報告すること。

(3) 確定速報は、各符合個所を照合し、よく確認の後の行なうこと。

第3. 投票に関する調および開票結果報告の提出について

各市町村の衆議院議員総選挙と最高裁判所裁判官国民審査の投票に関する調、開票結果報告は、所定の様式により作成のうえ、12月6日の午前中に県選管に持参し、各市町村担当者の検収をうけること。

第4 その他

投開票事務について疑義がある場合には本部〔34-7000、75-4500〕へ連絡すること。

集計系の集計要領

1. 総選挙投票状況中間速報

- (1) 受信係から回付された中間速報を推定投票率調に転記のうえ集計すること。
- (2) (1)で算出した投票率によつて1区、2区、県計の推定投票者数を算出すること。
- (3) (1)、(2)の結果を第1号様式に1区、2区、県計ごとに転記し、連絡係へ回付するものとする。

なお、第1号様式の備考欄には、前回の同時刻の推定投票率をまた選挙当日の有権者数を、あらかじめそれぞれの用紙に記入しておくこと。

2. 総選挙投票状況確定速報

- (1) 受信係から回付された確定速報を、投票調に転記し、転記後の確定速報は連絡係へ回付すること。
- (2) 各区の確定速報が確定したときは、集計し、連絡係へ回付すること。なお第1区の集計係は、第1区の計に第2区の計を加えて、県計も算出すること。

3. 総選挙得票状況中間速報

受信係から回付された各テーブルごとの切取り計は、得票中間速報受信用紙にのりではりつけ、各時間帯の12分以内に集計し、計欄を第3号の2様式または第4号の2様式に転記し、現在時、開票率(得票総数1投票者総数)を記入して連絡係へ回付すること。

4. 総選挙得票確定速報

- (1) 受信係から回付された各市町村の確定速報(第1区は第3号様式、第2区は第4号様式)は、開票調および候補者得票調に転記し、連絡係へ回付すること。

5. 国民審査

受信係から回付された各市町村の確定速報(第5号様式)は、投票調、開票調、罷免を可としない投票数等の調に転記し、全市町村が確定したときは、市計、郡計、県計を算出し、連絡係へ回付すること。
なお、転記後は確定速報を受信係へ返戻すること。

第3. 投票に関する調および開票結果報告の提出について

各市町村の衆議院議員総選挙と最高裁判所裁判官国民審査の投票に関する調、開票結果報告は、所定の様式により作成のうえ、12月6日の午前中に県選管に持参し、各市町村担当者の検収をうけること。

第4 その他

投開票事務について疑義がある場合には本部〔34-7000、75-4500〕へ連絡すること。

集計係の集計要領

1. 総選挙投票状況中間速報

- (1) 受信係から回付された中間速報を推定投票率調に転記のうえ集計すること。
- (2) (1)で算出した投票率によつて1区、2区、県計の推定投票者数を算出すること。
- (3) (1)、(2)の結果を第1号様式に1区、2区、県計ごとに転記し、連絡係へ回付するものとする。

なお、第1号様式の備考欄には、前回の同時刻の推定投票率をまた選挙当日の有権者数を、あらかじめそれぞれの用紙に記入しておくこと。

2. 総選挙投票状況確定速報

- (1) 受信係から回付された確定速報を、投票調に転記し、転記後の確定速報は連絡係へ回付すること。
- (2) 各区の確定速報が確定したときは、集計し、連絡係へ回付すること。なお第1区の集計係は、第1区の計に第2区の計を加えて、県計も算出すること。

3. 総選挙得票状況中間速報

受信係から回付された各テーブルごとの切取り計は、得票中間速報受信用紙にのりではりつけ、各時間帯の12分以内に集計し、計欄を第3号の2様式または第4号の2様式に転記し、現在時、開票率（得票総数1投票者総数）を記入して連絡係へ回付すること。

4. 総選挙得票確定速報

- (1) 受信係から回付された各市町村の確定速報（第1区は第3号様式、第2区は第4号様式）は、開票調および候補者得票調に転記し、連絡係へ回付すること。

5. 国民審査

受信係から回付された各市町村の確定速報（第5号様式）は、投票調、開票調、罷免を可としない投票数等の調に転記し、全市町村が確定したときは、市計、郡計、県計を算出し、連絡係へ回付すること。
なお、転記後は確定速報を受信係へ返戻すること。

連絡係の事務

1. 総選挙投票状況中間速報
集計係から回付された中間速報をそれぞれ2部複写し、1部は発表係へ、1部は本部へ回付すること。
2. 総選挙投票状況確定速報
集計係から回付された確定速報を3部複写し、2部は発表係へ、1部は本部へ回付すること。
次いで回付された投票調については、20部複写し、18部を発表係へ、1部を本部へ、1部は集計係へ回付すること。
3. 総選挙得票状況中間速報
(1) 集計係から回付された得票中間速報を2部複写し、1部を発表係へ、1部を本部へ回付すること。
4. 総選挙得票状況確定速報
集計係から回付された市町村ごとの確定速報を20部複写し、18部を発表係へ、1部は本部へ、1部は受信係へ回付すること。
次いで回付された開票調、候補者得票調については、20部複写し、18部を発表係へ、2部を本部へ回付すること。
5. 国民審査
集計係から回付された投票調・開票調・罷免を可とする投票数等の調を19部複写し、18部を発表係へ、1部を本部へ回付すること。

投票状況の中間速報送受信体制

- ・ 総 括 木村班長
- ・ 連絡係 齊藤補助員 平山補助員
- ・ 受信係

第 1 区

受信担当者	配置電話	開 票 所
1 神山主事	(75) 4501	青森市 八戸市
2 松本主事	(75) 4502	三沢市 むつ市 平内町
3 藤田主事	(75) 4503	平舘村 野辺地町 七戸町
4 箱崎主事	(75) 4504	川内町 東通村 南部町
5 出町主事	(75) 4505	十和田市 倉石村

連絡係の事務

1. 総選挙投票状況中間速報
集計係から回付された中間速報をそれぞれ2部複写し、1部は発表係へ、1部は本部へ回付すること。
2. 総選挙投票状況確定速報
集計係から回付された確定速報を3部複写し、2部は発表係へ、1部は本部へ回付すること。
次いで回付された投票調については、20部複写し、18部を発表係へ、1部を本部へ、1部は集計係へ回付すること。
3. 総選挙得票状況中間速報
(1) 集計係から回付された得票中間速報を2部複写し、1部を発表係へ、1部を本部へ回付すること。
4. 総選挙得票状況確定速報
集計係から回付された市町村ごとの確定速報を20部複写し、18部を発表係へ、1部は本部へ、1部は受信係へ回付すること。
次いで回付された開票調、候補者得票調については、20部複写し、18部を発表係へ、2部を本部へ回付すること。
5. 国民審査
集計係から回付された投票調・開票調・罷免を可とする投票数等の調を19部複写し、18部を発表係へ、1部を本部へ回付すること。

投票状況の中間速報送受信体制

- ・ 総 括 木村班長
- ・ 連絡係 齊藤補助員 平山補助員
- ・ 受信係

第 1 区

受信担当者	配置電話	開 票 所
1 神山主事	(75) 4501	青森市 八戸市
2 松本主事	(75) 4502	三沢市 むつ市 平内町
3 藤田主事	(75) 4503	平館村 野辺地町 七戸町
4 箱崎主事	(75) 4504	川内町 東通村 南部町
5 出町主事	(75) 4505	十和田市 倉石村

第 2 区

受信担当者	配置電話	開 票 所
1 川崎主事	(75) 4 5 0 6	弘前市 黒石市
2 宮川主事	(75) 4 5 0 7	柏村 稲垣村 岩木町
3 磯野主事	(75) 4 5 0 8	藤崎町 尾上町 板柳町
4 福士主事	(75) 4 5 0 9	五所川原市 中里町

・ 集 計 係 三上主査 楠美主事 田中主事

開 票 速 報 受 信 体 制

第 1 区

報道関係者への発表時刻		19. 50	20. 20	20. 50	21. 20	21. 50	22. 20	22. 40	23. 00	23. 20	23. 40	24. 00	0. 20
担当者及順番	開票所	市 町 村 か ら の 通 報 時 刻											
1 神山主事 (75) 4 5 0 1	青森市	/	/	/	/	/	/	/	/	/	/	/	/
	八戸市	/	53	23	53	23	53	13	33	53	13	33	53
	十和田市	/	56	26	56	26	56	16	36	56	16	36	56
2 松本主事 (75) 4 5 0 2	三沢市	/	50	20	50	20	50	10	30	50	10	30	50
	むつ市	/	53	23	53	23	53	13	33	53	13	33	53
	平内町	/	56	26	56	26	56	16	36	56	16	36	56
3 藤田主事 (75) 4 5 0 3	蟹田町	/	50	20	50	20	50	10	30	50	10	30	50
	今別町	/	53	23	53	23	53	13	33	53	13	33	53
	蓬田村	19. 20	56	26	56	26	56	16	36	56	16	36	56
4 箱崎主事 (75) 4 5 0 4	平館村	19. 20	50	20	50	20	50	10	30	50	10	30	50
	三厩村	19. 23	53	23	53	23	53	13	33	53	13	33	53
	脇野沢村	19. 26	56	26	56	26	56	16	36	56	16	36	56
5 出町主事 (75) 4 5 0 5	川内町	/	50	20	50	20	50	10	30	50	10	30	50
	大間町	/	53	23	53	23	53	13	33	53	13	33	53
	南部町	/	56	26	56	26	56	16	36	56	16	36	56
6 中塩主事 (75) 4 5 0 6	福地村	/	50	20	50	20	50	10	30	50	10	30	50
	南郷村	/	53	23	53	23	53	13	33	53	13	33	53
	倉石村	/	56	26	56	26	56	16	36	56	16	36	56
7 宮川主事 (75) 4 5 0 7	十和田湖町	/	50	20	50	20	50	10	30	50	10	30	50
	上北町	/	53	23	53	23	53	13	33	53	13	33	53
	東北町	/	56	26	56	26	56	16	36	56	16	36	56
8 磯野主事 (75) 4 5 0 8	下田町	/	50	20	50	20	50	10	30	50	10	30	50
	六ヶ所村	/	53	23	53	23	53	13	33	53	13	33	53
	大畑町	/	56	26	56	26	56	16	36	56	16	36	56

第 2 区

受信担当者	配置電話	開 票 所
1 川崎主事	(75) 4506	弘前市 黒石市
2 宮川主事	(75) 4507	柏村 稲垣村 岩木町
3 磯野主事	(75) 4508	藤崎町 尾上町 板柳町
4 福士主事	(75) 4509	五所川原市 中里町

・ 集 計 係 三上主査 楠美主事 田中主事

開 票 速 報 受 信 体 制

第 1 区

報道関係者への発表時刻		19. 50	20. 20	20. 50	21. 20	21. 50	22. 20	22. 40	23. 00	23. 20	23. 40	24. 00	0. 20
担当者及順番	開票所	市 町 村 か ら の 通 報 時 刻											
1 神山主事 (75) 4501	青森市	/	/	/	/	/	/	/	/	/	/	/	/
	八戸市	/	53	23	53	23	53	13	33	53	13	33	53
	十和田市	/	56	26	56	26	56	16	36	56	16	36	56
2 松本主事 (75) 4502	三沢市	/	50	20	50	20	50	10	30	50	10	30	50
	むつ市	/	53	23	53	23	53	13	33	53	13	33	53
	平内町	/	56	26	56	26	56	16	36	56	16	36	56
3 藤田主事 (75) 4503	蟹田町	/	50	20	50	20	50	10	30	50	10	30	50
	今別町	/	53	23	53	23	53	13	33	53	13	33	53
	蓬田村	19. 20	56	26	56	26	56	16	36	56	16	36	56
4 箱崎主事 (75) 4504	平館村	19. 20	50	20	50	20	50	10	30	50	10	30	50
	三厩村	19. 23	53	23	53	23	53	13	33	53	13	33	53
	脇野沢村	19. 26	56	26	56	26	56	16	36	56	16	36	56
5 出町主事 (75) 4505	川内町	/	50	20	50	20	50	10	30	50	10	30	50
	大間町	/	53	23	53	23	53	13	33	53	13	33	53
	南部町	/	56	26	56	26	56	16	36	56	16	36	56
6 中塩主事 (75) 4506	福地村	/	50	20	50	20	50	10	30	50	10	30	50
	南郷村	/	53	23	53	23	53	13	33	53	13	33	53
	倉石村	/	56	26	56	26	56	16	36	56	16	36	56
7 宮川主事 (75) 4507	十和田湖町	/	50	20	50	20	50	10	30	50	10	30	50
	上北町	/	53	23	53	23	53	13	33	53	13	33	53
	東北町	/	56	26	56	26	56	16	36	56	16	36	56
8 磯野主事 (75) 4508	下田町	/	50	20	50	20	50	10	30	50	10	30	50
	六ヶ所村	/	53	23	53	23	53	13	33	53	13	33	53
	大畑町	/	56	26	56	26	56	16	36	56	16	36	56

報道関係者への発表時刻		19. 50	20. 20	20. 50	21. 20	21. 50	22. 20	22. 40	23. 00	23. 20	23. 40	24. 00	0. 20
担当者及所属	開票所	市 町 村 からの 通 報 時 刻											
9 成田主査 (75) 4509	風間浦村	19. 20	50	20	50	20	50	10	30	50	10	30	50
	佐井村		53	23	53	23	53	13	33	53	13	33	53
	新郷村		56	26	56	26	56	16	36	56	16	36	56
10 米塚主事 (75) 4510	野辺地町		50	20	50	20	50	10	30	50	10	30	50
	百石町		53	23	53	23	53	13	33	53	13	33	53
	六戸町		56	26	56	26	56	16	36	56	16	36	56
11 飛山主事 (75) 4511	横浜町		50	20	50	20	50	10	30	50	10	30	50
	天間林村		53	23	53	23	53	13	33	53	13	33	53
	東通村		56	26	56	26	56	16	36	56	16	36	56
12 渋谷主事 (75) 4512	田子町		50	20	50	20	50	10	30	50	10	30	50
	名川町		53	23	53	23	53	13	33	53	13	33	53
	階上村		56	26	56	26	56	16	36	56	16	36	56
13 鳴海主査 (75) 4513	七戸町		50	20	50	20	50	10	30	50	10	30	50
	三戸町		53	23	53	23	53	13	33	53	13	33	53
	五戸町		56	26	56	26	56	16	36	56	16	36	56
集計係への回付時刻		19. 33	20. 03	20. 33	21. 03	21. 33	22. 03	22. 23	22. 43	23. 03	23. 23	23. 43	0. 03
集計係の集計終了時刻		45	15	45	15	45	15	35	55	15	35	50	13

第 2 区

1 柳田主事 (75) 4515	柏村	19. 20	19. 50	20. 20	20. 50	21. 20	21. 50	22. 10	22. 30	22. 50	23. 10	23. 30	23. 50
	稲垣村	19. 23	53	23	53	23	53	13	33	53	13	33	53
2 小山内主事 (75) 4516	森田村	19. 20	50	20	50	20	50	10	30	50	10	30	50
	車力村	19. 23	53	23	53	23	53	13	33	53	13	33	53
3 奈良岡主査 (75) 4517	弘前市		50	20	50	20	50	10	30	50	10	30	50
	黒石市		53	23	53	23	53	13	33	53	13	33	53
	五所川原市		56	26	56	26	56	16	36	56	16	36	56
4 川上主事 (75) 4518	鱒ヶ沢町		50	20	50	20	50	10	30	50	10	30	50
	木造町		53	23	53	23	53	13	33	53	13	33	53
	深浦町		56	26	56	26	56	16	36	56	16	36	56
5 小関主事 (75) 4519	岩崎村		50	20	50	20	50	10	30	50	10	30	50
	岩木町		53	23	53	23	53	13	33	53	13	33	53
	西目屋村		56	26	56	26	56	16	36	56	16	36	56
6 浪打主事 (75) 4520	常盤村		50	20	50	20	50	10	30	50	10	30	50
	田舎館村	19. 20	53	23	53	23	53	13	33	53	13	33	53
	碓ヶ関村		56	26	56	26	56	16	36	56	16	36	56
7 三浦主査 (75) 4521	尾上町		50	20	50	20	50	10	30	50	10	30	50
	中里町		53	23	53	23	53	13	33	53	13	33	53
	市浦村		56	26	56	26	56	16	36	56	16	36	56
8 布施主査 (75) 4522	相馬村		50	20	50	20	50	10	30	50	10	30	50
	大鱒町		53	23	53	23	53	13	33	53	13	33	53
	小泊村		56	26	56	26	56	16	36	56	16	36	56
9 太田主事 (75) 4523	藤崎町		50	20	50	20	50	10	30	50	10	30	50
	浪岡町		53	23	53	23	53	13	33	53	13	33	53
	平賀町		56	26	56	26	56	16	36	56	16	36	56
10 成田主事 (75) 4524	板柳町		50	20	50	20	50	10	30	50	10	30	50
	金木町		53	23	53	23	53	13	33	53	13	33	53
	鶴田町		56	26	56	26	56	16	36	56	16	36	56
集計係への回付時刻		19. 33	20. 07	20. 33	21. 03	21. 33	22. 03	22. 23	22. 43	23. 03	23. 23	23. 43	0. 03
集計係の集計終了時刻		45	15	45	15	45	15	35	55	15	35	55	15

総括 木村班長

連絡用
⑦ (75) 4514

青森市
八戸市
十和田市

① 75-4501 ② 75-4502

神山主事 松本主事

三沢市
つるみ平

蟹田町
今別町
蓬田村

③ 75-4503 ④ 75-4504

藤田主事 箱崎主事

平館村
三瓶村
脇野沢村

川内町
大間町
南部町

⑤ 75-4505 ⑥ 75-4506

出町主事 中塩主事

福地村
南郷村
倉石村

十和田町
上北町
東北町

⑦ 75-4507 ⑧ 75-4508

宮川主事 磯野主事

下田町
六ヶ所村
大畑町

風間浦村
佐井村
新郷村

⑨ 75-4509 ⑩ 75-4510

成田主事 米塚主事

野辺地町
百石町
六戸町

横浜町
天間林村
東通村

⑪ 75-4511 ⑫ 75-4512 ⑬ 75-4513

飛山主事 渋谷主事 鳴海主事

七戸町
三戸町
五戸町

集計 (投票調得票中間速報裁判官含む)

・得票状況
三上主事

・投票状況
笹原主事
宮本主事

⑬ 兼田中主事

総括堀内班長

連絡用
予 (75) 4525

柏村 }
稲垣村 }

① 75-4515 柳田主事
② 75-4516 小山西主事

{ 森田村
{ 車力村

弘前市 }
黒石市 }
五所川原市 }

③ 75-4517 奈良岡主事
④ 75-4518 川上主事

鯉ヶ沢町 }
木造町 }
深浦町 }

岩崎町 }
岩木町 }
西目屋村 }

⑤ 75-4519 小関主事
⑥ 75-4520 浪打主事

常盤村 }
田舎館村 }
碓ヶ関村 }

尾上町 }
中里町 }
市浦村 }

⑦ 75-4521 三浦主事
⑧ 75-4522 布施主事

相馬村 }
大鰐町 }
小泊村 }

藤崎町 }
浪岡町 }
平賀町 }

⑨ 75-4523 太田主事
⑩ 75-4524 成田主事

板柳町 }
金木町 }
田代町 }

集計 (投票調得票中間速報裁判官を含む)

総括 太田班長
得票状況 白鳥主事
投票状況 武田主事
兼 楠美主事
兼 小山西主事
兼 柳田主事

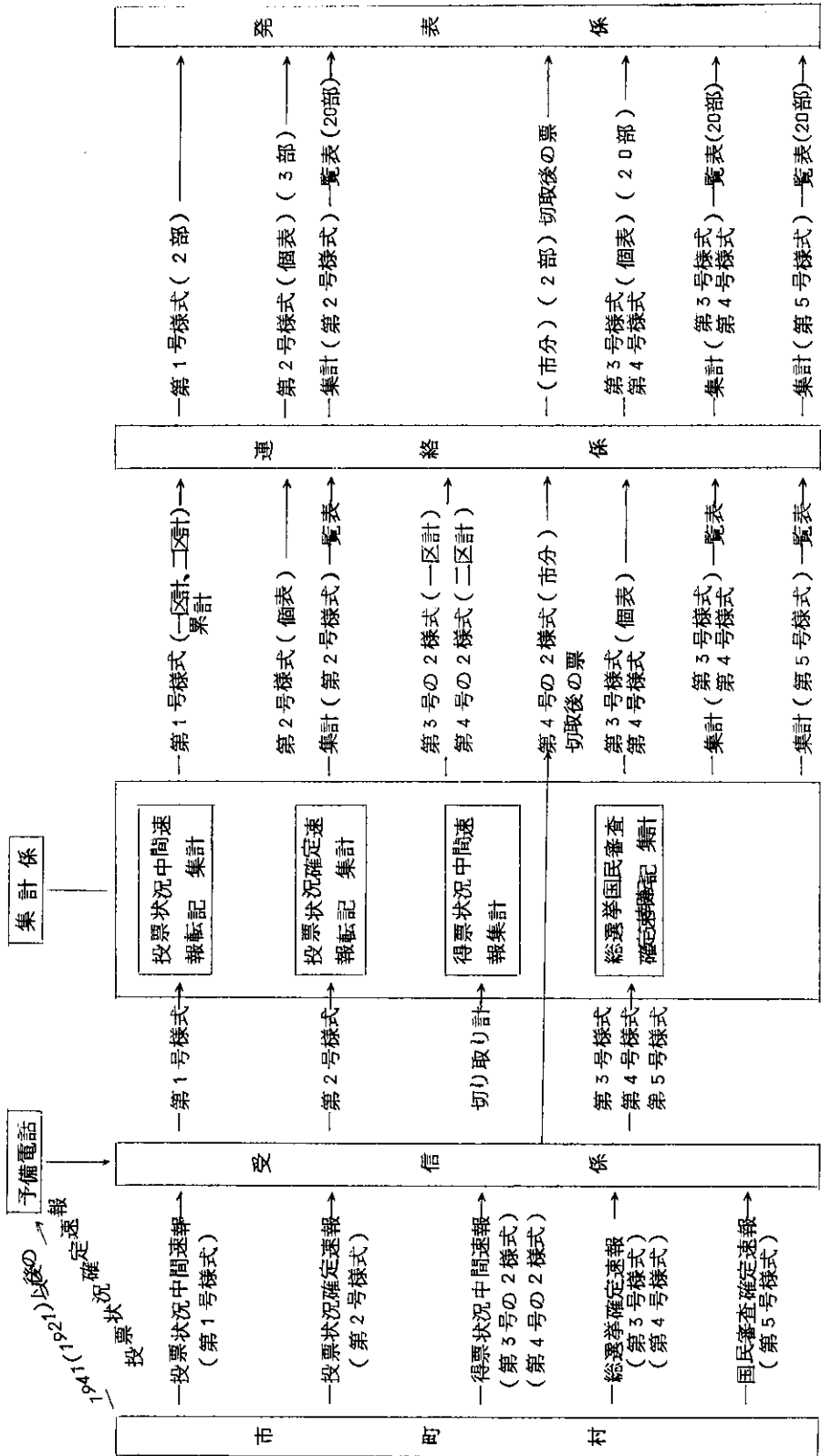

衆議院議員総選挙 受信体制見取図
最高裁判官国民審査

場所 県議会6階

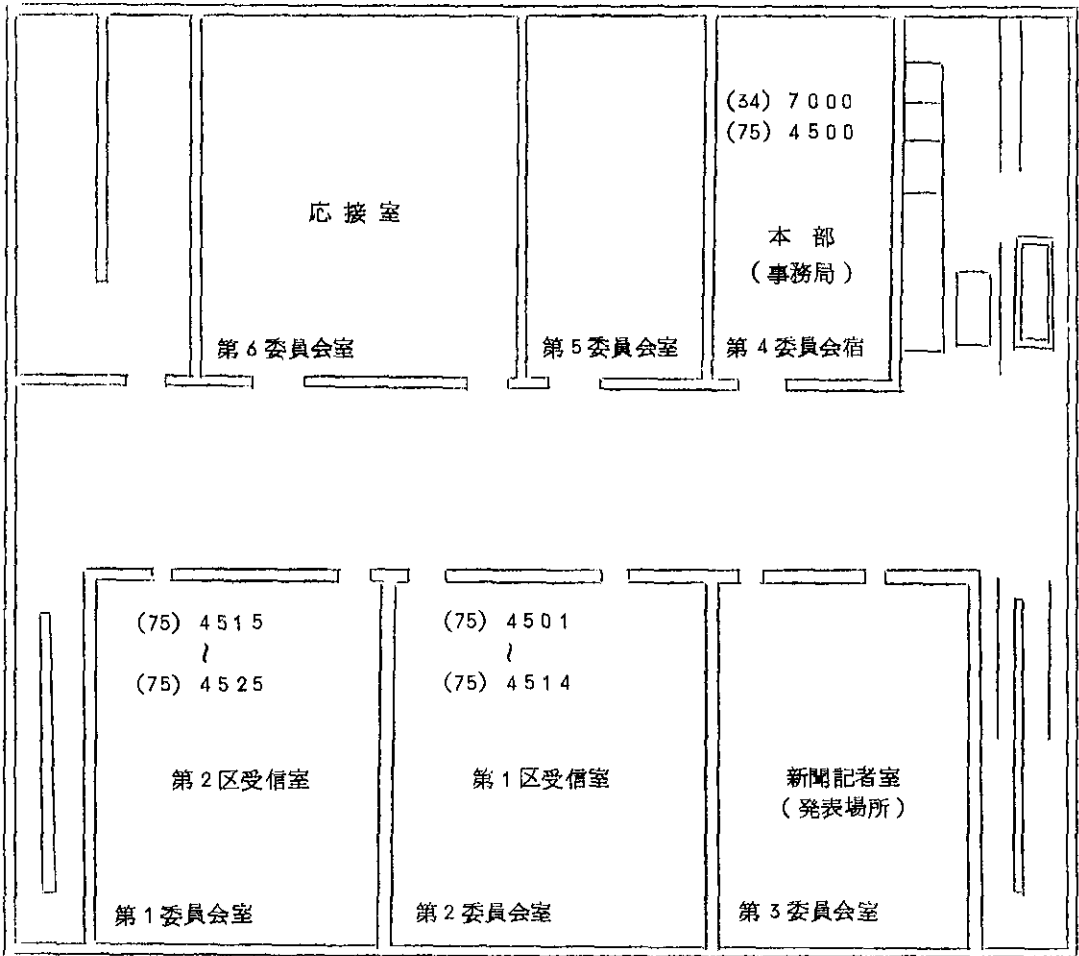

電話配置	第1区	受信用	13本	予備	1本(75)4501~(75)4514
	第2区	"	10本	"	1本(75)4515~(75)4525
	本部				2本(34)7000・(75)4500
	計		23本		4本
(総配置本数 27本)					

選挙会・審査分会資料作成の体制

第 1 区 総括 振興班長
振興班全員

第 2 区 総括 税務班長
税務班全員

最高裁 総括 行政班長
行政班全員

作成資料

1 衆議院議員総選挙（1区・2区別）

- (1) 投票調
- (2) 開票調
- (3) 候補者得票調
- (4) 無効投票調

2 最高裁判所裁判官国民審査

- (1) 投票調
- (2) 開票調
- (3) 罷免を可とする投票数・罷免を可としない投票数等の調
- (4) 無効投票調

(注) 選挙会、審査分会は7日行なわれるので、資料の作成は6日中に完了すること。

第1号様式

第 区衆議院議員総選挙投票状況中間速報

発信者

受信者

県 計

天 候

市 町 村

時 分 受 領

区 分	投票当日の有権者数 C	投票率(100.00%) D	投票者数 E	備 考
男	人	%	人	
女				
計				

注 投票率は、小数点第1位まで記入することとし、2位以下は四捨五入すること。

第2号様式

第 区衆議院議員総選挙投票状況確定速報

発信者

受信者

県 計

市 町 村

時 分 受 領

区 分	投票当日の有権者数	投票者数	棄権者数	投票率(100.00%)
男	人	人	人	%
女				
計				

注 投票率は、小数点以下第2位まで記入することとし、3位以下は四捨五入すること。

第3号様式

第1区衆議院議員総選挙得票確定速報

1 投票調

市町村

区分	投票当日の有権者数	投票者数	棄権者数	投票率(100.00%)
男	人	人	人	%
女				
計		A		

2 開票調

送信者

時

分受領

受信者

投票総数	内 訳		無効投票率	備考 (投票者数と投票総数が合致しないときはその理由を記入)
	有効投票数	無効投票数		
B 票	C 票	票	%	E F 不受理 持帰り

3 候補者別得票調

番号	党派	得補者	得票	数
1	自由民主党	津島雄二		票
2	日本共産党	大塚英五郎		票
3	無所属	田名部まさみ		票
4	自由民主党	熊谷義雄		票
5	無所属	中村寿文		票
6	日本社会党	米内山義一郎		票
7	公明党	古寺宏		票
8	日本社会党	渡辺三夫		票
9	自由民主党	竹中修一		票
10	無所属	佐川由三郎		票
	計		D	票

注 A = B + E + F C = D

第 3 号の 2 様式

第 1 区衆議院議員総選挙得票速報

中 間 泉 計 開票率 %
市町村 時 分現在

番 号	党 派	候 補 者	得 票 数	票
1	自由民主党	津 島 雄 二		票
2	日本共産党	大 塚 英五郎		票
3	無 所 属	田名部 まさみ		票
4	自由民主党	熊 谷 義 雄		票
5	無 所 属	中 村 寿 文		票
6	日本社会党	米内山 義一郎		票
7	公 明 党	古 寺 宏		票
8	日本社会党	渡 辺 三 夫		票
9	自由民主党	竹 中 修 一		票
10	無 所 属	佐 川 由三郎		票
計				票

発表時間 時 分

第4号様式

第2区衆議院議員総選挙得票確定速報

1 投票調

市町村

区分	投票当日の有権者数	投票者数	棄権者数	投票率(100.00%)
男	人	人	人	%
女				
計		A		

2 開票調

送信者

時

分受領

受信者

投票総数	内 訳		無効投票率	備 考 (投票者数と投票総数が合致しないときはその理由を記入)
	有効投票数	無効投票数		
B 票	C 票	票	%	E 不受理 F 持帰り

3 候補者別得票調

番号	党 派	候 補 者	得 票 数	
1	日本共産党	津川武一		票
2	日本社会党	こしや政一		票
3	自由民主党	竹内黎一		票
4	自由民主党	田沢吉郎		票
計			D	票

注 A = B + E + F C = D

第4号の2様式

第2区衆議院議員総選挙得票速報

県計

開票率

市町村

時

分現在

番号	党派	候補者	得票数	票
1	日本共産党	津川武一		票
2	日本社会党	こしや政一		票
3	自由民主党	竹内黎一		票
4	自由民主党	田沢吉郎		票
計				票

発表時間

時

分

最高裁判所裁判官国民審査確定速報

送信者

受信者

1 投票調

市町村 時 分 受 預

区 分	投票当日の有権者数	投票者数	棄権者数	投票率(100.00%)
男	人	人	人	
女	人	人	人	
計	人	A 人	人	

2 開票調

投票総数	内 訳			無効投票率 (100.00%)	備 考 投票者数と投票総 数が合致しないと きはその理由を記 入する。
	有効投票数		無効投票数		
B 票	総 数	〇 票	票		E 不受理 票
	国民審査法第22条 第2項の規定の適用 を受けたもの	票			
	国民審査法施行令第 10条第2項の規定 の適用を受けたもの	票			
					F 持帰り 票

3 開票内訳

区 分	有効投票数	計 算 得 票 数			
		罷免を可とするもの	罷免を可としないもの	記載無効	合 計
1 審査に付される裁判官のすべて罷免を可としないもの					
2 記載を無効とされた裁判官の外すべての裁判官について罷免を可としないもの					
3 審査に付される裁判官1人の罷免を可とするもの					
4 審査に付される裁判官2人の罷免を可とするもの					
5 審査に付される裁判官3人の罷免を可とするもの					
6 審査に付される裁判官4人の罷免を可とするもの					
7 審査に付される裁判官5人の罷免を可とするもの					
8 審査に付される裁判官6人の罷免を可とするもの					
9 審査に付される裁判官7人の罷免を可とするもの					
10 審査に付される裁判官8人の罷免を可とするもの					
11 審査に付される裁判官9人の罷免を可とするもの					
12 審査に付される裁判官全員の罷免を可とするもの					
計	D	H	I	J	K

4 各裁判官に対する審査の内訳

番号	裁判官氏名	罷免を可とする投票数(×のあるもの)	罷免を可としない投票数(×のないもの)	記載無効数	合計	備考
1	団 藤 重 光					
2	大 塚 喜一郎					
3	環 昌 一					
4	服 部 高 顕					
5	栗 本 一 夫					
6	吉 田 豊					
7	江里口 清 雄					
8	岸 上 康 夫					
9	高 辻 正 己					
10	本 林 讓					
	計	H'	I'	J'	K'	

注 A = B + E + F C = D H = H' I = I' J = J' K = K' H + I + J = K = D × 10

区分用紙

審査に付される裁判官 人に対する罷免を可とするもの 票

裁判官氏名	区分		罷免を可とするもの数 点	罷免を可としないもの数 点	記載を無効とされたもの数 点	計 点
1 団 藤 重 光						
2 大 塚 喜 一 郎						
3 環 昌 一						
4 服 部 高 顕						
5 栗 木 一 夫						
6 吉 田 豊						
7 江 里 口 清 雄						
8 岸 上 康 夫						
9 高 辻 正 己						
10 本 林 謙						
	計					

備考 1 この用紙は、裁判官に対する罷免を可とするものを裁判官の数に区分して記載するためのものである。また、記載無効の外すべて
の裁判官の罷免を可としないもの区分にも使用するが、この場合は、罷免を可とするもの数欄は記載されないものである。

みんな そろって きれいな 選挙

衆議院議員総選挙

12月5日 投票日

●投票時間
午前7時から
午後6時まで

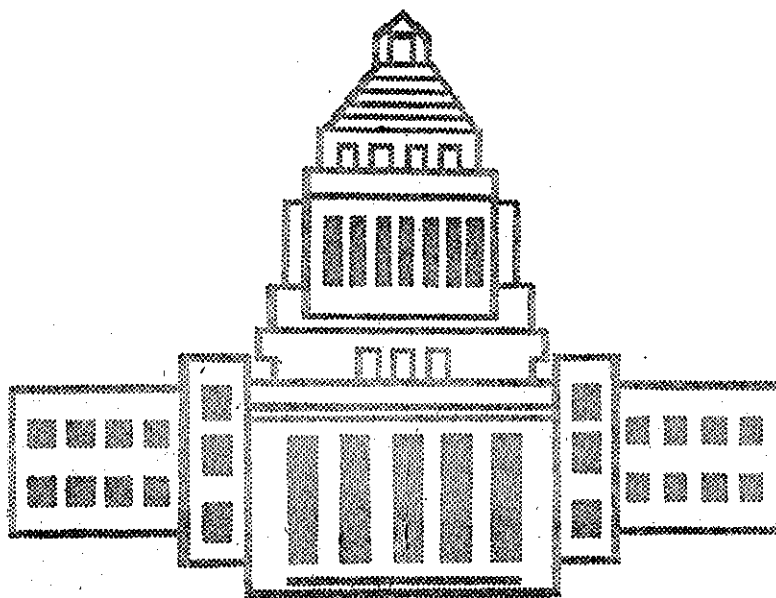

※一部の投票所で開閉時刻が変更になっている場合がありますからご注意ください。

この一票 あなたが 政治の主人公



自由民主党公認 津島雄二

津島雄二の経歴... 昭和30年、青森県立第一高等学校卒業... 昭和32年、東京大学法学部法律学専攻科卒業...

政治への信頼の回復

戦後三十年、今日政治及び政治家への信頼が失われた時はありません。ロッキード騒動でその深淵をのぞかせたおぼろしいばかりの金権政治、今こそこの腐敗した政治の在り方を根絶しなければなりません。この政治の清浄化こそ健全な自由主義社会を築くことに必要と私は考えます。どうぞ、津島雄二に信頼の一票を投じて下さい。

青森県に豊かな未来を

私達の郷土、青森は潜在的な方には恵まれながら表面的な開発の遅れている県でもあります。それは、中央政界で堂々と己の政治信条を述べ、自らの腕で立つ郷土の発展のために社会資本の投下を促進させるべく力のある政治家が、青森県から出なかつたからです。大層な生活二十年の実績を踏まえ、私は改めてこの力のある政治家を目指します。どうぞ、津島雄二に明日のための一票を投じて下さい。

教育の充実

教育は、民族の明日を占う重大な鍵です。私達の郷土、青森県の高校及び大学進学率は、全国平均を大幅に下まわっています。この水準を引き上げることは、まさに無量の志といえます。また、県内各地に国立大学のないのは、青森だけの事。国立大学のすみやかな誘致、学園都市の建設など教育の充実には私は全力を尽くします。どうぞ、津島雄二に次の世代を育てるための一票を投じて下さい。

愛ある社会の建設

幼児も老人も、身障者も病弱加齢中の人人も、すべての人が、同じように生の歓びを享受し、生きがいを感じられる愛ある社会。これこそ政治がもつべき力を削かねばならない分野である。私は強く確信します。誰もが安心してその生涯を過せる社会保障制度の充実のために、私はできるだけ多くのエネルギーを注ぎたいと思います。どうぞ、津島雄二に愛の社会建設のための一票を投じて下さい。

日本の政治に清潔な新風を 青森の明日に多大の繁栄を つしま雄二はその実現に邁進します

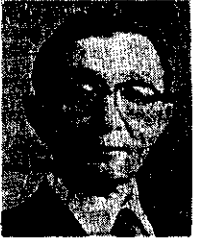

日本社会党公認 米内山義太郎 よないやま

政治の腐敗は地方政治の末端にまでおぼろげにみえます。民主政治の重大な危機です。これを救うには、一つは国民みなさんのきびしい審判をおこなうこと、二つには政治家自身が清潔な選挙を実践して腐敗の根元を断ち切るには途はありません。私は断乎としてこれをつらぬきます。かわらざる友情とご支援を賜りますことを切にお願いします。

「あいさつ」

農業と漁業を守り、食糧問題を解決することを最大の任務とします。

冷害にも負けない農業政策を

ことしの冷害は天災であるとともに人災でもあり、政策的には、食糧管理制度をなしくずしに廃止する意図ではじめた自主流通米制度と銘柄米奨励にかたよりすぎたことが、被害を大きくした最大の原因です。農業技術の試験、研究もそれを普及する体制も、農業の実際と農家の求めるものを無視して行われてきたところに被害拡大の原因があることもきわめて明らかです。

農政の転換を強く主張して闘います

冷害による損害をうめるためには、損害額の二分の一を土地改良事業を主とした救済土木工事によって補充するとともにこの冷害にも備えます。

米と魚は日本人の命です

国際的漁場から締め出されて、水産業は重大な危機です。沿岸漁場の荒廃を防ぐとともに資源の培養を国の事業として大々的に開発します。魚類安定と流通機構の改善を行います。

むつ小川原開発は断じて許さず

この開発は、自民党と財界の結託による利権開発の典型であり、環境破壊の前提とするこのやり方を許すわけには参りません。今後この追及をゆるめません。

政治革新の大道をひらく 金権腐敗政治の打破・汚職の一掃!

新必勝

日本社会党 中央執行委員長 成田知己

米内山さんの必勝を期す。昭和51年12月5日執行の選挙は、米内山さんへの支持を期す。米内山さんの必勝を期す。米内山さんの必勝を期す。

略歴 上北郡野村村(北北二)村長二期 青森県議会議員 三期 日本社会党青森県本部常務委員 外遊：中国、朝鮮民主主義人民共和国、ソ連 西ドイツ、フランス、メキシコ、キューバ。



無所属 田名部 まさみ 四十一歳

〔基本理念〕

一、自由民主主義の堅持 我々が三十年の歴史の積み重ねによって築き上げた「自由民主主義」は、たとえ、いかなることも守り抜かなければならない。憲法に保障された数々の自由を考へる以前に、人間の本来とした自由民主主義、それが満ち満ちた自由社会を、一層醸成してゆかなければならない。

〔政策〕

一、農業問題 まず、農業社会の安定化のため、農地の増大及び改良、就労時間の短縮と同時に、より一層の生産性の向上に全力をあげる。そのためには、遊休農地や未利用地、山地等の高度で有機的な完全活用を図るべきであり、それと同時に天災や凶作による損害への取り組みを真剣に考え、安心し、農業に励むことが出来るように、完全補償制度の確立を急がなければならぬ。また一方では、金融制度の拡充改善、特に集約的生産組織の育成強化のため、無利息融資のワケを大幅に増やすべきである。

一、経済問題

まさに低成長時代である。脱工業化社会を志向し、安定成長社会への移行をスムーズに図るためには、まず第一にインフレの撲滅に全力をあげなければならぬ。今日、課せられた最大の責務と理解している。特に、経済の谷間にあると言われる中小企業、あるいは零細企業の内容向上、力の蓄積を図ることが肝要であり、そのためには信用保証制度をはじめ金融面の整備拡大に力をそそぐ。

一、厚生問題

保護家庭への扶助を増額するとともに、身障者及び母子家庭、老人家庭などへの完全福祉の実現に努力する。それと同時にこうした人たちの健康増進のために専用の国立病院を設置すべきである。そして就学前の子供、および六十五歳以上の医療費免除を強力に推進する。また、福祉関連の分野で働く人たちの待遇を改善しなければならぬ。

一、文教問題

健全な精神は健全な肉体に宿る。洋の東西を問はず、これは真理である。大いにスポーツを振興させたい。そのために、大衆体育施設の完備を図ると同時に、学校体育施設のより広い解放、体育指導員、スポーツ指導員等の充実、スポーツの法制化等を強く推進したい。また、種々の弊害を生じつつある学歴社会は根本的に是正されるべきであり、教育の根幹は知育・徳育・体育のバランスのとれたものにするべきである。各種学校の資格改善、社会教育、社会体育の振興、特に青少年スポーツの分野には真剣に取り組む。

〔私の主張〕

一、腐敗をなくす政治 政治は国民のためであり、国民のためには、いかに腐敗をなくすか、これが最大の課題である。一、腐敗をなくす政治 二、選挙の改革 三、憲法の改正



田沢吉郎

自由民主党公認衆議院議員立候補者

(五十八才)

いま政治に一番もめられているのは皆さんと私も政治家の間... 信頼関係だと思えます。そのために私は何を措いても、きれいな政治理想の選挙を実現します。また郷土の問題は事の大柄にかかわらず真剣に汗を惜しまずと組み約束は必ず実行します。

私の主張

- きれいな政治、金のかからない選挙を実現します。
○外交と防衛を両輪に日本の独立と平和をまもります。
○困っている地方財政を建て直し、市町村や部落に心のふれ合うふるさとづくりを進めます。
○次の時代の郷土を担う子供を健康な身体と健全な精神の逞しい人間に育てる教育をすすめる、婦人の社会的地位の向上につとめます。
○物価を抑え生活を安定させるため、生鮮食品をはじめ生活必需品の流通を合理化します。
○恵まれない人のために医療年金、生活保護など、社会保障の充実をはかります。
○冷害風害には融資をはじめあらゆる手段をつくして農家の立ち直りをはかります。

私の略歴

- 大正七年一月一日青森県南津軽郡田舎村に生まれる
昭和八年九月 早稲田大学政経学部政治学科卒業
昭和十二年十二月 青森県議会議員就任
昭和三十三年十一月 衆議院議員当選(一回)
昭和三十八年八月 自由民主党総務
昭和四十一年八月 衆議院議員当選(二回)
昭和四十二年五月 自由民主党青森県支部連合会会長
昭和四十四年一月 自由民主党国会対策委員長
昭和四十六年七月 衆議院議員当選(三回)
昭和四十七年七月 衆議院議員当選(四回)
昭和四十八年七月 衆議院議員当選(五回)
昭和四十九年七月 自由民主党副幹事長就任
昭和四十九年七月 自由民主党国会対策特別委員長就任
昭和四十九年七月 衆議院議員当選(六回)
昭和四十九年七月 衆議院議員当選(七回)



日本社会党
こしや 政一
まさいち
53才

金権腐敗政治にトドメを刺し 働く者の汗が報われる政治を

ロッキード事件の灰色高官がウヤムヤにされ、児玉ルートや次期対潜哨戒機にからむ疑惑が、何ら解明されないまま臨時国会は閉じました。これは自民党全体のロッキード隠しによるものであり、特にフアシズムや防衛力と結びついた金権腐敗政治を、国民の目からひた隠しに隠そうとしたものであります。

一、防衛力の強化よりも食糧自給体制の確立を

わが国の農産物輸入を取り扱っているのが、悪名高き丸紅を始めとする大商社であり、これにも大きな疑惑がもたれていました。その年間総額は三兆三千億に昇り、政治献金とかワイロの大部分は、ロッキード事件の十倍以上に達しています。世界的な食糧危機の中で、食糧は石油とともに戦略物資といわれ、先進資本主義諸国でもその自給率向上のために全力をつくして取り組んでいます。わが国では昭和三十五年以来の、農基法による自民党政政によって、農家戸数は五〇〇万戸に減少し、特に専業農家は僅か一〇〇万戸に減少し、半分以上の六千万人は、外国から輸入する日本人の食糧のうち、半分は輸入に頼っています。食糧自給体制の確立が根本であり、わが国政治の当面する最大の課題であります。そのためには、必要を財政負担を国が負いながら、農基法農政を次のように抜本的に改めます。

- 一、むつ小川原開墾のような農用適地の企業による買収や、ゴルフ場などの進出を規制し、吐き出さず、農用可能地三百万ヘクタールを造成し、農地を現在の二倍以上にします。また禁墾整備をすすめる高利用をはかります。
二、主要農産物の生産者価格を、都市労働者名目の賃金で保障し、農民が出稼や兼業をしなくても、農業だけで生活できるようにします。
三、沿岸漁業育成事業団を設け、沿岸漁場の開発をはかるとともに、生産、加工、流通機構等を改革し、水産物価格保障制度を確立し、漁民の生活を守ります。
四、生産農漁民の自発性を尊重し、農協、漁協等の組織が生産共同体として機能するようにします。食費制度を完全に適用し、生産者、消費者ともに家計が安定できる価格で供給します。

二、テスト教育をなくし豊かな人間性を

昭和四十六年六月の中央教育審議会の答申による、国家主義、能力主義、管理主義の教育に反対し、憲法、教育基本法にもとづいた教育、すべての子どもを大切に教育、現場の自主性を尊重する教育を実現させます。そのために、受験地獄を解消し、学歴社会を是正する教育制度に改めます。

- 一、大学は何れの大学でも講義修得単位数によって卒業資格を得るものとす。特定大学の学歴が生ずりてまわることのないようにします。
二、希望者が全員入学できるように高校を増設し、小中学校と同じような学区制とします。
三、私学助成を拡大し、国公私立何れでも個人負担に差がないようにします。
四、奨学制度を拡充し、教育の機会均等をすすめます。

12月5日衆議院議員総選挙投票日

この一票 あなたが 政治の主人公

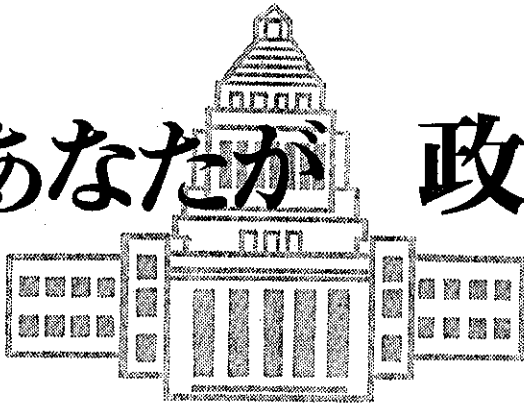

●投票時間/午前7時から午後6時まで (一部の投票所で開閉時刻が変更になっている場合がありますからご注意ください)

この選挙公報は、候補者から提出された原稿をそのまま写真複製して印刷したものです。



自由民主党公認 竹内 黎一 五十才

◆いつも国民のフトコロを

今回の総選挙は、4年の任期満了の形をとっていますが、実際には、ロッキード選挙であることは明白です。ロッキード事件は、まことに残念な、不名誉な事件です。私も自民党の一員として、心からおわび申しあげます。このロッキード事件について、私はある人から、次のような批判を聞いたことがあります。

「政治家はいつも国民のフトコロのことを考える、しかし政治家は自分のフトコロしか考えない。いったい我々に、政治家と呼べる人は存在するのだろうか」

なんとも耳に痛い言葉です。しかし、国民の声だと思えます。どうしたらこの政治不信を解消し、きれいな政治、金のかからぬ選挙を実現できるのでしょうか。その第一は、政党や政治家、特に私たちが自民党が深刻に反省し、政治的責任を明らかにすることです。それと同時に、金権政治防止のための、制度の改革も必要です。その方法としては、贈賄の罪をもっと重くしたり、政党中心の選挙を進める等の手段もありますが、なんとしても企業政治を禁止することです。金をパイプに、企業と政治がゆるゆるするところから、腐敗がはじまります。広く個人から浄財を集め、ヒモのつかない金で政党を運営することとは、諸外国では、みながやっていることで、日本にできないわけはありません。やるべきことは、やってみせる。私は勇気をもって、政治の浄化に取り組む、国民に対し正直な、しかも思いやりのある政治の実行をお約束いたします。

(税の不公平をなおそう)

いま、国民が、もっとも不満に感じているのが、税の不公平です。酒税と煙草税の不公平は、社会的公正を確保する第一歩は、まずこれを是正することです。確かに酒税特別措置、菓子酒分離など、現行の税制には問題点があり、外からの圧力に屈せず、メスを入れる必要があります。いわれる酒税増徴も、緊急のこととして、断行しなければなりません。

インフレも不公平を拡大いたします。いままの物価の動向は、要諦だと思えます。物価高の原因は、いろいろの要素が複雑にからみあっているだけに、注射一本でOKというわけにはいきません。しかし、物価の安定は、すべての政策の基礎、政治の最優先課題です。私は、あらゆる政策の手段を動員して、インフレ退治、物価の長期安定に全力投球し、皆様の家計を守ります。

また、独占法の強化、多国籍企業の規制も、公正確保の大事を面していますが、これとあわせて、分業調整法を速やかに制定して、大企業との協業から、地元の中企業を守り、規制・金融・協業化等を通じて、中小企業の体質改善を一層進めます。

(頼れる年金を)

低成長を理由に、福祉をストップすることは許されません。財源があるからサボりをする、ないから止める、それは愚劣であって、福祉ではありません。この意味で、老人医療の無料継続するのは、当然のことです。誰にでも訪れる老年、老後生活の中核は年金です。いまの年金制度は、複層的な年金で、デフォルトがあります。これを整理統合して、誰にでも平等で、計算も簡単な、基礎年金に早急に移行することが肝心です。老齢福祉年金、恩給等も大幅に改善します。また身心にハンディキャップを持つ人々に、一層愛の手をさしあげるべく、福祉施設等の職員の手当に報いるために、処遇の改善と専門職化をお約束いたします。

国民の健康を守るため、成人は毎年、誕生日には無料の健康診断を受けられる道を開き、本県にも多い脳卒中を半減させる行動プランを5年以内で実行します。そして、へき地医療対策を前進させ、救急休日夜間診療体制の整備を進めます。

なお、お国神社の国家維持を実現します。

(出稼ぎのない村づくり)

今年の冷害や強風で、大きな被害を受けた農家の皆さんに、心からの御見舞いを申し上げます。自民党は、もともと農民党、農村党です。出稼ぎのない、寒い村づくりを目標に、農民とともに考え、その先頭に立ち、実行します。ここに自民党再生の道があると、私は確信しています。

まず米の問題ですが、青森県を食糧基地、米の生産地として、ハッキリ位置づけ、米の不安を解消する、米の増産、米の生産者米価を高めること、農産物生産を大いに支えます。また、基盤整備などの農業投資を大いに支えます。工場の早期完成を促し、後継者育成に、力を入れます。通年進行協力金もふやし、農業金融をもっと充実し、食糧自給率は75%を目指し、不足している農産物の振興をはかります。

本県のリンゴは第2世紀を迎えましたが、これからの道は、生産流通両面の改善をはかって、その大発展を進めることです。果樹共済をもっと強力なものにし、ふるい病などの病害対策をあわせて、老朽化している樹園地の土壌改良を重点に、よりあげます。

また、水産業ではボストン海産物時代に備え、第6次漁港整備計画を中心に、漁港漁業の安定をはかり、林業では第二次構造改善を拡充します。

略歴 大正15年黒石市生。旧弘高。東大から、昭和23年毎日新聞に入社、約13年間政治記者として勤めた。衆議院議員選挙4回、外務、経済企画庁次官をつとめ、現在青森県、国会では社務委員として一貫して福祉に取り組む。

生涯を津軽の発展と国政革新の事業に



日本共産党 津川武一

●今こそ国政の革新を

おかげさまで、この七年間国会議員として元気に活動することができました。心から御礼申し上げます。

私は、大企業本位の国政を国民本位のものに転換させるため、また、津軽の働く人々の声に胸を打たれるため一生けんめい努力してきました。

戦後最大の疑獄、ロッキード事件であきらかになった金権腐敗政治のありさまは、自民党の政治では、もはや日本は救いようのないことを示しています。今こそ、共産党や働く人々の統一の力(革新統一戦線)で、自民党政治にかわる民主連合政府をつくらなくてはなりません。

日本共産党は、大企業とくされぬ、ただ一つの清潔な党であり、真の革新と国民の党です。

日本共産党の私を皆さんの大きな力で三たび国会に送って下さることを心から御願いたします。

●私の公約

金権・腐敗政治をなくし、清潔な政治の確立を

小佐野の二審判決を調査し、今後の追求の道をひらきませんが、ロッキード事件は引き続き究明されなければなりません。

大企業から政治献金を禁止し、高級官公の天下りをやめさせ、大企業と政治の癒着を断ち切ります。

物価を安定させ、社会保障の充実を

大企業削減の原資を明らかにして価格のつり上げをおさし、国鉄、電通料、消費者保護と公共料金値上げをやめさせます。

失業者を救済し、奨学金の貸付を止めさせます。

国民年金は、失業者月8万円に引き上げ、老人医療費の無料化をすすめます。

農林漁業 中小企業を発展させるために

農林漁業を国の基幹産業として位置づけ必要投資を行います。

冷害やリンゴ病害対策を強化し、米および米以外の農産物の価格保障制度を充実させ、農産物、肥料、農機、農機整備などの価格の不安定を抑制し、大企業とくされぬ中小企業への優遇を断ち切ります。

出稼者の労働条件の改善と留守家族を守るための努めます。

百貨店、大手スーパーなどの中小企業分野への進出を規制し、中小企業への融資制度を改善します。

民主主義と自由を守ります

国会議員民主主義をしっかりと守り発展させます。

憲法改正を断ち切り、自民党が主としている。少い得票で多くの議席を占める小選挙区制をやめさせます。

教育を充実させ、文化を発展させます

進歩文化を子供達を守り、おくれや非行を出さない教育をすすめます。

人間の生命と基本的人権の尊重を中核とする民主的価値の確立に努めます。

学歴差別をなくすため、学校と社会のそれぞれの役割を正します。

日本と津軽のすぐれた文化遺産を守り発展させます。

安保条約をなくし、平和、中立の日本を築きます

日米軍事協定を廃止し、内閣の増強をすすめます。

自主、平和外交を推進し、千島問題の解決をはかります。

津川 さん さんを
津川 さん さんを
津川 さん さんを

津川 さん	津川 さん	津川 さん	津川 さん	津川 さん	津川 さん	津川 さん	津川 さん	津川 さん	津川 さん
津川 さん	津川 さん	津川 さん	津川 さん	津川 さん	津川 さん	津川 さん	津川 さん	津川 さん	津川 さん
津川 さん	津川 さん	津川 さん	津川 さん	津川 さん	津川 さん	津川 さん	津川 さん	津川 さん	津川 さん

★私の略歴★

- 浪岡町町内に生る。旧弘高中、弘高、東大医学部卒業、現在健生病院院長。
- 文学評論の著書多数、読者文学賞、サンデー毎日大衆小説賞受賞。
- 原稿2期、衆議院議員選挙2回、農林水産省理事、災害対策委員、昭和7年東大在学中共産党に入党、現在中央委員兼農漁民部部長、党県副委員長。

12月5日衆議院議員総選挙投票日



みんなそろってきれいな選挙

●投票時間/午前7時から午後6時まで (一部の投票所で開閉時刻が変更になっている場合がありますからご注意ください)

この選挙公報は、候補者から提出された原稿をそのまま写真複製して印刷したものです。

藤重光

大正二年二月八日生

最高裁判所判事
昭和一〇年 東大法部卒業
昭和二年から昭和三年まで 東大法部助教授
昭和三年から昭和四年まで 東大法部教授
昭和四年四月から一〇月まで 東大法部教授
昭和四年九月から一〇月まで 東大法部教授
昭和四年九月から一〇月まで 東大法部教授

大塚喜二郎

明治四三年二月五日生

最高裁判所判事
昭和一〇年二月 弁護士資格取得
二〇年 四月 中央大学法学部講師
二二年 四月 第一東京弁護士会副会長
二四年 四月 日本弁護士連合会事務局長
二五年 五月 国連人権委員会に日本代表として出席
同年 同月 第一東京弁護士会人権擁護委員会委員
同年 七月 I. B. A. 総会(サルツブルグ)出席
三六年 三月 法学博士
同年 四月 司法修習所教官
同年 四月 日本弁護士連合会副会長
同年 四月 第一東京弁護士会会長
四六年 四月 法制審議会委員
同年 五月 司法修習生考試委員会委員
四八年 二月 最高裁判所判事

環昌一

明治四五年四月二日生

最高裁判所判事
昭和一〇年 東京帝國大学法学部卒業
二〇年 五月 司法官候補
二二年 二月 判事
二二年 八月 前橋 東京各地方裁判所判事を兼任
二三年 二月 最高裁判所事務局長(後に事務総局長)第一課長、後に判事局長を兼任
二九年 八月 日米合同法律研究のため米國に出張、その間國際會議の日本政府代表代理
三二年 一月 司法官候補
三四年 八月 東京各地方裁判所判事
三六年 六月 日本法に關する會議参加のため米國に出張
四二年 九月 津地方、家庭裁判所判事
四三年 三月 東京高等裁判所判事
四七年 五月 東京家庭裁判所判事
四八年 一月 福岡地方裁判所判事
五〇年 六月 大阪高等裁判所判事
五〇年 二月 最高裁判所判事

服部高顯

大正元年一〇月一日生

最高裁判所判事
昭和一〇年 三月 東京帝國大学法学部卒業
二〇年 五月 司法官候補
二二年 二月 判事
二二年 八月 前橋 東京各地方裁判所判事を兼任
二三年 二月 最高裁判所事務局長(後に事務総局長)第一課長、後に判事局長を兼任
二九年 八月 日米合同法律研究のため米國に出張、その間國際會議の日本政府代表代理
三二年 一月 司法官候補
三四年 八月 東京各地方裁判所判事
三六年 六月 日本法に關する會議参加のため米國に出張
四二年 九月 津地方、家庭裁判所判事
四三年 三月 東京高等裁判所判事
四七年 五月 東京家庭裁判所判事
四八年 一月 福岡地方裁判所判事
五〇年 六月 大阪高等裁判所判事
五〇年 二月 最高裁判所判事

栗本一夫

明治四五年五月二七日生

最高裁判所判事
昭和 九年 一月 高等試験司法科試験合格
一〇年 三月 東京帝國大学法学部卒業
同年 五月から 司法官候補を経て東京、仙台、東京各地方、区裁判所判事を兼任(この間、判事局長、陸軍少佐、終戦連絡中、事務局長、司法官候補等をしたことがある)
二二年 一月 司法官候補
二三年 二月 最高裁判所事務局長(第一課長、その後事務局長と改称)
二五年 八月 東京各地方裁判所判事
三八年 九月 最高裁判所事務局長(局長)
四三年 三月 福岡地方、家庭裁判所判事
四三年 九月 東京高等裁判所判事
四七年 二月 福岡地方裁判所判事
四八年 三月 名古屋高等裁判所判事
五一年 五月 最高裁判所判事

右のほか、最高裁判所判事に就任する前に兼任した地位として、日本学術会議議員、東京文理大(東京教育大の前身)、京大、名大、北大、中大、法大等の講師、ミシガン大(アメリカ)の客員講師、宛泰対策審議会、公費控除調査会(以上、内閣)、学術奨励審議会、社会教育審議会、大学設置審議会(以上、文部省)、法制審議会、矯正保護審議会(以上、法務省)、中央児童福祉審議会、中央精神衛生審議会、中央衛生保護審議会(以上、厚生省)、労働関係法研究会(労働省)等の委員、中央労働委員会の公益委員、なお、戦後、司法官(法務省の前身)の嘱託として、刑事訴訟法の立案に關し、國際學會出席のため、東西ヨーロッパ、南北アメリカおよびアラブの諸國に數回出張、最高裁判所において関与した主要な裁判
五〇・三〇(大法廷) 薬局開設の許可の基準として地域の制限を定めた憲法改正案の違憲論議
五〇・五二(第一小法廷) 疑わしいときは被告人の利益に、は再び請求理由にもあてはまる。
五〇・八六(第一小法廷) 被告人の責めに帰することのできな長期の遅延があるの違憲(迅速な裁判)違反、公訴棄却が相当(わたくしの意見)
五〇・九一(大法廷) デモ行進の規制につき、「表現の自由との関連で国民一般に対して有するかも知れない萎縮的、抑止的作用」がとくに考慮されるべきことを強調(わたくしの意見)
五〇・一一二(第一小法廷) 尊厳に対する傷害致死をとくに重く罰するの違憲(わたくしの意見)
五〇・二一九(第一小法廷) 補強証拠がないのに共犯者の自由だけで有罪にはできない。(わたくしの意見)
五〇・四一(大法廷) 一票の価値の平等の見地から衆議院議員の選挙区・議員定数に關する公職選挙法の規定は違憲(ただし無効とはいえない)。(多数意見)
五〇・五二(大法廷) 「表現の自由を憲法によって制限する結果となるような事態」の発生を警戒(わたくしの意見)
主な著書
「法学入門」「刑法綱要(総論・各論)」「刑事訴訟法綱要」「新刑罰訴訟法綱要」「条解刑罰訴訟法(上巻)」「訴訟状態と訴訟行為」「刑法と刑事訴訟法との交錯」「刑法の近代的发展」「刑法紀行」その他
憲法の本質は「いつといつに裁判をするか」。

最高裁判所において関与した主要な裁判
昭和三七年の衆議院議員選挙は、人口過密地域の選挙人の投票の価値と人口過疎地域のそれとが合理性を欠く程度に不平等であつて、その議員定数配分規定は違憲であるが、これは違憲無効論を主張した。すなわち、多数意見は、右配分規定の一部の違憲は全体の違憲となつて、前提のもとに違憲判決の法理により有効性を採つたが、私は、右配分規定のうち千葉県一区に關する部分の違憲無効とし、事情判決法理の適用に反対した(五裁判官の一人)。
五〇・二二(第一小法廷) 自動車の販売ルート(小売販売業者、ユナイター(一般購入者)となつており、ユナイターが削減代金全額を支払って自動車の所有権を留保している場合において、サブデューラーの代金不払のためユナイターが所有権を主張して自動車の返還請求をしたとして、ユナイターはサブデューラーに代金支払を求めた理由によりこれを拒むことができる(権利濫用論による消費者保護)。
四九・三・一五(第二小法廷判決) 砂川事件に参加して刑金一千円の有罪判決を受けたことを理由とする懲戒解雇の効力について、雇主が大規模な生産会社であり、被解雇者はその一工員である等の事情を総合してこれを無効とした。
四九・四・一(第一小法廷判決) 公務員の職務濫用罪にかんする告訴、告発等によつて進められた準起訴の公判手続の問題につき、国民意識の観点から補正意見を述べた。
債権
憲法と良心にしたがい、公正・迅速な裁判に努め国民の信頼にこたへること、とくに三七年の弁護士生活の体験に基づいて、国民の基本的人権の擁護を重んじ、社会正義の表現をはかりたい。
趣味
読書、スポーツ、書道、邦楽(以上どれも下手)。

最高裁判所において関与した主要な裁判
昭和三七年の衆議院議員選挙は、人口過密地域の選挙人の投票の価値と人口過疎地域のそれとが合理性を欠く程度に不平等であつて、その議員定数配分規定は違憲であるが、これは違憲無効論を主張した。すなわち、多数意見は、右配分規定の一部の違憲は全体の違憲となつて、前提のもとに違憲判決の法理により有効性を採つたが、私は、右配分規定のうち千葉県一区に關する部分の違憲無効とし、事情判決法理の適用に反対した(五裁判官の一人)。
五〇・二二(第一小法廷) 自動車の販売ルート(小売販売業者、ユナイター(一般購入者)となつており、ユナイターが削減代金全額を支払って自動車の所有権を留保している場合において、サブデューラーの代金不払のためユナイターが所有権を主張して自動車の返還請求をしたとして、ユナイターはサブデューラーに代金支払を求めた理由によりこれを拒むことができる(権利濫用論による消費者保護)。
四九・三・一五(第二小法廷判決) 砂川事件に参加して刑金一千円の有罪判決を受けたことを理由とする懲戒解雇の効力について、雇主が大規模な生産会社であり、被解雇者はその一工員である等の事情を総合してこれを無効とした。
四九・四・一(第一小法廷判決) 公務員の職務濫用罪にかんする告訴、告発等によつて進められた準起訴の公判手続の問題につき、国民意識の観点から補正意見を述べた。
債権
憲法と良心にしたがい、公正・迅速な裁判に努め国民の信頼にこたへること、とくに三七年の弁護士生活の体験に基づいて、国民の基本的人権の擁護を重んじ、社会正義の表現をはかりたい。
趣味
読書、スポーツ、書道、邦楽(以上どれも下手)。

最高裁判所において関与した主要な裁判
昭和三七年の衆議院議員選挙は、人口過密地域の選挙人の投票の価値と人口過疎地域のそれとが合理性を欠く程度に不平等であつて、その議員定数配分規定は違憲であるが、これは違憲無効論を主張した。すなわち、多数意見は、右配分規定の一部の違憲は全体の違憲となつて、前提のもとに違憲判決の法理により有効性を採つたが、私は、右配分規定のうち千葉県一区に關する部分の違憲無効とし、事情判決法理の適用に反対した(五裁判官の一人)。
五〇・二二(第一小法廷) 自動車の販売ルート(小売販売業者、ユナイター(一般購入者)となつており、ユナイターが削減代金全額を支払って自動車の所有権を留保している場合において、サブデューラーの代金不払のためユナイターが所有権を主張して自動車の返還請求をしたとして、ユナイターはサブデューラーに代金支払を求めた理由によりこれを拒むことができる(権利濫用論による消費者保護)。
四九・三・一五(第二小法廷判決) 砂川事件に参加して刑金一千円の有罪判決を受けたことを理由とする懲戒解雇の効力について、雇主が大規模な生産会社であり、被解雇者はその一工員である等の事情を総合してこれを無効とした。
四九・四・一(第一小法廷判決) 公務員の職務濫用罪にかんする告訴、告発等によつて進められた準起訴の公判手続の問題につき、国民意識の観点から補正意見を述べた。
債権
憲法と良心にしたがい、公正・迅速な裁判に努め国民の信頼にこたへること、とくに三七年の弁護士生活の体験に基づいて、国民の基本的人権の擁護を重んじ、社会正義の表現をはかりたい。
趣味
読書、スポーツ、書道、邦楽(以上どれも下手)。

最高裁判所において関与した主要な裁判
昭和三七年の衆議院議員選挙は、人口過密地域の選挙人の投票の価値と人口過疎地域のそれとが合理性を欠く程度に不平等であつて、その議員定数配分規定は違憲であるが、これは違憲無効論を主張した。すなわち、多数意見は、右配分規定の一部の違憲は全体の違憲となつて、前提のもとに違憲判決の法理により有効性を採つたが、私は、右配分規定のうち千葉県一区に關する部分の違憲無効とし、事情判決法理の適用に反対した(五裁判官の一人)。
五〇・二二(第一小法廷) 自動車の販売ルート(小売販売業者、ユナイター(一般購入者)となつており、ユナイターが削減代金全額を支払って自動車の所有権を留保している場合において、サブデューラーの代金不払のためユナイターが所有権を主張して自動車の返還請求をしたとして、ユナイターはサブデューラーに代金支払を求めた理由によりこれを拒むことができる(権利濫用論による消費者保護)。
四九・三・一五(第二小法廷判決) 砂川事件に参加して刑金一千円の有罪判決を受けたことを理由とする懲戒解雇の効力について、雇主が大規模な生産会社であり、被解雇者はその一工員である等の事情を総合してこれを無効とした。
四九・四・一(第一小法廷判決) 公務員の職務濫用罪にかんする告訴、告発等によつて進められた準起訴の公判手続の問題につき、国民意識の観点から補正意見を述べた。
債権
憲法と良心にしたがい、公正・迅速な裁判に努め国民の信頼にこたへること、とくに三七年の弁護士生活の体験に基づいて、国民の基本的人権の擁護を重んじ、社会正義の表現をはかりたい。
趣味
読書、スポーツ、書道、邦楽(以上どれも下手)。

