

1. 市町村別概要



	所在地 〒030-8555 青森市中央1-22-5 電話 (017) 734-1111 F a x (017) 734-6865	木 あおもりとどまつ	花 はまなすの花	鳥 ふくろう
	首長 にし ひでき 西 秀記 (60歳) 第1期 任期 令和9. 6. 3	姉妹都市提携 <フシニア提携> 函館市・北海道(平1.3.13) <友好交流提携> ケナケメド市・ハンガリー(平6.8.4) 平澤市・大韓民国(平7.8.28) 福久高野・鹿児島県(平12.8.5) 大連市・中華人民共和国(平16.12.24) 中野区・東京都(平26.4.9) 新竹県・台湾(平26.10.17)	昆虫 ホテル	
副市長 赤坂 寛 横山 英大	議長 奈良岡 隆	沿革 (旧青森市) 昭31.4.1市制施行 昭34.6.1編入 湯川町 昭36.4.1編入 滝内村 昭39.5.30編入 大野村 昭39.1.1編入 筒井町 横内村 東房村 高田村 昭39.1.15編入 浜館村 荒川村 昭39.3.1編入 新橋村 野内村 昭31.9.1編入 後藤村 昭57.10.1編入 野内村 (旧浪岡町) 昭15.6.1町制施行 昭28.12.15合併 浪岡町 大杉村 野沢村 女鹿沢村 五郷村 昭31.9.30編入 七和村大字石川		
議員 現議員数 (9) 32	条例定数 [32]	任期 令和 8. 11. 25	地域指定 ② ③ ④ ⑤ ⑥ ⑦	

(令和6年12月31日現在)

【人口】

(人、世帯)

区分	人口	世帯数
22. 10. 1 (国調)	299, 520	119, 413
27. 10. 1 (国調)	287, 648	118, 234
R2. 10. 1 (国調)	275, 192	118, 483
R6. 4. 1 (住基)	265, 073	136, 059

【産業構造】 (R2国調)

(人、%)

区分	就業人口	構成比
第1次産業	3, 432	2. 8
第2次産業	17, 964	14. 5
第3次産業	102, 517	82. 7
計 (分類不能分含む)	127, 394	

構成比は分母から分類不能分を除いて算出

【人口動態】 (R2国調)

人口密度	333. 7人/km ²
人口伸率	△ 4. 3 %
0～14歳人口割合	10. 6 %
65歳以上人口割合	32. 0 %

【行政区域面積】 (R5. 10. 1現在)

824. 61 km ²

【職員数】 (R5. 4. 1現在)

(人)

普通会計計	1, 422
一般行政部門	1, 180
特別行政部門	242
公営企業等会計計	1, 032
合計	2, 454

【一般行政職平均給料月額等】 (R5. 4. 1現在)

一般行政職平均給料月額 (百円)	3, 152
平均年齢 (歳)	42. 4
平均経験年数 (年)	20. 3

【行政機構】

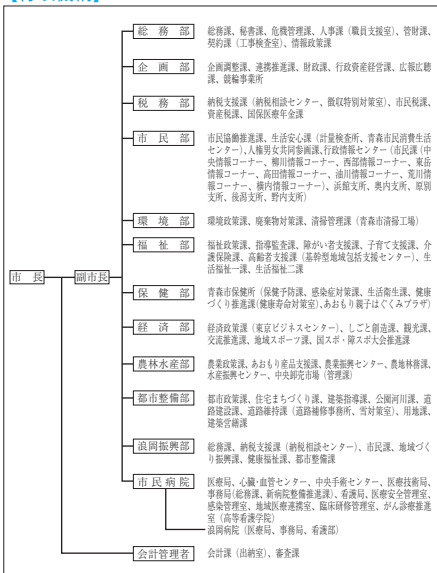

【主な歳入歳出】

(百万円、%)

区 分	R6年度 当初	構成比	R4年度 決算	構成比
歳 入 計	125,584	100.0	137,546	100.0
地 方 税	33,563	26.7	34,298	24.9
地 方 交 付 税	28,839	23.0	29,230	21.3
国・県 支 出 金	38,592	30.7	46,888	34.1
地方債(臨財債除く)	3,502	2.8	4,594	3.3
臨時財政対策債	702	0.6	2,215	1.6
繰 入 金	3,400	2.7	1,938	1.4
そ の 他	16,986	13.5	18,383	13.4
歳 出 計	125,584	100.0	132,020	100.0
義 務 的 経 費 計	71,564	57.0	70,880	53.7
人 件 費	13,927	11.1	13,624	10.3
扶 助 費	45,199	36.0	44,330	33.6
公 債 費	12,438	9.9	12,926	9.8
投 資 的 経 費 計	6,705	5.3	9,020	6.8
普 通 建 設 事 業 費	6,705	5.3	8,993	6.8
そ の 他 経 費 計	47,315	37.7	52,120	39.5
物 件 費	15,618	12.4	15,770	12.0
補 助 費 等	13,772	11.0	17,875	13.5
繰 出 金	12,237	9.8	11,699	8.9
そ の 他	5,688	4.5	6,776	5.1

【財政指数】(R4年度決算) (百万円、%)

標準財政規模	68,037
財政力指数	0.556
経常収支比率	89.8
基金現在高	10,055
財政調整基金	5,585
減債基金	258
対標準財政規模 [※]	8.6%
その他特定目的基金	4,212
地方債現在高(臨財債含む)	123,425
地方債現在高(臨財債除く)	73,674

※対標準 = $\frac{\text{財政調整基金} + \text{減債基金}}{\text{標準財政規模}} \times 100$

【健全化判断比率】(R4年度決算) (%)

実質赤字比率	- (11.25)
連結実質赤字比率	- (16.25)
実質公債費比率	12.1 (25.0)
将来負担比率	77.6 (350.0)

() 内は早期健全化基準

【歳入(収入)内訳】(R6年度当初予算)

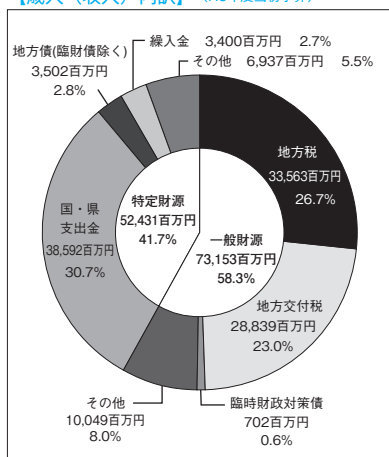

【歳出(支出)内訳】(R6年度当初予算)

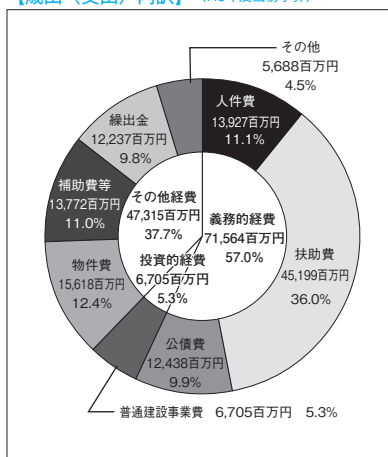

【財政比較分析表】 (R4年度普通会計決算)

項 目	青森市	類似団体	県内平均
財政力(財政力指数)	0.56	0.78	0.34
財政構造の弾力性(経常収支比率)	89.8%	92.0%	91.0%
公債費負担の状況(実質公債費比率)	12.1%	5.2%	9.7%
将来負担の状況(将来負担比率)	77.6%	18.2%	47.1%
給与水準(ラスパイレース指数)	96.8	99.4	96.3
定員管理の状況(人口千人当たり職員数)	5.30人	6.46人	7.35人
人件費・物件費等の状況(人口1人当たり人件費・物件費等決算額)	128,014円	132,051円	163,115円

【税収の状況】 (R4年度決算)

(百万円、%)

区 分	税収計	市 町 村 民 税			固 定 資 産 税				その他計
		個 人	法 人	計	土 地	家 屋	償却資産	計	
収入済額	34,298	12,286	2,738	15,024	4,458	8,143	3,385	15,986	3,288
(構成比)	(100.0)	(35.8)	(8.0)	(43.8)	(13.0)	(23.7)	(9.9)	(46.6)	(9.6)
徴収率	95.4	95.8	98.9	96.3	94.0	94.0	94.0	94.0	98.6

【公営企業会計の状況】 (R4年度決算)

(百万円、%)

会計名(法 適)	総収益	総費用	純 損 益	他会計繰入金	資金不足比率
病院事業会計	11,676	11,693	△ 18	1,797	0.5
自動車運送事業会計	2,300	2,396	△ 97	447	7.9
水道事業会計	5,778	5,488	290	10	—
青森市下水道事業会計	8,070	7,497	574	2,273	—
青森市農業集落排水事業会計	366	319	46	172	—
会計名(法非適)	歳 入	歳 出	形式収支	他会計繰入金	資金不足比率
卸売市場事業特別会計	865	859	6	255	—
宅地造成事業特別会計	319	225	94	—	—
駐車場事業特別会計	273	242	31	172	—

【公共施設等整備状況】 (R4年度公共施設状況調査等) (%、㎡)

(カ所)

道 路 改 良 率	37.7
道 路 舗 装 率	67.8
都市公園等(人口1人当たり面積)	19.0
上 水 道 等 普 及 率	101.2
汚 水 処 理 施 設 整 備 率	87.4

児童福祉・教育	保育所	50	文化	体育館	6
	幼稚園	24		プール	6
	こども園	49		陸上競技場	1
	小学校	42		野球場	5
	中学校	21		病院	19
文化	市民会館等	4	医療	病床数	4,234
	公民館	42		診療所	339
	図書館	1			

※文化施設は市町村立分のみ

【令和6年度主要施策】

(百万円)

項 目	事 業 概 要	当初予算
共同経営・統合新病院整備検討事業	青森県と青森市の共同経営・統合新病院に係る基本構想・計画を策定するとともに、統合新病院の整備に向けた具体的な検討に着手します。	107
旧青森国際ホテル跡地地区第一種市街地再開発事業	青森駅前前の活性化を目的として、閉店したホテルと老朽化した店舗等を共同化・集約化し複合施設を一体的に整備する事業を支援します。	570
福祉館改築事業	青森市ファシリティマネジメント推進基本方針に基づき、老朽化した福祉館の計画的な建て替えを進めます。	22
デマンド交通運行実証実験事業	公共交通空白地域等を対象として、利用者ニーズに対応した持続可能な公共交通を検討するため、AIデマンド交通の実証実験を実施します。	59
青森市畜場建替事業	火葬炉前ゾーンと控室ゾーンを一つのユニットとし、各ユニットを分離配置し、プライバシーに配慮した新畜場へと建て替えます。	325

【令和6年度ユニークソフト事業】

(千円)

項 目	事 業 概 要	当初予算
八甲田牛生産力向上事業	八甲田牛（日本短角種）の生産力と収益力を更に高めるため、優良な繁殖素牛の導入・育成や農家への市有繁殖牛の貸付を行います。	12,161
みなとまち・あおり誕生400年推進事業	みなとまち・あおりの誕生400年を記念した事業として、歴史振興や賑わいの創出を図るため、官民が一体となったプロジェクトを進めます。	7,825
浪岡地区移住・定住促進事業	浪岡地区への移住・定住の促進のため、空き家をリノベーションした移住・ワーケーション体験施設の整備・運営等を実施します。	12,107
ねぶたアートフェスティバル2024開催事業	ねぶた独自の美意識や技、創造性をリスペクトし、ねぶたの技法を活かしたクラフトアートイベントを開催します。	20,988
松原地区まちづくり推進事業	文化的資源を擁する松原地区のまちづくりビジョンの策定に向けた有識者会議開催と、棟方志功記念館の活用検討に向けた建物の現況調査を行います。	14,209

【祭・行事】

あおり桜マラソン（4月中旬）、青森春まつり（4月中旬～4月下旬）、AOMORI春フェスティバル（4月下旬）、浅虫温泉花火大会（7月最終日曜日）、青森ねぶた祭（8月2日～7日）、青森花火大会（8月7日）、浪岡北島まつり（8月中旬、9月上旬）、青森市産りんご大市（11月下旬）、リンクステーションヒルズ雲谷スキーの日（1月上旬）、雪だ！灯りだ！芸術だ！あおり冬のワンダーランド（12月中旬～2月上旬）、リンクステーションヒルズ雲谷ウィンターフェスティバル（3月上旬）

【主な施設】

ねぶたの家ワ・ラッセ、浪岡交流センター「あびねす」、リンクステーションヒルズ雲谷、中世の館、八甲田山雪中行軍遭難資料館、道の駅（「浅虫温泉」ユース浅虫、「なみおか」アップルヒル）、縄文の学び舎・小牧野館、あおり北のまほろば歴史館、森林博物館、健康の森花園プラザ、青函連絡船メモリアルシップ八甲田丸
--

【名所・旧跡・著名人】

名 所	八甲田連峰、酸ヶ湯温泉、浅虫温泉
旧 跡	三内丸山遺跡、小牧野遺跡、浪岡城跡、高屋敷館遺跡
著 名 人	棟方志功（版画家）、淡谷のり子（歌手）、石館守三（業学）、三浦雄一郎（プロスキーヤー）、鳴戸俊英（元横綱「隆の里」）

【名産・特産品】

農 林 水 産 物	ホタテ（旬：6月～8月）、あおりカシス（旬：7月）、バスアラコーン（旬：8月）、りんご（旬：9月～11月）、ナマコ（旬：11月～1月）、八甲田牛
伝 統 工 芸 品	津軽塗、ガラス工芸品、こぎん刺し
そ の 他	海産物加工品、銘酒（田酒・喜久泉）

	所在地 〒036-8551 弘前市大字上白銀町1-1 電話 (0172) 35-1111 F a x (0172) 35-7956		木 りんご	花 さくら	鳥 ー
	首 長 さくらだ ひろし 櫻田 宏 (65歳) 第2期 任期 令和8. 4. 15		姉妹都市提携 斜里町 北海道 H18. 11. 15 太田市 群馬県 H18. 11. 15		
副市長	田中 泰宏	議長	尾崎 寿一		
議員	現議員数 (4) 28	条例定数 [28] 28	任期 令和 9. 4. 30		
			沿革 (旧弘前市) 明治22年4月 市制施行 昭和29年3月 編入 清永村 和徳村 豊田村 福越村 千年村 東日屋村 昭和30年3月 鷹代村 野野村 新和村 新沢村 高杉村 昭和32年9月 (旧岩木町) 合併 岩木町 大蒲村 駒越村 昭和36年2月 町制施行 (旧相馬村) 町制施行 明治22年7月 村制施行 平成18年2月 合併 弘前市、岩木町、相馬村		
			地域指定 (過) (振) (農) (畜) (特)		

(令和6年12月31日現在)

【人口】 (人、世帯)

区 分	人 口	世帯数
22. 10. 1 (国調)	183, 473	70, 142
27. 10. 1 (国調)	177, 411	71, 152
R2. 10. 1 (国調)	168, 466	71, 022
R6. 4. 1 (住基)	160, 019	79, 922

【産業構造】 (R2国調) (人、%)

区 分	就業人口	構 成 比
第1次産業	10, 917	13. 8
第2次産業	12, 995	16. 5
第3次産業	54, 926	69. 7
計 (分類不能分含む)	82, 826	

構成比は分母から分類不能分を除いて算出

【人口動態】 (R2国調)

人口密度	321. 4 人/km ²
人口伸率	△ 5. 0 %
0～14歳人口割合	10. 3 %
65歳以上人口割合	32. 3 %

【行政区域面積】 (R5. 10. 1現在)

524. 20 km ²

【職員数】 (R5. 4. 1現在) (人)

普通会計計	1, 051
一般行政部門	907
特別行政部門	144
公営企業等会計計	165
合 計	1, 216

【一般行政職平均給料月額等】 (R5. 4. 1現在)

一般行政職平均給料月額 (百 円)	2, 970
〃 平均年齢 (歳)	41. 3
〃 平均経験年数 (年)	19. 4

【行政機構】

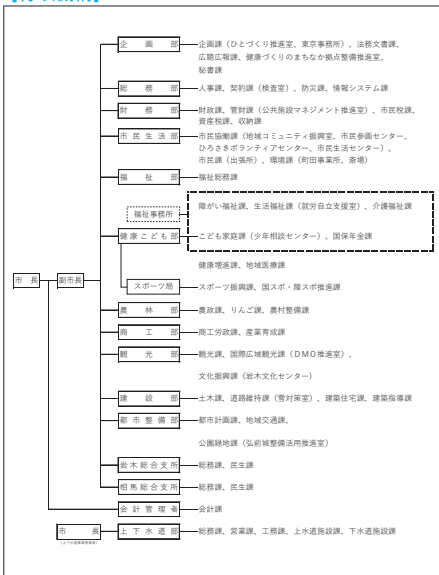

【主な歳入歳出】

(百万円、%)

区 分	R6年度 当 初	構成比	R4年度 決 算	構成比
歳 入 計	82,780	100.0	89,194	100.0
地 方 税	19,531	23.6	19,964	22.4
地 方 交 付 税	20,130	24.3	21,238	23.8
国・県支出金	21,564	26.0	28,320	31.8
地方債(臨財債除く)	6,222	7.5	4,756	5.3
臨時財政対策債	140	0.2	645	0.7
繰 入 金	3,141	3.8	1,375	1.5
そ の 他	12,052	14.6	12,896	14.5
歳 出 計	82,780	100.0	87,761	100.0
義 務 的 経 費 計	41,468	50.1	43,282	49.3
人 件 費	9,844	11.9	9,314	10.6
扶 助 費	23,079	27.9	25,330	28.9
公 債 費	8,545	10.3	8,638	9.8
投 資 的 経 費 計	9,523	11.5	7,602	8.7
普通建設事業費	9,521	11.5	7,180	8.2
そ の 他 経 費 計	31,789	38.4	36,877	42.0
物 件 費	11,850	14.3	12,278	14.0
補 助 費 等	8,789	10.6	11,476	13.1
繰 出 金	7,455	9.0	7,300	8.3
そ の 他	3,695	4.5	5,823	6.6

【財政指数】(R4年度決算) (百万円、%)

標準財政規模	42,751
財政力指数	0.488
経常収支比率	94.4
基金現在高	10,789
財政調整基金	2,904
減債基金	1,057
対標準財政規模 [※]	9.3%
その他特定目的基金	6,828
地方債現在高(臨財債含む)	79,609
地方債現在高(臨財債除く)	52,455

※対標準 = $\frac{\text{財政調整基金} + \text{減債基金}}{\text{標準財政規模}} \times 100$
財政規模

【健全化判断比率】(R4年度決算) (%)

実質赤字比率	- (11.39)
連結実質赤字比率	- (16.39)
実質公債費比率	6.5 (25.0)
将来負担比率	46.8 (350.0)

() 内は早期健全化基準

【歳入(収入)内訳】(R6年度当初予算)

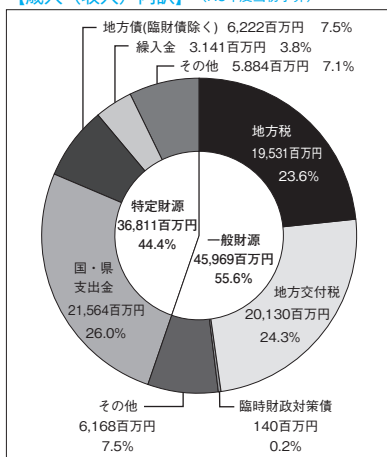

【歳出(支出)内訳】(R6年度当初予算)

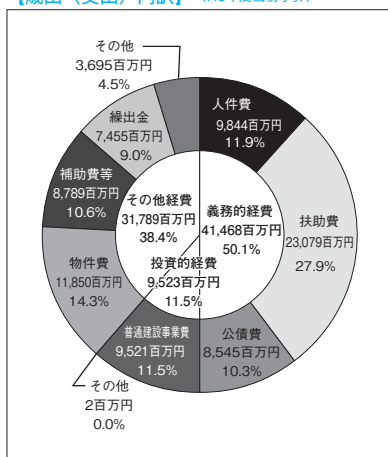

【財政比較分析表】 (R4年度普通会計決算)

項 目	弘前市	類似団体	県内平均
財政力（財政力指数）	0.49	0.55	0.34
財政構造の弾力性（経常収支比率）	94.4%	93.0%	91.0%
公債費負担の状況（実質公債費比率）	6.5%	6.6%	9.7%
将来負担の状況（将来負担比率）	46.8%	0.0%	47.1%
給与水準（ラスパイレス指数）	94.4	97.3	96.3
定員管理の状況（人口千人当たり職員数）	6.45人	7.12人	7.35人
人件費・物件費等の状況（人口1人当たり人件費・物件費等決算額）	142,178円	169,482円	163,115円

【税収の状況】 (R4年度決算)

(百万円、%)

区 分	税収計	市 町 村 民 税			固 定 資 産 税				その他計
		個 人	法 人	計	土 地	家 屋	償却資産	計	
収入済額	19,964	7,174	1,043	8,217	2,703	4,694	1,466	8,863	2,884
(構成比)	(100.0)	(36.0)	(5.2)	(41.2)	(13.5)	(23.5)	(7.4)	(44.4)	(14.4)
徴収率	95.9	96.8	98.2	97.0	94.8	94.8	94.8	94.8	96.4

【公営企業会計の状況】 (R4年度決算)

(百万円、%)

会計名（法 適）	総収益	総費用	純 損 益	他会計繰入金	資金不足比率
水道事業会計	3,803	3,464	339	229	—
病院事業会計	292	109	183	—	—
下水道事業会計	5,219	4,990	229	1,758	—

【公共施設等整備状況】 (R4年度公共施設状況調査等) (%、㎡)

(カ所)

道 路 改 良 率	72.6
道 路 舗 装 率	72.6
都市公園等（人口1人当たり面積）	13.4
上 水 道 等 普 及 率	99.0
汚 水 処 理 施 設 整 備 率	98.5

児童福祉・教育	保育所	38	文化	体育館	11
	幼稚園	10		プール	4
	こども園	31		陸上競技場	1
	小学校	33		野球場	4
	中学校	19		病院	14
文化	市民会館等	4	医療	病床数	3,160
	公民館	15		診療所	248
	図書館	4			

※文化施設は市町村立分のみ

【令和6年度主要施策】

(百万円)

項 目	事 業 概 要	当初予算
健康づくりのまちなか拠点整備事業	旧市立病院及び旧第一大成小学校跡地を「健康づくりのまちなか拠点」として整備し「健康寿命の延伸」に取り組む	1,255
高齢者補聴器購入費助成事業	高齢者の認知症予防のため、65歳以上の軽度・中等度難聴者に対し、補聴器購入費用の一部を助成	3
農作業省力化・効率化対策事業費補助金	農業者等を対象に農業経営に要する機械の導入または水田農業で利用するスマート農業機械の導入等に要する経費の一部を補助	29
電気バス導入支援事業費補助金	市内を走る地域公共交通のGX化を促進するため、電気バスの導入費用の一部を補助	89
石川小・中学校等複合施設整備事業	老朽化が進む石川小学校及び石川中学校の改築に併せて、石川地区内の公民館、出張所、児童館を集約させた複合施設を整備	2,335

【令和6年度ユニークソフト事業】

(千円)

項 目	事 業 概 要	当初予算
行政DX推進事業	持続可能な発展のため、市民サービスの維持・向上に注力し、行政のDX化に取り組むことで、業務の効率化と生産性の向上を推進	20,200
あと70g野菜を食べよう推進事業	野菜をきっかけに、すべての世代の健康増進や健康意識の向上を図るため、野菜摂取量拡大に向けたセミナー等を実施	2,194
電気バスラッピング事業	市民や事業者等に対するゼロカーボンシティの周知・啓発を行うため、電気バスにラッピングを実施	3,683
農業・観光連携りんご産業活性化事業	農業と観光の両面からりんご産業を活性化させるため、全国から参加者を募り市内農家のもとで農作業を行う援農ボランティアツアーを実施	9,000
アパレル産業育成事業	地域産業の下支えとなっているアパレル関連企業等の情報発信を行うとともに、ファッション関連イベントを実施することで地域活性化を促進	7,000

【祭・行事】

<p>弘前さくらまつり（4月中旬～5月上旬）、りんご花まつり（5月4日～6日）、SHIROFES.®（6月下旬～7月上旬）、古都ひろさき花火の集い（6月中旬）、弘前ねぶたまつり（8月1日～7日）、お山参詣（旧暦7月末日～8月1日）、カルチュアロード（9月中旬）、りんご収穫祭（9月下旬）、弘前・白神アップルマラソン（10月上旬）、弘前城菊と紅葉まつり（10月下旬～11月上旬）、弘前城雪燈籠まつり（2月中旬）、沢田ろうそくまつり（旧暦1月15日）、岩木山ウィンターフェスティバル（3月上旬）</p>

【主な施設】

<p>弘前公園、藤田記念庭園、弘前れんが倉庫美術館、高岡の森弘前藩歴史館、旧第五十九銀行本店本館、弘前市運動公園（はるか夢球場）、青森県武道館、弘前市りんご公園、弘前市立観光館、岩木山総合公園、星と森のロマンシア、旧弘前偕行社</p>

【名所・旧跡・著名人】

名 所	弘前城跡（弘前公園）、岩木山神社、長勝寺と禪林33ヶ寺、最勝院五重塔、弘前市仲町重要伝統的建造物群保存地区、瑞楽園、高照神社
旧 跡	堀越城跡、大森勝山遺跡
著 名 人	花田勝治（元横綱初代若乃花）、弥富啓之助（元人事院総裁）、陸羯南（政論記者）、奈良岡正夫、工藤甲人、佐野ぬい、奈良美智（画家）、石坂洋次郎（作家）、齋藤春香（ソフボール選手）、川口淳一郎（宇宙工学者、工学博士）

【名産・特産品】

農 林 水 産 物	りんご（産出額全国第1位、旬の時期・秋）、米、嶺きみ
伝 統 工 芸 品	津軽塗、プナコ、ごぎん刺し、津軽打刃物、津軽焼、下川原焼土人形、あけび蔓細工、津軽竹籠、弘前こけし・木地玩具、津軽凧、錦石、津軽桐下駄、太鼓、金魚ねぶた、津軽傳統組子
そ の 他	シードル

	所在地 〒031-8686 八戸市内丸1-1-1 電話 (0178) 43-2111 Fax (0178) 45-2077			木 イチイ	花 菊	鳥 ウミネコ
	首 長 くまがい ゆういち 熊谷 雄一 (62歳) 第1期 任期 令和7. 11. 16			姉妹都市提携 さかな イカ フェデラルウェイ市・アメリカ・平5. 8. 1		
	副市長 佐々木 郁夫 石田 慎一郎			沿革 昭4. 5. 1 市制施行 昭17. 4. 1 編入 下長苗代村 昭29. 12. 1 編入 是川村 昭30. 4. 1 編入 館村 上長苗代村 市川村 昭30. 10. 20 編入 豊崎村 昭33. 9. 10 編入 大館村 平17. 3. 31 編入 南郷村 平29. 1. 1 中核市移行		
議員	現議員数 (7) 28	条例定数 [28] 28	任期 令和 9. 5. 1	地域指定 <input checked="" type="checkbox"/> 過(特定) <input checked="" type="checkbox"/> 迎 <input checked="" type="checkbox"/> 農 <input checked="" type="checkbox"/> 郵		

(令和6年12月31日現在)

【人口】

(人、世帯)

区分	人口	世帯数
22. 10. 1 (国調)	237,615	91,917
27. 10. 1 (国調)	231,257	93,750
R2. 10. 1 (国調)	223,415	95,671
R6. 4. 1 (住基)	216,596	109,936

【産業構造】(R2国調)

(人、%)

区分	就業人口	構成比
第1次産業	3,182	3.1
第2次産業	23,408	22.4
第3次産業	77,724	74.5
計 (分類不能分含む)	106,198	

構成比は分母から分類不能分を除いて算出

【人口動態】(R2国調)

人口密度	731.2 人/km
人口伸率	△ 3.4 %
0～14歳人口割合	11.5 %
65歳以上人口割合	31.2 %

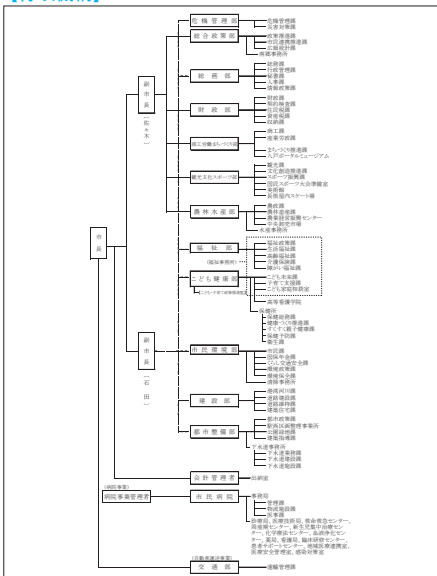
【行政機構】

【行政区域名積】(R5. 10. 1現在)

305.56 km ²

【職員数】(R5. 4. 1現在)

(人)

普通会計計	1,166
一般行政部門	1,044
特別行政部門	122
公営企業等会計計	1,305
合計	2,471

【一般行政職平均給料月額等】(R5. 4. 1現在)

一般行政職平均給料月額 (百 円)	3,041
〃 平均年齢 (歳)	40.1
〃 平均経験年数 (年)	18.3

【主な歳入歳出】

(百万円、%)

区 分	R6年度 当 初	構成比	R4年度 決 算	構成比
歳 入 計	98,099	100.0	110,996	100.0
地 方 税	29,100	29.7	30,852	27.8
地 方 交 付 税	18,260	18.6	18,363	16.6
国・県支出金	27,101	27.6	35,223	31.7
地方債(臨財債除く)	6,237	6.4	5,006	4.5
臨時財政対策債	610	0.6	2,040	1.8
繰 入 金	3,362	3.4	2,324	2.1
そ の 他	13,429	13.7	17,188	15.5
歳 出 計	98,099	100.0	106,765	100.0
義 務 的 経 費 計	49,886	50.8	51,486	48.2
人 件 費	11,013	11.2	10,273	9.6
扶 助 費	29,100	29.7	31,314	29.3
公 債 費	9,773	9.9	9,899	9.3
投 資 的 経 費 計	9,676	9.9	9,541	8.9
普 通 建 設 事 業 費	9,676	9.9	9,541	8.9
そ の 他 経 費 計	38,537	39.3	45,738	42.9
物 件 費	15,639	15.9	15,695	14.7
補 助 費 等	11,838	12.1	15,300	14.3
繰 出 金	9,093	9.3	9,046	8.5
そ の 他	1,967	2.0	5,697	5.4

【財政指数】(R4年度決算) (百万円、%)

標準財政規模	53,523
財政力指数	0.651
経常収支比率	91.4
基金現在高	16,893
財政調整基金	3,401
減債基金	3,559
対標準財政規模 [※]	13.0%
その他特定目的基金	9,933
地方債現在高(臨財債含む)	122,208
地方債現在高(臨財債除く)	78,425

※対標準 = $\frac{\text{財政調整基金} + \text{減債基金}}{\text{標準財政規模}} \times 100$

【健全化判断比率】(R4年度決算) (%)

実質赤字比率	- (11.25)
連結実質赤字比率	- (16.25)
実質公債費比率	8.6 (25.0)
将来負担比率	96.3 (350.0)

() 内は早期健全化基準

【歳入(収入)内訳】(R6年度当初予算)

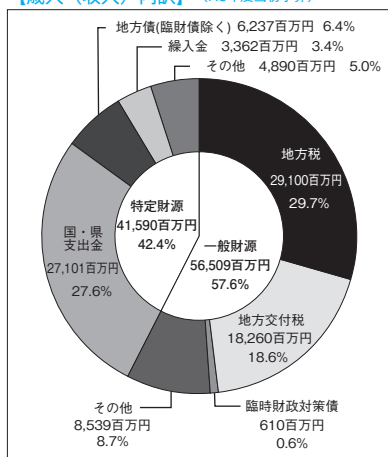

【歳出(支出)内訳】(R6年度当初予算)

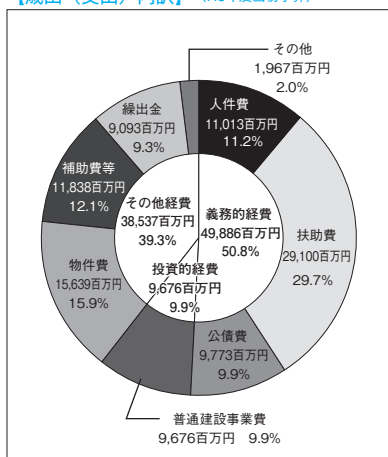

【財政比較分析表】 (R4年度普通会計決算)

項 目	八戸市	類似団体	県内平均
財政力(財政力指数)	0.65	0.78	0.34
財政構造の弾力性(経常収支比率)	91.4%	92.0%	91.0%
公債費負担の状況(実質公債費比率)	8.6%	5.2%	9.7%
将来負担の状況(将来負担比率)	96.3%	18.2%	47.1%
給与水準(ラスパイレス指数)	97.6	99.4	96.3
定員管理の状況(人口千人当たり職員数)	5.37人	6.46人	7.35人
人件費・物件費等の状況(人口1人当たり人件費・物件費等決算額)	123,663円	132,051円	163,115円

【税収の状況】 (R4年度決算)

(百万円、%)

区 分	税収計	市 町 村 民 税			固 定 資 産 税				その他計
		個 人	法 人	計	土 地	家 屋	償却資産	計	
収入済額	30,852	10,648	2,104	12,752	4,713	6,555	4,103	15,371	2,729
(構成比)	(100.0)	(34.5)	(6.8)	(41.3)	(15.3)	(21.2)	(13.3)	(49.8)	(8.9)
徴収率	97.2	96.6	99.6	97.1	96.9	97.1	97.0	97.0	98.7

【公営企業会計の状況】 (R4年度決算)

(百万円、%)

会計名(法 適)	総収益	総費用	純 損 益	他会計繰入金	資金不足比率
自動車運送事業会計	1,558	1,709	△150	451	—
市民病院事業会計	24,400	23,151	1,248	2,376	—
八戸市下水道事業会計	6,880	6,693	186	2,849	—
会計名(法非適)	歳 入	歳 出	形式収支	他会計繰入金	資金不足比率
地方卸売市場八戸市魚市場特別会計	270	288	18	198	—
中央卸売市場特別会計	231	237	6	1	—
産業団地造成事業特別会計	452	453	0	3	—
駐車場特別会計	171	160	11	74	—

【公共施設等整備状況】 (R4年度公共施設状況調査等) (%、㎡)

(カ所)

道 路 改 良 率	70.2
道 路 舗 装 率	78.1
都市公園等(人口1人当たり面積)	11.9
上 水 道 等 普 及 率	99.8
汚 水 処 理 施 設 整 備 率	82.2

児童福祉・教育	保育所	18	文化	体育館	8
	幼稚園	16		プール	8
	こども園	66		陸上競技場	2
	小学校	41		野球場	3
	中学校	26		病院	21
文化	市民会館等	2	医療	病床数	3,879
	公民館	28		診療所	262
	図書館	3			

※文化施設は市町村立分のみ

【令和6年度主要施策】

(百万円)

項 目	事 業 概 要	当初予算
子ども医療費助成事業	令和6年10月から通院の助成対象を高校生等までに拡充し、子ども医療費を完全無償化する。	715
児童科学館改修事業	児童科学館におけるプラネタリウム設備のリニューアルを行う。	336
津波避難誘導標識等整備事業	令和4年11月改定の津波避難計画にそった津波避難誘導標識の新設、既設標識の撤去及び表示内容の修正をする。	153
八戸市窓口業務改革事業	はちのへスマート窓口（書かない・待たない・行かない窓口）の導入や、申請手続きの約40%をデジタル化するなど、住民利便性と業務効率化を図る。	100
再エネ・省エネ設備導入促進事業	太陽光発電設備及び蓄電池又は高効率空調機器を導入する世帯・中小企業者等に対し費用の一部を補助する。	66

【令和6年度ユニークソフト事業】

(千円)

項 目	事 業 概 要	当初予算
こども誰でも通園制度試行的事業	全ての子育て家庭を支援するため、保護者の就労要件に関わらず、保育施設を月一定時間利用できる通園制度の試行的事業を実施する。	17,385
民間路線バス運転手確保維持補助金事業	市内に事業所又は事務所のある民間路線バス事業者に対し、乗務員の人件費増額分を支援する。	15,500
こどもの声を聴く機会創出事業	こども政策への反映のため、「こどもモニター制度」の実施及び「こどもまちなかIT部」の創設により、こどもの意見や考えを把握する。	3,716
産学官連携による八戸未来創造事業	地元への理解や愛着醸成を図る八戸地域学の開講、企業の人材に関するニーズ調査、人材の育成を進め、若者の地元企業への就職につなげる。	2,150
養殖業成長産業化支援事業	つくり育てる漁業の推進による水産業全体の成長産業化を図るため、事業者が行う養殖の取組に対し、補助金を交付する。	1,800

【祭・行事】

<p>燕鷗まつり（4月第3日曜日）、種差海岸観光まつり（7月中旬）、南郷サマージャズフェスティバル（7月下旬）、八戸三社大祭（7月31日（前夜祭）～8月4日（後夜祭））、八戸花火大会（8月下旬）、はちのへ菊まつり（10月下旬～11月下旬）、八戸えんぶり（2月17日～20日）</p>

【主な施設】

<p>東北新幹線八戸駅、八戸ポータルミュージアム「はっち」、八戸まちなか広場「マチニワ」、八戸ブックセンター、八戸公園、多賀多目的運動場、八戸市水産科学館マリエント、南郷文化ホール、八戸市埋蔵文化財センターは川縄文館、種差海岸インフォメーションセンター、長根屋内スケート場、八戸市総合保健センター、八戸市美術館、八食センター</p>
--

【名所・旧跡・著名人】

名 所	燕島・種差海岸（三陸復興国立公園）、櫛引八幡宮
旧 跡	是川石器時代遺跡、根城跡、長七谷地貝塚、丹後平古墳群
著 名 人	安藤昌益（思想家）、羽仁もと子（教育者）、三浦哲郎（作家）、伊調馨（国民栄誉賞受賞・オリンピック4連覇）、小原日登美（ロンドン五輪金メダリスト）、北山陽一（ゴスペララー）、花沢健吾（漫画家）

【名産・特産品】

農 林 水 産 物	いか（水揚量全国1位）、八戸前沖さば、ブルーベリー、いちご、キンメダイ
伝 統 工 芸 品	南部裂織、八幡馬、八戸焼、南部総桐箆笥、南部花形組子、南部菱刺し、えんぶり烏帽子
そ の 他	八戸せんべい汁、鶴子まんじゅう、南郷そば、いちご煮、南部せんべい、八戸ブイヤベース、人工水晶、製紙

	所在地 〒036-0396 黒石市大字市ノ町11-1 電話 (0172) 52-2111 F a x (0172) 52-6191	木 もみじ	花 りんご	鳥 セグロセキレイ
	首 長 たかひ けん 高 樋 憲 (66歳) 第3期 任期 令和8. 7. 17	姉妹都市提携 宮古市・岩手県・S 41. 4. 1 水川市・大韓民国慶尚北道・S 59. 8. 17 ウェネチア市・アメリカ・S 46. 10. 5 交流連携協定 東京都・中野区・R 4. 10. 28	沿革 昭29. 7. 1 合併 (市合併 (市制施行) 黒石町 六郷村 中郷村 山形村 浅瀬石村) 昭31. 10 1 境界変更 尾上町大字追子野木、久米	
副市長	議 長	工藤 和行		
議 員	現議員数 (2) 16	条例定数 [16] 16	任 期 令和 9. 4. 30	地域指定 (農) (畜) (都) (特)

(令和6年12月31日現在)

【人 口】

(人、世帯)

区 分	人 口	世帯数
22. 10. 1 (国調)	36, 132	11, 794
27. 10. 1 (国調)	34, 284	11, 770
R2. 10. 1 (国調)	31, 946	11, 661
R6. 4. 1 (住基)	30, 736	13, 969

【産業構造】 (R2国調)

(人、%)

区 分	就業人口	構 成 比
第1次産業	2, 458	14. 9
第2次産業	4, 054	24. 5
第3次産業	10, 016	60. 6
計 (分類不能分含む)	16, 654	

構成比は分母から分類不能分を除いて算出

【人口動態】 (R2国調)

人口密度	147. 2 人/km ²
人口伸率	△ 6. 8 %
0～14歳人口割合	10. 1 %
65歳以上人口割合	34. 3 %

【行政機構】

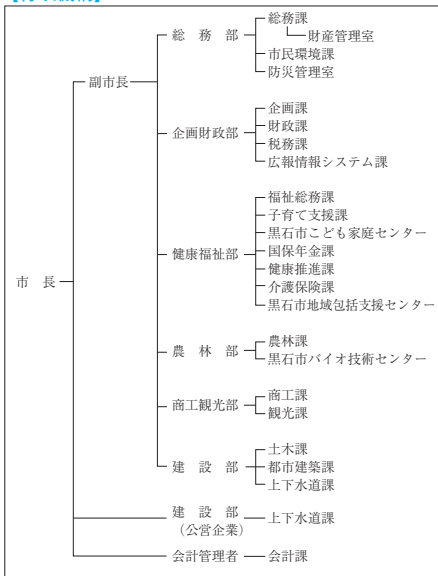

【行政区域名積】 (R5. 10. 1現在)

217. 05 km ²

【職員数】 (R5. 4. 1現在)

(人)

普 通 会 計 計	247
一 般 行 政 部 門	212
特 別 行 政 部 門	35
公 営 企 業 等 会 計 計	270
合 計	517

【一般行政職平均給料月額等】 (R5. 4. 1現在)

一般行政職平均給料月額 (百 円)	2, 874
〃 平均年齢 (歳)	40. 1
〃 平均経験年数 (年)	18. 2

【主な歳入歳出】

(百万円、%)

区 分	R6年度 当 初	構成比	R4年度 決 算	構成比
歳 入 計	18,387	100.0	20,341	100.0
地 方 税	2,926	15.9	2,955	14.5
地 方 交 付 税	6,260	34.0	6,620	32.6
国・県支出金	4,643	25.3	5,616	27.6
地方債(臨財債除く)	1,729	9.4	537	2.6
臨時財政対策債	23	0.1	108	0.5
繰 入 金	562	3.1	321	1.6
そ の 他	2,244	12.2	4,184	20.6
歳 出 計	18,387	100.0	19,145	100.0
義 務 的 経 費 計	8,103	44.1	8,445	44.1
人 件 費	2,384	13.0	2,202	11.5
扶 助 費	4,511	24.5	4,765	24.9
公 債 費	1,208	6.6	1,478	7.7
投 資 的 経 費 計	2,338	12.7	1,626	8.5
普 通 建 設 事 業 費	2,332	12.7	1,460	7.6
そ の 他 経 費 計	7,946	43.2	9,074	47.4
物 件 費	2,571	14.0	2,272	11.9
補 助 費 等	2,760	15.0	3,246	16.9
繰 出 金	1,522	8.3	1,473	7.7
そ の 他	1,093	5.9	2,083	10.9

【財政指数】(R4年度決算) (百万円、%)

標準財政規模	9,059
財政力指数	0.365
経常収支比率	91.7
基金現在高	3,144
財政調整基金	2,479
減債基金	7
対標準財政規模 [※]	27.4%
その他特定目的基金	658
地方債現在高(臨財債含む)	11,511
地方債現在高(臨財債除く)	6,579

※対標準 = $\frac{\text{財政調整基金} + \text{減債基金}}{\text{標準財政規模}} \times 100$
財政規模

【健全化判断比率】(R4年度決算) (%)

実質赤字比率	- (13.51)
連結実質赤字比率	- (18.51)
実質公債費比率	13.0 (25.0)
将来負担比率	19.9 (350.0)

() 内は早期健全化基準

【歳入(収入)内訳】(R6年度当初予算)

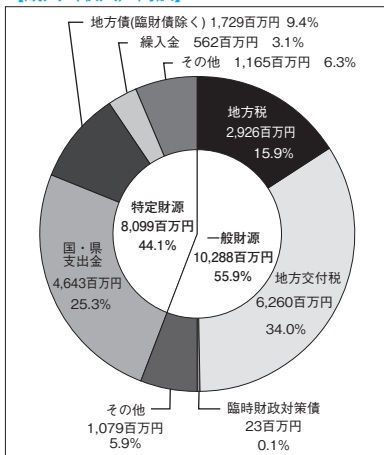

【歳出(支出)内訳】(R6年度当初予算)

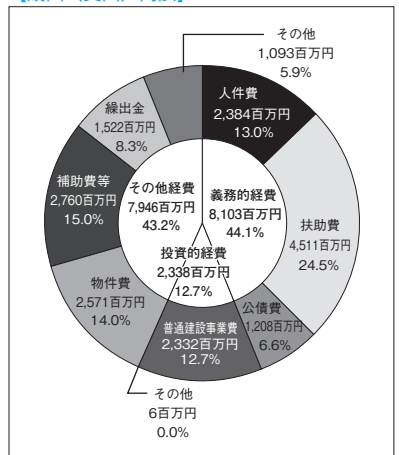

【財政比較分析表】 (R4年度普通会計決算)

項 目	黒石市	類似団体	県内平均
財政力 (財政力指数)	0.37	0.38	0.34
財政構造の弾力性 (経常収支比率)	91.7 %	92.3 %	91.0 %
公債費負担の状況 (実質公債費比率)	13.0 %	8.9 %	9.7 %
将来負担の状況 (将来負担比率)	19.9 %	15.7 %	47.1 %
給与水準 (ラスパイレス指数)	93.5	97.4	96.3
定員管理の状況 (人口千人当たり職員数)	7.99人	10.69人	7.35人
人件費・物件費等の状況 (人口1人当たり人件費・物件費等決算額)	154,044円	213,409円	163,115円

【税収の状況】 (R4年度決算)

(百万円、%)

区 分	税収計	市 町 村 民 税			固 定 資 産 税				その他計
		個 人	法 人	計	土 地	家 屋	償却資産	計	
収入済額	2,955	1,032	144	1,176	344	725	234	1,303	476
(構成比)	(100.0)	(34.9)	(4.9)	(39.8)	(11.7)	(24.5)	(7.9)	(44.1)	(16.1)
徴収率	96.2	96.9	97.3	97.0	94.5	94.5	94.5	94.5	99.0

【公営企業会計の状況】 (R4年度決算)

(百万円、%)

会計名 (法 適)	総収益	総費用	純 損 益	他会計繰入金	資金不足比率
黒石市水道事業等会計	755	606	149	10	—
病院事業会計	4,436	4,530	△94	521	15.5
黒石市下水道事業会計	661	575	86	365	—
会計名 (法非適)	歳 入	歳 出	形式収支	他会計繰入金	資金不足比率
黒石市農業集落排水事業特別会計	25	24	1	22	—
黒石市温泉供給事業特別会計	18	15	3	0	—

【公共施設等整備状況】 (R4年度公共施設状況調査等) (%、㎡)

(カ所)

道 路 改 良 率	48.9
道 路 舗 装 率	74.3
都市公園等 (人口1人当たり面積)	11.3
上 水 道 等 普 及 率	93.0
汚 水 処 理 施 設 整 備 率	66.4

児童福祉・教育	保育所	4	文化	体育館	3
	幼稚園	2		プール	3
	こども園	12		陸上競技場	1
	小学校	4		野球場	1
	中学校	2		病院	3
文化	市民会館等	1	医療	病床数	638
	公民館	10		診療所	26
	図書館	1			

※文化施設は市町村立分のみ

【令和6年度主要施策】

(百万円)

項 目	事 業 概 要	当初予算
市民サービス施設整備事業	旧大黒アパート跡地の利活用として、市役所窓口機能を合わせた市民の交流拠点となる地域交流センターを整備する。(事業期間：R1～R6)	347
黒石都市計画道路3・4・7黒石環状線街路事業	市街地中心部の交通混雑を解消し、交通安全の確保と交通アクセスの向上を図るため環状線街路を整備する。	188
旧中郷小学校跡地防災公園施設整備事業	多様なレクリエーションニーズに対応し、災害時などの防災拠点としても活用できる機能を有した防災公園を整備する。	70
(仮称)黒石市立子ども美術館整備事業	文化芸術活動の支援のため「(仮称)子ども美術館」を整備し、屋内及び屋外での「アート教育」・「芸術活動」の推進を図る。	33
くろいし若者みらい応援奨学金返還サポート	若者の市への定住や人口増加を目指し、市に居住する大学等卒業後5年以内の者に奨学金の返還支援として、5年間で最大100万円を支給する。	5

【令和6年度ユニークソフト事業】

(千円)

項 目	事 業 概 要	当初予算
ルビンのこけし2制作事業	「ルビンのこけし2(仮)」の制作工人の増加と生産量の拡大を図り、街なかでの里帰り展示等の実施により、情報発信の強化と賑わいを創出する。	3,286
オーストラリアでの黒石よされ交流事業	市の踊り団体(主に中・高校生)がオーストラリア現地の学校を訪問し、黒石よされの講習等による国際交流・学生交流の土台作りを行う。	3,154
くろいし人財不足対策「兼業農家育成モデル事業	農業以外の仕事で生計を立てながら農業を兼業することで所得アップを目指す地域おこし協力隊モデル事業を実施する。	11,185
果樹園地バトンタッチ円滑化事業	園地の円滑な継承のため、画像など詳細な情報を見える化したリストを作成し、登録された樹園地が要件を満たして継承された場合、出し手へ奨励金を交付する。	1,500
プラスチック資源一括回収サイクル推進事業	容器包装プラスチック及び製品プラスチックの組成調査を実施し、町内会が設置しているごみステーションの改修・建替えに要する経費の一部を補助する。	958

【祭・行事】

黒石さくらまつり(4月)、クラシックカークラブ青森ミーティングinこみせ(7月)、黒石ねぶた祭り(7月30日～8月5日)、黒石よされ(8月14日～8月20日)、大川原の火流し(8月16日)、黒石こみせまつり(9月上旬)、中野もみじ山ライトアップ(10月下旬～11月上旬)、黒石りんごまつり(11月)、旧正マッコ市(2月第1日曜日)、全日本ずくり回し選手権大会(2月)

【主な施設】

わのまちセンター、スポカライン黒石、虹の湖公園、津軽こけし館、津軽伝承工芸館、津軽こみせ駅、松の湯交流館、黒石市社会福祉センター「きずな」、オリンパス黒石市立図書館
--

【名所・旧跡・著名人】

名 所	黒石市中町伝統的建造物群保存地区、金平成園(澤成園)、中野もみじ山、黒石温泉郷、黒森山淨仙寺(文学の森)、高橋家住宅、鳴海氏庭園、九戸家住宅主屋
旧 跡	
著 名 人	秋田徳三(雨雀)(文学者)、宇野要三郎(大審院刑事部長)、渋川伝次郎(青森県りんご協合理事)

【名産・特産品】

農 林 水 産 物	米、りんご、高冷地野菜、寿司専米ムツニシキ、牡丹そば、黄美香メロン
伝 統 工 芸 品	津軽系温湯こけし、津軽塗、ずぐり(独楽)
そ の 他	りんごジュース、地酒(菊乃井、玉垂)、黒石やきそば、黒石つゆやきそば、津軽烏城焼



	所在地 〒037-8686 五所川原市字布屋町41番地1 電話 (0173) 35-2111 F a x (0173) 35-3617	木 ヒバ 姉妹都市提携 富士河口湖町・山梨県・H10.4.17 檜山郡上ノ国町・北海道・S63.11.6	花 ノハナショウブ 鳥 ミサゴ 貝 ヤマトシジミ
	首 長 さ さ き たかまさ 佐々木 孝昌 (70歳) 第2期 任期 令和8.7.8	沿革 平17.3.28合併五所川原市、金木町、市浦村	
副市長	議 長 木村 清一		
議 員	現議員数 (1) 21	条例定数 [22] 22	任 期 令和 9.2.15
地域指定 (過) (振) (農) (畜) (特) (半)			

(令和6年12月31日現在)

【人 口】

(人、世帯)

区 分	人 口	世帯数
22.10.1 (国調)	58,421	21,277
27.10.1 (国調)	55,181	21,143
R2.10.1 (国調)	51,415	20,908
R6.4.1 (住基)	50,256	25,527

【産業構造】 (R2国調)

(人、%)

区 分	就業人口	構 成 比
第1次産業	3,220	13.4
第2次産業	4,797	19.9
第3次産業	16,071	66.7
計 (分類不能分含む)	24,488	

構成比は分母から分類不能分を除いて算出

【人口動態】 (R2国調)

人口密度	127.2人/km ²
人口伸率	△6.8%
0～14歳人口割合	9.5%
65歳以上人口割合	35.9%

【行政機構】

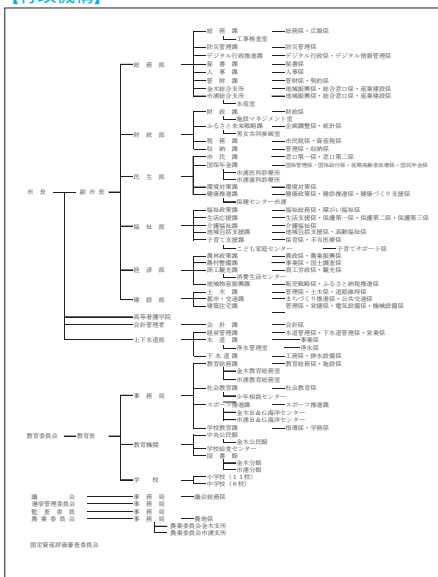

【行政区域名積】 (R5.10.1現在)

404.20 km ²

【職員数】 (R5.4.1現在) (人)

普通会計計	385
一般行政部門	338
特別行政部門	47
公営企業等会計計	77
合 計	462

【一般行政職平均給料月額等】 (R5.4.1現在)

一般行政職平均給料月額 (百 円)	2,987
〃 平均年齢 (歳)	41.5
〃 平均経験年数 (年)	20.0

【主な歳入歳出】

(百万円、%)

区 分	R6年度 当 初	構成比	R4年度 決 算	構成比
歳 入 計	30,313	100.0	35,318	100.0
地 方 税	5,110	16.9	5,270	14.9
地 方 交 付 税	11,618	38.3	12,177	34.5
国・県支出金	7,402	24.4	9,664	27.4
地方債(臨財債除く)	1,250	4.1	1,300	3.7
臨時財政対策債	41	0.1	189	0.5
繰 入 金	1,539	5.1	3,054	8.6
そ の 他	3,353	11.1	3,664	10.4
歳 出 計	30,313	100.0	33,567	100.0
義 務 的 経 費 計	16,343	53.9	17,099	50.9
人 件 費	3,469	11.4	3,495	10.4
扶 助 費	8,020	26.5	8,883	26.4
公 債 費	4,854	16.0	4,721	14.1
投 資 的 経 費 計	1,574	5.2	1,631	4.9
普 通 建 設 事 業 費	1,547	5.1	1,605	4.8
そ の 他 経 費 計	12,396	40.9	14,837	44.2
物 件 費	4,151	13.7	4,323	12.9
補 助 費 等	4,189	13.8	4,972	14.8
繰 出 金	2,583	8.5	2,615	7.8
そ の 他	1,473	4.9	2,927	8.7

【財政指数】(R4年度決算) (百万円、%)

標準財政規模	17,509
財政力指数	0.325
経常収支比率	98
基金現在高	3,309
財政調整基金	742
減債基金	339
対標準財政規模 [※]	6.2%
その他特定目的基金	2,228
地方債現在高(臨財債含む)	47,638
地方債現在高(臨財債除く)	38,632

※対標準 = $\frac{\text{財政調整基金} + \text{減債基金}}{\text{標準財政規模}} \times 100$
財政規模

【健全化判断比率】(R4年度決算) (%)

実質赤字比率	- (12.62)
連結実質赤字比率	- (17.62)
実質公債費比率	9.4 (25.0)
将来負担比率	96.0 (350.0)

() 内は早期健全化基準

【歳入(収入)内訳】(R6年度当初予算)

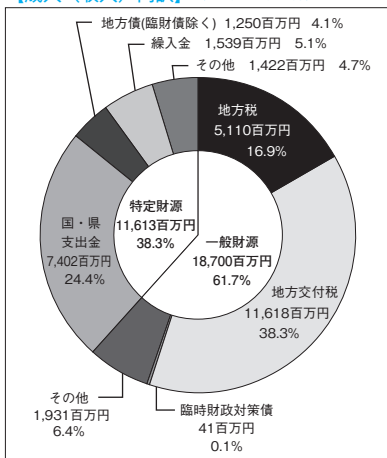

【歳出(支出)内訳】(R6年度当初予算)

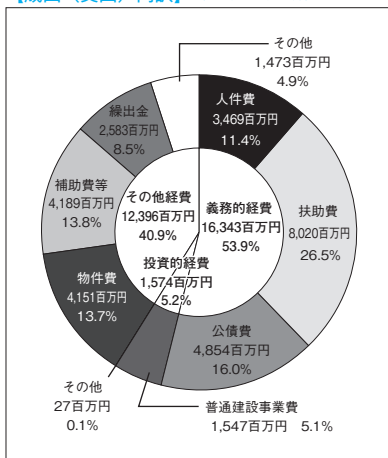

【財政比較分析表】 (R4年度普通会計決算)

項 目	五所川原市	類似団体	県内平均
財政力 (財政力指数)	0.33	0.45	0.34
財政構造の弾力性 (経常収支比率)	98.0%	91.8%	91.0%
公債費負担の状況 (実質公債費比率)	9.4%	8.0%	9.7%
将来負担の状況 (将来負担比率)	96.0%	4.0%	47.1%
給与水準 (ラスパイレス指数)	97.5	97.8	96.3
定員管理の状況 (人口千人当たり職員数)	7.53人	8.67人	7.35人
人件費・物件費等の状況 (人口1人当たり人件費・物件費等決算額)	170,063円	176,292円	163,115円

【税収の状況】 (R4年度決算)

(百万円、%)

区 分	税収計	市 町 村 民 税			固 定 資 産 税				その他計
		個 人	法 人	計	土 地	家 屋	償却資産	計	
収入済額	5,270	1,809	341	2,150	604	1,270	401	2,275	845
(構成比)	(100.0)	(34.3)	(6.5)	(40.8)	(11.5)	(24.1)	(7.6)	(43.2)	(16.0)
徴収率	97.2	98.4	96.8	98.1	95.9	95.9	95.9	95.9	98.8

【公営企業会計の状況】 (R4年度決算)

(百万円、%)

会計名 (法 適)	総収益	総費用	純 損 益	他会計繰入金	資金不足比率
水道事業会計	1,384	1,241	39	270	—
工業用水道事業会計	105	106	△2	33	—
五所川原市下水道事業会計	858	1,053	△194	495	—

【公共施設等整備状況】 (R4年度公共施設状況調査等) (%、㎡)

(カ所)

道 路 改 良 率	88.0
道 路 舗 装 率	69.7
都市公園等 (人口1人当たり面積)	41.8
上 水 道 等 普 及 率	94.9
汚 水 処 理 施 設 整 備 率	63.3

児童福祉・教育	保育所	3	文化	体育館	4
	幼稚園	5		プール	1
	こども園	20		陸上競技場	0
	小学校	11	野球場	4	
	中学校	6	医療	病院	7
市民会館等	1	病床数		967	
公民館	2	診療所		66	
文化	図書館	2			

※文化施設は市町村立分のみ

【令和6年度主要施策】

(百万円)

項 目	事 業 概 要	当初予算
立佞武多の館大規模改修事業	立佞武多の館の大規模改修に係る設計等を行い、新たな観光・市民交流の拠点施設として再生させ、さらなる賑わい創出を図る。	134
観光物産補助金	市産品等の周知を図るため、五所川原、金木及び市浦地域の活性化事業を企画・運営する団体に対し、事業に要する経費の一部を補助する。	5
地域公共交通活性化事業	各地区の住民の生活の足を確保するため、既存バス路線の見直し、予約型乗合タクシーの地区拡大、バス路線の利用者補助等を行う。	12
施設園芸への参入応援事業	施設園芸の新規参入及び規模拡大を促し、農業者収入の安定化及び向上を図るため、農業用ハウス等の導入に係る経費の一部を助成する。	3
脇元避難所建設整備事業	脇元地区で津波が発生した際の住民の安全確保のため、高台(金木高校市浦分校跡地)に建設した脇元コミュニティセンターの外構工事を行う。	20

【令和6年度ユニークソフト事業】

(千円)

項 目	事 業 概 要	当初予算
子どもフェスティバル開催事業	子育て支援団体等で組織する実行委員会が開催する子どもを対象としたイベントの開催費用を補助する。	3,200
販売促進事業	地域の事業者等を対象に商品開発や改良及び販路拡大等に係る支援や取組に必要な費用を補助し、市産品の販路開拓及び販売促進を図る。	8,598
若手人材地元就職促進事業	高校生等を対象に企業説明動画を作成してYoutubeで一般公開し、企業の魅力を発信することで地元企業への就職及び定住促進を図る。	800
スマート農業推進事業	地域農業の維持・発展を図るため、GNSS基地局の補正電波を活用するスマート農業機械の導入経費に対して補助金を交付する。	3,000
見守り移動販売支援補助金	買い物に困窮する高齢者の利便性確保と見守り活動を行うことで、安全・安心な住環境を構築するため、移動スーパー開業者を支援する。	2,000

【祭・行事】

金木桜まつり (4月29日～5月5日)、奥津軽虫と火まつり (6月15日)、五所川原立佞武多 (8月4日～8日)、十三湖高原まつり (8月25日)、ホコ天マルシェしょがわら (10月5日)、しうらグルメカーニバル (10月20日)、ストーブ列車運行 (12月1日～3月31日)、雪国地吹雪体験 (1月下旬～2月中旬)、うまいもんフェスタinかなぎ (2月1日)
--

【主な施設】

立佞武多の館、太宰治記念館「斜陽館」、津軽三味線会館、金木観光物産館「産直メロス」、道の駅十三湖高原「トーサムグリーンパーク」、つがる克雪ドーム、ふるさと交流園民センター「オルテンシア」

【名所・旧跡・著名人】

名 所	狼野長根公園 (楠美家住宅)、旧平山家住宅、芦野公園、津軽三味線発祥の地、十三湖、津軽鉄道旧芦野公園駅本屋、阿部家住宅主屋・文庫蔵
旧 跡	十三湊遺跡、五月女菰遺跡、福島城跡、唐川城跡、山王坊遺跡、五所川原須恵器窯跡
著 名 人	太宰治 (作家)、吉幾三 (歌手)、尊富士弥輝也 (力士)

【名産・特産品】

農 林 水 産 物	赤～いりんご、金木の馬肉、十三湖産大和しじみ、市浦牛、桃太郎トマト
伝 統 工 芸 品	津軽金山焼、ひば工芸品
そ の 他	干し餅、つくね芋、大豆焼酎



	所在地 〒034-8615 十和田市西十二番町6番1号 電 話 (0176) 23-5111 F a x (0176) 22-5100		木 もみじ	花 さくら	鳥 ー
	首 長 おやまだ ひさし 小山田 久 (78歳) 第4期 任期 令和7. 1. 29		姉妹都市提携 高知県土佐町・S 60. 6. 21 (旧十和田湖町) 岩手県花巻市・H元. 10. 10 (旧十和田市) 福島県矢吹町・宮崎県川南町・H 14. 10. 20 (旧十和田市)		
副市長	北館 康宏	議 長	石橋 義雄		
議 員	現議員数 (6) 22	条例定数 [22] 22	任 期 令和 8. 12. 31		
沿革 【旧十和田市】 昭30. 2. 1 三本木町、大深内村、藤坂村が合併 (市制施行) 三本木市 昭30. 3. 1 四和村と合併 昭31. 10. 10 三本木市を十和田市に改称 【旧十和田湖町】 昭30. 4. 1 町制施行 十和田町 昭50. 4. 1 十和田町を十和田湖町に改称		平17. 1. 1 合併 十和田市、十和田湖町			
地域指定		漁 辺 農 畜 特			

(令和6年12月31日現在)

【人 口】

(人、世帯)

区 分	人 口	世帯数
22. 10. 1 (国調)	66, 110	25, 554
27. 10. 1 (国調)	63, 429	25, 487
R2. 10. 1 (国調)	60, 378	25, 540
R6. 4. 1 (住基)	57, 839	28, 099

【産業構造】 (R2国調)

(人、%)

区 分	就業人口	構 成 比
第1次産業	3, 422	12. 0
第2次産業	6, 518	22. 8
第3次産業	18, 681	65. 3
計 (分類不能分含む)	29, 441	

構成比は分母から分類不能分を除いて算出

【人口動態】 (R2国調)

人口密度	83. 2 人/km ²
人口伸率	△ 4. 8 %
0～14歳人口割合	10. 6 %
65歳以上人口割合	33. 9 %

【行政機構】

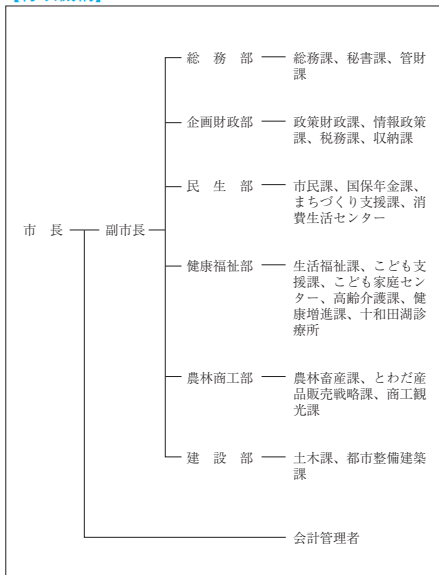

【行政区域名積】 (R5. 10. 1現在)

725. 65 km ²

【職員数】 (R5. 4. 1現在) (人)

普通会計計	339
一般行政部門	296
特別行政部門	43
公営企業等会計計	457
合 計	796

【一般行政職平均給料月額等】 (R5. 4. 1現在)

一般行政職平均給料月額 (百 円)	2, 973
〃 平均年齢 (歳)	40. 9
〃 平均経験年数 (年)	19. 1

【主な歳入歳出】

(百万円、%)

区 分	R6年度 当 初	構成比	R4年度 決 算	構成比
歳 入 計	38,190	100.0	38,375	100.0
地 方 税	6,939	18.2	7,298	19.0
地 方 交 付 税	9,900	25.9	10,078	26.3
国・県支出金	10,172	26.6	11,669	30.4
地方債(臨財債除く)	3,938	10.3	1,344	3.5
臨時財政対策債	50	0.1	240	0.6
繰 入 金	3,840	10.1	3,934	10.3
そ の 他	3,351	8.8	3,812	9.9
歳 出 計	38,190	100.0	36,453	100.0
義 務 的 経 費 計	15,591	40.8	14,648	40.2
人 件 費	3,636	9.5	3,236	8.9
扶 助 費	8,947	23.4	8,488	23.3
公 債 費	3,008	7.9	2,924	8.0
投 資 的 経 費 計	6,943	18.2	6,695	18.4
普通建設事業費	6,936	18.2	6,571	18.0
そ の 他 経 費 計	15,656	41.0	15,110	41.4
物 件 費	4,206	11.0	3,916	10.7
補 助 費 等	6,809	17.8	6,426	17.6
繰 出 金	2,783	7.3	2,655	7.3
そ の 他	1,858	4.9	2,113	5.8

【財政指数】(R4年度決算) (百万円、%)

標準財政規模	18,294
財政力指数	0.439
経常収支比率	91.3
基金現在高	16,726
財政調整基金	6,007
減債基金	3,396
対標準財政規模 [※]	51.4%
その他特定目的基金	7,323
地方債現在高(臨財債含む)	34,586
地方債現在高(臨財債除く)	24,532

※対標準 = $\frac{\text{財政調整基金} + \text{減債基金}}{\text{標準財政規模}} \times 100$
財政規模

【健全化判断比率】(R4年度決算) (%)

実質赤字比率	- (12.58)
連結実質赤字比率	- (17.58)
実質公債費比率	8.6 (25.0)
将来負担比率	29.6 (350.0)

() 内は早期健全化基準

【歳入(収入)内訳】(R6年度当初予算)

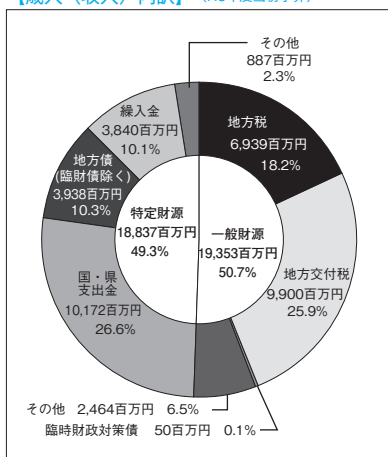

【歳出(支出)内訳】(R6年度当初予算)

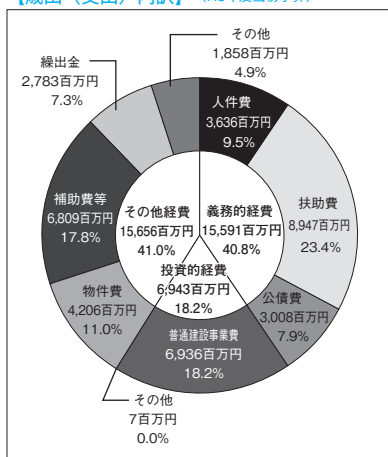

【財政比較分析表】 (R4年度普通会計決算)

項 目	十和田市	類似団体	県内平均
財政力（財政力指数）	0.44	0.45	0.34
財政構造の弾力性（経常収支比率）	91.3%	91.8%	91.0%
公債費負担の状況（実質公債費比率）	8.6%	8.0%	9.7%
将来負担の状況（将来負担比率）	29.6%	4.0%	47.1%
給与水準（ラスパイレス指数）	96.6	97.8	96.3
定員管理の状況（人口千人当たり職員数）	5.76人	8.67人	7.35人
人件費・物件費等の状況（人口1人当たり人件費・物件費等決算額）	140,457円	176,292円	163,115円

【税収の状況】 (R4年度決算)

(百万円、%)

区 分	税収計	市 町 村 民 税			固 定 資 産 税				その他計
		個 人	法 人	計	土 地	家 屋	償却資産	計	
収入済額	7,298	2,578	431	3,009	858	1,463	853	3,174	1,115
(構成比)	(100.0)	(35.3)	(5.9)	(41.2)	(11.8)	(20.0)	(11.7)	(43.5)	(15.3)
徴収率	97.9	98.5	99.5	98.7	96.8	96.8	96.8	96.8	99.2

【公営企業会計の状況】 (R4年度決算)

(百万円、%)

会計名（法 適）	総収益	総費用	純 損 益	他会計繰入金	資金不足比率
水道事業会計	1,588	1,302	286	201	—
下水道事業会計	2,342	2,188	153	1,370	—
病院事業会計	9,045	8,963	83	991	—
会計名（法非適）	歳 入	歳 出	形式収支	他会計繰入金	資金不足比率
十和田市温泉事業特別会計	60	59	1	33	—

【公共施設等整備状況】 (R4年度公共施設状況調査等) (%、㎡)

(カ所)

道 路 改 良 率	60.6
道 路 舗 装 率	78.3
都市公園等（人口1人当たり面積）	13.5
上 水 道 等 普 及 率	99.3
汚 水 処 理 施 設 整 備 率	90.3

児童福祉・教育	保育所	16	文化	体育館	1
	幼稚園	3		プール	6
	こども園	11		陸上競技場	2
	小学校	14		野球場	2
	中学校	10	病院	5	
文化	市民会館等	1	医療	病床数	971
	公民館	0		診療所	66
	図書館	1			

※文化施設は市町村立分のみ

【令和6年度主要施策】

(百万円)

項 目	事 業 概 要	当初予算
市営住宅整備事業	立地適正化計画に基づき、老朽化した金崎A団地、金崎B団地及び上半団地を居住区域内へ集約し、新たな市営住宅を整備する。	3,378
公共交通対策事業	まちなか交通広場を拠点として地域公共交通を確保するとともに、循環バス等運賃の無料化制度を導入し、利用者の利便性の向上を図る。	169
奥入瀬渓流温泉スキー場管理棟改築事業	奥入瀬渓流温泉スキー場管理棟の建替工事を実施し、スキーシーズン以外も活用できる施設とすることで、焼山地区の活性化を図る。	139
青の焰めきあもり国スポ・障スポ準備事業	令和8年度に開催される国民スポーツ大会に向けて、大会の機運醸成を図るとともに、開催の準備に係る取組みを推進する。	9
脱炭素化推進事業	地球温暖化対策を推進するため、脱炭素に向けた市の取組を検討し、地方公共団体実行計画（区域施策編）を策定する。	9

【令和6年度ユニークソフト事業】

(千円)

項 目	事 業 概 要	当初予算
新紙幣発行記念事業	本市にゆかりのある渋沢栄一や北里柴三郎等が肖像となる新紙幣が、令和6年7月に発行されることを記念して、各種イベント等を実施する。	12,100
小規模森林整備事業	森林経営計画に含まれない小規模の森林における伐採後の植栽に係る苗木代を補助し、再造林の促進を図る。	8,033
とわだ子育て応援ギフト事業	子育て世帯の育児や経済的負担を軽減し、子どもを産み育てやすい環境づくりを推進するため、乳児用おむつを一定数支給する。	7,118
十和田湖・奥入瀬渓流保存活用計画策定事業	特別名勝及び天然記念物「十和田湖および奥入瀬渓流」の計画的な保存や活用のため、新たな保存活用計画の策定に取り組む。	2,605
AIドリル教材導入事業	タブレット端末を活用した効果的な学習を行うため、AIドリルによる各人の個別最適な学びを実現させ、学力の確実な定着を図る。	2,223

【祭・行事】

十和田市春まつり（4月上旬～5月初旬）、桜流鏝馬（4月中旬）、十和田湖湖水まつり（6月上旬）、十和田市夏まつり花火大会（8月14日）、十和田市秋まつり（9月上旬）、世界流鏝馬選手権（10月中旬～下旬）、奥入瀬渓流エコロードフェスタ（10月下旬）、十和田にんにくの日（10月下旬）、アーツ・トワダウインターイルミネーション（12月中旬～2月中旬）、奥入瀬渓流水瀑ツアー（12月中旬～3月初旬）、十和田湖冬物語（1月下旬～2月下旬）
--

【主な施設】

十和田市現代美術館、十和田市地域交流センター「とわふる」、十和田市馬事公苑「駒っこランド」、道の駅奥入瀬「奥入瀬ろまんパーク」、道の駅とわだ「とわだびあ」、十和田市観光物産センター、十和田湖観光交流センター「ぶらっと」、奥入瀬渓流館、宇樽部キャンプ場、奥入瀬渓流温泉スキー場、石ヶ戸休憩所、十和田市の民の家、奥入瀬湧水館
--

【名所・旧跡・著名人】

名 所	十和田湖、奥入瀬渓流、葛沼、八甲田連峰、日本の道・100選「官庁街通り」、人工河川「稲生川」、法量のイチオウ、鯉艸郷、旧笠石家住宅、カトリック十和田教会
旧 跡	一里塚
著 名 人	菅原都々子（歌手）、大町桂月（紀行作家）、高橋弘希（作家）、りんごちゃん（タレント）、錦富士隆聖（力士）、其田健也（マラソン選手）、金浜良（レスリング指導者）、熊谷浩二（サッカー指導者）、小山愛子（漫画家）、水尻自子（映像作家）

【名産・特産品】

農 林 水 産 物	にんにく（生産量全国第1位）、長いも（4月、11月）、ごぼう（4月、9月～12月）、ねぎ（7～12月）、十和田湖ひめます、十和田湖和牛、ガーリックポーク
伝 統 工 芸 品	南部裂織、きみがらスリッパ
そ の 他	十和田バラ焼き、奥入瀬ビール、スタミナ源たれ、八甲田おろし（地酒）



	所在地 〒033-8666 三沢市桜町1-1-38 電 話 (0176) 53-5111 F a x (0176) 52-5656	木 まつ	花 さつき	鳥 オオセッカ
	首 長 こ ひやま よしのり 小 檜 山 吉 紀 (74歳) 第2期 任期 令和9. 6. 16	沿革 明22. 4. 1 三沢村 (町村制施行) 昭23. 2. 11 大三沢町 (町制施行) 昭33. 9. 1 三沢市 (市制施行)	姉妹都市提携 ウェナッチ市・アメリカ・昭56. 10. 4 東ウェナッチ市・アメリカ・平13. 8. 23	
副市長 佐々木 亮	議 長 加澤 明			
議 員 現議員数 (3) 18	条例定数 [18] 18	任 期 令和 10. 3. 19	地域指定 (農) (部)	

(令和6年12月31日現在)

【人 口】

(人、世帯)

区 分	人 口	世帯数
22. 10. 1 (国調)	41, 258	16, 211
27. 10. 1 (国調)	40, 196	16, 367
R2. 10. 1 (国調)	39, 152	17, 252
R6. 4. 1 (住基)	37, 385	19, 344

【産業構造】 (R2国調)

(人、%)

区 分	就業人口	構 成 比
第1次産業	1, 296	6. 9
第2次産業	4, 471	23. 8
第3次産業	13, 053	69. 4
計 (分類不能分含む)	19, 186	

構成比は分母から分類不能分を除いて算出

【人口動態】 (R2国調)

人口密度	326. 6 人/km ²
人口伸率	△ 2. 6 %
0～14歳人口割合	12. 8 %
65歳以上人口割合	26. 9 %

【行政機構】

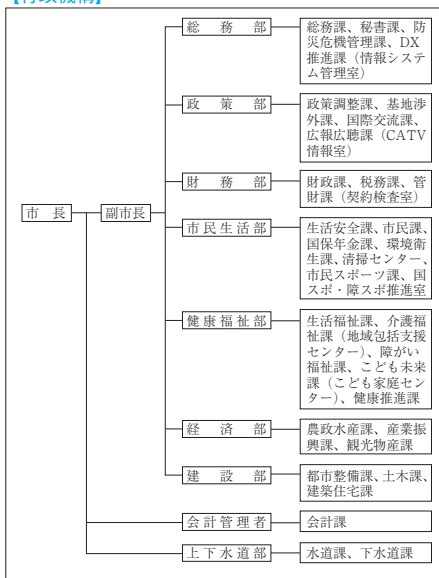

【行政区面積】 (R5. 10. 1現在)

119. 39 km ²

【職員数】 (R5. 4. 1現在) (人)

普 通 会 計 計	398
一 般 行 政 部 門	262
特 別 行 政 部 門	136
公 営 企 業 等 会 計 計	313
合 計	711

【一般行政職平均給料月額等】 (R5. 4. 1現在)

一般行政職平均給料月額 (百 円)	2, 989
〃 平均年齢 (歳)	41. 1
〃 平均経験年数 (年)	18. 8

【主な歳入歳出】

(百万円、%)

区 分	R6年度 当 初	構成比	R4年度 決 算	構成比
歳 入 計	23,450	100.0	30,213	100.0
地 方 税	4,706	20.1	4,828	16.0
地 方 交 付 税	5,253	22.4	5,615	18.6
国・県 支 出 金	6,022	25.7	10,656	35.3
地方債(臨財債除く)	1,036	4.4	2,958	9.8
臨時財政対策債	56	0.2	169	0.5
繰 入 金	2,004	8.6	972	3.2
そ の 他	4,373	18.6	5,015	16.6
歳 出 計	23,450	100.0	29,371	100.0
義 務 的 経 費 計	10,322	44.0	10,514	35.8
人 件 費	3,887	16.6	3,633	12.4
扶 助 費	5,050	21.5	5,433	18.5
公 債 費	1,385	5.9	1,448	4.9
投 資 的 経 費 計	3,871	16.5	8,742	29.8
普 通 建 設 事 業 費	3,871	16.5	8,742	29.8
そ の 他 経 費 計	9,257	39.5	10,115	34.4
物 件 費	4,610	19.7	4,069	13.9
補 助 費 等	2,468	10.5	3,011	10.2
繰 出 金	1,428	6.1	1,390	4.7
そ の 他	751	3.2	1,645	5.6

【財政指数】(R4年度決算)

(百万円、%)

標準財政規模	10,858
財政力指数	0.509
経常収支比率	88
基金現在高	5,409
財政調整基金	2,113
減債基金	1,327
対標準財政規模 [※]	31.7%
その他特定目的基金	1,969
地方債現在高(臨財債含む)	16,435
地方債現在高(臨財債除く)	9,863

※対標準 = $\frac{\text{財政調整基金} + \text{減債基金}}{\text{標準財政規模}} \times 100$

【健全化判断比率】(R4年度決算)

(%)

実質赤字比率	- (13.20)
連結実質赤字比率	- (18.20)
実質公債費比率	9.7 (25.0)
将来負担比率	58.9 (350.0)

() 内は早期健全化基準

【歳入(収入)内訳】(R6年度当初予算)

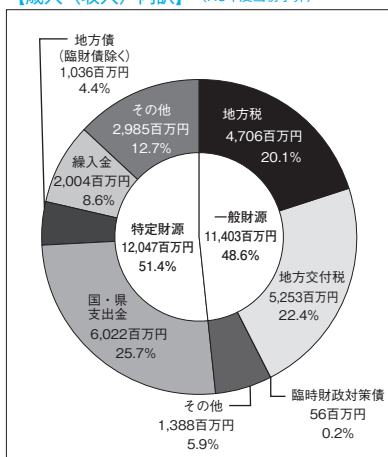

【歳出(支出)内訳】(R6年度当初予算)

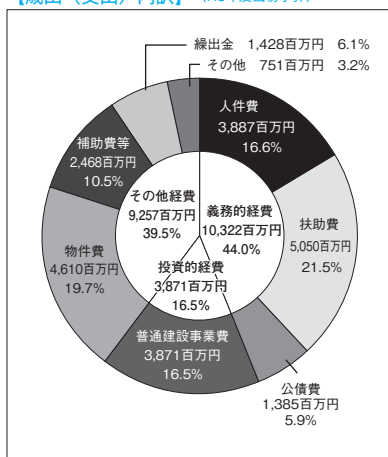

【財政比較分析表】 (R4年度普通会計決算)

項 目	三沢市	類似団体	県内平均
財政力（財政力指数）	0.51	0.44	0.34
財政構造の弾力性（経常収支比率）	88.0%	92.4%	91.0%
公債費負担の状況（実質公債費比率）	9.7%	8.0%	9.7%
将来負担の状況（将来負担比率）	58.9%	15.5%	47.1%
給与水準（ラスパイレス指数）	93.8	97.6	96.3
定員管理の状況（人口千人当たり職員数）	10.82人	9.14人	7.35人
人件費・物件費等の状況（人口1人当たり人件費・物件費等決算額）	214,270円	181,326円	163,115円

【税収の状況】 (R4年度決算)

(百万円、%)

区 分	税収計	市 町 村 民 税			固 定 資 産 税				その他計
		個 人	法 人	計	土 地	家 屋	償却資産	計	
収入済額	4,828	2,083	255	2,338	595	925	421	1,941	549
(構成比)	(100.0)	(43.1)	(5.3)	(48.4)	(12.3)	(19.2)	(8.7)	(40.2)	(11.4)
徴収率	97.4	97.1	99.5	97.3	97.1	97.1	97.1	97.1	98.7

【公営企業会計の状況】 (R4年度決算)

(百万円、%)

会計名（法 適）	総収益	総費用	純 損 益	他会計繰入金	資金不足比率
三沢市水道事業会計	870	754	116	—	—
三沢市下水道事業会計	1,428	1,305	123	633	—
三沢市立三沢病院事業会計	6,408	6,362	46	798	—
会計名（法非適）	歳 入	歳 出	形式収支	他会計繰入金	資金不足比率
三沢市食肉処理センター特別会計	1,260	1,229	31	—	—
一般会計（駐車場整備事業）	27	27	0	—	—

【公共施設等整備状況】 (R4年度公共施設状況調査等) (%、㎡)

(カ所)

道 路 改 良 率	78.1
道 路 舗 装 率	82.4
都市公園等（人口1人当たり面積）	60.9
上 水 道 等 普 及 率	99.9
汚 水 処 理 施 設 整 備 率	97.3

児童福祉・教育	保育所	5	文化	体育館	3
	幼稚園	3		プ ー ル	2
	こども園	13		陸上競技場	1
	小学校	7		野 球 場	2
	中学校	5		病 院	3
文化	市民会館等	1	医療	病 床 数	444
	公民館	1		診 療 所	37
	図書館	1			

※文化施設は市町村立分のみ
※保育所には事業所内保育施設も含む

【令和6年度主要施策】

(百万円)

項 目	事 業 概 要	当初予算
出産・子育て応援給付事業	全ての妊婦や子育て家庭が安心して出産・子育てできるよう相談に応じると共に、妊娠届出時及び出生届出後の面談後に5万円を支給する。	30
戸別受信設備整備事業	ケーブルテレビが接続されている各家庭のテレビ電波受信方法を有線方式から無線方式へ切り替える。	137
大空ひろば遊具改修事業	県立三沢航空科学館に隣接する大空ひろばに設置されている遊具を、インクルーシブ遊具等へ改修するもの。	95
小中学校空調設備整備事業	近年、夏場に厳しい暑さが続いていることから、児童の熱中症を予防するため、市内小中学校の教室等に空調設備を設置する。	308
第一中学校建替事業	老朽化が著しい校舎・講堂の建替えを行うことにより、学校施設の安全性、教育環境の質を高める。	88

【令和6年度ユニークソフト事業】

(千円)

項 目	事 業 概 要	当初予算
結婚メモリアル助成金事業	結婚に伴う経済的な負担軽減のため、結婚式・披露宴・結納・フォトウェディングなど、結婚に際し『思い出づくりに要した経費』を最大50万円助成。	9,000
給付型奨学金事業	経済的理由により修学が困難な者に奨学金を給付し、人材の育成を図る。	1,800
UDタクシー導入事業費補助金	高齢者、車いす使用者など、誰もが利用しやすい、みんなに優しいタクシー車両の普及促進を図る。	600
三沢まつり補助金	まつりを通じて郷土愛を育み、地域住民相互の交流を深め地域の活性化を図ることを目的に行うもの。	10,000
千葉ロッテマリーンズ冠協賛試合事業	種市篤暉投手の所属する千葉ロッテマリーンズ本拠地での試合にて、観光や物産、ふるさと納税、移住促進等の分野横断的なPR活動を行う。	6,391

【祭・行事】

中央公園桜ライトアップ(4月～5月)、寺山修司記念館フェスティバル(5月)、アメリカンデー(6月)、小川原湖水まつり、みさわ七夕まつり(7月)、三沢まつり(8月)、三沢基地航空祭(9月)、みさわスカイフェスタ、MISAWA BBQジャンボリー、ハロウィンフェスタ in MISAWA(10月)、クリスマスフェスタ(12月)、ミサワ・パンタシア(11～1月)
--

【主な施設】

三沢空港、三沢駅、みーくる、星野リゾート青森屋、県立三沢航空科学館、Sky Plaza Misawa、先人記念館、三沢市国際交流教育センター、三沢アイスアリーナ、三沢オートキャンプ場、歴史民俗資料館、市民の森温泉、道の駅みさわ斗南藩記念観光村、三沢市寺山修司記念館、三沢市国際交流スポーツセンター、米軍三沢基地

【名所・旧跡・著名人】

名 所	ラムサール条約国際登録地『仏沼』、湊代海岸(日本の白砂青松100選)、太平洋無着陸横断飛行記念碑(ミス・ビードル号)、小川原湖の夕日
旧 跡	
著 名 人	太田幸司・種市篤暉(野球)、小比類巻かほる・MOMO・SWALLOW(歌手)、森本千絵(デザイナー)、小比類巻貴之(格闘技)、ELLY(ダンサー)、内海知秀(バスケットボール)、大野果歩・果奈(バレーボール)、二又一成・山本希望(声優)、りくば(漫画家)、木村登勇(ボクシング)、奥山かずさ・北向珠夕(女優)、新谷姫加(タレント)

【名産・特産品】

農 林 水 産 物	ごぼう(春・秋)、人参(夏・秋)、大根(春・夏)、にんにく、長芋、三沢しいか(7～12月)、ひらめ、ほっき貝(12～3月)、平瓜蟹、パイカ(軟骨付豚バラ肉)、やまざきボーク、こだわりボーク、鶏卵
伝 統 工 芸 品	
そ の 他	三沢基地空自空上げ(からあげ)、三沢ほっき井(12月～3月)、パイカ(軟骨付豚バラ肉)料理、寺山食堂、ごほう茶・ごほう茶ソフトクリーム、バラ焼き、チーズロール、BBQ文化

	所在地 〒035-8686 むつ市中央一丁目8番1号 電 話 (0175) 22-1111 F a x (0175) 23-4108		木 ひば	花 はまなす	鳥 はくちょう
	首 長 やまもと ともや 山本 知也 (41歳) 第1期 任期 令和9. 4. 22		姉妹都市提携 会津若松市・福島県・S 59. 9. 23 ポートエンジェルズ市・アメリカ合衆国・H 7. 8. 13		
副市長 吉田 真彦 齋藤 友彦	議 長 富岡 幸夫	沿革 昭34. 9. 1 大湊町、田名郡町が合併（市制施行） 「大湊田名郡市」となる 昭35. 8. 1 名称変更し「むつ市」となる 平17. 3. 14 川内町、大畑町、脇野沢村が編入合併			
議 員 現議員数 (2) 22	条例定数 [22] 22	任 期 令和 9. 10. 15	地域指定 (過) (辺) (振) (農) (都) (半)		

(令和6年12月31日現在)

【人 口】

(人、世帯)

区 分	人 口	世帯数
22. 10. 1 (国調)	61, 066	24, 775
27. 10. 1 (国調)	58, 493	24, 475
R2. 10. 1 (国調)	54, 103	24, 077
R6. 4. 1 (住基)	52, 049	28, 053

【産業構造】 (R2国調)

(人、%)

区 分	就業人口	構 成 比
第1次産業	1, 258	5. 1
第2次産業	4, 835	19. 6
第3次産業	18, 568	75. 3
計 (分類不能分含む)	24, 989	

構成比は分母から分類不能分を除いて算出

【人口動態】 (R2国調)

人口密度	62. 6 人/km ²
人口伸率	△ 7. 5 %
0～14歳人口割合	10. 6 %
65歳以上人口割合	34. 1 %

【行政機構】

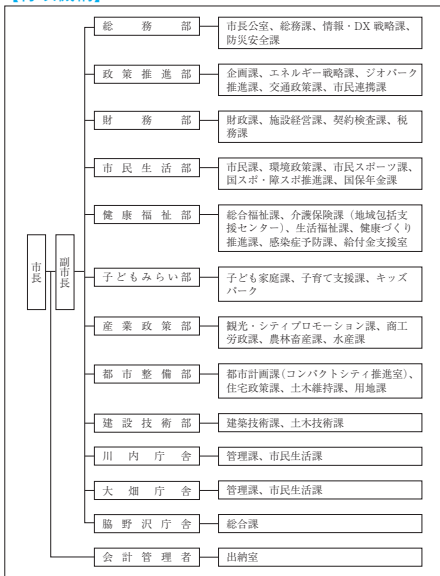

【行政区域名積】 (R5. 10. 1現在)

864. 20 km ²

【職員数】 (R5. 4. 1現在)

(人)

普 通 会 計 計	416
一 般 行 政 部 門	380
特 別 行 政 部 門	36
公 営 企 業 等 会 計 計	52
合 計	468

【一般行政職平均給料月額等】 (R5. 4. 1現在)

一般行政職平均給料月額 (百 円)	3, 009
〃 平均年齢 (歳)	40. 2
〃 平均経験年数 (年)	18. 0

【主な歳入歳出】

(百万円、%)

区 分	R6年度 当 初	構成比	R4年度 決 算	構成比
歳 入 計	39,412	100.0	39,371	100.0
地 方 税	5,642	14.3	5,861	14.9
地 方 交 付 税	11,932	30.3	11,734	29.8
国・県支出金	11,155	28.3	12,065	30.6
地方債（臨財債除く）	3,205	8.1	2,156	5.5
臨時財政対策債	47	0.1	218	0.6
繰 入 金	1,424	3.6	1,751	4.4
そ の 他	6,007	15.3	5,586	14.2
歳 出 計	39,412	100.0	38,421	100.0
義 務 的 経 費 計	15,013	38.1	15,011	39.1
人 件 費	4,320	11.0	4,127	10.7
扶 助 費	7,267	18.4	7,559	19.7
公 債 費	3,426	8.7	3,325	8.7
投 資 的 経 費 計	6,793	17.2	6,653	9.5
普 通 建 設 事 業 費	6,793	17.2	3,438	8.9
そ の 他 経 費 計	17,606	44.7	19,757	51.4
物 件 費	4,120	10.5	4,206	11.0
補 助 費 等	7,124	18.1	8,342	21.7
繰 出 金	2,533	6.4	2,395	6.2
そ の 他	3,829	9.7	4,814	12.5

【財政指数】(R4年度決算) (百万円、%)

標準財政規模	17,633
財政力指数	0.368
経常収支比率	97.2
基金現在高	7,173
財政調整基金	1,892
減債基金	264
対標準財政規模 [※]	12.2%
その他特定目的基金	5,017
地方債現在高（臨財債含む）	36,462
地方債現在高（臨財債除く）	25,841

※対標準 = $\frac{\text{財政調整基金} + \text{減債基金}}{\text{標準財政規模}} \times 100$
財政規模

【健全化判断比率】(R4年度決算) (%)

実質赤字比率	- (12.61)
連結実質赤字比率	- (17.61)
実質公債費比率	14.1 (25.0)
将来負担比率	124.4 (350.0)

() 内は早期健全化基準

【歳入（収入）内訳】(R6年度当初予算)

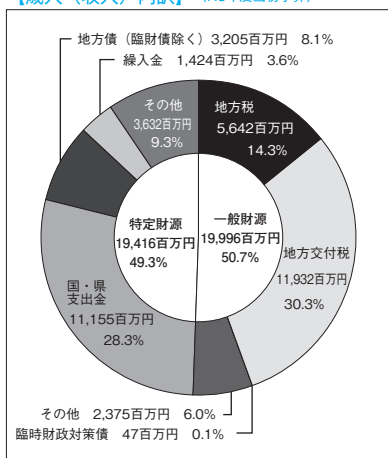

【歳出（支出）内訳】(R6年度当初予算)

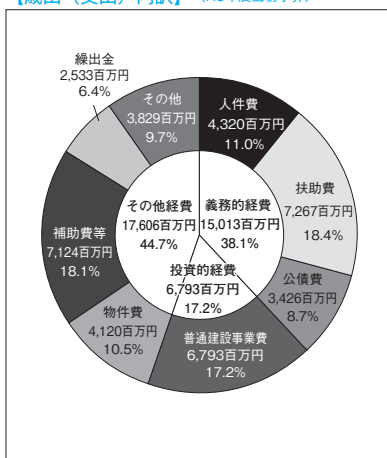

【財政比較分析表】 (R4年度普通会計決算)

項 目	むつ市	類似団体	県内平均
財政力（財政力指数）	0.37	0.71	0.34
財政構造の弾力性（経常収支比率）	97.2%	92.1%	91.0%
公債費負担の状況（実質公債費比率）	14.1%	5.8%	9.7%
将来負担の状況（将来負担比率）	124.4%	4.6%	47.1%
給与水準（ラスパイレス指数）	97.3	98.3	96.3
定員管理の状況（人口千人当たり職員数）	7.91人	6.54人	7.35人
人件費・物件費等の状況（人口1人当たり人件費・物件費等決算額）	168,063円	136,588円	163,115円

【税収の状況】 (R4年度決算)

(百万円、%)

区 分	税収計	市 町 村 民 税			固 定 資 産 税				その他計
		個 人	法 人	計	土 地	家 屋	償却資産	計	
収入済額	5,861	2,410	324	2,734	458	1,190	484	2,132	995
(構成比)	(100.0)	(41.1)	(5.5)	(46.6)	(7.8)	(20.3)	(8.3)	(36.4)	(17.0)
徴収率	96.4	96.7	98.4	96.9	92.4	93.9	99.7	94.8	98.2

【公営企業会計の状況】 (R4年度決算)

(百万円、%)

会計名（法 適）	総収益	総費用	純 損 益	他会計繰入金	資金不足比率
水道事業会計	1,650	1,606	44	222	—
むつ市下水道事業会計	1,042	957	84	703	—
会計名（法非適）	歳 入	歳 出	形式収支	他会計繰入金	資金不足比率
むつ市魚市場事業特別会計	47	47	—	47	—

【公共施設等整備状況】 (R4年度公共施設状況調査等) (%、㎡)

(カ所)

道 路 改 良 率	75.1
道 路 舗 装 率	72.1
都市公園等（人口1人当たり面積）	13.7
上 水 道 等 普 及 率	96.2
汚 水 処 理 施 設 整 備 率	50.2

児童福祉・教育	保育所	12	文化	体育館	4
	幼稚園	7		プール	2
	こども園	7		陸上競技場	2
	小学校	12		野球場	3
	中学校	9		病院	3
文化	市民会館等	1	医療	病床数	622
	公民館	25		診療所	71
	図書館	1		※文化施設は市町村立分のみ	

【令和6年度主要施策】

(百万円)

項 目	事 業 概 要	当初予算
むつ市防災食育センター建設事業	平常時には各学校の学校給食と子どもの食育を学ぶ場を提供するとともに、災害時の応急食を提供する施設を建設し、令和7年度の供用開始を目指す。	3,148
小中学校冷房設備整備事業	夏季における安全な教育環境を確保するため、令和6年度から令和7年度にかけて、市内すべての小中学校の普通教室に冷房設備を設置する。	673
スマート農業推進事業	先端技術を活用した農業設備の導入など、スマート農業の推進により地域農業の活性化に資する事業者に対し、補助を行う。	295
高等学校通学費補助事業	下北地区の高等学校に公共交通機関やスクールバスを利用して通学している、市内に在住の高校生に対し、通学費用の半額を助成する。	26
光のアゲハチョウ推進事業	市が誇る観光コンテンツの1つである「光のアゲハチョウ」の世界夜景遺産認定により、世界にアピールできる事業の推進を図る。	8

【令和6年度ユニークソフト事業】

(千円)

項 目	事 業 概 要	当初予算
保育士にこにこサポート事業	保育士の業務をサポートする保育補助者の雇用に必要な費用を補助し、保育士の負担の軽減とともに保護者の安心にもつなげていく。	42,084
シニア世代スマホデビュー応援事業	スマートフォンを持っていないシニア世代のスマートフォン購入に対し補助することで、サービスの向上を目指す。	13,600
お買い物支援事業	商店街の衰退等により、買い物等の支援を要する市民の皆様のため、アンケート等を実施し、解決手段について検討する。	8,140
こどもまんなかICT学習環境整備事業	市内の小中学校に電子黒板やAIドリルを配備するとともに、メタバースによる不登校児童生徒への支援により、多様な学びを実現する。	5,922
むつ市交通事業者運転手確保支援事業	運転手不足に悩む市内のバス・タクシー事業者に対し、二種免許取得に係る経費の一部を補助することで、市内公共交通の確保及び維持を図る。	1,243

【祭・行事】

むつ桜まつり(5月)、海峽サーモン祭り(6月)、まさかりレガッタ(7月)、恐山大祭(例大祭:7月、秋詣り:10月)、大湊ネプタ(8月の第1金・土・日)、脇野沢八幡宮例大祭(8月)、おしまこ流し踊り(8月)、田名部神社例大祭(8月18日～20日)、大畑八幡宮例大祭(9月14日～16日)、川内八幡宮例大祭(9月の第3土・日)、奥内歌舞伎(1月)

【主な施設】

早掛レイクサイドヒルキャンプ場、海と森ふれあい体験館、奥業研修景公園レストハウス、道の駅「かわうち湖」、道の駅「わきのさわ」、まさかりプラザ、むつマエダアリーナ、しもきた克雪ドーム、むつ来さまい館、北の防人大湊安渡館・海望館、観光遊覧船「夢の平成号」、ムチュ☆らんど(キッズパーク)、PARK DAIKANYAMA

【名所・旧跡・著名人】

名 所	恐山(日本三大霊場)、釜山山展望台、水源地公園(国重文の石造堰堤)、かわうちまりんびーち、川内川渓谷、業研溪流・業研温泉郷、鯛島
旧 跡	斗南藩史跡
著 名 人	宮下宗一郎(青森県知事)、藤崎竜(漫画家)、古藤正雄(彫刻家)、川島雄三(映画監督)、工藤富雄(飛行機制作者)、松山ケンイチ(俳優)、ずれやまズレ子(歌手)、Sinon(歌手)、板橋かずゆき(歌手)

【名産・特産品】

農 林 水 産 物	ホタテ、海峽サーモン、いわしの焼干し(9～11月)、鱈(12月～1月)、ナマコ、イカ、アビオス、夏秋イチゴ、米(ほっかりん)、青森ヒバ、一球入魂かぼちゃ、新時代かぼちゃ
伝 統 工 芸 品	ヒバ木工品、下北南部裂織、宇賀焼
そ の 他	南部せんべい、地酒(関乃井)、下北牛、下北ワイン、焼干ラーメン、みそ貝焼、海軍コロッケ、大湊海自カレー、大湊Sora空っ!(唐揚げ)、のむヨーグルト、いか寿し



つがる市

市町村電算コード 022098

【キャッチフレーズ】 新田の歴史が彩る日本のふるさと

HPアドレス <https://www.city.tsugaru.aomori.jp/>

	所在地 〒038-3192 つがる市木造若緑61-1		木 クロマツ	花 ニッコウキスゲ	鳥 カッコウ
	電話 (0173) 42-2111 F a x (0173) 42-3069		姉妹都市提携 白老町・北海道（平成17.7.31） パス市・アメリカ・メーン州（平成18.7.6） （ふるさと交流都市提携） 柏市・千葉県（平成17.7.23）		
首 長 くらみつ ひろあき 倉光 弘昭（68歳） 第1期 任期 令和7.3.12		沿革 平成17.2.11 木造町、森田村、柏村、稲垣村、車力村の5町村が合併			
副市長	今 正行	議 長	木村 良博		
議 員	現議員数 (3) 18	条例定数 [18] 18	任 期 令和 9.2.10		地域指定 (過) (辺) (農) (畜) (半)

(令和6年12月31日現在)

【人 口】

(人、世帯)

区 分	人 口	世帯数
22.10.1 (国調)	37,243	11,473
27.10.1 (国調)	33,316	10,984
R2.10.1 (国調)	30,934	10,823
R6.4.1 (住基)	29,190	13,418

【産業構造】 (R2国調)

(人、%)

区 分	就業人口	構 成 比
第1次産業	4,559	29.9
第2次産業	2,676	17.5
第3次産業	8,034	52.6
計 (分類不能分含む)	15,508	

構成比は分母から分類不能分を除いて算出

【人口動態】 (R2国調)

人口密度	122.0 人/km ²
人口伸率	△ 7.1 %
0～14歳人口割合	9.4 %
65歳以上人口割合	38.8 %

【行政機構】

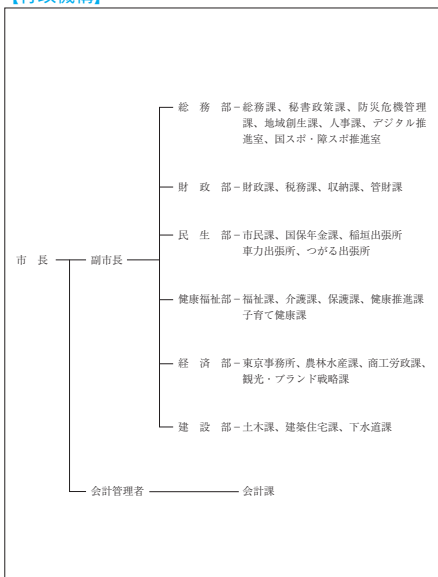

【行政区域名積】 (R5.10.1現在)

253.55 km ²

【職員数】 (R5.4.1現在)

(人)

普通会計計	340
一般行政部門	208
特別行政部門	132
公営企業等会計計	30
合計	370

【一般行政職平均給料月額等】 (R5.4.1現在)

一般行政職平均給料月額 (百 円)	3,016
平均年齢 (歳)	40.8
平均経験年数 (年)	19.8

【主な歳入歳出】

(百万円、%)

区 分	R6年度 当初	構成比	R4年度 決算	構成比
歳 入 計	23,447	100.0	28,418	100.0
地方税	2,655	11.3	2,863	10.1
地方交付税	9,400	40.1	10,104	35.5
国・県支出金	4,792	20.4	5,987	21.1
地方債(臨財債除く)	2,462	10.5	5,957	21.0
臨時財政対策債	25	0.1	119	0.4
繰入金	1,946	8.3	748	2.6
その他	2,167	9.3	2,640	9.3
歳 出 計	23,447	100.0	27,845	100.0
義務的経費計	11,522	49.1	11,566	41.6
人件費	3,302	14.1	3,270	11.8
扶助費	4,367	18.6	4,714	16.9
公債費	3,853	16.4	3,582	12.9
投資的経費計	2,976	12.7	7,053	25.3
普通建設事業費	2,976	12.7	6,984	25.1
その他経費計	8,949	38.2	9,226	33.1
物件費	3,211	13.7	3,041	10.9
補助費等	3,074	13.1	3,312	11.9
繰出金	1,805	7.7	1,738	6.2
その他	859	3.7	1,135	4.1

【財政指数】(R4年度決算) (百万円、%)

標準財政規模	13,019
財政力指数	0.25
経常収支比率	92.7
基金現在高	9,236
財政調整基金	2,531
減債基金	3,347
対標準財政規模 [※]	45.1%
その他特定目的基金	3,358
地方債現在高(臨財債含む)	42,178
地方債現在高(臨財債除く)	35,718

※対標準 = $\frac{\text{財政調整基金} + \text{減債基金}}{\text{標準財政規模}} \times 100$
財政規模

【健全化判断比率】(R4年度決算) (%)

実質赤字比率	- (12.95)
連結実質赤字比率	- (17.95)
実質公債費比率	12.1 (25.0)
将来負担比率	125.7 (350.0)

() 内は早期健全化基準

【歳入(収入)内訳】(R6年度当初予算)

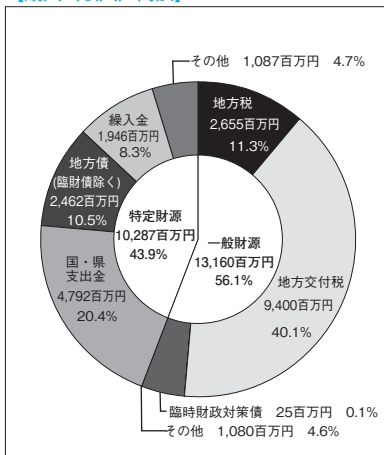

【歳出(支出)内訳】(R6年度当初予算)

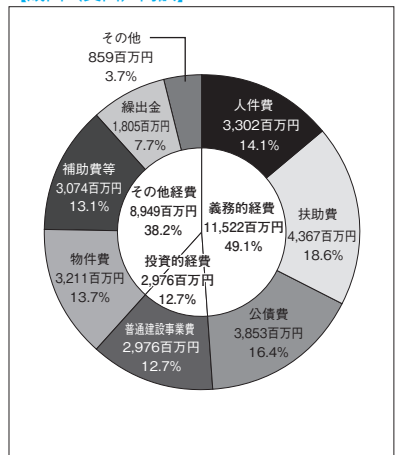

【財政比較分析表】 (R4年度普通会計決算)

項 目	つがる市	類似団体	県内平均
財政力（財政力指数）	0.25	0.41	0.34
財政構造の弾力性（経常収支比率）	92.7%	90.9%	91.0%
公債費負担の状況（実質公債費比率）	12.1%	8.4%	9.7%
将来負担の状況（将来負担比率）	125.7%	5.4%	47.1%
給与水準（ラスパイレス指数）	95.4	97.2	96.3
定員管理の状況（人口千人当たり職員数）	11.56人	10.06人	7.35人
人件費・物件費等の状況（人口1人当たり人件費・物件費等決算額）	225,365円	200,725円	163,115円

【税収の状況】 (R4年度決算)

(百万円、%)

区 分	税収計	市 町 村 民 税			固 定 資 産 税				その他計
		個 人	法 人	計	土 地	家 屋	償却資産	計	
収入済額	2,863	853	123	976	324	574	538	1,436	451
(構成比)	(100.0)	(29.8)	(4.3)	(34.1)	(11.4)	(20.0)	(18.8)	(50.2)	(15.7)
徴収率	97.8	98.6	99.9	98.7	96.7	96.7	96.7	96.7	99.4

【公営企業会計の状況】 (R4年度決算)

(百万円、%)

会計名（法非適）	歳 入	歳 出	形式収支	他会計繰入金	資金不足比率
下水道事業会計	1,160	1,097	63	742	—

【公共施設等整備状況】 (R4年度公共施設状況調査等) (%、㎡)

(カ所)

道 路 改 良 率	82.3
道 路 舗 装 率	76.7
都市公園等（人口1人当たり面積）	13.8
上 水 道 等 普 及 率	88.9
汚 水 処 理 施 設 整 備 率	79.5

児童福祉・教育	保育所	4	文化	体育館	9
	幼稚園	1		プール	1
	こども園	11		陸上競技場	0
	小学校	7	野球場	3	
	中学校	5	病院	1	
文化	市民会館等	0	医療	病床数	43
	公民館	2		診療所	19
	図書館	1			

※文化施設は市町村立分のみ

【令和6年度主要施策】

(百万円)

項 目	事 業 概 要	当初予算
防災無線屋外拡声子局更新整備事業	機械の破損等が無く、迅速、的確に情報の伝達を行い、災害から住民の生命・財産を守る体制を維持するため、整備工事を行う。	595
遺跡整備事業	亀ヶ岡石器時代遺跡・田小屋野貝塚を整備するため整備基本設計を実施し、あわせて設計のための発掘調査や立木位置・地形測量業務を行う。	285
柏農産物加工センター等建設事業	柏地区の農産物加工センター等の老朽化の課題解決及び利便性向上を図るため、新たな施設建設に向け、土地造成工事を行う。	213
木造若緑団地建替事業	安全確保及び生活の質向上のため、老朽化した市営住宅の建替をする事業者の選定を行う。	20
農産物高品質安定化事業	当市の主力農産物であるメロンの安定出荷に向けて、出荷団体が保有する選果場のシステム更新と鮮度保持装置の導入を行う。	13

【令和6年度ユニークソフト事業】

(千円)

項 目	事 業 概 要	当初予算
保育料無償化支援助成事業	安心して子育てができる環境を実現するため、保育所・認定こども園等を利用しているすべてのお子さんの保育料・副食費を助成する。	60,718
東京事務所・果房メロンとロマン運営事業	メロンに特化したアンテナショップ、企業誘致、移住・定住の相談窓口となる事務所を運営し、広く当市の魅力を県外へPRする。	47,922
市制施行20周年記念事業	市制施行20周年を迎えるにあたり、記念ロゴマークやPRサイン等の作製、記念式典開催、長編映画製作等、様々な記念事業を実施する。	39,298
高齢者タクシー利用助成事業	タクシー運賃の一部を助成することにより、通院や買物等の高齢者の日常生活における外出を支援する。	19,694
移動販売事業運営補助金	日常の買い物に不便を感じている高齢者を支援するため、産直施設を活用した移動販売事業を実施し、その運営費を補助する。	2,500

【祭・行事】

つがる市春まつり（4月20日～21日）、三新田まつり（7月22日～23日）、つがる市ネプタまつり（7月26日～28日）、メロン・スイカフェスティバル（8月3日）、つがる市馬市まつり（8月23日～25日）、つがる市雪（スノー）フェスタin地球村（2月2日）

【主な施設】

生涯学習交流センター「松の館」、つがる地球村、柏ロマン荘、稲穂いこいの里、むらおこし拠点館「フラット」、つがる市農産物直売所、縄文住居展示資料館「カルコ」、道の駅もりた「アースストップ」、伊藤藤業アリーナつがる（つがる市総合体育館）
--

【名所・旧跡・著名人】

名 所	ベンセ湿原、高山稲荷神社、JR五能線木造駅舎
旧 跡	亀ヶ岡石器時代遺跡、田小屋野貝塚、石神遺跡
著 名 人	上原げんと（作曲家）、9代伊勢ヶ濱親方（第63代横綱旭富士）、田中直人（放送作家）、竹内俊吉（青森放送設立、元県知事）、竹浪比呂史（ねふた師）、生田俊平（俳優）

【名産・特産品】

農 林 水 産 物	米（10月）、リンゴ（9～11月）、メロン（6～9月）、スイカ（7～8月）、ネギ（7～11月）、ナガイモ（11～4月）、トマト（6～11月）、ゴボウ（9～11月）
伝 統 工 芸 品	しゃりきびいどろ
そ の 他	トマトジュース飲んでみへんが！、アップルパイ岩木づつみ、牛蒡めん美人、しとぎ餅、熟成にんにく塩麴、農家のにんにく味噌、つがるにんにく塩麴鍋

	所在地 〒036-0104 平川市柏木町藤山25-6 電話 (0172) 44-1111 F a x (0172) 44-8619		木 くろまつ	花 りんごの花	鳥 うぐいす
	首 長 ながお ただゆき 長尾 忠行 (75歳) 第3期 任期 令和8. 2. 4		姉妹都市提携 南九州市・鹿児島県・H20. 8. 3 友好交流提携 台中市・台湾・H28.12.14		
副市長	古川 洋文	議 長	石田 隆芳		
議 員	現議員数 (1) 16	条例定数 [16] 16	任 期 令和 9. 7. 31		
沿 革 平18. 1. 1 合併 (市制施行) 平賀町 尾上町 碓ヶ関村			地域指定 (過) (迎) (操) (農) (都) (特)		

(令和6年12月31日現在)

【人 口】

(人、世帯)

区 分	人 口	世帯数
22. 10. 1 (国調)	33, 764	10, 063
27. 10. 1 (国調)	32, 106	10, 129
R2. 10. 1 (国調)	30, 567	10, 049
R6. 4. 1 (住基)	29, 559	12, 358

【産業構造】 (R2国調)

(人、%)

区 分	就業人口	構 成 比
第1次産業	3, 690	23. 3
第2次産業	3, 534	22. 3
第3次産業	8, 633	54. 4
計 (分類不能分含む)	15, 866	

構成比は分母から分類不能分を除いて算出

【人口動態】 (R2国調)

人口密度	88. 3 人/km ²
人口伸率	△ 4. 8 %
0～14歳人口割合	10. 7 %
65歳以上人口割合	35. 3 %

【行政機構】

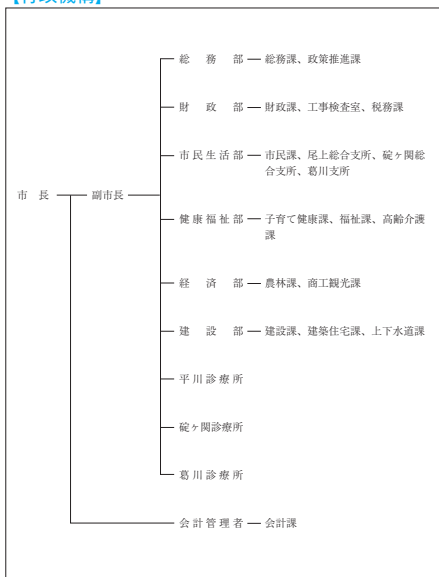

【行政区域名積】 (R5. 10. 1現在)

346. 01 km ²

【職員数】 (R5. 4. 1現在) (人)

普通会計計	253
一般行政部門	218
特別行政部門	35
公営企業等会計計	46
合 計	299

【一般行政職平均給料月額等】 (R5. 4. 1現在)

一般行政職平均給料月額 (百 円)	2, 875
平均年齢 (歳)	40. 2
平均経験年数 (年)	18. 3

【主な歳入歳出】

(百万円、%)

区 分	R6年度 当初	構成比	R4年度 決算	構成比
歳 入 計	18,733	100.0	24,566	100.0
地 方 税	2,546	13.6	2,648	10.8
地 方 交 付 税	7,800	41.6	7,608	31.0
国・県支出金	4,280	22.8	5,706	23.2
地方債(臨財債除く)	1,355	7.2	5,357	21.8
臨時財政対策債	30	0.2	107	0.4
繰 入 金	797	4.3	532	2.2
そ の 他	1,925	10.3	2,608	10.6
歳 出 計	18,733	100.0	23,425	100.0
義 務 的 経 費 計	8,989	48.0	8,447	36.1
人 件 費	2,285	12.2	2,217	9.5
扶 助 費	4,240	22.6	4,266	18.2
公 債 費	2,464	13.2	1,964	8.4
投 資 的 経 費 計	2,382	12.7	7,379	31.5
普 通 建 設 事 業 費	2,336	12.5	7,109	30.3
そ の 他 経 費 計	7,362	39.3	7,599	32.4
物 件 費	2,327	12.4	2,344	10.0
補 助 費 等	2,429	13.0	2,469	10.5
繰 出 金	1,630	8.7	1,522	6.5
そ の 他	976	5.2	1,264	5.4

【財政指数】(R4年度決算) (百万円、%)

標準財政規模	10,566
財政力指数	0.297
経常収支比率	92.9
基金現在高	12,587
財政調整基金	2,704
減債基金	1,873
対標準財政規模 [※]	43.3%
その他特定目的基金	8,010
地方債現在高(臨財債含む)	19,384
地方債現在高(臨財債除く)	17,728

※対標準 = $\frac{\text{財政調整基金} + \text{減債基金}}{\text{標準財政規模}} \times 100$
財政規模

【健全化判断比率】(R4年度決算) (%)

実質赤字比率	- (13.24)
連結実質赤字比率	- (18.24)
実質公債費比率	7.9 (25.0)
将来負担比率	- (350.0)

() 内は早期健全化基準

【歳入(収入)内訳】(R6年度当初予算)

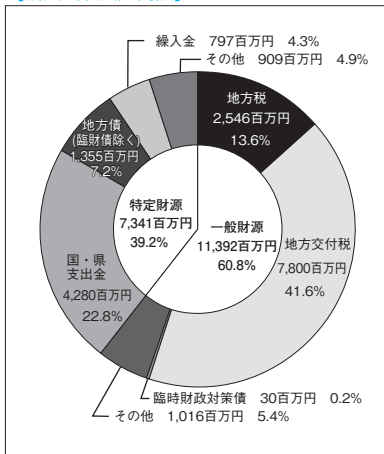

【歳出(支出)内訳】(R6年度当初予算)

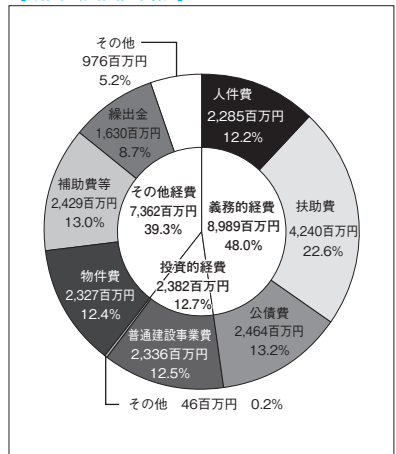

【財政比較分析表】 (R4年度普通会計決算)

項 目	平川市	類似団体	県内平均
財政力（財政力指数）	0.3	0.41	0.34
財政構造の弾力性（経常収支比率）	92.9%	90.9%	91.0%
公債費負担の状況（実質公債費比率）	7.9%	8.4%	9.7%
将来負担の状況（将来負担比率）	—	5.4%	47.1%
給与水準（ラスパイレース指数）	94.9	97.2	96.3
定員管理の状況（人口千人当たり職員数）	8.63人	10.06人	7.35人
人件費・物件費等の状況（人口1人当たり人件費・物件費等決算額）	163,903円	200,725円	163,115円

【税収の状況】 (R4年度決算)

(百万円、%)

区 分	税収計	市 町 村 民 税			固 定 資 産 税				その他計
		個 人	法 人	計	土 地	家 屋	償却資産	計	
収入済額	2,648	930	200	1,130	245	584	271	1,100	418
(構成比)	(100.0)	(35.1)	(7.6)	(42.7)	(9.2)	(22.1)	(10.2)	(41.5)	(15.8)
徴収率	96.8	97.3	99.5	97.6	95.1	95.1	95.1	95.1	99.0

【公営企業会計の状況】 (R4年度決算)

(百万円、%)

会計名(法 適)	総収益	総費用	純 損 益	他会計繰入金	資金不足比率
平川市水道事業会計	563	388	175	29	—
平川市下水道事業会計	919	961	△42	548	—

【公共施設等整備状況】 (R4年度公共施設状況調査等) (%、㎡)

(カ所)

道 路 改 良 率	33.7
道 路 舗 装 率	44.5
都市公園等（人口1人当たり面積）	59.6
上 水 道 等 普 及 率	98.2
汚 水 処 理 施 設 整 備 率	98.7

児童福祉・教育	保育所	1	文化	体育館	4
	幼稚園	1		プール	1
	こども園	12		陸上競技場	1
	小学校	9	野球場	1	
	中学校	4	病院	0	
文化	市民会館等	2	医療	病床数	0
	公民館	2		診療所	26
	図書館	2			

※文化施設は市町村立分のみ

【令和6年度主要施策】

(百万円)

項 目	事 業 概 要	当初予算
学校給食費無償化事業	子育て世代の負担軽減を目的に、市内全ての小・中学生を対象に学校給食費を無償化する。	130
出産・子育て応援事業	安心して出産・子育てができる環境整備を目的に国が実施する出産・子育て応援金に、市独自で第1子より10万円を上乗せ支給する。	40
都市計画マスタープラン等策定（更新）事業	社会情勢や都市の変化に対応した区域区分や用途地域の見直しを目的に、都市計画マスタープランの更新と立地適正化計画の策定を行う。	10
A I デマンド交通導入・運行事業	利用者の利便性向上を目的に、市内の市街地全域を1つの区域として、A I 技術を活用したデマンド予約システムを導入する。	43
地域運営組織活動拠点施設整備事業	地域運営組織「平川市西地区まちづくり委員会」の持続的な運営を確保することを目的に、弘南鉄道館田駅を活用した拠点整備を行う。	11

【令和6年度ユニークソフト事業】

(千円)

項 目	事 業 概 要	当初予算
平川市ユース議会運営事業	地域の将来を支える人材育成と、若者の地域への愛着心の醸成を図るため「平川市ユース議会」を設置し、まちづくり事業を提案する。	1,156
宅配ボックス設置推奨事業	市民の利便性向上や物流業界の負担軽減、温室効果ガス抑制を目的に、宅配ボックスを設置経費に対して最大3万円を補助する。	900
農業用機械シェアリング事業	農機具への初期投資が課題となっている新規就農者に対し、民間企業との協同により農機具のシェアリングサービスを実施する。	352
地産地消推進事業	米の消費拡大や学校給食における平川市産食材の使用率向上を目的に、地元食材を使用した「ひらかわプレミアムメニュー」を提供する。	1,725
地域運営組織支援事業	地域で課題解決に取り組む機運を高めることを目的に、地域運営組織の活動を支援するほか、組織が無い地域における設立支援を行う。	973

【祭・行事】

平川さくらまつり（4月下旬～5月上旬）、平川市蓮の花まつり（7月下旬～8月下旬）、平川ねぶたまつり（8月2、3日）、平川あどの祭り（8月14日）、ひらかわフェスタ（8月31日～9月1日）、猿賀神社十五夜大祭（旧暦8月14～16日）、ひらかわイルミネーションプロムナード（11月下旬～2月中旬）、猿賀神社七日堂大祭（旧暦1月7日）、農家蔵ライトアップ（1月下旬）
--

【主な施設】

ひらかわドリームアリーナ、平賀屋内運動場（ひらかドーム）、平川市陸上競技場、平賀多目的広場、尾上野球場、尾上多目的広場、もてなしロマン館、「道の駅」いかりがせき 津軽「関の庄」、さるか荘

【名所・旧跡・著名人】

名 所	白岩森林公園、志賀坊森林公園、ねぶた展示館、盛美園、猿賀神社、三笠山公園、古懸山不動院国上寺、猿賀公園
旧 跡	
著 名 人	木村甚彌（りんご研究家）、櫻田誠一（作曲家）、葛西四雄（洋画家）、駒井蓮（俳優）

【名産・特産品】

農 林 水 産 物	りんご（10～12月）、桃（8～9月）、米、高原野菜（レタス（6～9月）、大根（7～10月）、にんじん（9～11月））、自然薯（11～12月）
伝 統 工 芸 品	
そ の 他	りんご・桃加工品、マルメロ・蓮根加工品、そばもやし、植木、平川サガリ、アップルハードサイダー



ひら ない まち 平 内 町

市町村電算コード 023019

【キャッチフレーズ】人と自然と産業が輝く 魅力あふれるまち

HPアドレス <https://www.town.hiranaiaomori.jp/>

	所在地 〒039-3321 平内町大字小湊字小湊63 電 話 (017) 755-2111 F a x (017) 755-2145		木 マツ	花 ツバキ	鳥 ハクチョウ
	首 長 ふなはし しげひさ 船橋 茂久 (75歳) 第4期 任期 令和9. 11. 14		沿革 昭30. 3. 31 合併 小湊町 東平内村 西平内村		
副町長	山田 光昭	議 長	船橋 健人		
議 員	現議員数 (1) 12	条例定数 [] 12	任 期 令和 10. 3. 30		地域指定 (調) (迎) (橋) (農) (都) (特)

(令和6年12月31日現在)

【人 口】

(人、世帯)

区 分	人 口	世帯数
22. 10. 1 (国調)	12, 361	4, 198
27. 10. 1 (国調)	11, 142	3, 971
R2. 10. 1 (国調)	10, 126	3, 796
R6. 4. 1 (住基)	9, 879	4, 761

【産業構造】 (R2国調)

(人、%)

区 分	就業人口	構 成 比
第1次産業	1, 391	27. 3
第2次産業	1, 004	19. 7
第3次産業	2, 696	53. 0
計 (分類不能分含む)	5, 170	

構成比は分母から分類不能分を除いて算出

【人口動態】 (R2国調)

人口密度	46. 6 人/km ²
人口伸率	△ 9. 1 %
0～14歳人口割合	8. 9 %
65歳以上人口割合	41. 1 %

【行政機構】

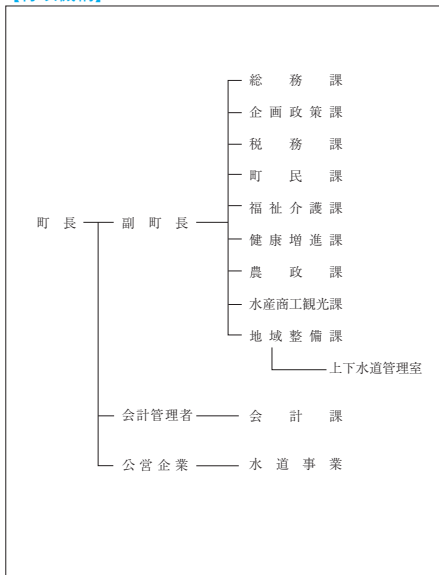

【行政区域面積】 (R5. 10. 1現在)

217. 09 km ²

【職員数】 (R5. 4. 1現在) (人)

普 通 会 計 計	110
一 般 行 政 部 門	96
特 別 行 政 部 門	14
公 営 企 業 等 会 計 計	114
合 計	224

【一般行政職平均給料月額等】 (R5. 4. 1現在)

一般行政職平均給料月額 (百 円)	2, 974
平均年齢 (歳)	40. 5
平均経験年数 (年)	18. 4

【主な歳入歳出】

(百万円、%)

区 分	R6年度 当 初	構成比	R4年度 決 算	構成比
歳 入 計	7,700	100.0	8,463	100.0
地 方 税	840	10.9	910	10.8
地 方 交 付 税	3,412	44.3	3,586	42.4
国・県支出金	1,398	18.1	1,949	23.0
地方債(臨財債除く)	963	12.5	1,006	11.9
臨時財政対策債	12	0.2	44	0.5
繰 入 金	353	4.6	121	1.4
そ の 他	722	9.4	847	10.0
歳 出 計	7,700	100.0	8,291	100.0
義 務 的 経 費 計	2,727	35.4	2,748	33.2
人 件 費	1,070	13.9	1,025	12.4
扶 助 費	987	12.8	1,113	13.4
公 債 費	670	8.7	610	7.4
投 資 的 経 費 計	1,188	15.4	1,388	16.7
普通建設事業費	1,188	15.4	1,367	16.5
そ の 他 経 費 計	3,785	49.2	4,155	50.1
物 件 費	1,528	19.8	1,535	18.5
補 助 費 等	1,460	19.0	1,334	16.1
繰 出 金	682	8.9	977	11.8
そ の 他	115	1.5	309	3.7

【財政指数】(R4年度決算) (百万円、%)

標準財政規模	4,416
財政力指数	0.243
経常収支比率	79.7
基金現在高	1,822
財政調整基金	687
減債基金	346
対標準財政規模 [※]	23.4%
その他特定目的基金	789
地方債現在高(臨財債含む)	7,940
地方債現在高(臨財債除く)	5,785

※対標準 = $\frac{\text{財政調整基金} + \text{減債基金}}{\text{標準財政規模}} \times 100$

【健全化判断比率】(R4年度決算) (%)

実質赤字比率	- (15.00)
連結実質赤字比率	- (20.00)
実質公債費比率	10.1 (25.0)
将来負担比率	71.4 (350.0)

() 内は早期健全化基準

【歳入(収入)内訳】(R6年度当初予算)

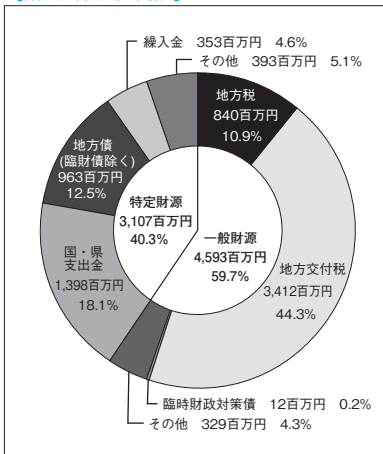

【歳出(支出)内訳】(R6年度当初予算)

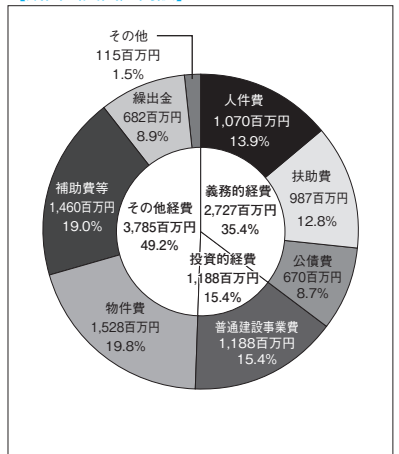

【財政比較分析表】 (R4年度普通会計決算)

項 目	平内町	類似団体	県内平均
財政力（財政力指数）	0.24	0.3	0.34
財政構造の弾力性（経常収支比率）	79.7%	87.7%	91.0%
公債費負担の状況（実質公債費比率）	10.1%	9.4%	9.7%
将来負担の状況（将来負担比率）	71.4%	7.4%	47.1%
給与水準（ラスパイレス指数）	98.2	95.6	96.3
定員管理の状況（人口千人当たり職員数）	11.09人	12.76人	7.35人
人件費・物件費等の状況（人口1人当たり人件費・物件費等決算額）	270,379円	276,383円	163,115円

【税収の状況】 (R4年度決算)

(百万円、%)

区 分	税収計	市 町 村 民 税			固 定 資 産 税				その他計
		個 人	法 人	計	土 地	家 屋	償却資産	計	
収入済額	910	441	27	468	72	157	79	308	134
(構成比)	(100.0)	(48.4)	(3.0)	(51.4)	(7.9)	(17.3)	(8.7)	(33.9)	(14.7)
徴収率	94.9	96.9	100.0	97.1	94.4	94.4	94.4	94.4	88.9

【公営企業会計の状況】 (R4年度決算)

(百万円、%)

会計名（法 適）	総収益	総費用	純 損 益	他会計繰入金	資金不足比率
平内町水道事業会計	283	224	59	10	—
平内町国民健康保険平内中央病院事業会計	1,543	1,535	8	490	—
会計名（法非適）	歳 入	歳 出	形式収支	他会計繰入金	資金不足比率
平内町公共下水道事業特別会計	466	465	1	136	—
農業集落排水事業特別会計	156	154	2	105	—
漁業集落環境整備事業特別会計	117	116	1	73	—
平内町特殊索道事業特別会計	24	24	0	24	—

【公共施設等整備状況】 (R4年度公共施設状況調査等) (%、㎡)

(カ所)

道 路 改 良 率	83.4
道 路 舗 装 率	78.1
都市公園等（人口1人当たり面積）	80.1
上 水 道 等 普 及 率	96.8
汚 水 処 理 施 設 整 備 率	84.1

児童福祉・教育	保育所	5	文化	体育館	2
	幼稚園	1		プール	1
	こども園	1		陸上競技場	1
	小学校	3		野球場	1
	中学校	1	医療	病院	1
文化	市民会館等	0	病床数	96	
	公民館	5	診療所	9	
	図書館	1			

※文化施設は市町村立分のみ

【令和6年度主要施策】

(百万円)

項 目	事 業 概 要	当初予算
平内町役場庁舎整備事業	耐震性の低い役場庁舎の建替に伴い、建設予定地の道路整備及び水道管布設を行う	137
避難所整備事業	避難所が津波浸水想定区域内にある稲生地区において、防災資機材を備蓄できる倉庫を兼ねた拠点避難地となる施設を高台に整備する	61
防災倉庫整備事業	現状、役場庁舎から離れた廃校舎1か所に備蓄しているが、輸送経路が寸断される可能性等考慮し、役場庁舎付近に拠点となる備蓄倉庫を整備する	162
漁港建設事業	漁港・港湾の波浪対策・静穏度確保を目的として白砂漁港において施設の機能強化・改良にかかる整備を実施する	100
道路新設改良・橋梁維持事業	交通安全性の確保や第三者災害の防止を目的に、維持管理・予防保全的な改良修繕等を行うものである	224

【令和6年度ユニークソフト事業】

(千円)

項 目	事 業 概 要	当初予算
保育料完全無料化事業	平内町に住所を有する子ども、保護者が教育・保育施設を利用したときの保育料等を無料とする	488,374
乳幼児・子ども医療給付事業	平内町に住所を有する0歳児から高校卒業までの乳幼児・子どもに対して医療費の助成を行う事業である	36,421
給食費無償化事業	小・中学校の児童、生徒の給食費を無料とする	31,050
学校教育充実事業	町費負担教職員配置、教員を対象とした研修会関係、学校の授業以外の学びの提供などを実施し、平内町の教育の充実を図る	14,876
修学旅行費、卒業アルバム代無償化	小中学校の修学旅行代、卒業アルバム代を無償化する	10,463

【祭・行事】

夜越山クロスカントリー大会（5月）、ひらないの春まつり（5月）、大島ホタテ拾い（6月）、ひらない夏まつり（8月）、はたての祭典（9月）、夏泊半島ブルーロードライド（10月）、ひらない秋まつり（10月）、白鳥まつり（2月）、夜越山洋ランまつり（3月）

【主な施設】

夜越山森林公園、平内いきいき健康館、ホタテ一番、はたて広場、地方独立行政法人青森県産業技術センター水産総合研究所、同林業研究所、夏泊ゴルフリンクス

【名所・旧跡・著名人】

名 所	浅虫夏泊県立自然公園、小湊のハクチョウおよびその渡来地、ツバキ自生北限地帯
旧 跡	藩境塚（南部・津軽境界塚）
著 名 人	千葉信哉、佐々木一成（冬季オリンピック選手）、初代高橋竹山（三味線）、下山天（映画監督）、畑井新喜司（生物学者）、細川亨（プロ野球選手）

【名産・特産品】

農 林 水 産 物	養殖ホタテ、ピーマン（夏季・秋季）、トマト（夏季・秋季）
伝 統 工 芸 品	
そ の 他	平内ホタテ活御膳、ほかき（ホタテ味のおかき）



	所在地 〒030-1502 今別町大字今別字今別167 電話 (0174) 35-2001 F a x (0174) 35-2298		木	ヒバ	花	菊	鳥	かもめ
	首 長 あ べ よしはる 阿部 義治 (74歳) 第2期 任期 令和8. 7. 23		姉妹都市提携 (友好町) 北海道知内町 平成2年8月8日					沿革 昭和30年3月31日 合併 今別村 一本木村
副町長	飯田 哲	議 長	本郷 良克					
議 員	現議員数 (0) 7	条例定数 [7] 7	任 期 令和 10. 3. 30		地域指定 (過) (振) (農) (特) (半)			

(令和6年12月31日現在)

【人 口】

(人、世帯)

区 分	人 口	世帯数
22. 10. 1 (国調)	3, 217	1, 379
27. 10. 1 (国調)	2, 756	1, 277
R2. 10. 1 (国調)	2, 334	1, 127
R6. 4. 1 (住基)	2, 164	1, 295

【産業構造】(R2国調)

(人、%)

区 分	就業人口	構 成 比
第1次産業	139	14. 8
第2次産業	244	26. 0
第3次産業	557	59. 3
計 (分類不能分含む)	951	

構成比は分母から分類不能分を除いて算出

【人口動態】(R2国調)

人口密度	18. 6 人/km ²
人口伸率	△ 15. 3 %
0～14歳人口割合	4. 5 %
65歳以上人口割合	55. 3 %

【行政機構】

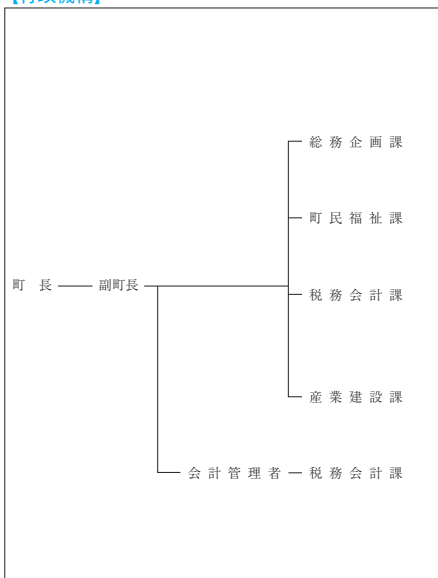

【行政区域名積】(R5.10.1現在)

125. 27 km ²

【職員数】(R5.4.1現在)

(人)

普 通 会 計 計	50
一 般 行 政 部 門	43
特 別 行 政 部 門	7
公 営 企 業 等 会 計 計	10
合 計	60

【一般行政職平均給料月額等】(R5.4.1現在)

一般行政職平均給料月額(百 円)	2, 679
〃 平均年齢(歳)	39. 4
〃 平均経験年数(年)	17. 4

【主な歳入歳出】

(百万円、%)

区 分	R6年度 当初	構成比	R4年度 決算	構成比
歳 入 計	2,681	100.0	3,804	100.0
地方税	407	15.2	431	11.3
地方交付税	1,377	51.4	1,673	44.0
国・県支出金	349	13.0	529	13.9
地方債(臨財債除く)	120	4.5	330	8.7
臨時財政対策債	4	0.1	16	0.4
繰入金	288	10.7	452	11.9
その他	136	5.1	373	9.8
歳 出 計	2,681	100.0	3,542	100.0
義務的経費計	1,046	39.1	1,055	29.8
人件費	471	17.6	485	13.7
扶助費	238	8.9	240	6.8
公債費	337	12.6	330	9.3
投資的経費計	239	8.9	481	13.6
普通建設事業費	239	8.9	428	12.1
その他経費計	1,396	52.0	2,006	56.6
物件費	554	20.6	514	14.5
補助費等	464	17.3	422	11.9
繰出金	269	10.0	392	11.1
その他	109	4.1	678	19.1

【財政指数】(R4年度決算) (百万円、%)

標準財政規模	1,951
財政力指数	0.218
経常収支比率	76.3
基金現在高	1,509
財政調整基金	798
減債基金	316
対標準財政規模 [※]	57.1%
その他特定目的基金	395
地方債現在高(臨財債含む)	3,368
地方債現在高(臨財債除く)	2,642

※対標準 = $\frac{\text{財政調整基金} + \text{減債基金}}{\text{標準財政規模}} \times 100$
財政規模

【健全化判断比率】(R4年度決算) (%)

実質赤字比率	- (15.00)
連結実質赤字比率	- (20.00)
実質公債費比率	3.1 (25.0)
将来負担比率	- (350.0)

() 内は早期健全化基準

【歳入(収入)内訳】(R6年度当初予算)

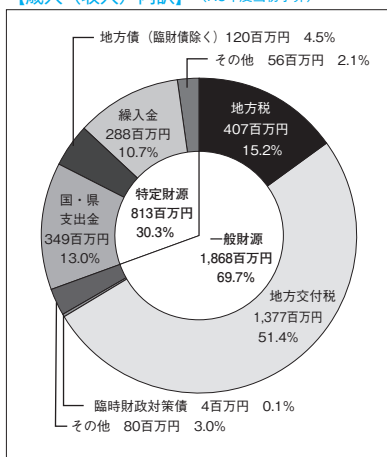

【歳出(支出)内訳】(R6年度当初予算)

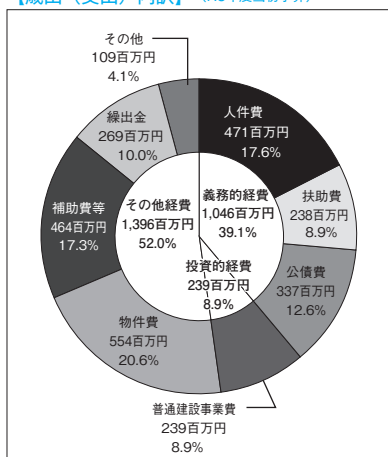

【財政比較分析表】 (R4年度普通会計決算)

項 目	今別町	類似団体	県内平均
財政力（財政力指数）	0.22	0.26	0.34
財政構造の弾力性（経常収支比率）	76.3%	81.6%	91.0%
公債費負担の状況（実質公債費比率）	3.1%	6.4%	9.7%
将来負担の状況（将来負担比率）	—	0.0%	47.1%
給与水準（ラスパイレス指数）	97.6	95.0	96.3
定員管理の状況（人口千人当たり職員数）	23.37人	19.65人	7.35人
人件費・物件費等の状況（人口1人当たり人件費・物件費等決算額）	433,037円	446,379円	163,115円

【税収の状況】 (R4年度決算)

(百万円、%)

区 分	税収計	市 町 村 民 税			固 定 資 産 税				その他計
		個 人	法 人	計	土 地	家 屋	償却資産	計	
収入済額	431	60	15	75	12	67	241	320	36
(構成比)	(100.0)	(13.9)	(3.5)	(17.4)	(2.8)	(15.5)	(55.9)	(74.2)	(8.4)
徴収率	98.1	96.8	100.0	97.4	95.0	95.0	99.2	98.1	98.9

【公営企業会計の状況】 (R4年度決算)

(百万円、%)

会計名（法非適）	歳 入	歳 出	形式収支	他会計繰入金	資金不足比率
今別町簡易水道事業	117	174	3	100	—

【公共施設等整備状況】 (R4年度公共施設状況調査等) (%、㎡)

(ヵ所)

道 路 改 良 率	48.3
道 路 舗 装 率	67.6
都市公園等（人口1人当たり面積）	0.0
上 水 道 等 普 及 率	102.3
汚 水 処 理 施 設 整 備 率	59.4

児童福祉・教育	保育所	0	文化	体育館	1
	幼稚園	0		プール	0
	こども園	1		陸上競技場	0
	小学校	1	野球場	0	
	中学校	1	医療	病院	0
市民会館等	0	病床数		0	
公民館	1	診療所		4	
文化	図書館	0	※文化施設は市町村立分のみ		

【令和6年度主要施策】

(百万円)

項 目	事 業 概 要	当初予算
今別町特産品販売用保冷車購入事業	いまべつ牛や津軽半島今別サーモン等特産品の品質を守り、販売に更に力を入れる。	5
高野崎駐車場及び遊歩道整備設計等事業	高野崎キャンプ場の駐車場や遊歩道を整備する。	7
中央団地道路新設事業	町営住宅区域の路線について、道路整備と側溝整備を行う。	30
今別町教員住宅新築工事	小学校移転に伴い、教員住宅の新築工事を行う。	39

【令和6年度ユニークソフト事業】

(千円)

項 目	事 業 概 要	当初予算
今別町PR動画制作委託	町の観光地や特産品の知名度向上のためPR動画作成を委託する。	2,000
高齢者定期予防接種費用助成事業	高齢者を対象として定期予防接種の自己負担額を全額助成する。	9,315
がん検診精密検査受診醸成事業	がん検診で精密検査を受けるために係る検査費用と移動費の一部を助成する。	800
今別町史電子データ制作委託	昭和42年に発行された今別町史の電子データを制作し、歴史や文化周知する。	

【祭・行事】

- ・海峡いまべつ春まつり（4月下旬） ・津軽海峡産ウニ・サーモンまつり（6月下旬）
- ・荒馬まつり（8月上旬） ・いまべつ秋まつり（10月中旬）
- ・いまべつ冬イベント（2月下旬）
- ・奥津軽いまべつ駅おもてなしイベント（年数回）

【主な施設】

- ・道の駅いまべつ半島プラザアスクル ・津軽国定公園高野崎 ・海峡の家ほろづき
- ・荒馬の里資料館 ・いまべつ総合体育館（宿泊施設併設）

【名所・旧跡・著名人】

名 所	・青函トンネル入口広場 ・青銅塔婆（県重要文化財） ・赤根沢の赤岩（県天然記念物） ・大銀杏の木（町天然記念物） ・大ハリギリの木（町天然記念物） ・ホウノキ（町天然記念物）
旧 跡	大開城跡（町史跡）
著 名 人	

【名産・特産品】

農 林 水 産 物	わかめ、もずく、ウニのビン詰め、サーモン
伝 統 工 芸 品	
そ の 他	もずくうどん、いまべつ牛、いのしし肉



	所在地 〒030-1211 蓬田村大字蓬田字汐越1-3 電 話 (0174) 27-2111 F a x (0174) 27-3255		木 クロマツ	花 ハマナス	鳥 オオハクチョウ
	首 長 くじ しゅういち 久慈 修一 (73歳) 第3期 任期 令和7. 11. 8		沿革 明治22年の町村制施行により、後潟村から中沢・長科・阿弥陀川・蓬田・郷沢の5集落を分離し、蟹田村から広瀬・瀬辺地の2集落を分離して、7集落を統一して蓬田村となる。		
副村長	小松 生佳	議 長	小鹿 重一		
議 員	現議員数 (0) 8	条例定数 [8]	任 期 令和 9. 4. 29		
地域指定 (調) (迎) (集) (農) (特) (半)					

(令和6年12月31日現在)

【人 口】

(人、世帯)

区 分	人 口	世帯数
22. 10. 1 (国調)	3, 271	1, 070
27. 10. 1 (国調)	2, 896	959
R2. 10. 1 (国調)	2, 540	899
R6. 4. 1 (住基)	2, 473	1, 115

【産業構造】 (R2国調)

(人、%)

区 分	就業人口	構 成 比
第1次産業	367	29. 6
第2次産業	253	20. 4
第3次産業	618	49. 9
計 (分類不能分含む)	1, 239	

構成比は分母から分類不能分を除いて算出

【人口動態】 (R2国調)

人口密度	31. 4 人/km ²
人口伸率	△ 12. 3 %
0～14歳人口割合	9. 7 %
65歳以上人口割合	42. 4 %

【行政機構】

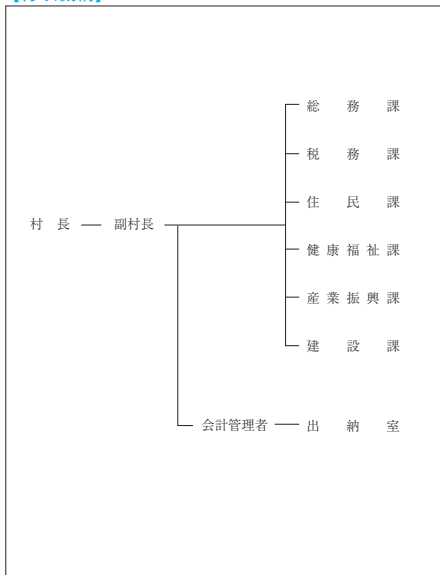

【行政区域名積】 (R5. 10. 1現在)

80. 84 km ²

【職員数】 (R5. 4. 1現在)

(人)

普 通 会 計 計	56
一 般 行 政 部 門	51
特 別 行 政 部 門	5
公 営 企 業 等 会 計 計	9
合 計	65

【一般行政職平均給料月額等】 (R5. 4. 1現在)

一般行政職平均給料月額 (百 円)	2, 940
〃 平均年齢 (歳)	38. 6
〃 平均経験年数 (年)	17. 6

【主な歳入歳出】

(百万円、%)

区 分	R6年度 当初	構成比	R4年度 決算	構成比
歳 入 計	4,976	100.0	2,596	100.0
地方 税	272	5.5	291	11.2
地方 交付 税	1,190	23.9	1,423	54.8
国・県 支出 金	523	10.5	496	19.1
地方 債 (臨財債除く)	1,429	28.7	109	4.2
臨時 財政 対策 債	3	0.1	14	0.6
繰 入 金	1,273	25.6	8	0.3
そ の 他	286	5.7	255	9.8
歳 出 計	4,976	100.0	2,472	100.0
義 務 的 経 費 計	923	18.6	937	37.9
人 件 費	454	9.1	473	19.1
扶 助 費	257	5.2	247	10.0
公 債 費	212	4.3	217	8.8
投 資 的 経 費 計	2,733	54.9	277	11.2
普 通 建 設 事 業 費	2,725	54.8	267	10.8
そ の 他 経 費 計	1,320	26.5	1,258	50.9
物 件 費	574	11.5	343	13.9
補 助 費 等	380	7.6	376	15.2
繰 出 金	218	4.4	285	11.5
そ の 他	148	3.0	254	10.3

【財政指数】(R4年度決算) (百万円、%)

標準 財政 規模	1,672
財 政 力 指 数	0.193
経 常 収 支 比 率	83.9
基 金 現 在 高	3,148
財 政 調 整 基 金	1,470
減 債 基 金	130
対 標準 財 政 規 模 [※]	95.7%
そ の 他 特 定 目 的 基 金	1,548
地 方 債 現 在 高 (臨財債含む)	1,659
地 方 債 現 在 高 (臨財債除く)	815

※対標準 = $\frac{\text{財政調整基金} + \text{減債基金}}{\text{標準財政規模}} \times 100$
財政規模

【健全化判断比率】(R4年度決算) (%)

実 質 赤 字 比 率	- (15.00)
連 結 実 質 赤 字 比 率	- (20.00)
実 質 公 債 費 比 率	4.7 (25.0)
将 来 負 担 比 率	- (350.0)

() 内は早期健全化基準

【歳入(収入)内訳】(R6年度当初予算)

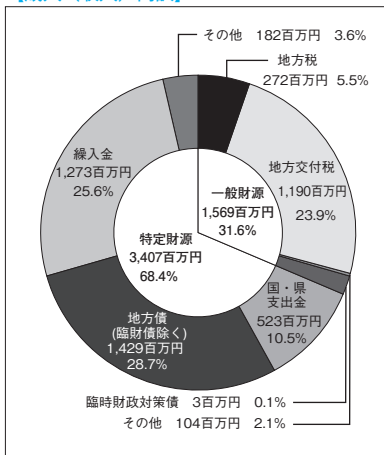

【歳出(支出)内訳】(R6年度当初予算)

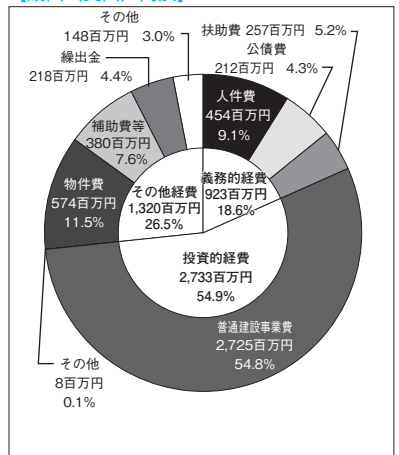

【財政比較分析表】 (R4年度普通会計決算)

項 目	蓬田村	類似団体	県内平均
財政力（財政力指数）	0.19	0.19	0.34
財政構造の弾力性（経常収支比率）	83.9%	83.0%	91.0%
公債費負担の状況（実質公債費比率）	4.7%	7.5%	9.7%
将来負担の状況（将来負担比率）	0.0%	0.0%	47.1%
給与水準（ラスパイレズ指数）	97.7	95.5	96.3
定員管理の状況（人口千人当たり職員数）	21.70人	23.86人	7.35人
人件費・物件費等の状況（人口1人当たり人件費・物件費等決算額）	325,211円	525,284円	163,115円

【税収の状況】 (R4年度決算)

(百万円、%)

区 分	税収計	市 町 村 民 税			固 定 資 産 税				その他計
		個 人	法 人	計	土 地	家 屋	償却資産	計	
収入済額	291	83	5	88	17	42	91	150	53
(構成比)	(100.0)	(28.5)	(1.7)	(30.2)	(5.9)	(14.4)	(31.3)	(51.6)	(18.2)
徴収率	95.9	93.6	100.0	93.9	91.9	92.0	99.0	96.1	99.1

【公営企業会計の状況】 (R4年度決算)

(百万円、%)

会計名（法非適）	歳 入	歳 出	形式収支	他会計繰入金	資金不足比率
蓬田村簡易水道事業特別会計	120	108	12	69	—

【公共施設等整備状況】 (R4年度公共施設状況調査等) (%、㎡)

(ヵ所)

道 路 改 良 率	85.8
道 路 舗 装 率	25.3
都市公園等（人口1人当たり面積）	48.1
上 水 道 等 普 及 率	100.5
汚 水 処 理 施 設 整 備 率	70.3

児童福祉・教育	保育所	0	文化	体育館	1
	幼稚園	0		プール	0
	こども園	1		陸上競技場	1
	小学校	1	野球場	1	
	中学校	1	医療	病院	0
市民会館等	0	病床数		0	
公民館	2	診療所		3	
文化	図書館	0			

※文化施設は市町村立分のみ

【令和6年度主要施策】

(百万円)

項 目	事 業 概 要	当初予算
新庁舎等建設事業	新庁舎の建設工事及び地中熱利用設備工事等を実施。	1,578
旧ライスセンター機器設備等更新事業	老朽化により故障が頻発している旧ライスセンター機器設備等の更新工事を実施。	543
小・中学校エアコン設置事業	小・中学校の職員室及び普通教室等にエアコンの設置を実施。	145
除雪ドーザ購入事業	村の除雪事業に活用するため、新たに除雪ドーザの購入を行う。	39

【令和6年度ユニークソフト事業】

(千円)

項 目	事 業 概 要	当初予算
産後ケア事業	家族等から産後の援助が受けられない者で、育児支援を要する母子を対象に助産師会での産後訪問を実施。	1,000
子育て世帯への祝い金給付事業	出産祝金として第1子10万円、第2子20万円、第3子以降30万円の給付を実施。	3,000
高校生祝い金給付事業	高校に入学する生徒をもつ保護者に対して1人あたり10万円の給付を実施。	2,100
18歳までの医療費無料化	子育て支援と少子化対策のため、蓬田小・中学校の給食費を無償化する。	8,640
中学校海外研修事業	蓬田中学校の生徒を対象に、異文化体験や語学学習などを目的とした海外研修を行う。	7,011

【祭・行事】

よもぎた玉松ビーチバレーボール大会（7月下旬）、玉松海まつり（8月上旬）、よもぎた村民祭（9月中旬）
--

【主な施設】

ふれあいセンターよもぎ温泉、よもぎた物産館マルシェよもぎた、玉松台スポーツガーデン、玉松海水浴場
--

【名所・旧跡・著名人】

名 所	玉松台、円空仏、黒滝、大倉岳、赤倉岳、袴腰岳
旧 跡	大館遺跡、小館野遺跡
著 名 人	武井宏之（漫画家）

【名産・特産品】

農 林 水 産 物	トマト（夏～秋）、ホタテ（春～夏）、卵（通年）
伝 統 工 芸 品	
そ の 他	トマト加工品（ケチャップ、バスタソース等）、フライまんじゅう、北のよもぎ茶

	所在地 〒030-1393 外ヶ浜町字蟹田高銅屋44-2 電 話 (0174) 31-1111 F a x (0174) 31-1215		木 マツ	花 あじさい	鳥 カモメ
	首 長 やまざき ゆい こ 山崎 結子 (43歳) 第2期 任期 令和7. 4. 23		沿革 平17. 3. 28 合併 蟹田町、平館村、三厩村		
副町長	松橋 稔	議 長	鈴木 進		
議 員	現議員数 (1) 11	条例定数 [] 11	任 期 令和 9. 4. 25		
地域指定 (調) (迎) (操) (農) (郵) (半)					

(令和6年12月31日現在)

【人 口】

(人、世帯)

区 分	人 口	世帯数
22. 10. 1 (国調)	7,089	2,789
27. 10. 1 (国調)	6,198	2,577
R2. 10. 1 (国調)	5,401	2,358
R6. 4. 1 (住基)	5,096	2,642

【産業構造】(R2国調)

(人、%)

区 分	就業人口	構 成 比
第1次産業	539	23. 1
第2次産業	486	20. 8
第3次産業	1,312	56. 1
計 (分類不能分含む)	2,341	

構成比は分母から分類不能分を除いて算出

【人口動態】(R2国調)

人口密度	23. 5人/km ²
人口伸率	△ 12. 9 %
0～14歳人口割合	5. 3 %
65歳以上人口割合	51. 0 %

【行政機構】

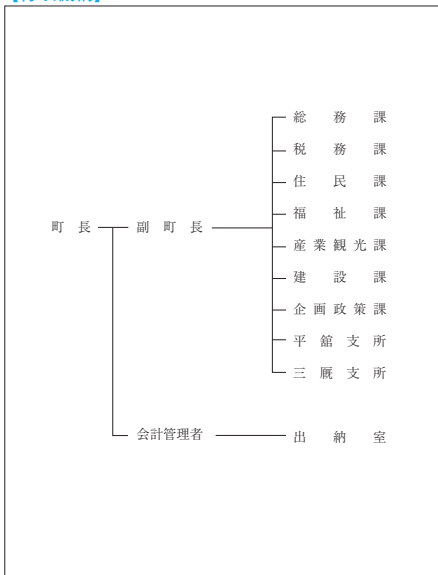

【行政区域名積】(R5. 10. 1現在)

230. 30 km ²

【職員数】(R5. 4. 1現在)

(人)

普 通 会 計 計	86
一 般 行 政 部 門	70
特 別 行 政 部 門	16
公 営 企 業 等 会 計 計	71
合 計	157

【一般行政職平均給料月額等】(R5. 4. 1現在)

一般行政職平均給料月額(百円)	3,247
平均年齢(歳)	45. 1
平均経験年数(年)	24. 2

【主な歳入歳出】

(百万円、%)

区 分	R6年度 当 初	構成比	R4年度 決 算	構成比
歳 入 計	5,700	100.0	6,849	100.0
地 方 税	584	10.2	695	10.2
地 方 交 付 税	2,700	47.4	3,687	53.8
国・県支出金	813	14.3	980	14.3
地方債(臨財債除く)	230	4.0	288	4.2
臨時財政対策債	6	0.1	0	0.0
繰 入 金	974	17.1	612	8.9
そ の 他	393	6.9	587	8.6
歳 出 計	5,700	100.0	6,683	100.0
義 務 的 経 費 計	1,749	30.7	2,231	33.4
人 件 費	823	14.4	845	12.7
扶 助 費	279	4.9	362	5.4
公 債 費	647	11.4	1,024	15.3
投 資 的 経 費 計	1,084	19.0	351	5.2
普 通 建 設 事 業 費	1,084	19.0	329	4.9
そ の 他 経 費 計	2,867	50.3	4,101	61.4
物 件 費	986	17.3	982	14.7
補 助 費 等	1,008	17.7	1,317	19.7
繰 出 金	496	8.7	624	9.4
そ の 他	377	6.6	1,178	17.6

【財政指数】(R4年度決算) (百万円、%)

標準財政規模	4,005
財政力指数	0.181
経常収支比率	96.2
基金現在高	4,680
財政調整基金	1,450
減債基金	878
対標準財政規模 [※]	58.1%
その他特定目的基金	2,352
地方債現在高(臨財債含む)	5,104
地方債現在高(臨財債除く)	3,276

※対標準 = $\frac{\text{財政調整基金} + \text{減債基金}}{\text{標準財政規模}} \times 100$

【健全化判断比率】(R4年度決算) (%)

実質赤字比率	- (15.00)
連結実質赤字比率	- (20.00)
実質公債費比率	11.5 (25.0)
将来負担比率	17.1 (350.0)

() 内は早期健全化基準

【歳入(収入)内訳】(R6年度当初予算)

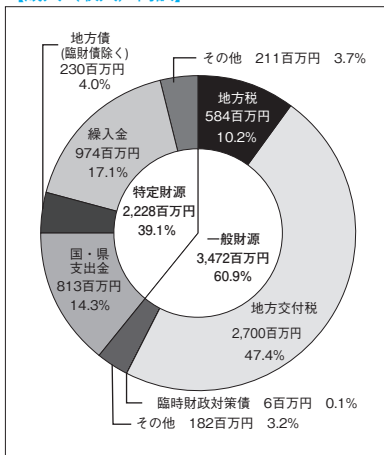

【歳出(支出)内訳】(R6年度当初予算)

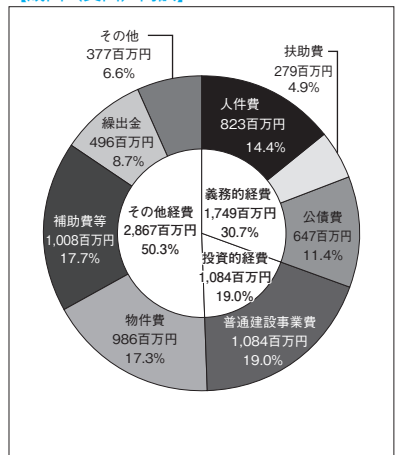

【財政比較分析表】 (R4年度普通会計決算)

項 目	外ヶ浜町	類似団体	県内平均
財政力（財政力指数）	0.18	0.27	0.34
財政構造の弾力性（経常収支比率）	96.2%	86.7%	91.0%
公債費負担の状況（実質公債費比率）	11.5%	9.1%	9.7%
将来負担の状況（将来負担比率）	17.1%	0.0%	47.1%
給与水準（ラスパイレス指数）	95.7	95.6	96.3
定員管理の状況（人口千人当たり職員数）	16.80人	16.60人	7.35人
人件費・物件費等の状況（人口1人当たり人件費・物件費等決算額）	391,518円	351,684円	163,115円

【税収の状況】 (R4年度決算)

(百万円、%)

区 分	税収計	市 町 村 民 税			固 定 資 産 税				その他計
		個 人	法 人	計	土 地	家 屋	償却資産	計	
収入済額	695	158	26	184	19	109	310	438	73
(構成比)	(100.0)	(22.7)	(3.8)	(26.5)	(2.7)	(15.7)	(44.6)	(63.0)	(10.5)
徴収率	98.9	97.5	100.0	97.8	99.2	99.2	99.2	99.2	99.9

【公営企業会計の状況】 (R4年度決算)

(百万円、%)

会計名（法 適）	総収益	総費用	純 損 益	他会計繰入金	資金不足比率
外ヶ浜町簡易水道事業会計	255	249	6	80	—
病院事業会計	1,103	1,086	17	406	—
会計名（法非適）	歳 入	歳 出	形式収支	他会計繰入金	資金不足比率
外ヶ浜公共下水道事業特別会計	292	290	2	155	—

【公共施設等整備状況】 (R4年度公共施設状況調査) (%、㎡)

道 路 改 良 率	74.9
道 路 舗 装 率	71.8
都市公園等（人口1人当たり面積）	49.6
上 水 道 等 普 及 率	100.0
汚 水 処 理 施 設 整 備 率	60.3

(ヵ所)

児童福祉・教育	保育所	0	文化	体育館	3
	幼稚園	0		プール	0
	こども園	1		陸上競技場	1
	小学校	2	野球場	2	
	中学校	2	病院	1	
文化	市民会館等	0	医療	病床数	44
	公民館	3		診療所	8
	図書館	0			

※文化施設は市町村立分のみ

【令和6年度主要施策】

(百万円)

項 目	事 業 概 要	当初予算
廃棄物処理施設基幹改良事業	廃棄物処理施設の設備改良工事を行う。	825
外ヶ浜分署庁舎建替事業	中央消防署外ヶ浜分署の建替工事に向けた準備を行う。	50
町立小中学校空調設備設置事業	町内の小中学校に空調設備を設置する工事を行う。	30
三厩中学校改修事業	小中一貫校化のため三厩中学校の改修工事を行う。	27
水産業振興事業補助金	ホタテ貝採苗対策等の水産業振興事業への補助を行う。	17

【令和6年度ユニークソフト事業】

(千円)

項 目	事 業 概 要	当初予算
介護用品助成事業	在宅の要介護高齢者を介護している家族等に対して、介護用品代（紙おむつ代）を助成する。	3,000
卒業祝金事業	中学校卒業時に祝金の給付を行う。	600
こども園副食費助成事業	こども園利用者の副食費の5割相当を助成する。	407
ピロリ菌検査除菌事業	将来の胃がん発生リスクを軽減させるため、中学生に検査・治療を実施する。	161
不妊治療支援助成事業	不妊治療等に関わる交通費の一部などを助成する。	100

【祭・行事】

しろうお祭り（4月～5月）、むーもんマルシェ・フェスタ（5月～10月）、外ヶ浜町港まつり（7月）、龍飛・義経マラソン（10月）、たっぴ鮮魚市（2月）

【主な施設】

風のまち交流プラザ「トップマスト」、おだいばアウトビレッジ、湯の沢温泉「ちゃぼらっと」、三厩健康増進センター「よしつねの湯」、青函トンネル記念館、龍飛岬観光案内所「龍飛館」

【名所・旧跡・著名人】

名 所	龍飛崎、太宰治文学碑、松前街道、龍馬山義経寺、鍛冶屋の一本松、階段国道、平館灯台
旧 跡	史跡大平山元遺跡、平館台場跡
著 名 人	

【名産・特産品】

農 林 水 産 物	龍飛岬マツカワ（通年）、焼干しイワシ（通年）、ホタテ（春～夏）、津軽海峡本マグロ（秋～冬）、トゲクリガニ（4月～5月）、しろうお（4月～5月）
伝 統 工 芸 品	
そ の 他	昆布加工品、純米吟醸酒「蟹田」、特別純米酒「龍飛」



	所在地 〒038-2792 鯨ヶ沢町大字舞戸町字鳴戸321番地 電 話 (0173) 72-2111 F a x (0173) 72-2374	木 けやき	花 はまなす	鳥 うぐいす
	首 長 ひら た まもる 平田 衛 (65歳) 第2期 任期 令和7. 12. 26	姉妹都市提携 サンセバスチオン市・ブラジル・昭59. 10. 26 友好都市提携 久慈市・岩手県・平30.10.3	沿革 昭30. 3. 31 合併 鯨ヶ沢町 赤石村 中村 舞戸村 鳴沢村 (大字出来島を除く)	
副町長 加藤 隆之	議 長 田中 亨			
議 員	現議員数 (0) 11	条例定数 [11] 11	任 期 令和 10. 3. 30	地域指定 (過) (辺) (振) (農) (都) (特)

(令和6年12月31日現在)

【人 口】

(人、世帯)

区 分	人 口	世帯数
22. 10. 1 (国調)	11, 449	4, 095
27. 10. 1 (国調)	10, 126	3, 851
R2. 10. 1 (国調)	9, 044	3, 643
R6. 4. 1 (住基)	8, 670	4, 366

【産業構造】 (R2国調)

(人、%)

区 分	就業人口	構 成 比
第1次産業	897	21. 5
第2次産業	707	16. 9
第3次産業	2, 571	61. 6
計 (分類不能分含む)	4, 197	

構成比は分母から分類不能分を除いて算出

【人口動態】 (R2国調)

人口密度	26. 4 人/km ²
人口伸率	△ 10. 7 %
0～14歳人口割合	7. 8 %
65歳以上人口割合	44. 6 %

【行政機構】

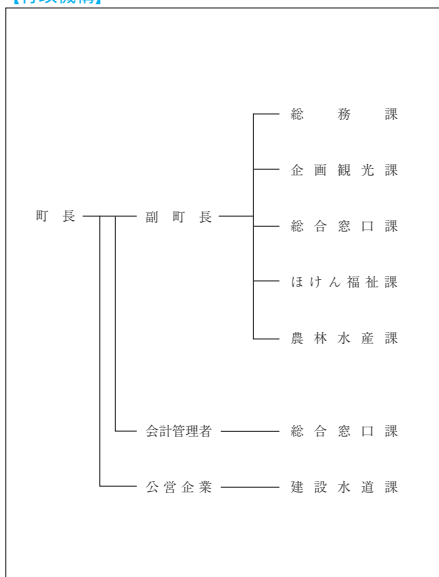

【行政区面積】 (R5. 10. 1現在)

343. 08 km ²

【職員数】 (R5. 4. 1現在) (人)

普 通 会 計 計	104
一 般 行 政 部 門	92
特 別 行 政 部 門	12
公 営 企 業 等 会 計 計	15
合 計	119

【一般行政職平均給料月額等】 (R5. 4. 1現在)

一般行政職平均給料月額 (百 円)	3, 122
平均年齢 (歳)	43. 9
平均経験年数 (年)	22. 8

【主な歳入歳出】

(百万円、%)

区 分	R6年度 当 初	構成比	R4年度 決 算	構成比
歳 入 計	8,532	100.0	8,477	100.0
地方税	787	9.2	837	9.9
地方交付税	3,634	42.6	3,859	45.5
国・県支出金	1,648	19.3	1,889	22.3
地方債(臨財債除く)	1,026	12.0	339	4.0
臨時財政対策債	8	0.1	39	0.5
繰入金	581	6.8	494	5.8
その他	848	10.0	1,020	12.0
歳 出 計	8,532	100.0	8,153	100.0
義務的経費計	3,043	35.7	3,110	38.1
人件費	1,110	13.0	1,136	13.9
扶助費	954	11.2	1,125	13.8
公債費	979	11.5	849	10.4
投資的経費計	985	11.5	682	8.4
普通建設事業費	535	6.3	410	5.0
その他経費計	4,504	52.8	4,361	53.5
物件費	1,042	12.2	1,049	12.9
補助費等	2,405	28.2	1,648	20.2
繰出金	598	7.0	899	11.0
その他	459	5.4	765	9.4

【財政指数】(R4年度決算) (百万円、%)

標準財政規模	4,416
財政力指数	0.223
経常収支比率	93.9
基金現在高	1,283
財政調整基金	394
減債基金	174
対標準財政規模 [※]	12.9%
その他特定目的基金	715
地方債現在高(臨財債含む)	10,193
地方債現在高(臨財債除く)	8,039

※対標準 = $\frac{\text{財政調整基金} + \text{減債基金}}{\text{標準財政規模}} \times 100$

【健全化判断比率】(R4年度決算) (%)

実質赤字比率	- (15.00)
連結実質赤字比率	- (20.00)
実質公債費比率	14.1 (25.0)
将来負担比率	144.9 (350.0)

() 内は早期健全化基準

【歳入(収入)内訳】(R6年度当初予算)

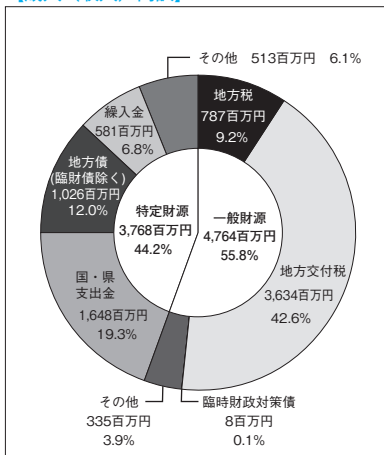

【歳出(支出)内訳】(R6年度当初予算)

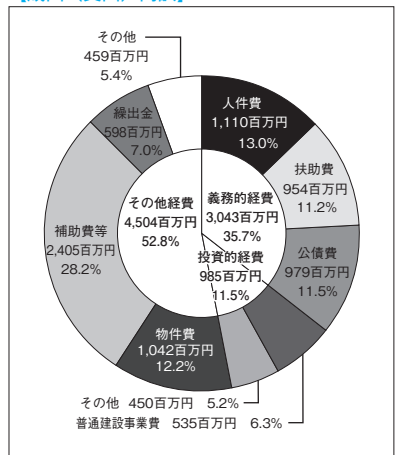

【財政比較分析表】 (R4年度普通会計決算)

項 目	鯉ヶ沢町	類似団体	県内平均
財政力（財政力指数）	0.22	0.27	0.34
財政構造の弾力性（経常収支比率）	93.9%	86.7%	91.0%
公債費負担の状況（実質公債費比率）	14.1%	9.1%	9.7%
将来負担の状況（将来負担比率）	144.9%	0.0%	47.1%
給与水準（ラスパイレス指数）	92.2	95.6	96.3
定員管理の状況（人口千人当たり職員数）	12.14人	16.60人	7.35人
人件費・物件費等の状況（人口1人当たり人件費・物件費等決算額）	256,863円	351,684円	163,115円

【税収の状況】 (R4年度決算)

(百万円、%)

区 分	税収計	市 町 村 民 税			固 定 資 産 税				その他計
		個 人	法 人	計	土 地	家 屋	償却資産	計	
収入済額	837	250	35	285	96	177	131	404	148
(構成比)	(100.0)	(29.9)	(4.2)	(34.1)	(11.5)	(21.1)	(15.7)	(48.3)	(17.6)
徴収率	95.7	97.3	100.0	97.6	90.5	90.5	100.0	93.4	99.0

【公営企業会計の状況】 (R4年度決算)

(百万円、%)

会計名（法 適）	総収益	総費用	純 損 益	他会計繰入金	資金不足比率
鯉ヶ沢町水道事業会計	274	246	28	85	—
会計名（法非適）	歳 入	歳 出	形式収支	他会計繰入金	資金不足比率
鯉ヶ沢町公共下水道事業特別会計	369	358	11	195	—
鯉ヶ沢町農業集落排水事業特別会計	158	155	3	96	—

【公共施設等整備状況】 (R4年度公共施設状況調査等) (%、㎡)

(カ所)

道 路 改 良 率	82.8
道 路 舗 装 率	86.5
都市公園等（人口1人当たり面積）	34.4
上 水 道 等 普 及 率	86.8
汚 水 処 理 施 設 整 備 率	57.7

児童福祉・教育	保育所	1	文化	体育館	1
	幼稚園	0		プール	1
	こども園	3		陸上競技場	0
	小学校	2	野球場	1	
	中学校	1	医療	病院	0
市民会館等	0	病床数		0	
公民館	5	診療所		8	
文化	図書館	0	※文化施設は市町村立分のみ		

【令和6年度主要施策】

(百万円)

項 目	事 業 概 要	当初予算
焼却施設大規模改修負担金	供用開始から20年以上経過し、処理能力が著しく低下しているエコクリーンア ファイ焼却施設の改良工事を実施し、処理能力確保と長寿命化を図る	655
赤石溪流線道路災害復旧事業	豪雨による災害防止のため、災害防除工事を行う	287
日本海拠点館改修事業	開館から26年が経過し施設設備が老朽化したことから、今年度は消防用設備及 び電気設備等の改修工事を行う	40
斎場改修事業	供用開始から27年を経過し施設が老朽化したことから、待合ホール、和室等の 内装及び冷暖房設備の改修、照明設備のLED化を行う	40
舞戸小学校体育館屋根改修事業	経年劣化により老朽化した体育館屋根の雨漏り等の状況を踏まえ、安心安全な 教育活動や避難所としての機能維持を図るため全面改修を行う	24

【令和6年度ユニークソフト事業】

(千円)

項 目	事 業 概 要	当初予算
子ども医療費給付制度	令和6年4月診療から、子ども医療費助成制度の対象者を高校生相当まで拡充し、 子育て世帯の医療費負担の軽減を図る	29,100
鯉ヶ沢高校支援事業	鯉ヶ沢高校の魅力化を推進するため、鯉高みらい塾等の実施を助成し、持続可 能な学校運営を支援する	7,000
特定地域づくり事業共同組合補助金	地域の人材確保と経済活性化のため、就労機会の提供を目的とする共同組合 (愛称：マルジョブ鯉ヶ沢) に対して補助金による支援を行う	6,640
鯉ヶ沢町まちづくり応援補助金	活力ある地域づくりを推進するため、町民が主体的に取り組む防災・健康・子 育て支援・文化・スポーツ等の活動を支援する	5,000
難聴者補聴器購入費助成金	身体障害者手帳の対象とならない軽度・中等度の聴覚障害を有する方に、補聴 器購入費の一部を助成することで、福祉の増進を図る	1,000

【祭・行事】

白神の森遊山道無料解放デー（7月7日、9月28日）、鯉ヶ沢甚句流し踊り（7月6日）、鯉ヶ沢町20歳を祝う式典（8月12日）、鯉ヶ沢イカのカーテンまつり（9月7日）、あじがさわフードフェス2024（10月6日）
--

【主な施設】

鯉ヶ沢キャンピングパーク、大高山総合公園、日本海拠点館、青森スプリング・ゴルフクラブ、青森スプリング・スキースポーツ、白神大然河川公園、はまなす公園、白神の森遊山道
--

【名所・旧跡・著名人】

名 所	世界自然遺産白神山、赤石溪流、くろくまの滝、北限の天然杉、海の駅「わんど」、鯉ヶ沢相模館、光信公の館
旧 跡	津軽藩町奉行所跡、津軽氏城跡（種里城跡）
著 名 人	舞の海秀平（元小結舞の海、タレント）、楯山親方（元幕内誉富士）、渡邊真理子（書道家）

【名産・特産品】

農 林 水 産 物	幻の魚イトウ、赤石川の金のアユ（7月1日解禁）、生干しいか、スイカ・メロン（7～8月）、長いも、アスパラガス
伝 統 工 芸 品	
そ の 他	ヒラメのヅケ井、鯨餅、地酒「安東水軍」「白神のしずく」、白神山の水



	所在地 〒038-2324 深浦町大字深浦字苗代沢84-2 電話 (0173) 74-2111 F a x (0173) 74-4415		木 樵 (ぶな)	花 福寿草	鳥 カモメ
	首 長 ひらさわ かずおみ 平沢 一臣 (50歳) 第1期 任期 令和10. 12. 20		姉妹都市提携 ラヌア郡・フィンランド・H 2. 6. 26 岩内町・北海道・H 12. 7. 20		
副町長	佐藤 洋一	議 長	齊藤 登		
議 員	現議員数 (0) 12	条例定数 [11] 12	任 期 令和 9. 4. 25		
		地域指定 (過) (辺) (集) (農)			

(令和6年12月31日現在)

【人 口】

(人、世帯)

区 分	人 口	世帯数
22. 10. 1 (国調)	9, 691	3, 532
27. 10. 1 (国調)	8, 429	3, 304
R2. 10. 1 (国調)	7, 346	3, 047
R6. 4. 1 (住基)	6, 951	3, 509

【産業構造】 (R2国調)

(人、%)

区 分	就業人口	構 成 比
第1次産業	745	23. 2
第2次産業	598	18. 6
第3次産業	1, 872	58. 2
計 (分類不能分含む)	3, 224	

構成比は分母から分類不能分を除いて算出

【人口動態】 (R2国調)

人口密度	15. 0 人/km ²
人口伸率	△ 12. 8 %
0～14歳人口割合	6. 5 %
65歳以上人口割合	50. 7 %

【行政機構】

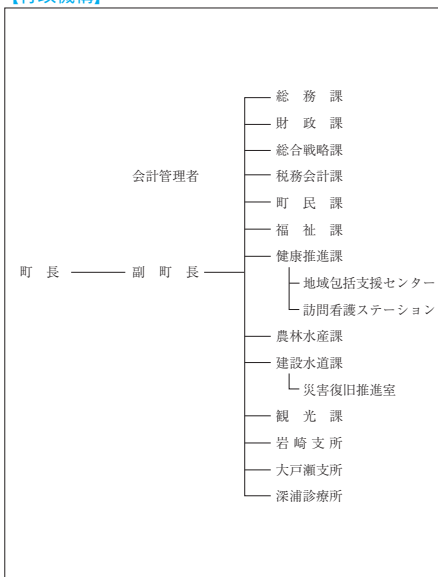

【行政区域名積】 (R5. 10. 1現在)

488. 91 km ²

【職員数】 (R5. 4. 1現在)

(人)

普 通 会 計 計	100
一 般 行 政 部 門	91
特 別 行 政 部 門	9
公 営 企 業 等 会 計 計	39
合 計	139

【一般行政職平均給料月額等】 (R5. 4. 1現在)

一般行政職平均給料月額 (百 円)	3, 074
平均年齢 (歳)	42. 3
平均経験年数 (年)	21. 1

【主な歳入歳出】

(百万円、%)

区 分	R6年度 当 初	構成比	R4年度 決 算	構成比
歳 入 計	7,872	100.0	7,868	100.0
地 方 税	681	8.6	694	8.8
地 方 交 付 税	3,690	46.9	4,185	53.2
国・県支出金	1,599	20.3	1,492	18.9
地方債(臨財債除く)	1,040	13.2	480	6.1
臨時財政対策債	7	0.1	37	0.5
繰 入 金	315	4.0	306	3.9
そ の 他	540	6.9	674	8.6
歳 出 計	7,872	100.0	7,589	100.0
義 務 的 経 費 計	2,648	33.6	2,694	35.5
人 件 費	1,099	13.9	1,041	13.7
扶 助 費	660	8.4	751	9.9
公 債 費	889	11.3	902	11.9
投 資 的 経 費 計	1,245	15.8	1,158	15.3
普通建設事業費	424	5.4	738	9.7
そ の 他 経 費 計	3,979	50.6	3,737	49.2
物 件 費	1,036	13.2	1,054	13.9
補 助 費 等	1,974	25.1	1,379	18.2
繰 出 金	754	9.6	799	10.5
そ の 他	215	2.7	505	6.6

【財政指数】(R4年度決算) (百万円、%)

標準財政規模	4,626
財政力指数	0.173
経常収支比率	92.2
基金現在高	3,686
財政調整基金	1,816
減債基金	251
対標準財政規模 [※]	44.7%
その他特定目的基金	1,619
地方債現在高(臨財債含む)	7,671
地方債現在高(臨財債除く)	5,457

※対標準 = $\frac{\text{財政調整基金} + \text{減債基金}}{\text{標準財政規模}} \times 100$
 財政規模

【健全化判断比率】(R4年度決算) (%)

実質赤字比率	- (15.00)
連結実質赤字比率	- (20.00)
実質公債費比率	9.3 (25.0)
将来負担比率	33.6 (350.0)

() 内は早期健全化基準

【歳入(収入)内訳】(R6年度当初予算)

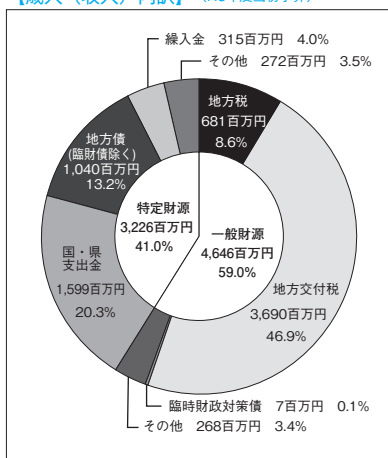

【歳出(支出)内訳】(R6年度当初予算)

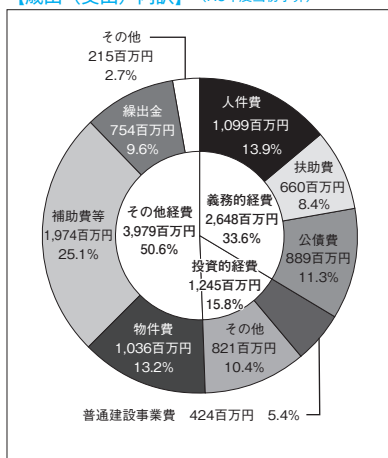

【財政比較分析表】 (R4年度普通会計決算)

項 目	深浦町	類似団体	県内平均
財政力 (財政力指数)	0.17	0.27	0.34
財政構造の弾力性 (経常収支比率)	92.2 %	86.7 %	91.0 %
公債費負担の状況 (実質公債費比率)	9.3 %	9.1 %	9.7 %
将来負担の状況 (将来負担比率)	33.6 %	0.0 %	47.1 %
給与水準 (ラスパイレス指数)	93.4	95.6	96.3
定員管理の状況 (人口千人当たり職員数)	14.42 人	16.60 人	7.35 人
人件費・物件費等の状況 (人口1人当たり人件費・物件費等決算額)	310,750 円	351,684 円	163,115 円

【税収の状況】 (R4年度決算)

(百万円、%)

区 分	税収計	市 町 村 民 税			固 定 資 産 税				その他計
		個 人	法 人	計	土 地	家 屋	償却資産	計	
収入済額	694	164	26	190	48	131	177	356	148
(構成比)	(100.0)	(23.6)	(3.8)	(27.4)	(6.9)	(18.9)	(25.5)	(51.3)	(21.3)
徴収率	95.7	98.8	99.8	98.9	92.4	92.4	92.4	92.4	99.8

【公営企業会計の状況】 (R4年度決算)

(百万円、%)

会計名 (法 適)	総収益	総費用	純 損 益	他会計繰入金	資金不足比率
水道事業会計	391	385	6	171	—
会計名 (法非適)	歳 入	歳 出	形式収支	他会計繰入金	資金不足比率
深浦町公共下水道事業特別会計	270	263	6	121	—

【公共施設等整備状況】 (R4年度公共施設状況調査等) (%、㎡)

(カ所)

道 路 改 良 率	72.4
道 路 舗 装 率	82.0
都市公園等 (人口1人当たり面積)	30.2
上 水 道 等 普 及 率	107.8
汚 水 処 理 施 設 整 備 率	69.9

児童福祉・教育	保 育 所	5	文化	体 育 館	4
	幼 稚 園	0		プ ール	0
	こども園	2		陸上競技場	0
	小 学 校	3	野 球 場	1	
	中 学 校	2	病 院	0	
文化	市民会館等	0	医療	病 床 数	0
	公 民 館	3		診 療 所	7
	図 書 館	0		※文化施設は市町村立分のみ	

【令和6年度主要施策】

(百万円)

項 目	事 業 概 要	当初予算
災害復旧事業	令和4年8月及び令和5年7月に発生した豪雨災害により被害を受けた公共土木施設や農林業施設の復旧事業	802
焼却施設大規模改修負担金	供用開始から20年以上経過し、処理能力が著しく低下しているエコクリーンアフライ焼却施設の改良工事を実施し、処理能力確保と長寿命化を図る	655
北金ヶ沢地区漁業集落環境整備事業	計画路線を拡幅改良して自動車の通行を可能とし、津波襲来時の避難経路を確保する集落道整備工事を実施	89
地域公共交通対策事業	コミュニティバスの本格運行を開始し、路線バスと連携した運賃の導入等交通環境の改善とサービスの利便性向上を図る	36
白神十二湖地域振興事業	有数の集客力を誇る「十二湖」地域の振興のため、「沸壺の池」展望デッキの更新や遊歩道整備を行う	24

【令和6年度ユニークソフト事業】

(千円)

項 目	事 業 概 要	当初予算
空き家バンク活用促進事業	五所川原圏域空き家バンクの物件登録を促進するため、家財処分やリフォームへの補助、成約時に奨励金の支給を行う	2,000
子育て世帯等定住支援事業	新婚や子育て世帯、移住者等の住宅新築・リフォーム費用や家賃補助を行う	2,984
林業関係経営体育成支援事業	新規経営体への支援や資格取得、高性能機械導入を支援し、林業担い手の育成や確保を図る	4,000
住環境リフォーム推進事業	住宅投資による町内経済の活性化や居住環境の質の向上、下水道加入促進のためリフォーム費用を助成する	8,000
高校生通学支援事業	町内の高校生を対象に通学支援金を給付する	3,750

【祭・行事】

白神十二湖山開き（4月）、十二湖33湖めぐり（5月、10月）、夕陽海岸ふかうら海開き（7月）、日本一の大イチョウ・ライトアップ（11月）、ふかうらイルミネーション（12月）、千畳敷「水のカーテン」（1月）
--

【主な施設】

アオーネ白神十二湖、白神十二湖エコ・ミュージアム、十二湖ビジターセンター、道の駅「かそせいか焼き村」、風待ち館、太宰の宿「ふかうら文学館」、深浦町歴史民俗資料館・美術館、深浦町農林水産物加工場、海の駅ふかうら「深浦まるごと市場」
--

【名所・旧跡・著名人】

名 所	世界自然遺産「白神山」、日本遺産「北前船寄港地集落（湊の一本杭等）」、十二湖・青池、北金ヶ沢の大イチョウ（国天然記念物）、円覚寺（国重・業師堂内厨子等）、千畳敷海岸
旧 跡	関の古碑群、宝泉寺の千鳥塚、大間越関所跡
著 名 人	安治川親方（元・安美錦）

【名産・特産品】

農 林 水 産 物	深浦マグロ、日本海深浦サーモン、イカ、タイ、久六島のアワビ・サザエ、つるつるわかめ、深浦牛、夏秋トマト、ふかうら雪人参、ふかうら人参ジュース
伝 統 工 芸 品	
そ の 他	深浦マグロステーキ丼、ふかうら雪人参ソフト、青池ソフト



	所在地 〒036-1492 西目屋村大字田代字神田57 電 話 (0172) 85-2111 F a x (0172) 85-3040		木	ブナ	花	ヤマツツジ	鳥	ハト
	首 長 くわた とよあき 桑田 豊昭 (66歳) 第1期 任期 令和7. 2. 20		姉妹都市提携 葉赫滿族郷（中国・S 60. 4. 29）					
副村長		議 長	佐藤 ふじ子					
議 員	現議員数 (1) 5	条例定数 [] 6	任 期 令和 9. 4. 30		沿革 明治22年5月市町村制施行による9ヶ村が合併し、 西目屋村となる。			
地域指定 (過) (辺) (集) (農) (特)								

(令和6年12月31日現在)

【人 口】

(人、世帯)

区 分	人 口	世帯数
22. 10. 1 (国調)	1, 594	570
27. 10. 1 (国調)	1, 415	488
R2. 10. 1 (国調)	1, 265	437
R6. 4. 1 (住基)	1, 236	534

【産業構造】 (R2国調)

(人、%)

区 分	就業人口	構 成 比
第1次産業	167	25. 0
第2次産業	156	23. 3
第3次産業	346	51. 7
計 (分類不能分含む)	684	

構成比は分母から分類不能分を除いて算出

【人口動態】 (R2国調)

人口密度	5. 1 人/km ²
人口伸率	△ 10. 6 %
0～14歳人口割合	11. 9 %
65歳以上人口割合	39. 6 %

【行政機構】

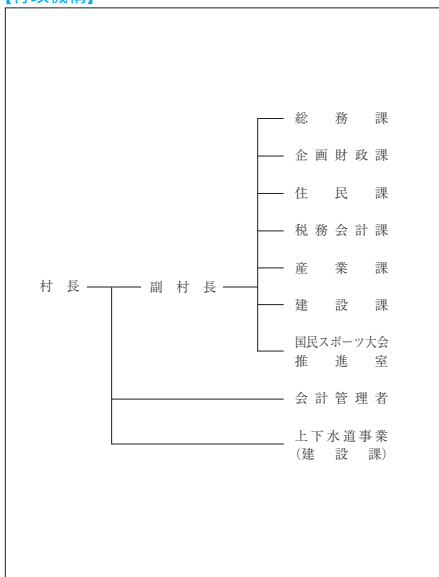

【行政区域面積】 (R5. 10. 1現在)

246. 02 km ²

【職員数】 (R5. 4. 1現在)

(人)

普 通 会 計 計	35
一 般 行 政 部 門	30
特 別 行 政 部 門	5
公 営 企 業 等 会 計 計	5
合 計	40

【一般行政職平均給料月額等】 (R5. 4. 1現在)

一般行政職平均給料月額 (百 円)	2, 949
〃 平均年齢 (歳)	43. 8
〃 平均経験年数 (年)	21. 0

【主な歳入歳出】

(百万円、%)

区 分	R6年度 当 初	構成比	R4年度 決 算	構成比
歳 入 計	2,237	100.0	2,566	100.0
地 方 税	143	6.4	145	5.7
地 方 交 付 税	1,160	51.9	1,335	52.0
国・県支出金	253	11.3	373	14.5
地方債(臨財債除く)	347	15.5	276	10.8
臨時財政対策債	2	0.1	11	0.4
繰 入 金	169	7.5	200	7.8
そ の 他	163	7.3	226	8.8
歳 出 計	2,237	100.0	2,477	100.0
義 務 的 経 費 計	716	32.0	742	30.0
人 件 費	356	15.9	335	13.5
扶 助 費	163	7.3	183	7.4
公 債 費	197	8.8	224	9.1
投 資 的 経 費 計	411	18.4	442	17.8
普 通 建 設 事 業 費	411	18.4	411	16.6
そ の 他 経 費 計	1,110	49.6	1,293	52.2
物 件 費	469	21.0	394	15.9
補 助 費 等	413	18.4	266	10.7
繰 出 金	127	5.7	277	11.2
そ の 他	101	4.5	356	14.4

【財政指数】(R4年度決算) (百万円、%)

標準財政規模	1,364
財政力指数	0.129
経常収支比率	83.7
基金現在高	1,380
財政調整基金	1,160
減債基金	132
対標準財政規模 [※]	94.7%
その他特定目的基金	88
地方債現在高(臨財債含む)	2,154
地方債現在高(臨財債除く)	1,524

※対標準 = $\frac{\text{財政調整基金} + \text{減債基金}}{\text{標準財政規模}} \times 100$

【健全化判断比率】(R4年度決算) (%)

実質赤字比率	- (15.00)
連結実質赤字比率	- (20.00)
実質公債費比率	11.0 (25.0)
将来負担比率	2.8 (350.0)

() 内は早期健全化基準

【歳入(収入)内訳】(R6年度当初予算)

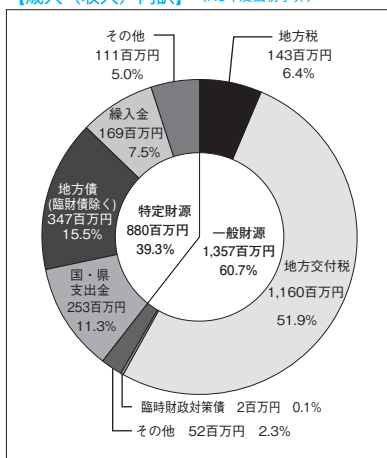

【歳出(支出)内訳】(R6年度当初予算)

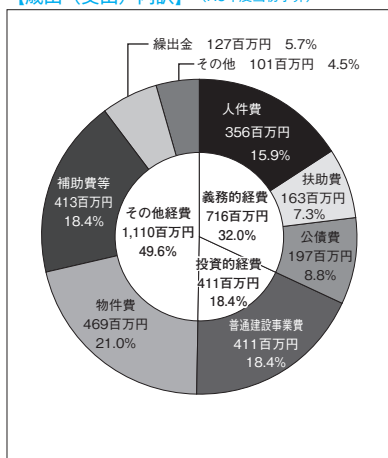

【財政比較分析表】 (R4年度普通会計決算)

項 目	西木屋村	類似団体	県内平均
財政力（財政力指数）	0.13	0.19	0.34
財政構造の弾力性（経常収支比率）	83.7%	83.0%	91.0%
公債費負担の状況（実質公債費比率）	11.0%	7.5%	9.7%
将来負担の状況（将来負担比率）	2.8%	0.0%	47.1%
給与水準（ラスパイレース指数）	90.9	95.5	96.3
定員管理の状況（人口千人当たり職員数）	28.30人	23.86人	7.35人
人件費・物件費等の状況（人口1人当たり人件費・物件費等決算額）	609,912円	525,284円	163,115円

【税収の状況】 (R4年度決算)

(百万円、%)

区 分	税収計	市 町 村 民 税			固 定 資 産 税				その他計
		個 人	法 人	計	土 地	家 屋	償却資産	計	
収入済額	145	30	3	33	7	20	43	70	42
(構成比)	(100.0)	(20.7)	(2.0)	(22.7)	(4.8)	(13.8)	(29.7)	(48.3)	(29.0)
徴収率	97.2	94.9	100.0	95.3	92.0	92.0	100.0	96.8	99.5

【公営企業会計の状況】 (R4年度決算)

(百万円、%)

会計名（法非適）	歳 入	歳 出	形式収支	他会計繰入金	資金不足比率
西木屋村簡易水道事業特別会計	159	152	7	135	—
西木屋村農業集落排水事業特別会計	64	63	1	45	—

【公共施設等整備状況】 (R4年度公共施設状況調査等) (%、㎡)

(カ所)

道 路 改 良 率	70.5
道 路 舗 装 率	75.1
都市公園等（人口1人当たり面積）	0.0
上 水 道 等 普 及 率	100.0
汚 水 処 理 施 設 整 備 率	100.0

児童福祉・教育	保育所	1	文化	体育館	0
	幼稚園	0		プール	0
	こども園	0		陸上競技場	0
	小学校	1	野球場	0	
	中学校	0	医療	病院	0
市民会館等	0	病床数		0	
公民館	2	診療所		0	
文化	図書館	0			

※文化施設は市町村立分のみ

【令和6年度主要施策】

(百万円)

項 目	事 業 概 要	当初予算
水陸両用バス運行事業	道の駅白神にしめやから津軽白神湖で運行している水陸両用バス「津軽白神号」の運行委託料	40
除雪車購入費	村内の除雪事業を行うための車両の購入費	67
白神館照明器具LED化事業	白神館の照明器具をLED化し、利用者の快適性向上や電気料の削減を図る	21
消防行政無線局改修工事	村内放送を行う防災行政無線子局のバッテリー等機器を、停電時でも長期間使用可能な機器に更新し、機能強化を図るための工事	100
中央公民館改修事業	村各イベントを行う中央公民館の空調設備等の改修事業	52

【令和6年度ユニークソフト事業】

(千円)

項 目	事 業 概 要	当初予算
情報発信事業	津軽白神湖を活用したダムツーリズムによる情報発信事業	2,000
商品開発事業	村内で加工したジビエ商品（食品、皮製品）の開発を行うための事業	1,600
薪ボイラー運転事業	子育て定住エコタウン内の村道融雪設備に使用している薪ボイラーの運転業務	5,000
観光プロモーション事業	令和5年12月に登録30周年を迎えた白神山地や西目屋村をPRするため、県内外で開催されるイベントでのプロモーションやSNS等を活用した情報発信のほか、各種企画を実施し、誘客の促進を図るもの。	3,200
給付型奨学金事業	高校、大学、短期大学及び専門学校などに進学または在学している者に対し給付型の奨学金を支給する事業	3,800

【祭・行事】

カヌージャパンカップ・白神カップ（6月下旬） にしめやランド（7月下旬）

【主な施設】

道の駅「津軽白神」、ブナの里白神館、アクアグリーンビレッジANMON、グリーンパークもりのいずみ、大白温泉、白神山地ビジターセンター、ジビエ工房「白神」、ブナコ西目屋工場

【名所・旧跡・著名人】

名 所	世界自然遺産白神山地（世界遺産の径 ブナ林散策道）、暗門の滝、乳穂ヶ滝、岩谷観音、鷹ノ巣、見返り坂、津軽白神湖、津軽ダムパーク、白神が故郷橋パーク、津軽白神湖パーク、美山湖パーク、目屋溪谷ふるさと展望台公園
旧 跡	不識塔、広泰寺
著 名 人	太陽（ライスボール）

【名産・特産品】

農 林 水 産 物	白神山地りんご、白神そば
伝 統 工 芸 品	目屋人形
そ の 他	りんごジュース、目屋豆腐、山菜、津軽ダムカレー、純米酒「山助」、そば焼酎「暗門」、白神焙煎炭焼珈琲、白神生はちみつ、ジビエ関連商品、特別純米酒「吉」「幾三」、幾三米

	所在地 〒038-3803 藤崎町大字西豊田一丁目1番地 電 話 (0172) 75-3111 F a x (0172) 75-2515		木 りんご「ふじ」花 藤	鳥 白鳥
	首 長 ひらた ひろゆき 平田 博幸 (67歳) 第4期 任期 令和9. 11. 19		姉妹都市提携 (友好都市提携) 田野畑村 岩手県 H27.4.29 沿革 昭29. 5. 3 合併 常盤村 富木館村 昭30. 2. 1 合併 藤崎町 十二里村 平17. 3. 28 合併 藤崎町 常盤村 平19. 9. 1 境界変更 青森市浪岡大字増館の一部 青森市浪岡大字郷山前の一部 青森市浪岡大字吉野田の一部	
副町長	三上 孝之	議 長	奈良 完治	
議 員	現議員数 (1) 12	条例定数 [12] 12	任 期 令和 9. 10. 8	
			地域指定 (興) (部)	

(令和6年12月31日現在)

【人 口】

(人、世帯)

区 分	人 口	世帯数
22. 10. 1 (国調)	16, 021	4, 912
27. 10. 1 (国調)	15, 179	4, 942
R2. 10. 1 (国調)	14, 573	4, 965
R6. 4. 1 (住基)	14, 346	6, 176

【産業構造】 (R2国調)

(人、%)

区 分	就業人口	構 成 比
第1次産業	1, 722	22. 2
第2次産業	1, 589	20. 4
第3次産業	4, 463	57. 4
計 (分類不能分含む)	7, 802	

構成比は分母から分類不能分を除いて算出

【人口動態】 (R2国調)

人口密度	390. 8 人/km ²
人口伸率	△ 4. 0 %
0～14歳人口割合	11. 5 %
65歳以上人口割合	32. 9 %

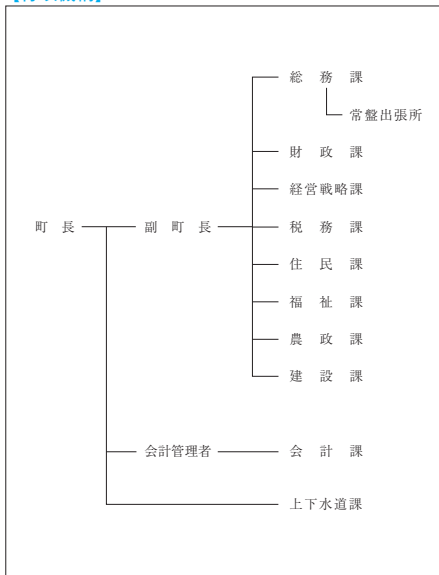
【行政機構】

【行政区域面積】 (R5.10.1現在)

37. 29 km ²

【職員数】 (R5.4.1現在) (人)

普 通 会 計 計	116
一 般 行 政 部 門	98
特 別 行 政 部 門	18
公 営 企 業 等 会 計 計	17
合 計	133

【一般行政職平均給料月額等】 (R5.4.1現在)

一般行政職平均給料月額 (百 円)	3, 008
〃 平均年齢 (歳)	41. 5
〃 平均経験年数 (年)	19. 5

【主な歳入歳出】

(百万円、%)

区 分	R6年度 当 初	構成比	R4年度 決 算	構成比
歳 入 計	7,900	100.0	9,296	100.0
地 方 税	1,131	14.3	1,188	12.8
地 方 交 付 税	3,143	39.8	3,534	38.0
国・県支出金	1,546	19.6	2,217	23.9
地方債(臨財債除く)	522	6.6	581	6.3
臨時財政対策債	10	0.1	49	0.5
繰 入 金	842	10.7	570	6.1
そ の 他	706	8.9	1,157	12.4
歳 出 計	7,900	100.0	8,983	100.0
義 務 的 経 費 計	3,780	47.9	3,935	43.8
人 件 費	1,193	15.1	1,064	11.8
扶 助 費	1,522	19.3	1,641	18.3
公 債 費	1,065	13.5	1,230	13.7
投 資 的 経 費 計	885	11.2	1,037	11.5
普通建設事業費	885	11.2	1,032	11.5
そ の 他 経 費 計	3,235	40.9	4,011	44.7
物 件 費	1,384	17.5	1,407	15.7
補 助 費 等	1,199	15.2	1,083	12.1
繰 出 金	516	6.5	683	7.6
そ の 他	136	1.7	838	9.3

【財政指数】(R4年度決算) (百万円、%)

標準財政規模	4,909
財政力指数	0.288
経常収支比率	85.3
基金現在高	3,598
財政調整基金	1,152
減債基金	89
対標準財政規模 [※]	25.3%
その他特定目的基金	2,357
地方債現在高(臨財債含む)	9,193
地方債現在高(臨財債除く)	6,756

※対標準 = $\frac{\text{財政調整基金} + \text{減債基金}}{\text{標準財政規模}} \times 100$

【健全化判断比率】(R4年度決算) (%)

実質赤字比率	- (15.00)
連結実質赤字比率	- (20.00)
実質公債費比率	11.6 (25.0)
将来負担比率	23.1 (350.0)

() 内は早期健全化基準

【歳入(収入)内訳】(R6年度当初予算)

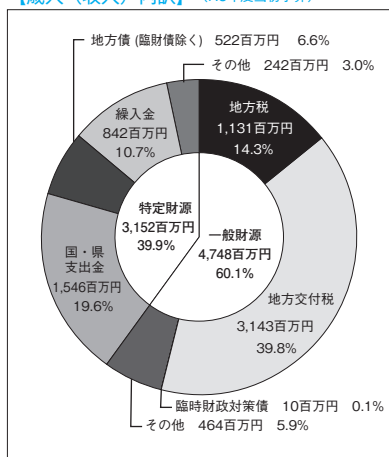

【歳出(支出)内訳】(R6年度当初予算)

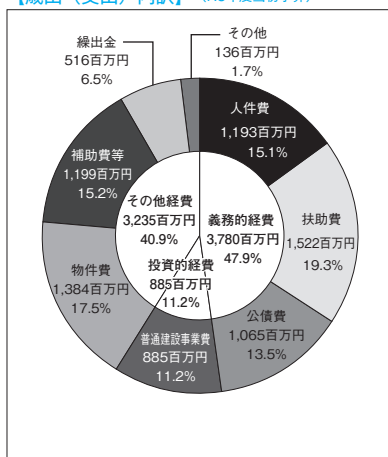

【財政比較分析表】 (R4年度普通会計決算)

項 目	藤崎町	類似団体	県内平均
財政力 (財政力指数)	0.29	0.30	0.34
財政構造の弾力性 (経常収支比率)	85.3%	87.7%	91.0%
公債費負担の状況 (実質公債費比率)	11.6%	9.4%	9.7%
将来負担の状況 (将来負担比率)	23.1%	7.4%	47.1%
給与水準 (ラスパイレース指数)	93.7	95.6	96.3
定員管理の状況 (人口千人当たり職員数)	8.09人	12.76人	7.35人
人件費・物件費等の状況 (人口1人当たり人件費・物件費等決算額)	176,693円	276,383円	163,115円

【税収の状況】 (R4年度決算)

(百万円、%)

区 分	税収計	市 町 村 民 税			固 定 資 産 税				その他計
		個 人	法 人	計	土 地	家 屋	償却資産	計	
収入済額	1,188	467	54	521	133	288	62	483	184
(構成比)	(100.0)	(39.3)	(4.5)	(43.8)	(11.2)	(24.3)	(5.2)	(40.7)	(15.5)
徴収率	96.2	96.3	99.0	96.6	94.9	94.9	94.9	94.9	98.8

【公営企業会計の状況】 (R4年度決算)

(百万円、%)

会計名 (法 適)	総収益	総費用	純 損 益	他会計繰入金	資金不足比率
水道事業会計	347	306	41	3	—
下水道事業会計	237	233	4	131	—
農業集落排水事業会計	295	284	11	158	—

【公共施設等整備状況】 (R4年度公共施設状況調査等) (%、㎡)

(カ所)

道 路 改 良 率	63.1
道 路 舗 装 率	62.7
都市公園等 (人口1人当たり面積)	7.4
上 水 道 等 普 及 率	99.7
汚 水 処 理 施 設 整 備 率	96.5

児童福祉・教育	保育所	3	文化	体育館	2
	幼稚園	1		プール	0
	こども園	3		陸上競技場	1
	小学校	3	野球場	2	
	中学校	2	病院	1	
文化	市民会館等	1	医療	病床数	149
	公民館	6		診療所	9
	図書館	1			

※文化施設は市町村立分のみ

【令和6年度主要施策】

(百万円)

項 目	事 業 概 要	当初予算
防災行政無線機能強化工事	災害情報の伝達を迅速かつ確に行うため、既設防災行政無線設備の機能強化工事を行う。	211
子ども医療費等給付事業	子育て世帯の経済的負担を軽減するため、18歳未満の医療費無償化を実施する。	55
藤崎町合葬墓整備工事	町民の墓地形態に対する意識の変化やニーズに対応して、町が永代的に管理し、継承を前提としない合葬墓を町営墓地内に整備する。	15
ふじ原本公園施設新設工事	ふじ原本公園を新たな観光・ふるさと教育の拠点とするため、四阿や案内サイン等を整備する。	11
ふじさき移住すまいづくり支援金事業	町外から藤崎町に移住して新たに住居を構える世帯に対し、一律50万円の支援金を助成する。	20

【令和6年度ユニークソフト事業】

(千円)

項 目	事 業 概 要	当初予算
まち・ひと・しごとづくりイベント運営事業	写真による発信・映像による発信・高校生世代のチャレンジ等を支援することで、地域をプロモーションできる人材を育成する。	10,000
新たな食の魅力PRプロデュース事業	ふじさき食彩テラスのふじさきコンシェルジュブースを拠点とし、観光・農産物・お土産等の地域情報をPR発信する。	4,137
高齢者外出支援促進事業	高齢者の外出を支援するため、65歳以上で免許を取得していない方又は返納済みの方にタクシー助成券を配布する。	8,040
子ども食堂運営事業	子ども食堂を開設し、子どもたちの居場所と地域交流の場を創出する。	136
不妊治療費助成事業	公的医療保険の適用となる不妊治療（県事業の対象を除く）や不妊検査、治療に伴う薬剤の自己負担を助成する。	1,523

【祭・行事】

ふじワングランプリ（6月30日）、ねぶた合同運行（8月3日・5日）、ながしこ合同運行（8月11日）、津軽花火大会（8月20日）、ふじさきハロウィン（10月下旬）、ふじさき秋まつり（11月16日・17日）、常盤八幡宮年縄奉納行事（1月1日）

【主な施設】

ふれあいずーむ館、唐糸御前史跡公園、常盤ふるさと資料館あすか、コミュニティプラザ「ぼっぼら」、ふじさき食彩テラス、藤崎町文化センター、スポーツプラザ藤崎、常盤生涯学習文化会館、白鳥観察施設「こやまらくん」、ふじさき産業文化交流施設「リンゴカ」

【名所・旧跡・著名人】

名 所	白鳥ふれあい広場、鹿嶋神社、藤崎八幡宮、福田宮堰神社、徳下いちいの木
旧 跡	藤崎城址、唐糸塚、五輪盛
著 名 人	唐牛宏（天文学者）、高木志朗（版画家）、円平仁（版画家）

【名産・特産品】

農 林 水 産 物	りんご（「ふじ」発祥の地）、米、にんにく、トマト、アスパラガス、トキワのたまご
伝 統 工 芸 品	
そ の 他	りんご加工品（りんごあめ、りんご羊羹、ジュース、ジャム）、アンベそば



	所在地 〒038-0211 南津軽郡大鰐町大字大鰐字羽黒館5-3 電 話 (0172) 48-2111 F a x (0172) 47-6742		木 はぎかつら	花 つつじ	鳥 うぐいす
	首 長 やまだ としのぶ 山田 年伸 (72歳) 第4期 任期 令和8. 7. 21		沿革 昭29. 7. 1 合併 大鰐町・蔵館町 昭39. 4. 1 境界変更 弘前市大字森山 大字小金崎字桜の木の一部 大字八幡館の一部 大字鯖石の一部		
副町長		議 長	須藤 尚人		
議 員	現議員数 (2)	条例定数 []	任 期 令和	地域指定	
	10	10	8. 12. 31	<input checked="" type="checkbox"/> 漁 <input checked="" type="checkbox"/> 迎 <input checked="" type="checkbox"/> 掛 <input checked="" type="checkbox"/> 農 <input checked="" type="checkbox"/> 郵	

(令和6年12月31日現在)

【人 口】

(人、世帯)

区 分	人 口	世帯数
22. 10. 1 (国調)	10,978	3,648
27. 10. 1 (国調)	9,676	3,421
R2. 10. 1 (国調)	8,665	3,228
R6. 4. 1 (住基)	8,411	4,077

【産業構造】 (R2国調)

(人、%)

区 分	就業人口	構 成 比
第1次産業	919	21.9
第2次産業	811	19.3
第3次産業	2,474	58.8
計 (分類不能分含む)	4,331	

構成比は分母から分類不能分を除いて算出

【人口動態】 (R2国調)

人口密度	53.0 人/km ²
人口伸率	△ 10.4 %
0～14歳人口割合	7.3 %
65歳以上人口割合	43.5 %

【行政機構】

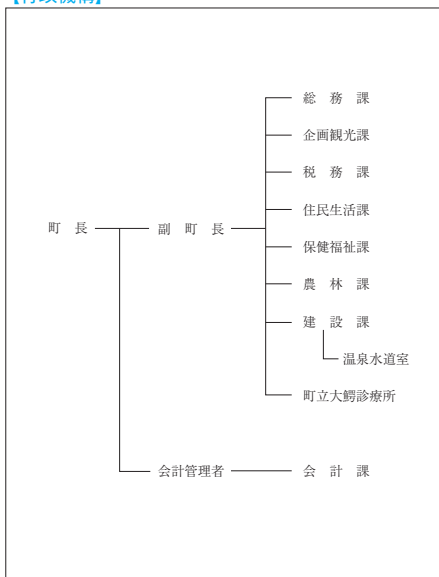

【行政区域面積】 (R5.10.1現在)

163.43 km ²

【職員数】 (R5.4.1現在)

(人)

普 通 会 計 計	84
一 般 行 政 部 門	74
特 別 行 政 部 門	10
公 営 企 業 等 会 計 計	51
合 計	135

【一般行政職平均給料月額等】 (R5.4.1現在)

一般行政職平均給料月額 (百 円)	2,646
〃 平均年齢 (歳)	36.4
〃 平均経験年数 (年)	14.7

【主な歳入歳出】

(百万円、%)

区 分	R6年度 当初	構成比	R4年度 決算	構成比
歳 入 計	6,078	100.0	7,468	100.0
地方税	624	10.3	644	8.6
地方交付税	3,008	49.5	3,262	43.7
国・県支出金	980	16.1	1,383	18.5
地方債(臨財債除く)	467	7.7	825	11.0
臨時財政対策債	7	0.1	34	0.5
繰入金	321	5.3	897	12.0
その他	671	11.0	423	5.7
歳 出 計	6,078	100.0	7,164	100.0
義務的経費計	2,184	36.0	2,973	41.5
人件費	814	13.4	745	10.4
扶助費	752	12.4	784	10.9
公債費	618	10.2	1,444	20.2
投資的経費計	813	13.4	1,102	15.4
普通建設事業費	809	13.3	1,047	14.6
その他経費計	3,081	50.6	3,089	43.1
物件費	867	14.2	819	11.4
補助費等	978	16.1	1,071	14.9
繰出金	960	15.8	808	11.3
その他	276	4.5	391	5.5

【財政指数】(R4年度決算) (百万円、%)

標準財政規模	3,772
財政力指数	0.218
経常収支比率	92.9
基金現在高	2,046
財政調整基金	1,013
減債基金	6
対標準財政規模 [※]	27.0%
その他特定目的基金	1,027
地方債現在高(臨財債含む)	7,306
地方債現在高(臨財債除く)	5,399

※対標準 = $\frac{\text{財政調整基金} + \text{減債基金}}{\text{標準財政規模}} \times 100$

【健全化判断比率】(R4年度決算) (%)

実質赤字比率	- (15.00)
連結実質赤字比率	- (20.00)
実質公債費比率	13.1 (25.0)
将来負担比率	76.2 (350.0)

() 内は早期健全化基準

【歳入(収入)内訳】(R6年度当初予算)

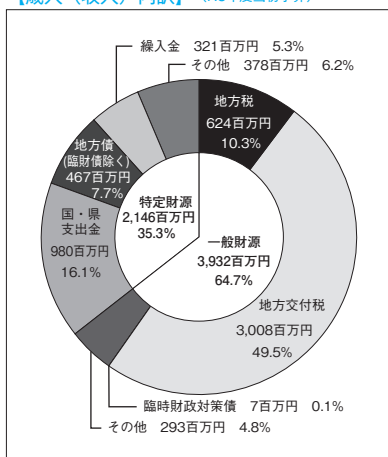

【歳出(支出)内訳】(R6年度当初予算)

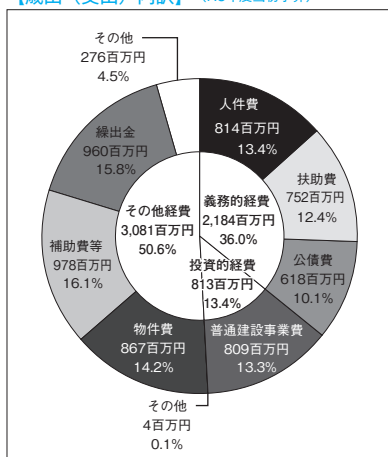

【財政比較分析表】 (R4年度普通会計決算)

項 目	大鰐町	類似団体	県内平均
財政力（財政力指数）	0.22	0.27	0.34
財政構造の弾力性（経常収支比率）	92.9%	86.7%	91.0%
公債費負担の状況（実質公債費比率）	13.1%	9.1%	9.7%
将来負担の状況（将来負担比率）	76.2%	0.0%	47.1%
給与水準（ラスパイレス指数）	90.2	95.6	96.3
定員管理の状況（人口千人当たり職員数）	9.44人	16.60人	7.35人
人件費・物件費等の状況（人口1人当たり人件費・物件費等決算額）	201,529円	351,684円	163,115円

【税収の状況】 (R4年度決算)

(百万円、%)

区 分	税収計	市 町 村 民 税			固 定 資 産 税				その他計
		個 人	法 人	計	土 地	家 屋	償却資産	計	
収入済額	644	224	17	241	69	165	65	299	104
(構成比)	(100.0)	(34.8)	(2.6)	(37.4)	(10.7)	(25.6)	(10.1)	(46.4)	(16.2)
徴収率	83.9	95.5	93.6	95.4	73.2	73.2	73.2	73.2	97.7

【公営企業会計の状況】 (R4年度決算)

(百万円、%)

会計名（法 適）	総収益	総費用	純 損 益	他会計繰入金	資金不足比率
病院事業会計	602	620	△18	324	—
会計名（法非適）	歳 入	歳 出	形式収支	他会計繰入金	資金不足比率
大鰐町温泉事業特別会計	17	15	2	0	—
大鰐町簡易水道事業特別会計	21	20	1	13	—
大鰐町公共下水道事業特別会計	419	418	1	219	—

【公共施設等整備状況】 (R4年度公共施設状況調査等) (%、㎡)

(カ所)

道 路 改 良 率	58.1
道 路 舗 装 率	68.0
都市公園等（人口1人当たり面積）	299.6
上 水 道 等 普 及 率	92.1
汚 水 処 理 施 設 整 備 率	77.9

児童福祉・教育	保育所	2	文化	体育館	0
	幼稚園	0		プ ー ル	1
	こども園	1		陸上競技場	0
	小学校	1		野 球 場	1
	中学校	1	医療	病 院	1
市民会館等	0	病 床 数		30	
公民館	1	診 療 所		7	
文化	図書館	0			

※文化施設は市町村立分のみ

【令和6年度主要施策】

(百万円)

項 目	事 業 概 要	当初予算
診療所整備事業	町立大鰐病院解体後の跡地を町立大鰐診療所利用者の駐車場として整備する。	38
子ども医療費給付事業	満18歳までを対象に、医療費（入院・通院）を無料化。	23
橋梁改修事業	大鰐町橋梁長寿命化修繕計画に基づき、計画的な改修工事を実施する。	145
国民スポーツ冬季大会事業	令和7年度開催の国民スポーツ大会冬季大会では、当町はスキー競技（クロカン・アルペン）の開催地のため、必要となる施設整備を行う。	318
町道川原田線改築事業	地域住民の交通の利便性向上のため、町立大鰐診療所前の町道を改築する。	38

【令和6年度ユニークソフト事業】

(千円)

項 目	事 業 概 要	当初予算
移住定住対策事業	移住者、子育て世帯に対する住宅整備費の補助やお試し居住体験の実施等により移住定住の促進を図る。	11,068
町ホームページ更新事業	JIS規格に沿ったホームページに更新を行う。AIチャットボットによる利便性向上を図り、クラウドへの構築により災害時の安定運用も目指す。	10,289
わにLINE構築事業	大鰐町公式LINEの電子申請機能の拡張を行う。マイナンバーカードによる個人認証及びキャッシュレス決済の導入を行うことで利便性向上を図る。	330
野菜を食べよう！ページアップ事業	1日の野菜摂取量350g以上を目標に、「ベジチェック」を活用した栄養指導を行い、食生活改善に向けた町民の意識の向上を図る。	225
大鰐の元気！もりもり子育て応援事業	出産の祝品として地場産品を贈呈することで、子育ての充実化及び産業の活性化を図る。	1,050

【祭・行事】

大鰐温泉つつじまつり（5月下旬）、増田手古奈記念俳句大会（5月下旬）、万国ホラ吹き大会（6月上旬）、大鰐温泉サマーフェスティバル（7月下旬～8月中旬）、観光りんご園（9月～）、大鰐温泉ちどりあし祭り（9月下旬）、まるごと大鰐秋の感謝祭（11月下旬）
--

【主な施設】

大鰐あじやら公園（大鰐スタジアム、ラグビー・サッカー場、テニスコート）、大鰐温泉スキー場、あじらの森キャンプ場、大鰐町地域交流センター「鰐come」、大湯会館

【名所・旧跡・著名人】

名 所	県立自然公園「茶白山公園」、大円寺、石の塔
旧 跡	
著 名 人	増田手古奈（俳人）、間垣親方（第56代横綱若乃花）

【名産・特産品】

農 林 水 産 物	大鰐温泉もやし（11月～4月）、大鰐高原りんご（秋）、青森シャモロック、夏秋トマト（夏・秋）
伝 統 工 芸 品	大鰐こけし
そ の 他	あじやら餅、茶臼餅、大鰐煎餅、マルシチ味噌、大鰐木炭



	所在地 〒038-1113 田舎館村大字田舎館字中辻123-1 電 話 (0172) 58-2111 F a x (0172) 58-4751		木 サイカチ	花 稲の花	鳥
	首 長 しながわ しんいち 品川 新一 (72歳) 第1期 任期 令和10. 11. 17		沿革 昭30. 4. 1 合併 田舎館村 光田寺村 昭30. 11. 3 境界変更 常盤村大字徳下の一部 昭31. 8. 10 境界変更 尾上町大字大袋 昭34. 6. 10 境界変更 黒石市大字追子野木の一部 昭54. 8. 1 境界変更 藤崎町大字藤越の一部		
副村長	金枝 高明	議 長	平田 隆人		
議 員	現議員数 (1) 8	条例定数 [8] 8	任 期 令和 9. 9. 30		
			地域指定 (農) (部) (過)		

(令和6年12月31日現在)

【人 口】

(人、世帯)

区 分	人 口	世帯数
22. 10. 1 (国調)	8, 153	2, 406
27. 10. 1 (国調)	7, 783	2, 382
R2. 10. 1 (国調)	7, 326	2, 401
R6. 4. 1 (住基)	7, 306	2, 893

【産業構造】(R2国調)

(人、%)

区 分	就業人口	構 成 比
第1次産業	807	21. 1
第2次産業	890	23. 2
第3次産業	2, 134	55. 7
計 (分類不能分含む)	3, 839	

構成比は分母から分類不能分を除いて算出

【人口動態】(R2国調)

人口密度	327. 8 人/km ²
人口伸率	△ 5. 9 %
0～14歳人口割合	11. 4 %
65歳以上人口割合	36. 0 %

【行政機構】

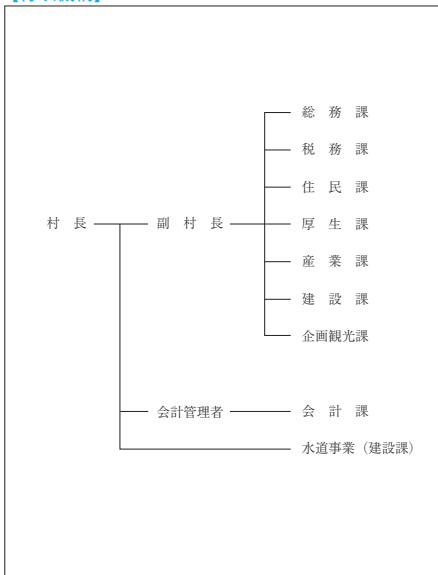

【行政区域面積】(R5.10.1現在)

22. 35 km ²

【職員数】(R5.4.1現在)

(人)

普 通 会 計 計	82
一 般 行 政 部 門	69
特 別 行 政 部 門	13
公 営 企 業 等 会 計 計	8
合 計	90

【一般行政職平均給料月額等】(R5.4.1現在)

一般行政職平均給料月額 (百 円)	2, 759
平均年齢 (歳)	39. 2
平均経験年数 (年)	17. 9

【主な歳入歳出】

(百万円、%)

区 分	R6年度 当 初	構成比	R4年度 決 算	構成比
歳 入 計	4,201	100.0	4,562	100.0
地 方 税	544	12.9	598	13.1
地 方 交 付 税	1,477	35.2	1,997	43.8
国・県 支 出 金	815	19.4	977	21.4
地方債(臨財債除く)	333	7.9	173	3.8
臨時財政対策債	6	0.1	27	0.6
繰 入 金	642	15.3	311	6.8
そ の 他	384	9.2	479	10.5
歳 出 計	4,201	100.0	4,132	100.0
義 務 的 経 費 計	1,906	45.4	1,829	44.3
人 件 費	723	17.2	625	15.1
扶 助 費	764	18.2	789	19.1
公 債 費	419	10.0	415	10.1
投 資 的 経 費 計	497	11.8	211	5.1
普 通 建 設 事 業 費	497	11.8	210	5.1
そ の 他 経 費 計	1,798	42.8	2,092	50.6
物 件 費	788	18.8	675	16.3
補 助 費 等	602	14.3	692	16.8
繰 出 金	353	8.4	340	8.2
そ の 他	55	1.3	385	9.3

【財政指数】(R4年度決算) (百万円、%)

標準財政規模	2,687
財政力指数	0.275
経常収支比率	84.6
基金現在高	3,285
財政調整基金	2,896
減債基金	130
対標準財政規模 [※]	112.6%
その他特定目的基金	259
地方債現在高(臨財債含む)	4,482
地方債現在高(臨財債除く)	3,014

※対標準 = $\frac{\text{財政調整基金} + \text{減債基金}}{\text{標準財政規模}} \times 100$
財政規模

【健全化判断比率】(R4年度決算) (%)

実質赤字比率	- (15.00)
連結実質赤字比率	- (20.00)
実質公債費比率	8.0 (25.0)
将来負担比率	- (350.0)

() 内は早期健全化基準

【歳入(収入)内訳】(R6年度当初予算)

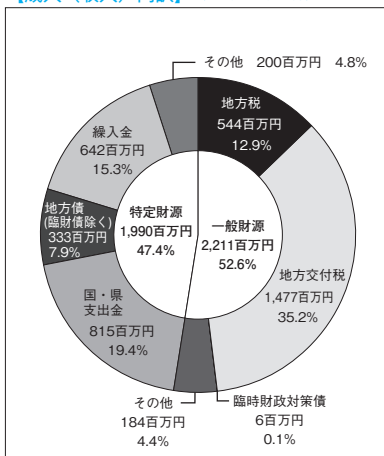

【歳出(支出)内訳】(R6年度当初予算)

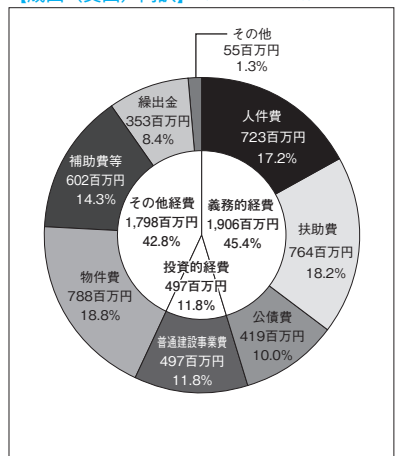

【財政比較分析表】 (R4年度普通会計決算)

項 目	田舎館村	類似団体	県内平均
財政力 (財政力指数)	0.27	0.27	0.34
財政構造の弾力性 (経常収支比率)	84.6 %	86.7 %	91.0 %
公債費負担の状況 (実質公債費比率)	8.0 %	9.1 %	9.7 %
将来負担の状況 (将来負担比率)	—	0.0 %	47.1 %
給与水準 (ラスパイレス指数)	95.0	95.6	96.3
定員管理の状況 (人口千人当たり職員数)	10.65 人	16.60 人	7.35 人
人件費・物件費等の状況 (人口1人当たり人件費・物件費等決算額)	177,324 円	351,684 円	163,115 円

【税収の状況】 (R4年度決算)

(百万円、%)

区 分	税収計	市 町 村 民 税			固 定 資 産 税				その他計
		個 人	法 人	計	土 地	家 屋	償却資産	計	
収入済額	598	216	21	237	70	152	55	277	84
(構成比)	(100.0)	(36.1)	(3.5)	(39.6)	(11.7)	(25.4)	(9.2)	(46.3)	(14.1)
徴収率	96.7	97.8	96.8	97.7	95.1	95.1	95.1	95.1	99.3

【公営企業会計の状況】 (R4年度決算)

(百万円、%)

会計名 (法 適)	総収益	総費用	純 損 益	他会計繰入金	資金不足比率
水道事業会計	167	150	17	17	—
田舎館村下水道事業会計	288	220	68	149	—
田舎館村農業集落排水事業会計	31	27	4	15	—

【公共施設等整備状況】 (R4年度公共施設状況調査等) (%、㎡)

(カ所)

道 路 改 良 率	57.6
道 路 舗 装 率	60.6
都市公園等 (人口1人当たり面積)	15.5
上 水 道 等 普 及 率	99.6
汚 水 処 理 施 設 整 備 率	98.0

児童福祉・教育	保育所	2	文化	体育館	1
	幼稚園	0		プール	0
	こども園	1		陸上競技場	0
	小学校	1	野球場	0	
	中学校	1	病院	0	
文化	市民会館等	1	医療	病床数	0
	公民館	1		診療所	2
	図書館	0		※文化施設は市町村立分のみ	

【令和6年度主要施策】

(百万円)

項 目	事 業 概 要	当初予算
川部操車場跡地整備事業	川部駅操車場跡地に駅構内への連絡口のついた交流施設の設置や住宅地を整備することにより、未使用地の活用と、人口増を図る。	279
県営高田地区農地中間管理機構関連農地整備事業	農地の集積、集団化による地域の収益性向上を図るため、圃場整備や水路整備を行う。	5
田んぼアート関連事業	観光資源である田んぼアートの制作、活用や関連情報の情報発信を通じて村への誇り、愛着の醸成や地域振興を図る。	60
村道舗装補修事業	損傷の激しい幹線道路の舗装補修工事を実施し、安全な道路交通の確保を図る。	41
防災行政無線親局設備更新等事業	災害から住民の生命・財産を守る体制を維持するため、老朽化した防災行政無線親局設備更新及び畑中・高田地区の子局無線化工事を実施する。	77

【令和6年度ユニークソフト事業】

(千円)

項 目	事 業 概 要	当初予算
火葬料助成事業	村民が死亡または死産した場合の火葬料を助成し、火葬場がある他自治体住民と火葬場がない当村民との火葬料負担額の格差是正を図る。	2,250
出産祝金支給事業	第三子以降の出生に祝金を給付し、子育て世帯の経済的支援の充実を図る。	2,200
農作業省力化・効率化対策事業補助金	農機具等の購入費を補助することで農作業の省力化、効率化及び担い手の育成、地域農業の活性化及び耕作放棄地等の解消を図る。	4,000
コミュニティ推進事業	地区会が主催する各種イベント、健康増進事業や伝統芸能の保存活用事業等の活動に助成し、地域住民同士の交流促進を図る。	1,820
「田舎館いいね」事業	「田舎館いいね」を周知・実施することで、村民が心のふれあいを深め、やさしい笑顔と楽しい会話のあふれる村づくりを目指す。	275

【祭・行事】

田植え体験ツアー（6月2日）、田んぼアート観覧（6月3日～10月14日）、石アート（6月15日～10月14日）、ねぶた合同運行（8月4日）、稲刈り体験ツアー（9月29日）、収穫感謝祭&シクラメン市（11月16日、17日）、冬の田んぼアート（1月24日～26日）
--

【主な施設】

道の駅いなかだて「弥生の里」、田舎館村埋蔵文化財センター・博物館、田舎館村展望台、弥生の里展望所、ふれあいセンター・川部温泉、克雪トレーニングセンター、総合案内所「遊稲の館」、光田寺コミュニティセンター・まえたやしき温泉ほか
--

【名所・旧跡・著名人】

名 所	十一面観音像（県重文、円空作）
旧 跡	垂柳遺跡（国史跡）
著名人	田澤茂（画家）、元横綱栃ノ海（大相撲）、鈴木喜代春（作家）

【名産・特産品】

農林水産物	いちご、米、りんご、トマト
伝統工芸品	
そ の 他	米こめくん、いち姫、田舎館村役場プラモデル、トマト加工品（ジュース、ジャム、ドレッシング）、黒にんにく