

# 青森県 市町村ハンドブック

平成22年6月

青森県総務部市町村振興課 編集  
(財)青森県市町村振興協会 発行

# 青森県行政地図

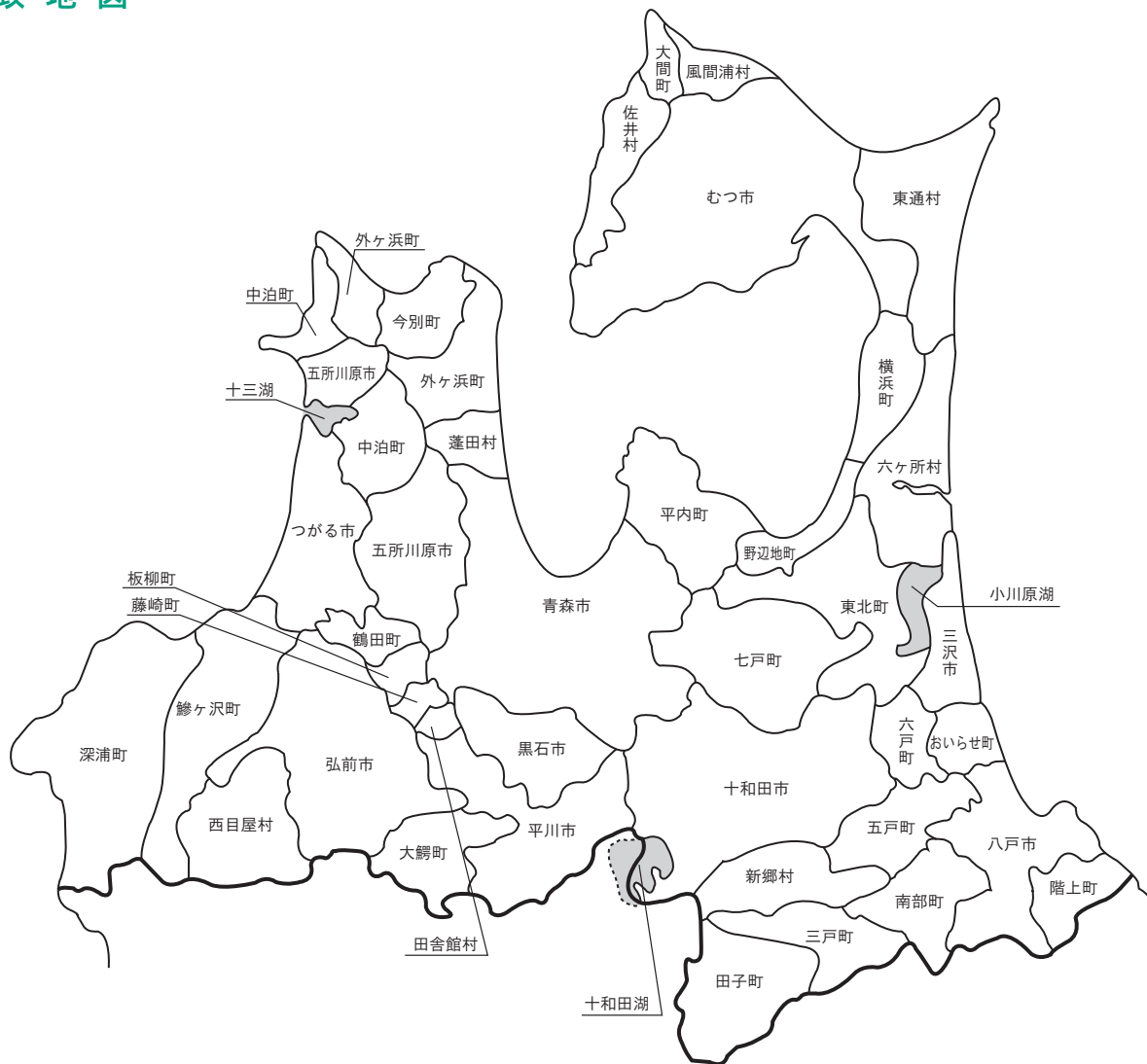

# 目 次

## 1. 市町村別概要

青 森 市……………	4	板 柳 町……………	44
弘 前 市……………	6	鶴 田 町……………	46
八 戸 市……………	8	中 泊 町……………	48
黒 石 市……………	10	野 辺 地 町……………	50
五 所 川 原 市……………	12	七 戸 町……………	52
十 和 田 市……………	14	六 戸 町……………	54
三 沢 市……………	16	横 浜 町……………	56
む つ 市……………	18	東 北 町……………	58
つ が る 市……………	20	六ヶ所村……………	60
平 川 市……………	22	おいらせ町……………	62
平 内 町……………	24	大 間 町……………	64
今 別 町……………	26	東 通 村……………	66
蓬 田 村……………	28	風 間 浦 村……………	68
外ヶ浜町……………	30	佐 井 村……………	70
鱒ヶ沢町……………	32	三 戸 町……………	72
深 浦 町……………	34	五 戸 町……………	74
西 目 屋 村……………	36	田 子 町……………	76
藤 崎 町……………	38	南 部 町……………	78
大 鰐 町……………	40	階 上 町……………	80
田 舎 館 村……………	42	新 郷 村……………	82

合併市町村の数値については、合併前の市町村の数値を合算しています。

## 2. 関係資料集

(1) 対象地域の状況 .....	86
(2) 市町村いろいろベスト5 .....	93
(3) 長及び議員の任期満了日と議員定数の状況 .....	94
(4) 平成20年度健全化判断比率の状況 .....	96
(5) 健全化法に基づく資金不足比率の状況（資金不足のある公営企業）(20年度) ...	97
(6) 平成21年度地方公営企業団体数調 .....	98
(7) 平成22年度市町村別税率一覧表 .....	100
(8) 市町村関係団体（抜粋）連絡先一覧 .....	103

※表紙裏.....青森県行政地図

## 凡 例

### 市町村別概要

- ① 現議員数欄の上段（ ）は女性議員の数で内書
- ② 条例定数欄の上段〔 〕は、次回一般選挙から施行の条例議員定数
- ③ 地域指定欄の記号は以下のとおり
  - ④ 過疎地域
  - ⑤ 辺地を有する市町村
  - ⑥ 振興山村区域
  - ⑦ 農村地域工業等導入促進地区
  - ⑧ 都市計画区域
  - ⑨ 特別豪雪地帯
  - ⑩ 半島振興対策実施地域
- ④ 主要財政指数、健全化判断比率欄の単位について、比率は%、金額は百万円

# 1. 市町村別概要

所在地 〒030-8555 青森市中央1-22-5 電話 (017) 734-1111 F a x (017) 734-6865 HPアドレス <a href="http://www.city.aomori.aomori.jp/">http://www.city.aomori.aomori.jp/</a>	木 あおもりとどまつ	花 はまなすの花	鳥 ふくろう
	<b>姉妹都市提携</b> (インシニア提携) 函館市・北海道 (H元. 3, 13) (友好提携) 上屋久町・鹿児島県 (H12. 8, 5) クラタターニ市・ハンガリー共和国 (H16. 8, 4) 平澤市・大韓民国 (H7. 8, 28) 大連市・中華人民共和国 (H16. 12, 24)		
首長 鹿内 博 (62歳) 任期25. 4. 23 副市長 加賀谷久輝 議長 渋谷 勲 任期 平成 22. 11. 25	<b>沿革</b> (旧青森市) 昭31. 4. 1 市制施行 昭34. 6. 1 編入 瀬川町 昭35. 5. 3 編入 野井町 昭39. 1. 1 編入 大野村 昭39. 1. 15 編入 沢田村 昭39. 3. 1 編入 新井村 昭31. 9. 1 編入 後湯村 昭37. 10. 1 編入 野内村 (旧田園町) 昭25. 12. 15 合併 浪岡町 大杉村 野沢村 女鹿沢 五郷村 昭31. 9. 30 編入 七和村 大字 石川 浪岡町 平17. 4. 1 合併 青森市 平18. 10. 1 中核市移行		
第1期 現議員数 (5) 40 条定 例数 41 地域指定 辺 農 農 都 特			

(平成22年4月1日現在)

### 【概要】

(1) 人口 (人、世帯)	(2) 人口動態 (17. 10国調)	(3) 行政区域面積 (21. 10. 1現在)																									
<table border="1"> <thead> <tr> <th>区 分</th> <th>人 口</th> <th>世帯数</th> </tr> </thead> <tbody> <tr> <td>7. 10. 1 (国調)</td> <td>314, 917</td> <td>110, 518</td> </tr> <tr> <td>12. 10. 1 (国調)</td> <td>318, 732</td> <td>118, 543</td> </tr> <tr> <td>17. 10. 1 (国調)</td> <td>311, 508</td> <td>118, 451</td> </tr> <tr> <td>22. 3. 末 (住基)</td> <td>304, 321</td> <td>132, 864</td> </tr> </tbody> </table>	区 分	人 口	世帯数	7. 10. 1 (国調)	314, 917	110, 518	12. 10. 1 (国調)	318, 732	118, 543	17. 10. 1 (国調)	311, 508	118, 451	22. 3. 末 (住基)	304, 321	132, 864	<table border="1"> <tbody> <tr> <td>人口密度</td> <td>377. 8人/k㎡</td> </tr> <tr> <td>人口伸率</td> <td>- 2. 3%</td> </tr> <tr> <td>0~14歳人口割合</td> <td>13. 7%</td> </tr> <tr> <td>65歳以上人口割合</td> <td>20. 4%</td> </tr> </tbody> </table>	人口密度	377. 8人/k㎡	人口伸率	- 2. 3%	0~14歳人口割合	13. 7%	65歳以上人口割合	20. 4%	<table border="1"> <tbody> <tr> <td>面積</td> <td>824. 54 k㎡</td> </tr> </tbody> </table>	面積	824. 54 k㎡
区 分	人 口	世帯数																									
7. 10. 1 (国調)	314, 917	110, 518																									
12. 10. 1 (国調)	318, 732	118, 543																									
17. 10. 1 (国調)	311, 508	118, 451																									
22. 3. 末 (住基)	304, 321	132, 864																									
人口密度	377. 8人/k㎡																										
人口伸率	- 2. 3%																										
0~14歳人口割合	13. 7%																										
65歳以上人口割合	20. 4%																										
面積	824. 54 k㎡																										
(4) 選挙人名簿登録者数 (22. 3. 2現在)	<table border="1"> <thead> <tr> <th>男</th> <th>女</th> <th>計</th> </tr> </thead> <tbody> <tr> <td>115, 763人</td> <td>136, 013人</td> <td>251, 776人</td> </tr> </tbody> </table>		男	女	計	115, 763人	136, 013人	251, 776人																			
男	女	計																									
115, 763人	136, 013人	251, 776人																									

### 【産業構造】 (17. 10国調)

区 分	就業人口	構 成 比
第1次産業	5, 724	4. 0
第2次産業	23, 147	16. 2
第3次産業	111, 754	78. 2
計 (分類不 分含む)	142, 993	

### 【行政機構】

市長 副市長	市民政策課、秘書課(東京情報センター)、広報広聴課
総務部	総務課、危機管理室、古史編さん室、人事課、職員支援室、普財課、契約課、情報政策課
企画財政部	企画調整課、行政経営室、財政課、市民課、資産税課、福祉支援課、歳収特別対策室(納税相談センター)、工事検査室、競輪輸、管理課
市民生活部	市民協働推進課、男女共同参画室、市内支所、浜支所、奥内支所、原別支所、後湯支所、野内支所、市民課、市民生活課(産福、計量検査所、青森市民生活センター)
環境部	環境政策課、廃棄物対策課、清掃事業所、清掃管理課、一般廃棄物最終処分場、清掃施設建設等調査室、製の本清掃工場、三内清掃工場
健康福祉部	健康福祉政策課、障害者支援課、子どもあそび課(子ども支援センター「いわね」)、国民高齢年金課、レゾレ「暮らし家、高齢介護保険課、生活福祉課、青森市保健所、保健予防課、生活衛生課、健康づくり推進課、健康支援室
経済部	商工業政策課、商店創出・企業立地課、商店街振興課、観光課、文化観光交流施設整備室、新幹線開業対策課
農林水産部	農業政策課(青森加藤センター)、りんご支援室、あおもり産品販売促進課、農業指導センター、農地林業課(花岡農林業改善センター)、水産業課(水産指導センター)、中央卸売市場、管理課
都市整備部	都市政策課、新幹線・港湾空港課、住宅まちづくり課、建築指導課、公園河川課、道路建設課、道路維持課、道路補修事務所、用務課、建築指導課、環境総合対策課(環境科学研究センター)、石山区調整事務所
上下水道部	総務課、上下水道整備課、八重田浄化センター、新田浄化センター、親具ポンプ場
区 長 浪岡事務所	総務課、納税支援課(納税相談センター)、市民課、地域づくり振興課(浪岡交流センター)、健康福祉課(国民保養センター花岡田)、都市整備課、上下水道課
市民病院	診療科、心臓・血管センター、医療技術課、薬剤科、診療支援科(臨床工学室)、臨床検査部(病理検査室)、診療支援課(リハビリテーション室、外来診療技術室、感染管理室)、事務科、看護科、看護管理室 浪岡病院、医療科、事務局、看護部
会計管理者	会計課、出納室

### 【職員の状況】

(1) 職員数 (21. 4. 1現在) (人)	
普通会計計	1, 533
一般行政部門	1, 232
特別行政部門	301
公営企業等会計計	1, 157
合 計	2, 690
(2) 一般行政職平均給料月額等 (21. 4. 1現在)	
一般行政職平均給料月額 (百 円)	3, 351
” 平均年齢 ( 歳 )	42. 3
” 平均経験年数 ( 年 )	20. 5

【祭・行事】 青森春まつり (4月下旬~5月上旬)、青森ねぶた祭 (8月2日~7日)、雲谷かがり、北昌祭 (8月中旬)、青森冬まつり (2月上旬)

【主な施設】モヤヒルズ、道の駅「ゆ～さ浅虫」、八甲田山雪中行軍遭難資料館、道の駅「アップルヒル」、中世の館

【施策】

(1) 平成22年度主要施策 (百万円)

項 目	当初予算
青森駅周辺(ふるさとミュージアム)整備事業	1,454
がんばる企業応援事業	96
乳幼児医療費助成事業	449
乳がん・子宮がん検診	116
清掃施設建設事業	799

(2) 平成22年度ユニークソフト事業 (千円)

項 目	当初予算
ねぶたのある商店街づくり推進事業	5,000
観光ガイド整備事業	2,016
定期的朝市開催支援事業	1,200
青森市子ども委員会運営事業	232
B D F 利活用モデル事業	2,515

【財政】

(1) 主な歳入歳出 (百万円、%)

区 分	22年度 当初	構成比		21年度 当初	構成比		20年度 決算	構成比	
歳 入 計	113,414	100.0		111,466	100.0		113,663	100.0	
地方税	33,784	29.8		35,281	31.7		36,441	32.1	
地方交付税	27,396	24.2		25,038	22.5		25,749	22.7	
国・県支出金	26,114	23.0		23,932	21.5		23,463	20.6	
地方債	10,882	9.6		13,319	11.9		11,446	10.1	
歳 出 計	113,414	100.0		111,466	100.0		111,148	100.0	
義務的経費計	65,018	57.3		60,087	53.9		59,882	53.9	
人件費	14,691	13.0		15,135	13.6		15,223	13.7	
扶助費	34,360	30.3		29,001	26.0		29,198	26.3	
公債費	15,967	14.1		15,951	14.3		15,461	13.9	
投資的経費計	10,270	9.1		16,580	14.9		14,058	12.6	
普通建設事業費	10,270	9.1		16,574	14.9		13,898	12.5	
単独事業費	6,290	5.5		8,505	7.6		8,222	7.4	

(2) 主要財政指数及び健全化判断  
比率(20年度) (百万円、%)

標準財政規模	65,392
財政力指数	0.583
経常収支比率	90.9
基金現在高	9,826
財政調整基金	1,858
減債基金	3,372
その他特定目的基金	4,596
地方債現在高	173,613
実質赤字比率	-(11.25)
連結実質赤字比率	-(16.25)
実質公債費比率	13.9(25.0)
将来負担比率	181.0(350.0)

( )内は早期健全化基準

(3) 公営企業等決算(20年度)

		(百万円、%)	
上水道	純損益	487	
	有収率	88.6	
病院	純損益	△12	11.1
	一般病床利用率	83.3	64.7
	純損益(実収支)	113	
下水道	有収率	68.0	

〔病院の項目〕上段は市民病院、下段は浪岡病院

(4) 税収の状況(20年度)

区 分	税収計	市 町 村 民 税			固 定 資 産 税				その他計
		個人	法人	計	土地	家屋	償却資産	計	
収入済額	36,441	12,786	4,079	16,865	5,845	8,409	2,565	16,819	2,757
(構成比)	(100.0)	(35.1)	(11.2)	(46.3)	(16.0)	(23.1)	(7.0)	(46.1)	(7.6)
徴収率	92.8	92.9	97.7	94.0	90.8	90.8	90.8	90.8	97.9

【公共施設】

(1) 公共施設整備状況 (%、m<sup>2</sup>)

道路改良率	35.9
道路舗装率	64.9
都市公園等(人口1人当たり面積)	13.2
上水道等普及率	99.5
汚水処理施設整備率	79.0

※数値の典拠については関係資料集を参照のこと。

(2) 福祉・教育・文化・医療 (カ所)

福祉・教育 ※保育所は市 町村立分のみ	保育所	3	幼稚園	33	小学校	50	中学校	23
	市民会館等	4	公民館	42	図書館	1		
文化 ※市町村立 分のみ	体育館	5	プール	6	陸上競技場	1	野球場	2
	医療	病院(病床数)	22 (5,149)	診療所	392			

【名産・特産品】りんご(生産量全国3位、旬の時期9月～11月)、ほたて(旬の時期6月～7月)、黒房すぐり(旬の時期6月～7月)、八甲田牛(旬の時期11月～1月)、味噌、海産物加工品、津軽塗、ガラス工芸品、ごこん菱刺し、銘酒(田酒、喜久泉)

〔名所・旧跡・著名人〕八甲田山、酸ヶ湯温泉、浅虫温泉、三内丸山遺跡、浪岡遺跡、高屋敷館遺跡、棟方志功、版画家、淡谷のり子(歌手)、石館守三(漫画家)、鳴戸俊英(元横綱陸の里)

	所在地 〒036-8551 弘前市大字上白銀町1-1	木りんご	花さくら	鳥一
	電話 (0172) 35-1111 Fax (0172) 35-7956 HPアドレス <a href="http://www.city.hirosaki.aomori.jp/">http://www.city.hirosaki.aomori.jp/</a>	姉妹都市提携 斜里町 北海道 H18. 11. 15 太田市 群馬県 H18. 11. 15		
首長 ふりがな かわさいのりゆき 葛西憲之(63歳)	副市長 小笠原靖介	沿革 (旧弘前市) 市制施行 明治22年4月 編入 清水村 和徳村 豊田村 堀越村 千年村 東目 昭和30年3月 編入 墨村 藤代村 新和村 裾野村 船沢村 高杉村 昭和32年9月 (旧岩木町) 編入 岩木村 大浦村 駒越村 昭和30年3月 合併 岩木村 大浦村 駒越村 (旧相馬村) 町制施行 明治22年7月 村制施行 平成18年2月 合併 弘前市、岩木町、相馬村 地域指定 過(農) 産(農) 都(都) 特(特)		
第1期 任期26. 4. 15	議長 藤田 昭	議 現議員数 (3) 条 定 数 34 任 期 平成 23. 4. 30		
議員 34	34	23. 4. 30		

(平成22年5月18日現在)

## 【概要】

(1) 人口 (人、世帯) (2) 人口動態(17.10国調) (3) 行政区画面積(21.10.1現在)

区 分	人口	世帯数
7.10.1 (国調)	194,197	66,003
12.10.1 (国調)	193,217	68,296
17.10.1 (国調)	189,043	69,251
22.3.末 (住基)	183,834	75,882

人口密度	361.0人/㎏
人口伸率	-2.2%
0~14歳人口割合	13.3%
65歳以上人口割合	22.9%

524.12 ㎏		
(4) 選挙人名簿登録者数(22.3.2現在)		
男	女	計
68,959人	83,127人	152,086人

【産業構造】(17.10国調) (人、%)

区 分	就業人口	構 成 比
第1次産業	15,853	17.2
第2次産業	15,330	16.7
第3次産業	58,644	63.7
計(分類不能分含む)	92,053	

【行政機構】

市長	副市長	企 画 部	一企画課(市民参画センター)、総務 財政課(出張所)、情報政策課、秘 書課
		総 務 部	一人事課、管財課、市民税課、資産 税課、収納課、検査室
		市 民 環 境 部	市民生活課(市民生活センター、 市民会館、駅前市民ホール、岩 木文化センター)、広報広聴課 、市民課、環境保全課(清掃事業 所、斎場)
		市 長 副市長	健康福祉部
			福祉事務所
			福祉総務課(ウェルフェアテクノ ハウス弘前)、児童家庭課(少年 相談センター、保育所)、生活福 祉課 国保年金課、介護保険課、健康推 進課(岩木保健福祉センター)
		農 林 部	一農政課、りんご農産課、農村整備 課、弘前分室
		商 工 観 光 部	一商工労政課、観光物産課、公園緑 地課、弘前城築城400年祭推進室
		建 設 部	一土木課、道路維持課、建築住宅課、 建築指導課
		都 市 整 備 部	一都市計画課、区画整理課
		岩木総合支所	一総務課、民生課
		(岩木庁舎)	
		相馬総合支所	一総務課、民生課(相馬老人福祉セ ンター、相馬保養センター)
		(相馬庁舎)	
		市 立 病 院	一医療局、事務局(総務課、医事 課)、看護局
		会 計 管 理 者	一会計課

## 【職員の状況】

(1) 職員数(21.4.1現在) (人)

普 通 会 計 計	1,053
一 般 行 政 部 門	838
特 別 行 政 部 門	215
公 営 企 業 等 会 計 計	410
合 計	1,463

(2) 一般行政職平均給料月額等(21.4.1現在)

一般行政職平均給料月額(百円)	3,343
平均年齢(歳)	43.3
平均経験年数(年)	22.1

【祭・行事】弘前さくらまつり(4月23日~5月5日)、弘前ねぶたまつり(8月1日~8月7日)、お山参詣(旧暦8月1日)、弘前城菊と紅葉まつり(10月21日~11月6日)、弘前城雪燈籠まつり(2月10日~13日)





# はちのへし 八戸市

市町村電算コード 022039

【キャッチフレーズ】海と大地が響きあう北の中核都市

	所在地 〒031-8686 八戸市内丸1-1-1	木イチイ	花菊	鳥 ウミネコ
	電話 (0178) 43-2111 F a x (0178) 45-2077 HPアドレス <a href="http://www.city.hachinohe.aomori.jp">http://www.city.hachinohe.aomori.jp</a>	姉妹都市提携 フェデラルウェイ市・アメリカ・H5. 8. 1		
首長 ぷりがな こぼやし まこと 小林 眞 (59歳)	副市長 西 幹雄 奈良岡修一	沿革 昭4. 5. 1 市制施行 昭17. 4. 1 編入 下長苗代村 昭29. 12. 1 編入 是川村 昭30. 4. 1 編入 館村 上長苗代村 市川村 昭30. 10. 20 編入 豊崎村 昭33. 9. 10 編入 大館村 平17. 3. 31 編入 南郷村		
第2期 任期25. 11. 16	議 長 山口 広道	地域指定 過 辺 農 都		
議 員	現議員数 (3) 36	条 例 数 36	任 期 平成 23. 5. 1	

(平成22年4月1日現在)

## 【概要】

(1) 人 口 (人、世帯) (2) 人口動態 (17. 10国調) (3) 行政区域面積 (21. 10. 1現在)

区 分	人 口	世帯数
7. 10. 1 (国調)	249,358	85,285
12. 10. 1 (国調)	248,608	88,657
17. 10. 1 (国調)	244,700	90,308
22. 3. 末 (推基)	241,928	102,218

人口密度	801. 8人/km <sup>2</sup>
人口伸率	-1. 6%
0~14歳人口割合	15. 0%
65歳以上人口割合	19. 6%

305. 19 km <sup>2</sup>
-------------------------

(4) 選挙人名簿登録者数 (22. 3. 2現在)

男	女	計
93,510人	103,678人	197,188人

【産業構造】 (17. 10国調) (人、%)

区 分	就業人口	構 成 比
第1次産業	4,723	4. 2
第2次産業	26,991	23. 8
第3次産業	81,178	71. 6
計 (分類不能分含む)	113,340	

【行政機構】

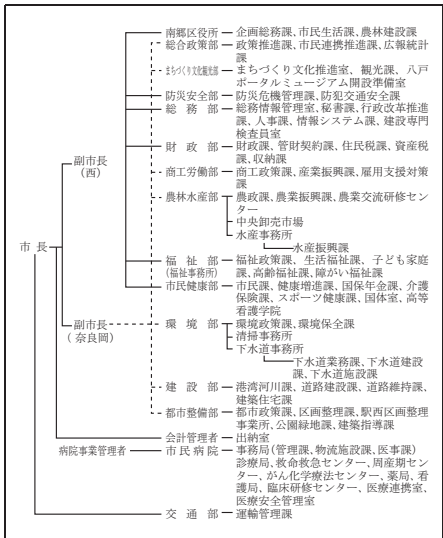

## 【職員の状況】

(1) 職員数 (21. 4. 1現在) (人)

普通会計計	1,227
一般行政部門	984
特別行政部門	243
公営企業等会計計	893
合 計	2,120

(2) 一般行政職平均給料月額等 (21. 4. 1現在)

一般行政職平均給料月額 (百 円)	3,180
” 平均年齢 ( 歳 )	40. 7
” 平均経験年数 ( 年 )	19. 3

【祭・行事】 八戸えんぶり (2月17日~20日)、鶯嶋まつり (4月第3日曜日)、南郷サマージャズフェスティバル (7月下旬)、八戸三社大祭 (7月31日 (前夜祭)~8月4日 (後夜祭))、はちのへ菊まつり (10月下旬~11月上旬)



# くろいし市 黒石市

市町村電算コード 022047 【キャッチフレーズ】あずましの里くろいし

	所在地 〒036-0396 黒石市大字市ノ町11-1	木もみじ	花りんご	鳥セグロセキレイ
	電話 (0172) 52-2111 F a x (0172) 52-6191 HPアドレス <a href="http://www.net.pref.aomori.jp/kuroishi/">http://www.net.pref.aomori.jp/kuroishi/</a>	姉妹都市提携 ウェナツチ市・アメリカ・S46.10.5 永川市・大韓民国慶尚北道・S59.8.17 宮古市・岩手県・S41.4.1		
首長 ふうりがなる 鳴海広道 (69歳)	副市長 玉田美佐男	沿革		
第3期 任期22.7.17	議長 斎藤直文	昭29.7.1 合併(市合併(市制施行)黒石町 六郷村 中郷村 山形村 浅瀬石村 昭31.10.1 境界変更 尾上町大字追子野木、久米		
議員 現議員数 (2) 16	条 例 数 定 数 16	任 期 平成 23.4.30	地域指定 ① ② ③ ④ ⑤ ⑥	

(平成22年4月1日現在)

## 【概要】

(1) 人口 (人、世帯) (2) 人口動態 (17.10国調) (3) 行政区域名積 (21.10.1現在)

区 分	人 口	世帯数
7.10.1 (国調)	39,004	11,074
12.10.1 (国調)	39,059	11,637
17.10.1 (国調)	38,455	11,843
22.3.末 (住基)	37,423	13,354

人口密度	177.2人/k㎡
人口伸率	-1.5%
0~14歳人口割合	14.8%
65歳以上人口割合	22.8%

216.96 k㎡

(4) 選挙人名簿登録者数 (22.3.2現在)

男	女	計
14,200人	16,555人	30,755人

【産業構造】 (17.10国調) (人、%)

区 分	就業人口	構 成 比
第1次産業	3,355	17.3
第2次産業	5,073	26.2
第3次産業	10,845	56.0
計(分類不能分含む)	19,375	

【行政機構】

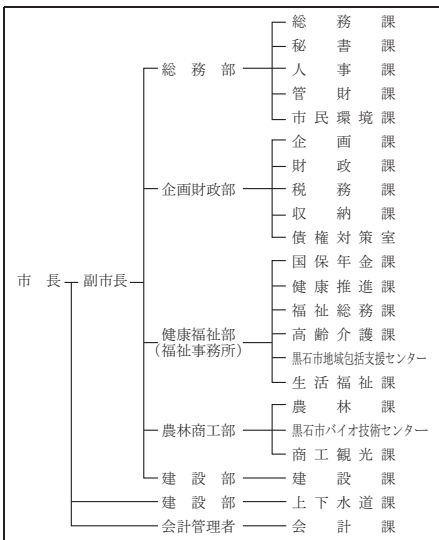

## 【職員の状況】

(1) 職員数 (21.4.1現在) (人)

普通会計計	263
一般行政部門	206
特別行政部門	57
公営企業等会計計	259
合 計	522

(2) 一般行政職平均給料月額等 (21.4.1現在)

一般行政職平均給料月額 (百円)	3,014
平均年齢 (歳)	45.0
平均経験年数 (年)	23.8

【祭・行事】 黒石ねぶたまつり (7月30日~8月5日)、黒石よされ (8月15日・16日)、黒石こみせまつり (9月第2土日・2月上旬)、黒石りんごまつり (11月)、旧正マッコ市 (2月第1日曜日)

【主な施設】 県立りんご試験場、スポカルライン黒石、虹の湖公園、津軽こけし館、津軽伝承工芸館

【施策】

(1) 平成22年度主要施策 (百万円)

項 目	当初予算
100億円農業対策事業	71
小学校新入学児童支援事業	6
短命市返上・健康長寿市対策事業	47
住宅耐震診断支援事業	1

(2) 平成22年度ユニークソフト事業 (千円)

項 目	当初予算
中町こみせ通り親水空間創出事業	3,122
くろいし共通プレミアム商品券発行事業補助金	10,000

【財政】

(1) 主な歳入歳出 (百万円、%)

区 分	22年度		21年度		20年度	
	当初	構成比	当初	構成比	決算	構成比
歳 入 計	15,083	100.0	14,586	100.0	14,610	100.0
地方 税	2,969	19.7	3,066	21.0	3,176	21.7
地方交付税	6,255	41.5	5,973	41.0	6,426	44.0
国・県支出金	3,133	20.8	3,467	23.8	2,722	18.6
地方 債	1,149	7.6	759	5.2	833	5.7
歳 出 計	15,083	100.0	14,586	100.0	14,129	100.0
義務的経費計	8,764	58.1	8,013	54.9	7,780	55.1
人 件 費	2,332	15.5	2,306	15.8	2,165	15.3
扶 助 費	3,701	24.5	3,282	22.5	3,249	23.0
公 債 費	2,732	18.1	2,426	16.6	2,365	16.7
投資的経費計	794	5.3	1,189	8.2	696	4.9
普通建設事業費	793	5.3	1,188	8.1	695	4.9
単 独 事 業 費	777	5.1	317	2.2	597	4.2

(2) 主要財政指数及び健全化判断比率(20年度) (百万円、%)

標準財政規模	9,386
財政力指数	0.345
経常収支比率	94.2
基金現在高	104
財政調整基金	1
減債基金	43
その他特定目的基金	60
地方債現在高	21,661
実質赤字比率	- (13.44)
連結実質赤字比率	8.82 (18.44)
実質公債費比率	24.9 (25.0)
将来負担比率	285.7 (350.0)

( ) 内は早期健全化基準

(3) 公営企業等決算 (20年度)

上水道	純損益	
	損	益
	116	
	有収率	86.0
病院	純損益	
	△	81
	一般病床利用率	76.5
下水道	純損益(実質収支)	
	△	369.0
	有収率	79.7
		51.0

(下水道の項目、上段は法産、下段は法非産)

(4) 税収の状況(20年度)

区 分	税収計	市 町 村 民 税			固 定 資 産 税				その他計
		個人	法人	計	土地	家屋	償却資産	計	
収入済額	3,176	1,013	203	1,216	512	806	245	1,563	397
(構成比)	(100.0)	(31.9)	(6.4)	(38.3)	(16.1)	(25.4)	(7.7)	(49.2)	(12.5)
徴収率	87.7	90.2	98.0	91.4	83.1	83.1	83.1	83.1	97.3

【公共施設】

(1) 公共施設整備状況 (%、m<sup>2</sup>)

道路改良率	45.5
道路舗装率	72.1
都市公園等(人口1人当たり面積)	9.2
上水道等普及率	93.6
汚水処理施設整備率	62.6

(2) 福祉・教育・文化・医療 (カ所)

福祉・教育 ※保育所は市町 町立分のみ	保育所	0	幼稚園	3	小学校	10	中学校	4
	市民会館等	1	公民館	11	図書館		0	
文化 ※市町村立 分のみ	体育館	3	プール	3	陸上競技場	1	野球場	1
	医療	病院(病床数)		3 (696)		診療所		40

※数値の出典については関係資料集を参照のこと。

【名産・特産品】 津軽系温湯こけし、りんごジュース、地酒(菊乃井、玉垂)、黒石やきそば、つゆ焼きそば

【名所・旧跡・著名人】 中野もみじ山、こみせ通り、黒石温泉郷、黒森山浄仙寺、文学の巻、秋田徳三(雨巻)作家

# ごしよがわらし 五所川原市

市町村電算コード 022055

【キャッチフレーズ】活力ある・明るく住みよい豊かなまち

	所在地 〒037-8686 五所川原市字岩木町12	木 ー	花 ー	鳥 ー
	電 話 (0173) 35-2111 F a x (0173) 35-3617 HPアドレス <a href="http://www.goshogawara.net.pref.aomori.jp/">http://www.goshogawara.net.pref.aomori.jp/</a>	姉妹都市提携 山梨県富士河口湖町・H10. 4. 17 北海道檜山郡上ノ国町・S63. 11. 6		
首長 ふりがな ひらやま まさとし 平山 誠敏 (69歳)	副市長 三上 裕行	沿革 平17. 3. 28合併五所川原市、金木町、市浦村		
第1期 任期22. 7. 8	議 長 齊藤 一郎			
議 員	現議員数 (1) 30	条 例 数 [26]	任 期 平成 23. 2. 15	地域指定 過 疎 農 都 特 平

(平成22年4月1日現在)

## 【概要】

(1) 人 口 (人、世帯) (2)人口動態(17.10国調) (3) 行政区域名積(21.10.1現在)

区 分	人 口	世帯数
7.10.1 (国調)	63,383	20,369
12.10.1 (国調)	63,208	21,412
17.10.1 (国調)	62,181	22,067
22.3.末 (住基)	61,061	24,645

人口密度	153.7人/km <sup>2</sup>
人口伸率	-1.6%
0~14歳人口割合	13.8%
65歳以上人口割合	25.0%

404.56 km <sup>2</sup>		
(4) 選挙人名簿登録者数(22.3.2現在)		
男	女	計
23,134人	27,616人	50,750人

【産業構造】(17.10国調) (人、%)

区 分	就業人口	構 成 比
第1次産業	4,596	16.5
第2次産業	6,196	22.2
第3次産業	16,922	60.7
計(分類不能分含む)	27,868	

【行政機構】

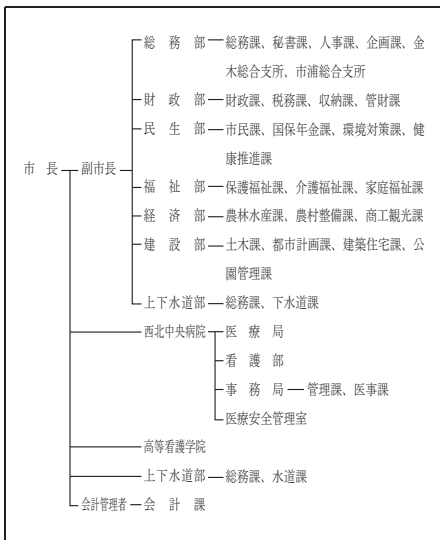

## 【職員の状況】

(1) 職員数(21.4.1現在) (人)

普通会計計	462
一般行政部門	371
特別行政部門	91
公営企業等会計計	409
合 計	871

(2) 一般行政職平均給料月額等(21.4.1現在)

一般行政職平均給料月額(百円)	3,235
平均年齢(歳)	45.2
平均経験年数(年)	24.2

【祭・行事】 金木桜まつり(4月29日~5月5日)、津軽三味線全日本金木大会(5月4日・5日)、五所川原立佐武多(8月4日~8日)、十三の砂山まつり(8月14日・15日)、地吹雪体験ツアー(1月下旬~2月上旬)

【主な施設】 立佞武多の館、太宰治記念館「斜陽館」、津軽三味線会館、し〜うらんど海遊館、つがる克雪ドーム

【施策】

(1) 平成22年度主要施策 (百万円)

項 目	当初予算
中核病院の実施設計等(つがる西北五広域連合負担金)	158
汚泥再生処理センター建設(西北五広域整備事務組合負担金)	467
雇用対策事業(介護人材育成など)	71
子育て支援事業(延長保育など)	119
中学校耐震事業	118

(2) 平成22年度ユニークソフト事業 (千円)

項 目	当初予算
市民提案型事業補助金	6,600
青森県四大まつり競演事業(立佞武多出陣)	5,365
売れる米づくりとわら焼き防止対策事業費補助金	3,425
用排水路系統図作成事業(広田地区等)	5,000
観光ルートバス運行事業補助金	355

【財政】

(1) 主な歳入歳出 (百万円、%)

区 分	22年度 当初	構成比	21年度 当初	構成比	20年度 決算	
					金額	構成比
歳 入 計	30,435	100.0	26,999	100.0	27,190	100.0
地方税	5,176	17.0	5,314	19.7	5,532	20.3
地方交付税	11,138	36.6	10,821	40.1	10,848	39.9
国・県支出金	6,445	21.2	4,961	18.4	6,188	22.8
地方債	5,431	17.8	3,511	13.0	1,934	7.1
歳 出 計	30,435	100.0	26,999	100.0	25,723	100.0
義務的経費計	15,161	49.8	13,960	51.7	13,844	53.8
人件費	3,894	12.8	3,869	14.3	3,862	15.0
扶助費	6,197	20.4	5,179	19.2	5,034	19.6
公債費	5,070	16.7	4,911	18.2	4,949	19.2
投資的経費計	4,248	14.0	3,091	11.5	2,838	11.0
普通建設事業費	4,209	13.8	3,033	11.2	2,776	10.8
単独事業費	1,669	5.5	931	3.4	1,057	4.1

(2) 主要財政指数及び健全化判断  
比率(20年度) (百万円、%)

標準財政規模	16,467
財政力指数	0.363
経常収支比率	96.3
基金現在高	249
財政調整基金	125
減債基金	10
その他特定目的基金	114
地方債現在高	42,204
実質赤字比率	-(12.68)
連結実質赤字比率	-(17.68)
実質公債費比率	22.5(25.0)
将来負担比率	185.4(350.0)

( ) 内は早期健全化基準

(3) 公営企業等決算 (20年度)

上水道	純損益	
	有収率	率
	86.3	169
病院	純損益	
	△	153
	一般病床利用率	76.4
下水道	純損益(実収収支)	
	有収率	5
	69.6	

(4) 税収の状況(20年度) (百万円、%)

区 分	税収計	市 町 村 民 税			固 定 資 産 税				その他計
		個人	法人	計	土地	家屋	償却資産	計	
収入済額	5,532	1,863	416	2,279	785	1,321	372	2,478	775
(構成比)	(100.0)	(33.7)	(7.5)	(41.2)	(14.2)	(23.9)	(6.7)	(44.8)	(14.0)
徴収率	87.6	89.9	93.9	90.6	83.1	83.1	83.1	83.1	94.9

【公共施設】

(1) 公共施設整備状況 (%、m<sup>2</sup>)

道路改良率	71.3
道路舗装率	67.2
都市公園等(人口1人当たり面積)	36.1
上水道等普及率	94.5
汚水処理施設整備率	48.5

(2) 福祉・教育・文化・医療 (カ所)

福祉・教育 ※保育所は市 町村立分のみ	保育所	幼稚園	小学校	中学校
	2	5	18	7
文化 ※市町村立 分のみ	市民会館等	公民館	図書館	
	1	40	2	
医療	体育館	プール	陸上競技場	野球場
	2	2	1	3
	病院(病床数)	診療所		
	6(1,095)	77		

※数値の出典については関係資料集を参照のこと。

【土産・特産品】 津軽金山焼、赤〜いりご(ワイン・ジュース・ジャム・シャーベット)、むしおくり最中、干しもも、つくねいも(焼酎・チップス)、太宰の里より「うめロマン」、本梅干、甘露梅、ヒバ工芸品、十三湖のしじみ(ラーメン、エキス、ドリンク、佃煮)

【名所・旧跡・著名人】 狼野長根公園、芦野公園、旧平山家、十三溪遺跡、福島城跡、神木(十二本ヤス)、和田山蘭、俳人、太宰治作家、吉幾三(歌手)

# とわだし 十和田市

市町村電算コード 022063

【キャッチフレーズ】

感動・創造都市

～人が輝き自然が輝きまちの個性が輝く理想郷～



所在地 〒034-8615 十和田市西十二番町6番1号  
電話 (0176) 23-5111  
F a x (0176) 22-5100  
HPアドレス <http://www.net.pref.amori.jp/city/towada>

木もみじ 花さくら 鳥一

姉妹都市提携

高知県土佐町・S60.6.21 (旧十和田湖町)  
岩手県花巻市・H元.10.10 (旧十和田市)  
福島県矢吹町・高崎県川南町・H14.10.20 (旧十和田市)

首長 ふりがな おやまだ ひさし 小山田 久 (63歳)		副市長 小久保純一	
第1期	任期25. 1. 29	議 長	沢目 正俊
議 員	現議員数 (0) 26	条 例 定 数 [22] 26	任 期 平成 22. 12. 31

沿革

【旧十和田市】  
昭30.2.1 三本木町、大深内村、藤坂村が合併 (市制施行)  
三本木市  
昭30.3.1 四和村と合併  
昭31.10.10 三本木市を十和田市に改称  
【旧十和田湖町】  
昭30.4.1 町制施行 十和田町  
昭50.4.1 十和田町を十和田湖町に改称  
平17.1.1 合併 十和田市、十和田湖町

地域指定 過 辺 農 都 特

(平成22年4月1日現在)

## 【概要】

(1) 人 口 (人、世帯) (2) 人口動態 (17.10.国調) (3) 行政区域面積 (21.10.1現在)

区 分	人 口	世帯数
7.10.1 (国調)	69,146	23,320
12.10.1 (国調)	69,630	24,395
17.10.1 (国調)	68,359	25,358
22.3.末 (住基)	65,852	26,561

人口密度	99.3 人/km <sup>2</sup>
人口伸率	-1.8%
0～14歳人口割合	14.3%
65歳以上人口割合	21.3%

725.67 km <sup>2</sup>		
(4) 選挙人名簿登録者数 (22.3.2現在)		
男	女	計
25,662人	28,523人	54,185人

【産業構造】 (17.10.国調) (人、%)

区 分	就業人口	構 成 比
第1次産業	4,740	13.7
第2次産業	8,467	24.4
第3次産業	21,468	61.9
計 (分類不 分含む)	34,704	

【行政機構】

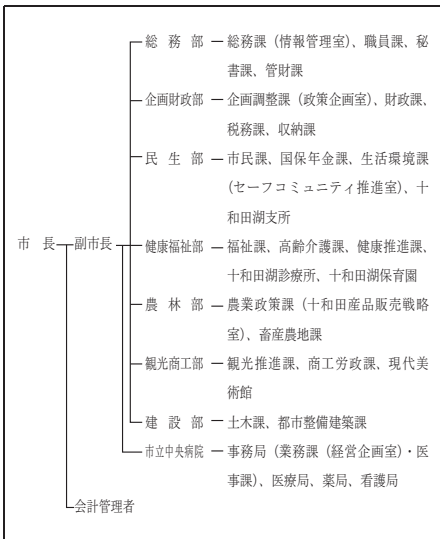

## 【職員の状況】

(1) 職員数 (21.4.1現在) (人)

普通会計計	411
一般行政部門	320
特別行政部門	91
公営企業等会計計	444
合 計	855

(2) 一般行政職平均給料月額等 (21.4.1現在)

一般行政職平均給料月額 (百 円)	3,267
” 平均年齢 ( 歳 )	43.1
” 平均経験年数 ( 年 )	21.7

【祭・行事】 とわだYosakoi 夢まつり (4月24日・25日)、十和田湖湖水まつり (7月中旬)、十和田市秋まつり (9月10日～12日)、十和田湖冬物語 (2月)



十和田市現代美術館、十和田市馬事公苑「駒っこランド」、道の駅「奥入瀬」奥入瀬ろまんパーク、道の駅

【主な施設】「とわだ」とわだびあ、十和田湖温泉スキー場

【施策】

(1) 平成22年度主要施策 (百万円)

項 目	当初予算
法奥小学校屋内運動場建設事業	338
中心市街地活性化事業	242
ふるさと雇用再生特別事業	144
四和地区統合小中学校建設事業	127
緊急雇用創出事業	81

(2) 平成22年度ユニークソフト事業 (千円)

項 目	当初予算
湯っこで生き生き交流事業	30,063
アーツ・トワダ ウインターイルミネーション事業	18,847
セーフコミュニティ推進事業	14,473
十和田パラ焼きセミナー事業補助	1,500
稲生塾	429

【財政】

(1) 主な歳入歳出 (百万円、%)

区 分	22年度		21年度		20年度	
	当初	構成比	当初	構成比	決算	構成比
歳 入 計	27,584	100.0	27,354	100.0	30,462	100.0
地方税	6,419	23.3	6,550	23.9	6,930	22.7
地方交付税	10,100	36.6	9,400	34.4	9,633	31.6
国・県支出金	6,496	23.6	5,148	18.8	7,422	24.4
地方債	2,353	8.5	2,528	9.2	2,625	8.6
歳 出 計	27,584	100.0	27,354	100.0	29,424	100.0
義務的経費計	14,231	51.6	13,219	48.3	12,849	43.7
人件費	4,159	15.1	4,380	16.0	4,193	14.3
扶助費	6,317	22.9	5,139	18.8	4,841	16.5
公債費	3,755	13.6	3,701	13.5	3,814	13.0
投資的経費計	2,352	8.5	3,053	11.2	4,601	15.6
普通建設事業費	2,350	8.5	3,051	11.2	4,584	15.6
単独事業費	2,169	7.9	2,389	8.7	2,606	8.9

(2) 主要財政指数及び健全化判断比率(20年度) (百万円、%)

標準財政規模	17,327
財政力指数	0.440
経常収支比率	94.3
基金現在高	4,218
財政調整基金	991
減債基金	974
その他特定目的基金	2,254
地方債現在高	36,437
実質赤字比率	-(12.63)
連結実質赤字比率	-(17.63)
実質公債費比率	15.0(25.0)
将来負担比率	134.1(350.0)

( )内は早期健全化基準

(3) 公営企業等決算(20年度) (百万円、%)

上水道	純損益	102
	有収率	96.0
病院	純損益	△1,375
	一般病床利用率	66.9
下水道	純損益(実質収支)	2
	有収率	97.4

(4) 税収の状況(20年度) (百万円、%)

区 分	税収計	市 町 村 民 税			固 定 資 産 税				その他計
		個人	法人	計	土地	家屋	償却資産	計	
収入済額	6,930	2,410	483	2,893	1,070	1,562	456	3,088	949
(構成比)	(100.0)	(34.8)	(6.9)	(41.7)	(15.5)	(22.5)	(6.6)	(44.6)	(13.7)
徴収率	88.7	91.1	97.9	92.2	84.4	84.4	84.4	84.4	93.3

【公共施設】

(1) 公共施設整備状況 (%、m<sup>2</sup>)

道路改良率	54.7
道路舗装率	72.5
都市公園等(人口1人当たり面積)	9.3
上水道等普及率	99.7
汚水処理施設整備率	78.5

(2) 福祉・教育・文化・医療 (カ所)

福祉・教育 ※保育所は市町 町立分のみ	保育所	3	幼稚園	5	小学校	21	中学校	10
	市民会館等	1	公民館	4	図書館	2		
文化 ※市町村立 分のみ	体育館	2	プール	8	陸上競技場	2	野球場	2
	医療	病院(病床数)	5(1,008)	診療所	73			

※数値の出典については関係資料集を参照のこと。

【名産・特産品】 ニンニク(全国第1位)、長芋(11月)、ごぼう(9~12月)、長ネギ(8~9月)、しいたけ(夏)、ひめます、十和田湖和牛、奥入瀬ビール、奥入瀬源流水、南部裂織

【名所・旧跡・著名人】 十和田湖、奥入瀬源流、八甲田山、日本の道百選「官庁街通り」、人吉川「福生川」、法皇の大イチョウ、新渡戸稲造(教育者、学者)、菅原都々子(歌手)、大町桂月(紀行作家)

# み さ わ し 三 沢 市

市町村電算コード 022071 【キャッチフレーズ】人とまちみんなで作る国際文化都市

所在地	〒033-8666 三沢市桜町1-1-38		木まつ	花さつき	鳥オオセッカ
	電話	(0176) 53-5111	姉妹都市提携		
	Fax	(0176) 52-5655	ウェナッチ市・アメリカ・S56.10.4		
	HPアドレス	http://www.net.pref.aomori.jp/misawa/	東ウェナッチ市・アメリカ・H13.8.23		
首長	ふりがな	副市長	沿革		
	たねいちかずまさ 種市一止 (68歳)	大塚 和則	昭23.2.11 名称変更(町制施行) 三沢村		
第1期	任期23.6.16	議 長 馬場 騎一	昭31.4.1 境界変更 下田村字古間木山の一部		
議 員	現議員数 (2) 20	条 定 例 数 [20] 20	昭33.9.1 名称変更(市制施行) 大三沢町		
		任 期 平成 24.3.19	地域指定	農 畜	

(平成22年4月1日現在)

## 【概要】

(1) 人 口 (人、世帯) (2) 人口動態(17.10国調) (3) 行政区域名積(21.10.1現在)

区 分	人 口	世帯数	人口密度	353.6 人/km <sup>2</sup>	119.97 km <sup>2</sup>
7.10.1 (国調)	41,605	14,371	人口伸率	-0.2%	
12.10.1 (国調)	42,495	15,636	0~14歳人口割合	17.3%	
17.10.1 (国調)	42,425	15,946	65歳以上人口割合	18.1%	
22.3.末 (推基)	42,226	18,392			

(4) 選挙人名簿登録者数(22.3.2現在)

男	女	計
16,357人	17,111人	33,468人

【産業構造】(17.10国調) (人、%)

区 分	就業人口	構 成 比
第1次産業	1,652	8.0
第2次産業	4,459	21.5
第3次産業	14,439	69.7
計(分類不 分含む)	20,708	

【行政機構】

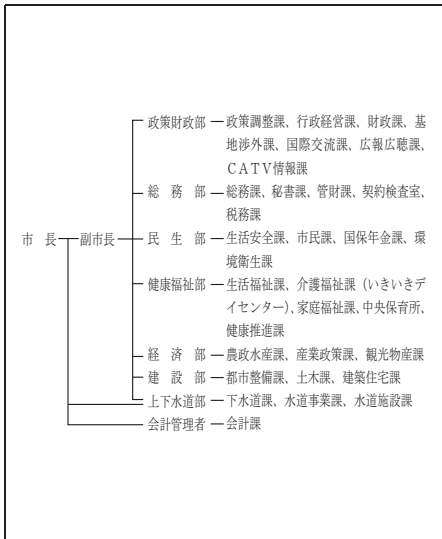

## 【職員の状況】

(1) 職員数(21.4.1現在) (人)

普 通 会 計 計	425
一 般 行 政 部 門	267
特 別 行 政 部 門	158
公 営 企 業 等 会 計 計	260
合 計	685

(2) 一般行政職平均給料月額等(21.4.1現在)

一般行政職平均給料月額(百円)	3,252
平均年齢(歳)	43.4
平均経験年数(年)	21.5

【祭・行事】 アメリカンデー(6月5・6日)、小川原湖まつり(7月18日)、みさわ七夕まつり(7月23-25日)、三沢まつり(8月19-22日)、三沢港まつり(8月29日)、航空祭(9月19日)、となみウィンター・ファンタジー(12月中旬~1月中旬)、みさわほっきまつり(3月中旬)

【主な施設】 青森県立三沢航空科学館、寺山修司記念館、道の駅みさわ斗南藩記念観光村、古牧温泉青森屋

【施策】

(1) 平成22年度主要施策 (百万円)

項 目	当初予算
三沢病院建設事業	955
民生安定道路整備事業	427
農産物加工施設設置事業	70
第三中学校新築事業	30
緊急雇用創出対策事業	38

(2) 平成22年度ユニークソフト事業 (千円)

項 目	当初予算
産業活性化住宅新築リフォーム支援事業	15,300
地産地消でわんぱく家族米支給事業	12,354
英語活動科推進事業	11,695
40歳からの生活習慣予防検診事業	4,450
協働のまちづくり市民提案事業	2,500

【財政】

(1) 主な歳入歳出 (百万円、%)

区 分	22年度		21年度		20年度	
	当初	構成比	当初	構成比	決算	構成比
歳 入 計	18,304	100.0	18,078	100.0	20,698	100.0
地方税	4,262	23.3	4,253	23.5	4,542	21.9
地方交付税	4,857	26.5	4,724	26.1	4,876	23.6
国・県支出金	4,148	22.7	3,737	20.7	5,111	24.7
地方債	1,062	5.8	1,082	6.0	1,456	7.0
歳 出 計	18,304	100.0	18,078	100.0	20,154	100.0
義務的経費計	9,478	51.8	9,104	50.4	9,024	44.8
人件費	3,692	20.2	3,709	20.5	3,649	18.1
扶助費	3,555	19.4	3,058	16.9	2,986	14.8
公債費	2,231	12.2	2,337	12.9	2,389	11.9
投資的経費計	2,392	13.1	2,750	15.2	4,862	24.1
普通建設事業費	2,392	13.1	2,750	15.2	4,860	24.1
単独事業費	1,307	7.1	1,139	6.3	2,018	9.7

(2) 主要財政指数及び健全化判断比率(20年度) (百万円、%)

標準財政規模	9,693
財政力指数	0.509
経常収支比率	90.2
基金現在高	3,106
財政調整基金	924
減債基金	1,460
その他特定目的基金	722
地方債現在高	20,509
実質赤字比率	- (13.39)
連結実質赤字比率	- (18.39)
実質公債費比率	19.6(25.0)
将来負担比率	196.1(350.0)

( ) 内は早期健全化基準

(3) 公営企業等決算 (20年度) (百万円、%)

上水道	純損益	96
	有収率	82.5
病院	純損益	24
	一般病床利用率	86.5
下水道	純損益(実収支)	67
	有収率	97.9

(4) 税収の状況(20年度) (百万円、%)

区 分	税収計	市 町 村 民 税			固 定 資 産 税				その他計
		個人	法人	計	土地	家屋	償却資産	計	
収入済額	4,542	2,001	244	2,245	736	901	264	1,901	396
(構成比)	(100.0)	(44.1)	(5.4)	(49.5)	(16.2)	(19.8)	(5.8)	(41.8)	(8.7)
徴収率	92.3	92.4	99.3	93.1	90.3	90.3	90.3	90.3	97.6

【公共施設】

(1) 公共施設整備状況 (%、m<sup>2</sup>)

道路改良率	73.9
道路舗装率	77.7
都市公園等(人口1人当たり面積)	39.6
上水道等普及率	99.7
汚水処理施設整備率	72.0

(2) 福祉・教育・文化・医療 (カ所)

福祉・教育 ※保育所は市町 町立分のみ	保育所	2	幼稚園	4	小学校	8	中学校	5
	市民会館等	1	公民館	1	図書館	1		
文化 ※市町村立 分のみ	体育館	2	プール	3	陸上競技場	1	野球場	2
	医療	病院(病床数)	3(493)	診療所	31			

※数値の出典については関係資料集を参照のこと。

【名産・特産品】 長いも(4月、11月)、ホッキ貝(12月～3月)、ほっき井(12月～3月)、ひらめ(7月～10月)、こうじな  
んぱん、浜ぼうフウ

【名所・旧跡・著名人】 太平洋無着陸横断飛行記念碑、音羽山親方元大開貴ノ浪、太田幸司野球解説、小比類巻太信(K1)、仏沼(ラムサール条約湿地)

# むつ市

市町村電算コード 022080 【キャッチフレーズ】人と自然が輝く やすらぎと活力の大地 陸奥の国

	所在地 〒035-8686 むつ市中央一丁目8番1号	木 戸 ば	花 はまなす	鳥 はくちょう
	電 話 (0175) 22-1111 F a x (0175) 23-5178 HPアドレス http://www.city.mutsu.lg.jp	姉妹都市提携 会津若松市・福島県・S 59. 9. 23 ポートエンジェルズ市・アメリカ合衆国・H 7. 8. 13		
首長 ふりがな みやしたじゅんいちろう 宮下 順一郎 (57歳) 第1期 任期23. 7. 14	副 市 長 野戸谷秀樹 議 長 村中 徹也	沿革 昭34. 9. 1 大湊町、田名部町が合併 (市制施行) 「大湊田名部市」となる 昭35. 8. 1 名称変更し「むつ市」となる 平17. 3. 14 川内町、大畑町、脇野沢村が編入合併		
議 員 現議員数 (1) 27	条 定 例 数 30	任 期 平成 23. 10. 15	地域指定 過 辺 農 都 半	

(平成22年4月1日現在)

## 【概要】

(1) 人 口 (人、世帯) (2)人口動態(17.10国調) (3) 行政区域名積(21.10.1現在)

区 分	人 口	世帯数	人口密度	74.2人/km <sup>2</sup>	863.79 km <sup>2</sup>								
7.10.1 (国調)	67,969	23,261	人口伸率	-4.4%	(4) 選挙人名簿登録者数(22.3.2現在) <table border="1"> <thead> <tr> <th>男</th> <th>女</th> <th>計</th> </tr> </thead> <tbody> <tr> <td>25,302人</td> <td>27,528人</td> <td>52,830人</td> </tr> </tbody> </table>			男	女	計	25,302人	27,528人	52,830人
男	女	計											
25,302人	27,528人	52,830人											
12.10.1 (国調)	67,022	24,404	0~14歳人口割合	14.7%									
17.10.1 (国調)	64,052	24,476	65歳以上人口割合	22.3%									
22.3.末 (住基)	64,247	28,849											

## 【産業構造】(17.10国調)

(人、%)

区 分	就業人口	構 成 比
第1次産業	1,900	6.6
第2次産業	6,293	21.8
第3次産業	20,365	70.6
計(分類不能分含む)	28,832	

## 【行政機構】

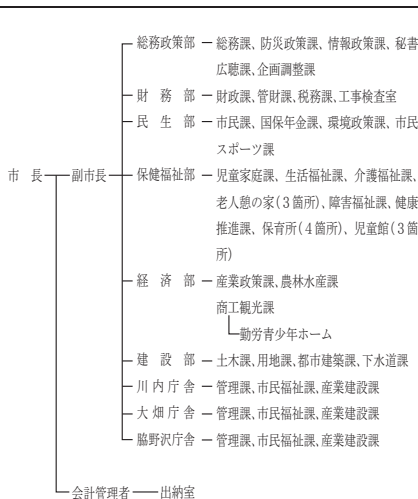

## 【職員の状況】

(1) 職員数(21.4.1現在) (人)

普通会計計	536
一般行政部門	443
特別行政部門	93
公営企業等会計計	74
合 計	610

(2) 一般行政職平均給料月額等(21.4.1現在)

一般行政職平均給料月額(百円)	3,274
平均年齢(歳)	44.0
平均経験年数(年)	23.1

【祭・行事】 恐山大祭(例大祭：7月20~24日、秋詣り：体育の日を最終日とする土・日・月)、大湊ねぶた(8月の第1金・土・日)、田名部神社例大祭(8月18~20日)大畑八幡宮例大祭(9月14~16日)、川内八幡宮例大祭(9月の第3土・日)、脇野沢八幡宮例大祭(8月15~17日)

むつ科学技術館、早掛レイクサイドヒルキャンプ場、海と森ふれあい体験館、奥葉研修景公園、道の

【主な施設】 駅「わきのさわ」、ウェルネスパーク(しもきた克雪ドーム等)、むつ来さまい館

【施策】

(1) 平成22年度主要施策 (百万円)

項	目	当初予算
第三田名部小学校建設事業		1,170
第一川内小学校建設事業		843
大畑消防署建設事業		550
地上デジタル放送離視聴対策事業		41
運動公園(陸上競技場、野球場)整備事業		215

(2) 平成22年度ユニークソフト事業 (千円)

項	目	当初予算
「むつ市のうまいは日本一!」推進プロジェクト事業		9,170
救急医療情報キット配布事業		535
「むつ市子ども夢育成基金」創設		10,000
中学生夢をはぐくむ体験入学事業		500
こころのプロジェクト「夢の教室」開催事業		350

【財政】

(1) 主な歳入歳出 (百万円、%)

区 分	22年度	構成比	21年度	構成比	20年度	構成比
	当初		当初		決算	
歳 入 計	33,950	100.0	31,742	100.0	31,119	100.0
地方税	5,738	16.9	5,860	18.5	6,061	19.5
地方交付税	11,150	32.8	10,800	34.0	10,890	35.0
国・県支出金	7,475	22.0	6,564	20.7	6,615	21.3
地方債	5,458	16.1	4,465	14.1	3,253	10.5
歳 出 計	33,950	100.0	31,742	100.0	32,528	100.0
義務的経費計	14,419	42.5	13,634	43.0	13,702	42.1
人件費	4,837	14.2	4,991	15.7	4,955	15.2
扶助費	5,645	16.6	4,764	15.0	4,698	14.4
公債費	3,938	11.6	3,880	12.2	4,050	12.5
投資的経費計	4,136	12.2	3,888	12.2	2,943	9.0
普通建設事業費	4,136	12.2	3,888	12.2	2,736	8.4
単独事業費	2,335	6.9	2,551	8.0	2,142	6.6

(2) 主要財政指数及び健全化判断比率(20年度) (百万円、%)

標準財政規模	17,019
財政力指数	0.411
経常収支比率	96.7
基金現在高	835
財政調整基金	-
減債基金	-
その他特定目的基金	835
地方債現在高	32,873

実質赤字比率	8.59(12.65)
連結実質赤字比率	11.38(17.65)
実質公債費比率	20.2(25.0)
将来負担比率	261.4(350.0)

( ) 内は早期健全化基準

(3) 公営企業等決算(20年度) (百万円、%)

上水道	純損益	49
	有収率	83.6
病院	純損益	-
	一般病床利用率	0
下水道	純損益(実収収支)	-
	有収率	96.3

(4) 税収の状況(20年度) (百万円、%)

区 分	税収計	市 町 村 民 税			固 定 資 産 税				その他計
		個人	法人	計	土地	家屋	償却資産	計	
収入済額	6,061	2,488	366	2,854	603	1,222	486	2,311	896
(構成比)	(100.0)	(41.1)	(6.0)	(47.1)	(9.9)	(20.2)	(8.0)	(38.1)	(14.8)
徴収率	90.6	93.5	97.7	94.0	84.0	81.9	97.8	85.4	94.7

【公共施設】

(1) 公共施設整備状況 (%、m<sup>2</sup>)

道路改良率	73.0
道路舗装率	68.9
都市公園等(人口1人当たり面積)	9.5
上水道等普及率	97.5
汚水処理施設整備率	29.2

※数値の出典については関係資料集を参照のこと。

(2) 福祉・教育・文化・医療 (カ所)

福祉・教育 ※保育所は市町 町立分のみ	保育所	4	幼稚園	9	小学校	15	中学校	9
	市民会館等	1	公民館	28	図書館	1		
文化 ※市町村立 分のみ	体育館	4	プール	3	陸上競技場	2	野球場	3
	医療	病院(病床数)	4(656)	診療所	56			

【名所・旧跡・著名人】 釜淵町宮本流池園(長最のイロクミ、川川養谷雅道)かむらびり、大講川温泉(源流)天狗野物世界最良のホンシシ鬼地、古藤藤彰、藤川勘三、映画監督、正當治、飛騨作色、松川シズ子、御徳

【名産・特産品】 せんべい、地酒、ヒバ木工品、ホタテ、毛がに(4～5月)、イカすみラーメン、海峽サーモン、いわしの焼干し(9～11月)、いのしし肉(11～3月)、鱧(12～1月)、下北ワイン、焼干ラーメン、みそ貝焼、大湊海軍コック

# つがる市

市町村電算コード 022098

【キャッチフレーズ】新田の歴史が彩る日本のふるさと



所在地 〒038-3192 つがる市木造若緑61-1  
 電話 (0173) 42-2111  
 F a x (0173) 42-3069  
 HPアドレス <http://www.city.tsugaru.aomori.jp/>

木 クロマツ 花 ニッコウキスゲ 鳥 カッコウ  
 (姉妹都市提携) 白老町・北海道 (H17. 7. 31)  
 バス市・アメリカ・メーン州 (H18. 7. 6)  
 (ふるさと交流都市提携) 柏市・千葉県 (H17. 7. 23)

首長 ふりがな 副市長 佐藤 昭三  
 ふくしまひろよし 福島 弘芳 (64歳)  
 第2期 任期25. 3. 12 議長 今 彰造

沿革  
 平17. 2. 11 木造町、森田村、柏村、稲垣村、車力村の5町村が合併

議員	現議員数 (1) 26	条 定 数 [24] 26	任 期 平成 23. 2. 10
----	-------------------	---------------------------	---------------------------

地域指定 過 辺 農 都 平

(平成22年4月1日現在)

## 【概要】

(1) 人 口 (人、世帯) (2)人口動態(17.10国調) (3) 行政区画面積(21.10.1現在)

区 分	人 口	世帯数
7.10.1 (国調)	42,384	11,158
12.10.1 (国調)	41,320	11,472
17.10.1 (国調)	40,091	11,508
22.3.末 (住基)	37,698	13,489

人口密度	157.9 人/km <sup>2</sup>
人口伸率	-3.0%
0~14歳人口割合	12.6%
65歳以上人口割合	27.5%

253.85 km<sup>2</sup>

(4) 選挙人名簿登録者数(22.3.2現在)

男	女	計
14,831人	16,875人	31,706人

【産業構造】(17.10国調) (人、%)

区 分	就業人口	構 成 比
第1次産業	6,285	33.1
第2次産業	3,901	20.6
第3次産業	8,763	46.2
計(分類不 分含む)	18,963	

【行政機構】

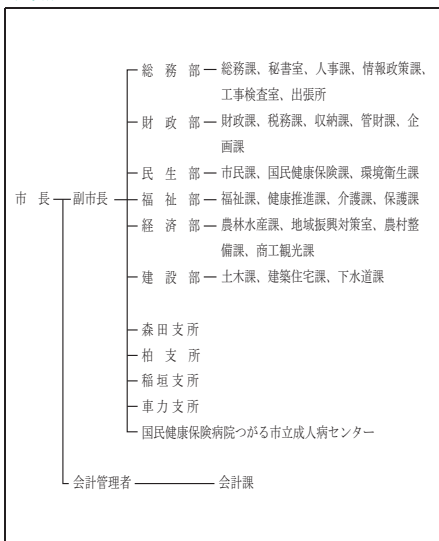

## 【職員の状況】

(1) 職員数(21.4.1現在) (人)

普通会計計	563
一般行政部門	369
特別行政部門	194
公営企業等会計計	118
合 計	681

(2) 一般行政職平均給料月額等(21.4.1現在)

一般行政職平均給料月額(百円)	3,515
平均年齢(歳)	47.9
平均経験年数(年)	27.7

【祭・行事】 つがる市花火大会(7月下旬)、チェスボローカップ水泳駅伝(8月上旬)、馬市まつり(9月上旬)

【主な施設】生涯学習交流センター松の館、つがる地球村、柏ロマン荘、稲穂いこいの里、車力ウェルネスセンター

【施策】

(1) 平成22年度主要施策 (百万円)

項 目	当初予算
向陽小学校改築事業	498
車力中学校改築事業	33

(2) 平成22年度ユニークソフト事業 (千円)

項 目	当初予算
つがるブランド推進会議補助事業	31,000

【財政】

(1) 主な歳入歳出 (百万円、%)

区 分	22年度		21年度		20年度	
	当初	構成比	当初	構成比	決算	構成比
歳 入 計	20,973	100.0	21,349	100.0	22,137	100.0
地方 税	2,289	10.9	2,348	11.0	2,470	11.2
地方交付税	10,350	49.3	10,240	48.0	10,315	46.6
国・県支出金	3,745	17.9	3,390	15.9	3,928	17.7
地方 債	2,746	13.1	3,545	16.6	3,314	15.0
歳 出 計	20,973	100.0	21,349	100.0	21,905	100.0
義務的経費計	12,113	57.8	11,553	54.1	11,379	51.9
人 件 費	5,011	23.9	5,128	24.0	5,127	23.4
扶 助 費	3,584	17.1	2,959	13.9	2,772	12.7
公 債 費	3,519	16.8	3,466	16.2	3,480	15.9
投資的経費計	2,551	12.2	2,812	13.2	2,864	13.1
普通建設事業費	2,551	12.2	2,812	13.2	2,864	13.1
単 独 事 業 費	1,738	8.3	1,600	7.5	1,236	5.6

(2) 主要財政指数及び健全化判断比率(20年度) (百万円、%)

標準財政規模	13,213
財政力指数	0.254
経常収支比率	91.7
基金現在高	2,203
財政調整基金	242
減債基金	277
その他特定目的基金	1,683
地方債現在高	33,431
実質赤字比率	-(12.93)
連結実質赤字比率	-(17.93)
実質公債費比率	17.9(25.0)
将来負担比率	211.1(350.0)

( )内は早期健全化基準

(3) 公営企業等決算 (20年度)

上水道	純 損 益	
	有 収 率	有 収 率
		-
病院	純 損 益	
	一般病床利用率	67.9
下水道	純 損 益(実収支)	
	有 収 率	90.7

(4) 税収の状況(20年度) (百万円、%)

区 分	税収計	市 町 村 民 税			固 定 資 産 税				その他計
		個 人	法 人	計	土 地	家 屋	償却資産	計	
収入済額	2,470	797	146	943	438	593	151	1,182	345
(構成比)	(100.0)	(32.3)	(5.9)	(38.2)	(17.7)	(24.0)	(6.1)	(47.8)	(14.0)
徴収率	87.7	89.3	96.4	90.4	83.5	83.5	83.5	83.5	96.6

【公共施設】

(1) 公共施設整備状況 (%、m<sup>2</sup>)

道 路 改 良 率	81.9
道 路 舗 装 率	76.4
都市公園等(人口1人当たり面積)	10.9
上 水 道 等 普 及 率	87.6
汚 水 処 理 施 設 整 備 率	62.5

(2) 福祉・教育・文化・医療 (カ所)

福祉・教育 ※保育所は市 町村立分のみ	保育所	幼稚園	小学校	中学校
	7	4	11	5
文化 ※市町村立 分のみ	市民会館等	公民館	図書館	
	0	6	0	
医療	体育館	プール	陸上競技場	野球場
	8	2	2	6
	病院(病床数)		診 療 所	
	2(369)		25	

※数値の出典については関係資料集を参照のこと。

【名産・特産品】米(10月)、リンゴ(9~11月)、メロン(7~8月)、スイカ(7~8月)、ネギ(8~10月)、ナガイモ(8~10月)、トマト(7~10月)、ゴボウ(9~11月)

【名所・旧跡・著名人】ベンセ湿原、最終氷期埋没林、日本最古のりんこの木、高山稲荷神社

# ひらかわし 平川市

市町村電算コード 022101 【キャッチフレーズ】

	所在地 〒036-0104 平川市柏木町藤山25-6	木くろまつ	花りんごの花	鳥うぐいす
	電話 (0172) 44-1111 F a x (0172) 44-8619 HPアドレス http://www.city.hirakawa.lg.jp/	姉妹都市提携 南九州市・鹿児島県・H20. 8. 3		
首長 ふりがな おおかわきよじ <b>大川喜代治</b> (64歳)	副市長 佐藤 一行	沿革		
第1期 任期26. 2. 4	議長 小田桐信勝	平18. 1. 1 合併(市制施行)		
議員	現議員数 (4) 24	条 例 数 [20] 24	任 期 平成 23. 7. 31	平賀町 尾上町 碓ヶ関村
		地域指定 過 辺 接 農 都 特		

(平成22年4月1日現在)

## 【概要】

(1) 人口 (人、世帯) (2)人口動態(17.10国調) (3) 行政区域名積(21.10.1現在)

区 分	人 口	世帯数	人口密度	102.2人/km <sup>2</sup>	345.81 km <sup>2</sup>		
7.10.1(国調)	36,876	9,533	人口伸率	-3.1%			
12.10.1(国調)	36,454	9,826	0~14歳人口割合	13.2%			
17.10.1(国調)	35,336	10,074	65歳以上人口割合	25.8%			
22.3.末(住基)	34,291	11,124					

  

(4) 選挙人名簿登録者数(22.3.2現在)			
男	女	計	
13,222人	15,284人	28,506人	

【産業構造】(17.10国調) (人、%)

区 分	就業人口	構 成 比
第1次産業	4,876	26.3
第2次産業	4,452	24.0
第3次産業	9,204	49.6
計(分類不能分含む)	18,556	

【行政機構】

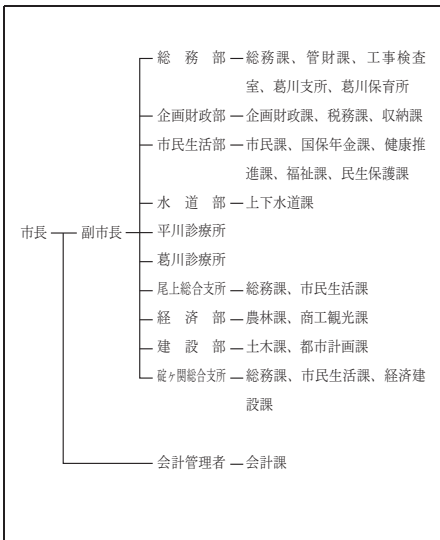

## 【職員の状況】

(1) 職員数(21.4.1現在) (人)

普通会計計	378
一般行政部門	241
特別行政部門	137
公営企業等会計計	52
合 計	430

(2) 一般行政職平均給料月額等(21.4.1現在)

一般行政職平均給料月額(百円)	3,377
平均年齢(歳)	45.3
平均経験年数(年)	24.3

【祭・行事】 花と植木まつり(4月下旬~5月上旬)、白岩まつり(5月下旬)、旧家・庭園・蔵めぐり(5月下旬)、入浴ラリー(6月~10月)、たけのこマラソン大会(6月下旬)、ねぶた運行(8月)、はしご酒まつり(2月)



【主な施設】 スポーツランドひらか、もてなしロマン館、道の駅いかりがせき津軽「関の庄」

【施策】

(1) 平成22年度主要施策 (百万円)

項 目	当初予算
コミュニティ育成事業奨励金	21
介護基盤緊急整備特別対策事業	219
緊急雇用対策事業	66
中小企業資金繰り支援事業	322
稲わらすき込み支援事業	7

(2) 平成22年度ユニークソフト事業 (千円)

項 目	当初予算
地域活性化応援プログラム補助金	20,000
人材育成補助金	3,000
マイロード・マイタウン整備事業	13,000
学卒者臨時雇用奨励金	24,115
ツルワレりんご対策事業	1,590

【財政】

(1) 主な歳入歳出 (百万円、%)

区 分	22年度 当 初	構成比	21年度 当 初	構成比	20年度 決 算	
					決 算	構成比
歳 入 計	15,629	100.0	15,046	100.0	15,974	100.0
地方 税	2,228	14.3	2,230	14.8	2,470	15.5
地方交付税	7,800	49.9	7,600	50.5	8,194	51.3
国・県支出金	3,110	19.9	2,305	15.3	2,900	18.2
地方 債	632	4.0	954	6.3	825	5.2
歳 出 計	15,629	100.0	15,046	100.0	15,625	100.0
義務的経費計	9,116	58.3	9,097	60.5	8,910	57.0
人 件 費	3,207	20.5	3,318	22.1	3,298	21.1
扶 助 費	3,169	20.3	2,646	17.6	2,600	16.6
公 債 費	2,741	17.5	3,133	20.8	3,012	19.3
投資的経費計	830	5.3	533	3.5	847	5.4
普通建設事業費	803	5.1	506	3.4	834	5.3
単 独 事 業 費	508	3.2	446	3.0	581	3.7

(2) 主要財政指数及び健全化判断  
比率(20年度) (百万円、%)

標準財政規模	11,142
財政力指数	0.291
経常収支比率	91.5
基金現在高	4,951
財政調整基金	1,342
減債基金	1,158
その他特定目的基金	2,451
地方債現在高	20,572
実質赤字比率	-(13.16)
連結実質赤字比率	-(18.16)
実質公債費比率	19.9(25.0)
将来負担比率	135.2(350.0)

( )内は早期健全化基準

(3) 公営企業等決算 (20年度)

		(百万円、%)	
上水道	純 損 益	48	
	有 収 率	95.3	
病院	純 損 益	-	
	一般病床利用率	197	
下水道	純損益(実収収支)	△	19
	有 収 率	88.5	

(4) 税収の状況(20年度) (百万円、%)

区 分	税収計	市 町 村 民 税			固 定 資 産 税				その他計
		個 人	法 人	計	土 地	家 屋	償却資産	計	
収入済額	2,470	837	179	1,016	358	597	215	1,170	284
(構成比)	(100.0)	(33.9)	(7.2)	(41.1)	(14.5)	(24.2)	(8.7)	(47.4)	(11.5)
徴収率	93.0	94.1	98.1	94.8	90.3	90.3	90.3	90.3	98.1

【公共施設】

(1) 公共施設整備状況 (%、m<sup>2</sup>)

道 路 改 良 率	32.9
道 路 舗 装 率	43.1
都市公園等(人口1人当たり面積)	51.7
上 水 道 等 普 及 率	91.1
汚 水 処 理 施 設 整 備 率	98.1

(2) 福祉・教育・文化・医療 (カ所)

福祉・教育 ※保育所は市 町村立分のみ	保育所	1	幼稚園	1	小学校	12	中学校	6
	市民会館等	2	公民館	8	図書館	2		
文化 ※市町村立 分のみ	体育館	3	プール	3	陸上競技場	1	野球場	1
	病院(病床数)	2 (163)	診療所	24				

※数値の典拠については関係資料集を参照のこと。

【名産・特産品】 りんご、米、高原野菜、植木、マルメロ加工品、じねんじょそば

【名所・旧跡・著名人】 白岩森林公園、志賀坊森林公園、ねぶた展示館、盛園、猿賀神社、三笠山公園、古懸山園上寺、木村基彌リンゴ研究家、櫻田誠一作曲家、葛西善藏作家



夜越山森林公園、平内いきいき健康館、地方独立行政法人青森県産業技術センター水産総合研究所、

【主な施設】 同林業研究所、夏泊ゴルフリンクス、ほたて工場

【施策】

(1) 平成22年度主要施策 (百万円)

項 目	当初予算
漁港建設事業	267
町道小湊・外童子線道路改良事業	22
漁業集落環境整備事業	183
公共下水道事業	140
保育所整備費補助金	111

(2) 平成22年度ユニークソフト事業 (千円)

項 目	当初予算
夜越山洋ランまつり	3,032
生活路線バス運行	43,398
平内ホタテブルーーツーリズム事業	536
コミュニティ助成事業	6,600
高橋竹山生誕100年記念特別展	1,622

【財政】

(1) 主な歳入歳出 (百万円、%)

区 分	22年度		21年度		20年度	
	当初	構成比	当初	構成比	決算	構成比
歳 入 計	5,741	100.0	5,398	100.0	5,880	100.0
地方税	872	15.2	897	16.6	970	16.5
地方交付税	2,828	49.3	2,813	52.1	2,980	50.7
国・県支出金	1,080	18.8	792	14.7	1,060	18.0
地方債	497	8.7	359	6.7	314	5.3
歳 出 計	5,741	100.0	5,398	100.0	5,771	100.0
義務的経費計	2,569	44.8	2,518	46.6	2,617	45.4
人件費	1,000	17.4	987	18.3	1,048	18.2
扶助費	827	14.4	720	13.3	699	12.1
公債費	743	12.9	811	15.0	870	15.1
投資的経費計	584	10.2	415	7.7	423	7.3
普通建設事業費	584	10.2	415	7.7	417	7.2
単独事業費	220	3.8	258	4.8	302	5.2

(2) 主要財政指数及び健全化判断比率(20年度) (百万円、%)

標準財政規模	4,025
財政力指数	0.278
経常収支比率	84.2
基金現在高	247
財政調整基金	127
減債基金	60
その他特定目的基金	60
地方債現在高	5,984

実質赤字比率	- (15.00)
連結実質赤字比率	- (20.00)
実質公債費比率	16.9(25.0)
将来負担比率	150.5(350.0)

( ) 内は早期健全化基準

(3) 公営企業等決算 (20年度)

		(百万円、%)	
上水道	純損益	34	
	有収率	74.2	
病院	純損益	△ 77	
	一般病床利用率	85.1	
下水道	純損益(実収支)	3	
	有収率	100.0	

(4) 税収の状況(20年度) (百万円、%)

区 分	税収計	市 町 村 民 税			固 定 資 産 税				その他計
		個人	法人	計	土地	家屋	償却資産	計	
収入済額	970	380	42	422	102	175	157	434	114
(構成比)	(100.0)	(39.2)	(4.3)	(43.5)	(10.5)	(18.0)	(16.2)	(44.7)	(11.8)
徴収率	89.6	94.1	97.6	94.4	86.0	86.0	86.0	86.0	87.0

【公共施設】

(1) 公共施設整備状況 (%、m<sup>2</sup>)

道路改良率	80.5
道路舗装率	75.6
都市公園等(人口1人当たり面積)	60.5
上水道等普及率	99.9
汚水処理施設整備率	47.2

※数値の出典については関係資料集を参照のこと。

(2) 福祉・教育・文化・医療 (カ所)

福祉・教育 ※保育所は市町 町立分のみ	保育所	2	幼稚園	1	小学校	7	中学校	3
	市民会館等	0	公民館	28	図書館	1		
文化 ※市町町立 分のみ	体育館	1	プール	1	陸上競技場	1	野球場	1
	医療	病院(病床数)		1 (96)		診療所		11

【名所・旧跡・著名人】 浅虫・夏泊県立自然公園白鳥渡津地蔵所岸自勝の北限地椿田津軽界隈一茶オドリヒン代巻千葉信哉アルムン佐木成アルマツシ初代高橋竹山三味線下山天映画監督

【名産・特産品】 養殖ホタテ(単一漁協水揚げ全国1位)、ホタテ加工品(干貝柱、ホタテマヨネーズ缶詰)、ピーマン(8月)、トマト(8月)



道の駅いまべつ(半島プラザスクール)、高野崎キャンプ場、眺海の森林ウッドパーク、海峽の家「ほろづき」、荒馬の里体験農園

【主な施設】

【施策】

(1) 平成22年度主要施策 (百万円)

項 目	当初予算
融雪溝整備事業	46
舗装補修事業	39
地域インターネット事業	21
パイプハウス建設事業	11

(2) 平成22年度ユニークソフト事業 (千円)

項 目	当初予算
健やかで生きがいのあるまちづくり事業	96,950
教育・文化水準の高いまちづくり事業	12,310
温泉掘削調査事業	10,000

【財政】

(1) 主な歳入歳出 (百万円、%)

区 分	22年度		21年度		20年度	
	当初	構成比	当初	構成比	決算	構成比
歳 入 計	2,182	100.0	2,083	100.0	2,446	100.0
地方税	218	10.0	228	10.9	239	9.8
地方交付税	1,334	61.1	1,311	62.9	1,426	58.3
国・県支出金	225	10.3	195	9.3	274	11.2
地方債	228	10.4	218	10.5	226	9.2
歳 出 計	2,182	100.0	2,083	100.0	2,350	100.0
義務的経費計	1,037	47.5	1,016	48.8	1,035	44.0
人件費	587	26.9	585	28.1	570	24.3
扶助費	150	6.9	134	6.4	135	5.8
公債費	300	13.8	298	14.3	330	14.0
投資的経費計	169	7.7	142	6.8	182	7.7
普通建設事業費	168	7.7	141	6.8	182	7.7
単独事業費	161	7.4	118	5.7	175	7.4

(2) 主要財政指数及び健全化判断比率(20年度) (百万円、%)

標準財政規模	1,683
財政力指数	0.180
経常収支比率	88.4
基金現在高	102
財政調整基金	68
減債基金	18
その他特定目的基金	15
地方債現在高	2,858
実質赤字比率	-(15.00)
連結実質赤字比率	-(20.00)
実質公債費比率	18.4(25.0)
将来負担比率	175.4(350.0)

( )内は早期健全化基準

(3) 公営企業等決算(20年度) (百万円、%)

上水道	純損益	-
	有収率	-
病院	純損益	-
	一般病床利用率	-
下水道	純損益(実収支)	-
	有収率	-

(4) 税収の状況(20年度) (百万円、%)

区 分	税収計	市 町 村 民 税			固 定 資 産 税				その他計
		個人	法人	計	土地	家屋	償却資産	計	
収入済額	239	69	6	75	20	45	67	132	32
(構成比)	(100.0)	(28.9)	(2.5)	(31.4)	(8.4)	(18.8)	(28.0)	(55.2)	(13.4)
徴収率	87.3	84.9	93.3	85.6	75.0	75.0	100.0	86.0	98.2

【公共施設】

(1) 公共施設整備状況 (%、m<sup>2</sup>)

道路改良率	46.1
道路舗装率	65.6
都市公園等(人口1人当たり面積)	0.0
上水道等普及率	99.1
汚水処理施設整備率	25.5

(2) 福祉・教育・文化・医療 (カ所)

福祉・教育 ※保育所は市町 町立分のみ	保育所	幼稚園	小学校	中学校
	-	-	1	1
文化 ※市町村立 分のみ	市民会館等	公民館	図書館	
	-	1	-	
医療	体育館	プール	陸上競技場	野球場
	1	-	-	-
	病院(病床数)		診療所	
	-		4	

※数値の出典については関係資料集を参照のこと。

【名産・特産品】

山菜の缶詰、小女子、ワカメ、ウニのビン詰め、ヒバ木工品、トンネル巻き(寿司)、いのししの肉、もずくうどん、菜麵(シーメン)、海峽もち、まぜるだけ「もずくめし」、季節の漬物物

【名所・旧跡・著名人】青銅塔婆(県重要文化財)、旧跡「大開城跡」(町記念物)、赤根沢の赤岩(県天然記念物)、大銀杏の木(町天然記念物)、青函トンネル(入口広場)

# よもぎ たむら 蓬 田 村

市町村電算コード 023043

【キャッチフレーズ】

北緯41度。美しい緑と、青い海  
自然と調和する活力あるまちづくり



所在地 〒030-1211 蓬田村大字蓬田字汐越1-3  
電 話 (0174) 27-2111  
F a x (0174) 27-3255  
HPアドレス <http://www.net.pref.aomori.jp/yomogita/>

木 クロマツ 花 ハマナス 鳥 オオホクチョウ  
姉妹都市提携  
—

首長 ふりがな 副 村 長 —  
こがわまさたか  
古川正隆 (61歳)  
第 期 任期25. 11. 8 議 長 久慈 隆一

沿革

議 員 現議員数 (0) 7  
条 例 数 8  
任 期 平成 23. 4. 29

地域指定 過 辺 嶽 農 特 平

(平成22年4月1日現在)

## 【概要】

(1) 人 口 (人、世帯) (2)人口動態(17.10国調) (3) 行政区域名面積(21.10.1現在)

区 分	人 口	世帯数
7.10.1 (国調)	3,786	997
12.10.1 (国調)	3,480	981
17.10.1 (国調)	3,405	997
22.3.末 (住基)	3,300	1,151

人口密度	42.2人/km <sup>2</sup>
人口伸率	-2.2%
0~14歳人口割合	11.5%
65歳以上人口割合	29.7%

80.63 km <sup>2</sup>		
(4) 選挙人名簿登録者数(22.3.2現在)		
男	女	計
1,324人	1,499人	2,823人

【産業構造】(17.10国調) (人、%)

区 分	就業人口	構 成 比
第1次産業	537	32.6
第2次産業	393	23.9
第3次産業	717	43.5
計(分類不能分含む)	1,647	

【行政機構】

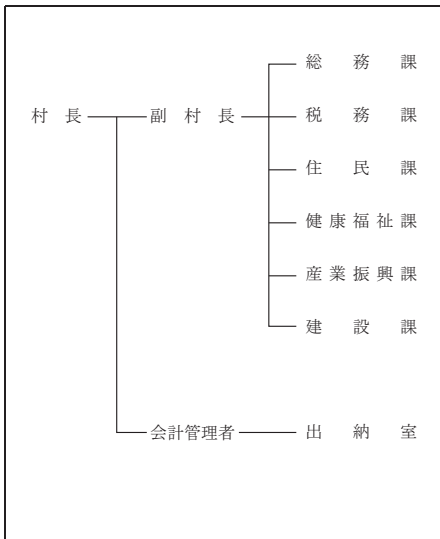

## 【職員状況】

(1) 職員数(21.4.1現在) (人)

普 通 会 計 計	55
一 般 行 政 部 門	47
特 別 行 政 部 門	8
公 営 企 業 等 会 計 計	5
合 計	60

(2) 一般行政職平均給料月額等(21.4.1現在)

一般行政職平均給料月額(百円)	3,373
平均年齢(歳)	45.8
平均経験年数(年)	25.8

【祭・行事】 玉松海まつり(8月上旬)、よもぎた村民祭(9月中旬)

【主な施設】 ふれあいセンター(よもぎ温泉)、マルシェよもぎた(物産直売所)、玉松台スポーツガーデン

【施策】

(1) 平成22年度主要施策 (百万円)

項 目	当初予算
合併処理浄化槽設置整備事業	6
中沢河川床整理工事	4
公営住宅建設事業	144
防災情報ネットワーク整備工事	10
調理場建設工事	120

(2) 平成22年度ユニークソフト事業 (千円)

項 目	当初予算
インフルエンザ予防接種助成金	1,800
農地・水・環境保全向上対策事業	9,861
ふるさと雇用再生特別交付金事業	5,603
乳幼児医療給付費	7,100
放課後子ども教室事業	1,561

【財政】

(1) 主な歳入歳出 (百万円、%)

区 分	22年度		21年度		20年度	
	当初	構成比	当初	構成比	決算	構成比
歳 入 計	2,193	100.0	1,926	100.0	2,169	100.0
地方税	201	9.1	209	10.8	223	10.3
地方交付税	1,090	49.7	1,090	56.6	1,354	62.4
国・県支出金	270	12.3	177	9.2	145	6.7
地方債	70	3.2	74	3.8	98	4.5
歳 出 計	2,193	100.0	1,926	100.0	2,121	100.0
義務的経費計	1,102	50.3	1,132	58.8	1,120	52.8
人件費	514	23.4	533	27.7	527	24.8
扶助費	183	8.3	153	8.0	148	7.0
公債費	406	18.5	445	23.1	445	21.0
投資的経費計	306	14.0	47	2.4	64	3.0
普通建設事業費	306	14.0	47	2.4	64	3.0
単独事業費	151	6.9	40	2.1	60	2.8

(2) 主要財政指数及び健全化判断比率(20年度) (百万円、%)

標準財政規模	1,627
財政力指数	0.176
経常収支比率	92.5
基金現在高	543
財政調整基金	509
減債基金	26
その他特定目的基金	8
地方債現在高	2,751
実質赤字比率	-(15.00)
連結実質赤字比率	-(20.00)
実質公債費比率	20.0(25.0)
将来負担比率	105.7(350.0)

( )内は早期健全化基準

(3) 公営企業等決算(20年度)

(百万円、%)		
上水道	純損益	-
	有収率	-
病院	純損益	-
	一般病床利用率	-
下水道	純損益(実質収支)	-
	有収率	-

(4) 税収の状況(20年度) (百万円、%)

区 分	税収計	市 町 村 民 税			固 定 資 産 税				その他計
		個人	法人	計	土地	家屋	償却資産	計	
収入済額	223	78	8	86	24	46	33	103	34
(構成比)	(100.0)	(35.0)	(3.6)	(38.6)	(10.8)	(20.6)	(14.8)	(46.2)	(15.2)
徴収率	92.6	91.0	96.9	91.5	90.8	88.6	96.8	91.6	98.9

【公共施設】

(1) 公共施設整備状況 (%、m<sup>2</sup>)

道路改良率	85.2
道路舗装率	23.5
都市公園等(人口1人当たり面積)	36.4
上水道等普及率	99.4
汚水処理施設整備率	21.8

(2) 福祉・教育・文化・医療 (カ所)

福祉・教育 ※保育所は市町 町立分のみ	保育所	0	幼稚園	0	小学校	1	中学校	1
	市民会館等	0	公民館	2	図書館	0		
文化 ※市町町立 分のみ	体育館	1	プール	0	陸上競技場	1	野球場	1
	医療	病院(病床数)		-	診療所		3	

※数値の出典については関係資料集を参照のこと。

【名産・特産品】 桃太郎トマト、ホタテ、よもぎ茶、桃タレ、フライまんじゅう、とまとけちやつぶ

【名所・旧跡・著名人】 玉松台、大館城跡、小館野遺跡、円空仏

# そとが はま まち 外ヶ浜町

市町村電算コード 023078

【キャッチフレーズ】

青い海・力強い風・緑豊かな半島  
三つの個性を結んでつくるそとがはま

	所在地 〒030-1393 外ヶ浜町字蟹田高銅屋44-2	木 マツ	花 あじさい	鳥 カモメ
	電 話 (0174) 31-1111 F a x (0174) 31-1215 HPアドレス <a href="http://www.town.sotogahama.lg.jp/">http://www.town.sotogahama.lg.jp/</a>	姉妹都市提携 —		
首長 ふりがな もりうち いさむ 森内 勇 (72歳)	副 町 長 —	沿革 平17. 3. 28 合併 蟹田町・平館村、三厩村		
第2期 任期25. 4. 23	議 長 石岡 博英	地域指定 過 辺 畿 都 半		
議 員	現議員数 (0) 14	条 例 定 数 14	任 期 平成 23. 3. 27	

(平成22年4月1日現在)

## 【概要】

### (1) 人 口 (人、世帯)

区 分	人 口	世帯数
7. 10. 1 (国調)	9,813	3,125
12. 10. 1 (国調)	9,170	3,130
17. 10. 1 (国調)	8,215	2,969
22. 3. 末 (住基)	7,761	3,165

### (2)人口動態(17.10国調)

人口密度	35.7人/km <sup>2</sup>
人口伸率	-10.4%
0～14歳人口割合	9.4%
65歳以上人口割合	34.4%

### (3) 行政区城面積(21.10.1現在)

229.92 km <sup>2</sup>
------------------------

### (4) 選挙人名簿登録者数(22.3.2現在)

男	女	計
3,245人	3,659人	6,904人

## 【産業構造】(17.10国調)

(人、%)

区 分	就業人口	構 成 比
第1次産業	852	23.7
第2次産業	936	26.0
第3次産業	1,802	50.1
計(分類不能分含む)	3,595	

## 【行政機構】

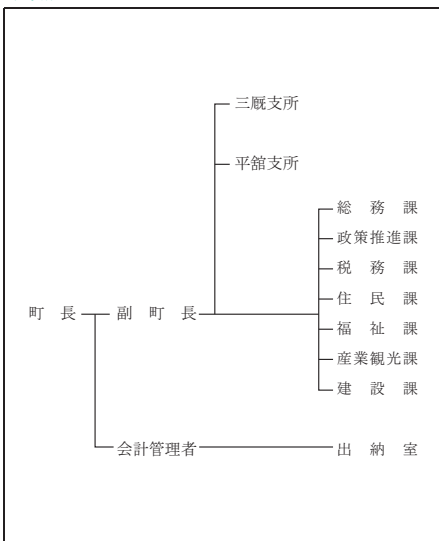

## 【職員の状況】

### (1) 職員数(21.4.1現在)

(人)

普通会計計	140
一般行政部門	112
特別行政部門	28
公営企業等会計計	83
合 計	223

### (2) 一般行政職平均給料月額等(21.4.1現在)

一般行政職平均給料月額(百円)	3,526
” 平均年齢(歳)	47.0
” 平均経験年数(年)	27.3

【祭・行事】 蟹としろうおまつり(4月下旬～5月下旬)、Oh! だいは「うにの日」(7月)、外ヶ浜町港祭り(7月下旬)、みんまや夏まつり(8月14日)、津軽海峡冬景色ツアー(2月)



【主な施設】 風のまち交流プラザ「トップマスト」、おだいばアウトビレッジ、青函トンネル記念館

【施策】

(1) 平成22年度主要施策 (百万円)

項 目	当初予算
蟹田駅前再生事業	20
蟹田中学校北棟建設事業	277
水産物荷捌き場整備事業	295
ごみ処理施設建設事業	295

(2) 平成22年度ユニークソフト事業 (千円)

項 目	当初予算
(平館)湯の沢温泉「ちゃぼらっと」オープン	6,861

【財政】

(1) 主な歳入歳出 (百万円、%)

区 分	22年度		21年度		20年度	
	当初	構成比	当初	構成比	決算	構成比
歳 入 計	6,936	100.0	7,227	100.0	6,301	100.0
地方税	505	7.3	535	7.4	585	9.3
地方交付税	3,330	48.0	3,250	45.0	3,562	56.5
国・県支出金	741	10.7	1,006	13.9	820	13.0
地方債	1,277	18.4	1,821	25.2	680	10.8
歳 出 計	6,936	100.0	7,227	100.0	6,054	100.0
義務的経費計	2,458	35.4	2,485	34.4	2,619	43.3
人件費	1,193	17.2	1,194	16.5	1,269	21.0
扶助費	256	3.7	228	3.1	221	3.6
公債費	1,009	14.5	1,063	14.7	1,129	18.7
投資的経費計	1,380	19.9	2,117	29.3	775	12.8
普通建設事業費	1,380	19.9	2,117	29.3	775	12.8
単独事業費	840	12.1	542	7.5	655	10.8

(2) 主要財政指数及び健全化判断比率(20年度) (百万円、%)

標準財政規模	4,019
財政力指数	0.190
経常収支比率	99.7
基金現在高	577
財政調整基金	209
減債基金	93
その他特定目的基金	275
地方債現在高	8,133
実質赤字比率	- (15.00)
連結実質赤字比率	- (20.00)
実質公債費比率	20.5 (25.0)
将来負担比率	186.9 (350.0)

( ) 内は早期健全化基準

(3) 公営企業等決算 (20年度)

上水道	純損益	
	純損益	有収率
	14	92.7
病院	純損益	
	純損益	22
	一般病床利用率	94.3
下水道	純損益(実質収支)	
	純損益	0
	有収率	80.9

(4) 税収の状況(20年度) (百万円、%)

区 分	税収計	市 町 村 民 税			固 定 資 産 税				その他計
		個人	法人	計	土地	家屋	償却資産	計	
収入済額	585	209	22	231	40	112	129	281	73
(構成比)	(100.0)	(35.7)	(3.8)	(39.5)	(6.8)	(19.1)	(22.1)	(48.0)	(12.5)
徴収率	93.9	94.7	98.6	95.1	91.6	91.6	91.6	91.6	99.3

【公共施設】

(1) 公共施設整備状況 (%、m<sup>2</sup>)

道路改良率	74.2
道路舗装率	68.6
都市公園等(人口1人当たり面積)	32.6
上水道等普及率	100.0
汚水処理施設整備率	19.6

(2) 福祉・教育・文化・医療 (カ所)

福祉・教育 ※保育所は市町 町立分のみ	保育所	3	幼稚園	1	小学校	3	中学校	3
	市民会館等	0	公民館	3	図書館	0		
文化 ※市町村立 分のみ	体育館	3	プール	2	陸上競技場	1	野球場	2
	医療	病院(病床数)	1 (50)	診療所	4			

※数値の出典については関係資料集を参照のこと。

【名産・特産品】 焼干レイワシ、津軽海峡本マグロ、トゲクリガニ、ホタテ、しろうお、昆布加工品、純米吟醸酒「蟹田」、特別純米酒「龍飛」

【名所・旧跡・著名人】 龍飛崎、太宰治文学碑、松前街道、龍馬山義経寺、鍛冶屋の一本松、階段国道、平館灯台、田沢拓也(作家)

# あじがさわまち 鯨ヶ沢町

市町村電算コード 023213

【キャッチフレーズ】 みんなで描こう21世紀のあじがさわ

	所在地 〒038-2792 鯨ヶ沢町大字本町209-2	木 けやき	花 はまなす	鳥 うぐいす
	電 話 (0173) 72-2111 F a x (0173) 72-2374 HPアドレス <a href="http://www.ajigasawa.net.pref.aomori.jp/">http://www.ajigasawa.net.pref.aomori.jp/</a>	姉妹都市提携 サンセバスチオン市・ブラジル・S 59. 10. 26		
首長 ふりがな とうじょうあきひこ 東 條 昭彦 (68歳)	副 町 長 長内 仁	沿革 昭和30. 3. 31 合併 鯨ヶ沢町 赤石村 中村 舞 戸村 鳴沢村 (大字出来島を除く)		
第1期 任期25. 12. 26	議 長 齋藤 孝夫			
議 員	現議員数 (1) 11	条 例 定 数 13	任 期 平成 24. 3. 30	地域指定 過 辺 接 農 都 特

(平成22年4月1日現在)

## 【概要】

### (1) 人 口 (人、世帯)

区 分	人 口	世帯数
7. 10. 1 (国調)	14, 077	4, 324
12. 10. 1 (国調)	13, 551	4, 340
17. 10. 1 (国調)	12, 662	4, 239
22. 3. 末 (住基)	12, 242	4, 764

### (2)人口動態(17. 10国調)

人口密度	36. 9 人/km <sup>2</sup>
人口伸率	-6. 6 %
0～14歳人口割合	11. 6 %
65歳以上人口割合	31. 4 %

### (3) 行政区城面積(21. 10. 1現在)

342. 99 km <sup>2</sup>
-------------------------

### (4) 選挙人名簿登録者数(22. 3. 2現在)

男	女	計
4, 866人	5, 690人	10, 556人

## 【産業構造】(17. 10国調)

(人、%)

区 分	就業人口	構 成 比
第1次産業	1, 390	24. 0
第2次産業	1, 227	21. 2
第3次産業	3, 166	54. 7
計(分類不能分含む)	5, 786	

## 【行政機構】

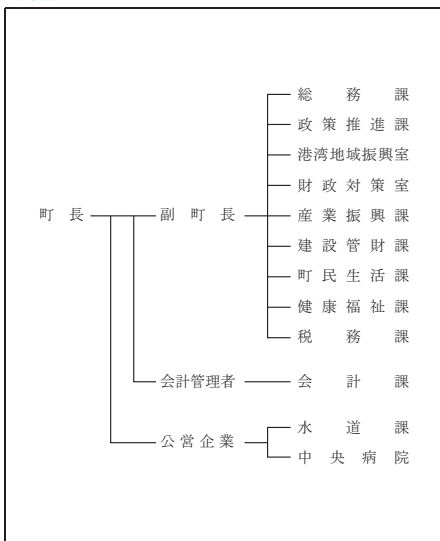

## 【職員の状況】

### (1) 職員数(21. 4. 1 現在)

(人)

普通会計計	156
一般行政部門	133
特別行政部門	23
公営企業等会計計	100
合 計	256

### (2) 一般行政職平均給料月額等(21. 4. 1現在)

一般行政職平均給料月額(百円)	3, 199
平均年齢(歳)	43. 6
平均経験年数(年)	22. 6

【祭・行事】 ぼたん祭り (5月中旬～6月上旬)、鯨ヶ沢トライアスロン大会 (7月下旬)、あかいし溪流まつり (10月下旬)

ミニ白神、鯉ヶ沢キャンプパーク（長平青少年旅行村）、種里城址光信公の館、日本海拠点館あじ

【主な施設】がさわ、海の駅「わんど」、大高山総合公園、市民電車

【施策】

(1) 平成22年度主要施策 (百万円)

項	目	当初予算
新総合システム移行準備事業		20
新幹線対策事業		5
自主・自立の農水産業振興事業		46
公営住宅建替事業		1
語学指導等を行う外国青年招致事業		4

(2) 平成22年度ユニークソフト事業 (千円)

項	目	当初予算
地域づくり推進事業		1,346
乳児すこやか支援事業		3,616
母子支援センター事業		2,522
歴史資料整理事業		3,000

【財政】

(1) 主な歳入歳出 (百万円、%)

区 分	22年度		21年度		20年度	
	当初	構成比	当初	構成比	決算	構成比
歳 入 計	6,506	100.0	6,581	100.0	6,617	100.0
地方税	807	12.4	821	12.5	849	12.8
地方交付税	3,660	56.3	3,678	55.9	3,944	59.6
国・県支出金	796	12.2	652	9.9	673	10.2
地方債	500	7.7	404	6.1	428	6.5
歳 出 計	6,506	100.0	6,581	100.0	6,759	100.0
義務的経費計	3,674	56.5	3,712	56.4	3,529	52.2
人件費	1,284	19.7	1,292	19.6	1,317	19.5
扶助費	728	11.2	618	9.4	601	8.9
公債費	1,662	25.5	1,801	27.4	1,611	23.8
投資的経費計	103	1.6	145	2.2	297	4.4
普通建設事業費	103	1.6	145	2.2	296	4.4
単独事業費	56	0.9	40	0.6	138	2.0

(2) 主要財政指数及び健全化判断比率(20年度) (百万円、%)

標準財政規模	4,879
財政力指数	0.191
経常収支比率	104.6
基金現在高	2
財政調整基金	-
減債基金	-
その他特定目的基金	2
地方債現在高	14,567

実質赤字比率	3.26(15.00)
連結実質赤字比率	0.80(20.00)
実質公債費比率	17.6(25.0)
将来負担比率	349.6(350.0)

( ) 内は早期健全化基準

(3) 公営企業等決算 (20年度)

上水道	純損益	
	有収率	%
病院	純損益	△ 246
	一般病床利用率	31.7
下水道	純損益(実質収支)	3
	有収率	83.7

(4) 税収の状況(20年度) (百万円、%)

区 分	税収計	市 町 村 民 税			固 定 資 産 税				その他計
		個人	法人	計	土地	家屋	償却資産	計	
収入済額	849	279	29	308	125	210	72	407	134
(構成比)	(100.0)	(32.9)	(3.4)	(36.3)	(14.7)	(24.7)	(8.5)	(47.9)	(15.8)
徴収率	88.2	88.0	93.9	88.5	82.6	82.6	100.0	85.2	98.1

【公共施設】

(1) 公共施設整備状況 (%、m<sup>2</sup>)

道路改良率	75.7
道路舗装率	81.9
都市公園等(人口1人当たり面積)	24.3
上水道等普及率	83.5
汚水処理施設整備率	45.7

(2) 福祉・教育・文化・医療 (カ所)

福祉・教育 ※保育所は市町 町立分のみ	保育所	1	幼稚園	0	小学校	7	中学校	2
	市民会館等	0	公民館	5	図書館	0		
文化 ※市町村立 分のみ	体育館	1	プール	1	陸上競技場	0	野球場	1
	医療	病院(病床数)	1(100)	診療所	8			



※数値の出典については関係資料集を参照のこと。

【名産・特産品】赤石川のお金アユ(7月1日解禁)、幻の魚イトウ、スイカ・メロン(7月~8月)、生干しイカ、鯉餅、白神源流米(10月)、地酒「安東水軍」「白神のしずく」、コスモビュアウォーター

【名所・旧跡・著名人】世界自然遺産白神山系赤石溪流くろまの滝、白神山系自然河川公園、ナクア白神ゴルフコース、ナクア白神スキーリゾート、はまな公園、舞の海、秀平テニスコート、磯濱利子書道堂、わさお特別住民

# ふか 浦 まち 深 浦 町

市町村電算コード 023230 【キャッチフレーズ】夕陽海岸「ふかうら」

	所在地 〒038-2324 深浦町大字深浦字苗代沢84-2	木 橋 (ふな)	花 福寿草	鳥 カモメ
	電 話 (0173) 74-2111 F a x (0173) 74-4415 HPアドレス http://www.town.fukaura.aomori.jp	姉妹都市提携 ラスア郡・フィンランド・H2.6.26 岩内町・北海道・H12.7.20		
首長 ふりがな よした みつる <b>吉田 満</b> (56歳)	副 町 長 本田 満生	沿革 平17.3.31 合併 深浦町 岩崎村		
第1期 任期24.12.20	議 長 石沢 秀幸			
議 員 現議員数 (0) 20	条 例 数 [12] 20	任 期 平成 23.4.21	地域指定 	

(平成22年4月1日現在)

## 【概要】

(1) 人 口 (人、世帯) (2) 人口動態(17.10国調) (3) 行政区域名面積(21.10.1現在)

区 分	人 口	世帯数
7.10.1 (国調)	12,546	3,887
12.10.1 (国調)	11,799	3,890
17.10.1 (国調)	10,910	3,736
22.3.末 (住基)	10,203	3,995

人口密度	22.3 人/km <sup>2</sup>
人口伸率	-7.5%
0~14歳人口割合	11.1%
65歳以上人口割合	34.1%

488.85 km<sup>2</sup>

(4) 選挙人名簿登録者数(22.3.2現在)

男	女	計
4,153人	4,747人	8,900人

【産業構造】(17.10国調) (人、%)

区 分	就業人口	構 成 比
第1次産業	1,262	26.5
第2次産業	1,213	25.4
第3次産業	2,295	48.1
計(分類不能分含む)	4,770	

【行政機構】

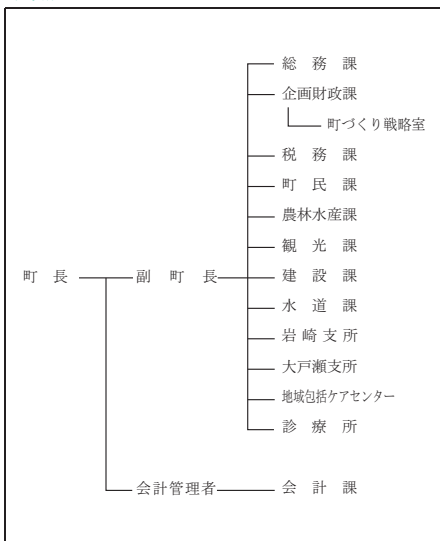

## 【職員の状況】

(1) 職員数(21.4.1現在) (人)

普通会計計	129
一般行政部門	112
特別行政部門	17
公営企業等会計計	37
合 計	166

(2) 一般行政職平均給料月額等(21.4.1現在)

一般行政職平均給料月額(百円)	3,256
平均年齢(歳)	44.9
平均経験年数(年)	24.3

【祭・行事】十二湖33湖めぐり(5月、10月)、津軽風待ち湊「ふかうらヤットセ」(8月)、津軽深浦チャンチャンまつり(10月)、グルメinふかうら(2月)

【主な施設】 ウェスバ椿山、アオーネ白神十二湖、かそせいか焼き村、風待ち館、太宰の宿ふかうら文学館

【施策】

(1) 平成22年度主要施策 (百万円)

項 目	当初予算
畜場建設事業	162
介護基盤緊急整備特別対策事業	128
沿岸漁業構造改善事業	128
西海岸広域農道整備事業負担金	77
大間越コミュニティセンター新築事業	70

(2) 平成22年度ユニークソフト事業 (千円)

項 目	当初予算
農商工連携ビジネス推進事業	11,822
子どもを健やかに生み育てる支援事業	9,832
自然エネルギー推進事業	2,358
マリンキッズ活動推進事業	585
結婚推進(出会い・めぐりあい支援)事業	500

【財政】

(1) 主な歳入歳出 (百万円、%)

区 分	22年度		21年度		20年度	
	当初	構成比	当初	構成比	決算	構成比
歳 入 計	7,117	100.0	6,970	100.0	7,103	100.0
地方税	627	8.8	636	9.1	662	9.3
地方交付税	4,140	58.2	4,210	60.4	4,258	59.9
国・県支出金	1,051	14.8	894	12.8	810	11.4
地方債	856	12.0	763	10.9	936	13.2
歳 出 計	7,117	100.0	6,970	100.0	7,092	100.0
義務的経費計	3,562	50.0	3,670	52.6	3,754	52.9
人件費	1,173	16.5	1,179	16.9	1,213	17.1
扶助費	682	9.6	596	8.5	542	7.6
公債費	1,707	24.0	1,895	27.2	2,000	28.2
投資的経費計	838	11.8	700	10.0	723	10.2
普通建設事業費	809	11.4	692	9.9	712	10.0
単独事業費	517	7.3	333	4.8	313	4.4

(2) 主要財政指数及び健全化判断比率(20年度) (百万円、%)

標準財政規模	4,981
財政力指数	0.167
経常収支比率	95.4
基金現在高	929
財政調整基金	—
減債基金	—
その他特定目的基金	928
地方債現在高	13,252
実質赤字比率	—(15.00)
連結実質赤字比率	—(20.00)
実質公債費比率	23.7(25.0)
将来負担比率	165.7(350.0)

( ) 内は早期健全化基準

(3) 公営企業等決算 (20年度)

上水道	純損益	
	有収率	—
病院	純損益	—
	一般病床利用率	—
下水道	純損益(実収支)	5
	有収率	97.1

(4) 税収の状況(20年度) (百万円、%)

区 分	税収計	市 町 村 民 税			固 定 資 産 税				その他計
		個人	法人	計	土地	家屋	償却資産	計	
収入済額	662	198	23	221	67	152	101	320	121
(構成比)	(100.0)	(29.9)	(3.5)	(33.4)	(10.1)	(23.0)	(15.2)	(48.3)	(18.3)
徴収率	94.5	97.7	96.8	97.6	90.7	90.7	90.7	90.7	99.7

【公共施設】

(1) 公共施設整備状況 (%、m<sup>2</sup>)

道路改良率	70.6
道路舗装率	82.8
都市公園等(人口1人当たり面積)	20.7
上水道等普及率	99.1
汚水処理施設整備率	29.6

※数値の出典については関係資料集を参照のこと。

(2) 福祉・教育・文化・医療 (カ所)

福祉・教育 ※保育所は市 町村立分のみ	保育所	幼稚園	小学校	中学校
	—	—	3	3
文化 ※市町村立 分のみ	市民会館等	公民館	図書館	
	—	3	—	
	体育館	プール	陸上競技場	野球場
	5	1	—	1
医療	病院(病床数)		診療所	
	—		8	

【名産・特産品】 つるつるわかめ(農林水産大臣賞受賞)、ふかうら雪人参、たこ・ハタハタ寿司漬け、生干しイカ、瀬口観音もち、白神のどぶろく

【名所・旧跡・著名人】 白神山、十二湖、北金ヶ沢のイチョウ園(天然記念物)、円覚寺(重要文化財の厨子等)、千畳敷海岸、久六島、海鵬閣・安美錦閣・安社富士閣・将司閣(天相撰)

# にしめやむら 西目屋村

市町村電算コード 023434 【キャッチフレーズ】世界遺産と水源の里

	所在地 〒036-1492 西目屋村大字田代字福元144	木 ブナ	花 ヤマツツジ	鳥 ハト
	電 話 (0172) 85-2111 F a x (0172) 85-3040 HPアドレス <a href="http://www.nishimeya.jp/">http://www.nishimeya.jp/</a>	姉妹都市提携 葉赫満族郷（中国・S60.4.29）		
首長 せき 関 和典 (43歳)	副 村 長 一	沿革 明治22年5月市町村制施行により9ヶ村が合併し、西目屋村となる。		
第2期 任期26.2.25	議 長 前山 秋雄	地域指定 <input checked="" type="checkbox"/> 過 <input checked="" type="checkbox"/> 辺 <input checked="" type="checkbox"/> 農 <input checked="" type="checkbox"/> 特		
議 員	現議員数 (1) 7	条 例 数 7	任 期 平成 23.4.30	

(平成22年4月1日現在)

## 【概要】

(1) 人 口 (人、世帯) (2) 人口動態 (17.10国調) (3) 行政区域名面積 (21.10.1現在)

区 分	人 口	世帯数
7.10.1 (国調)	2,138	615
12.10.1 (国調)	2,049	601
17.10.1 (国調)	1,597	469
22.3.末 (住基)	1,594	554

人口密度	6.5人/k㎡
人口伸率	-22.1%
0~14歳人口割合	10.5%
65歳以上人口割合	35.8%

246.05 k㎡

(4) 選挙人名簿登録者数 (22.3.2現在)

男	女	計
664人	719人	1,383人

【産業構造】 (17.10国調) (人、%)

区 分	就業人口	構 成 比
第1次産業	305	35.5
第2次産業	215	25.1
第3次産業	338	39.4
計 (分類不能分含む)	858	

【行政機構】

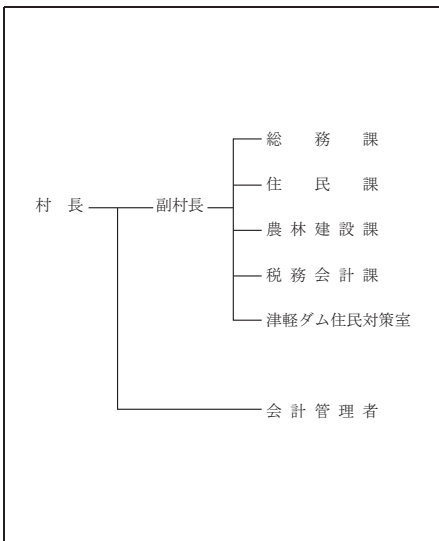

## 【職員の状況】

(1) 職員数 (21.4.1現在) (人)

普通会計計	39
一般行政部門	32
特別行政部門	7
公営企業等会計計	5
合 計	44

(2) 一般行政職平均給料月額等 (21.4.1現在)

一般行政職平均給料月額 (百円)	2,879
平均年齢 (歳)	41.9
平均経験年数 (年)	18.9

【祭・行事】白神カップカヌー大会 (H22.6.27)、暗門祭 (H22.9.19)、白神山地感謝祭 (H22.10.下旬)、乳穂ヶ滝氷祭 (H23.2.20)

ブナの里白神館、アクアグリーンビレッジANMON、グリーンパークもりのいずみ、BeeCHにしめや、

【主な施設】 白神山地ビジターセンター、砂川学習館

【施策】

(1) 平成22年度主要施策 (百万円)

項 目	当初予算
大秋温泉送湯管敷設事業	42
白神館改修事業	19
村道白沢山内線整備事業	7
ふるさと農道整備事業	20

(2) 平成22年度ユニークソフト事業 (千円)

項 目	当初予算
長寿祝金支給事業	1,400
妊娠健診委託事業	714
こども医療費助成事業	3,087
西日屋・白神物産販売推進事業	1,450
鳥獣害対策事業	6,383

【財政】

(1) 主な歳入歳出 (百万円、%)

区 分	22年度		21年度		20年度	
	当初	構成比	当初	構成比	決算	構成比
歳 入 計	1,677	100.0	1,645	100.0	2,019	100.0
地方税	98	5.8	88	5.4	93	4.6
地方交付税	1,067	63.6	1,028	62.5	1,136	56.3
国・県支出金	172	10.2	110	6.7	169	8.4
地方債	140	8.4	238	14.5	142	7.1
歳 出 計	1,677	100.0	1,645	100.0	1,951	100.0
義務的経費計	798	47.6	797	48.5	819	42.0
人件費	351	21.0	369	22.4	364	18.6
扶助費	112	6.7	98	5.9	106	5.4
公債費	334	19.9	331	20.1	349	17.9
投資的経費計	142	8.5	159	9.7	210	10.8
普通建設事業費	138	8.3	158	9.6	206	10.6
単独事業費	131	7.8	158	9.6	192	9.8

(2) 主要財政指数及び健全化判断比率(20年度) (百万円、%)

標準財政規模	1,215
財政力指数	0.106
経常収支比率	94.0
基金現在高	1,133
財政調整基金	826
減債基金	190
その他特定目的基金	116
地方債現在高	2,533

実質赤字比率	- (15.0)
連結実質赤字比率	- (20.0)
実質公債費比率	24.9(25.0)
将来負担比率	46.3(350.0)

( ) 内は早期健全化基準

(3) 公営企業等決算 (20年度)

(百万円、%)

上水道	純損益	-
	有収率	-
病院	純損益	-
	一般病床利用率	-
下水道	純損益(実収収)	0
	有収率	78.1

(4) 税収の状況(20年度) (百万円、%)

区 分	税収計	市 町 村 民 税			固 定 資 産 税				その他計
		個人	法人	計	土地	家屋	償却資産	計	
収入済額	93	22	3	25	10	21	9	40	28
(構成比)	(100.0)	(23.7)	(3.2)	(26.9)	(10.7)	(22.6)	(9.7)	(43.0)	(30.1)
徴収率	95.5	97.0	100.0	97.3	90.8	94.8	84.8	91.4	100.0

【公共施設】

(1) 公共施設整備状況 (%、m<sup>2</sup>)

道路改良率	53.2
道路舗装率	65.2
都市公園等(人口1人当たり面積)	0.0
上水道等普及率	100.0
污水处理施設整備率	99.5

(2) 福祉・教育・文化・医療 (カ所)

福祉・教育 ※保育所は市町 村立分のみ	保育所	1	幼稚園	-	小学校	1	中学校	1
	市民会館等	-	公民館	2	図書館	-		
文化 ※市町村立 分のみ	体育館	-	プール	-	陸上競技場	-	野球場	-
	医療	病院(病床数)	-	診療所	1			

※数値の出典については関係資料集を参照のこと。

【名産・特産品】 白神そば、ばっけみそ、舞茸佃煮、白神りんご、雪ん子りんご、りんごジュース、そば焼酎「暗門」、目屋人形

【名所・旧跡・著名人】 世界遺産白神山地、暗門の滝、マザーツリー、乳穂ヶ滝、岩谷観音、不識塔、広泰寺、鷹ノ巣、花咲松

# ふじ さき まち 藤 崎 町

市町村電算コード 023612 【キャッチフレーズ】 みんなで創る心豊かな優しいまち

	所在地 〒038-3803 藤崎町大字西豊田一丁目1	木 —	花 —	鳥 —
	電 話 (0172) 75-3111 F a x (0172) 75-2515 HPアドレス http://www.town.fujisaki.aomori.jp	姉妹都市提携 —		
首長 ぶりがな おだぎりともたか 小田桐智高(49歳)	副 町 長 浅利 一	沿革		
第2期 任期25. 4. 23	議 長 齋藤 恵一	昭29. 5. 3 合併 常盤村 富木館村 昭30. 2. 1 合併 藤崎町 十二里村 平17. 3. 28 合併 藤崎町 常盤村 平19. 9. 1 境界変更 青森市浪岡大字増館の一部 青森市浪岡大字郷山前の一部 青森市浪岡大字吉野田の一部		
議 員	現議員数 (0) 18	条 定 数 [14] 18	任 期 平成 22. 7. 31	地域指定 農 畜

(平成22年4月1日現在)

## 【概要】

(1) 人 口 (人、世帯) (2)人口動態(17.10国調) (3) 行政区区域面積(21.10.1現在)

区 分	人 口	世帯数
7.10.1 (国調)	16,940	4,458
12.10.1 (国調)	16,858	4,626
17.10.1 (国調)	16,495	4,844
22.3.末 (住基)	16,206	5,571

人口密度	443.4人/km <sup>2</sup>
人口伸率	-2.2%
0~14歳人口割合	13.5%
65歳以上人口割合	25.7%

37.26 km<sup>2</sup>

(4) 選挙人名簿登録者数(22.3.2現在)

男	女	計
6,230人	7,207人	13,437人

【産業構造】(17.10国調) (人、%)

区 分	就業人口	構 成 比
第1次産業	2,313	27.1
第2次産業	1,814	21.2
第3次産業	4,413	51.7
計(分類不能分含む)	8,540	

【行政機構】

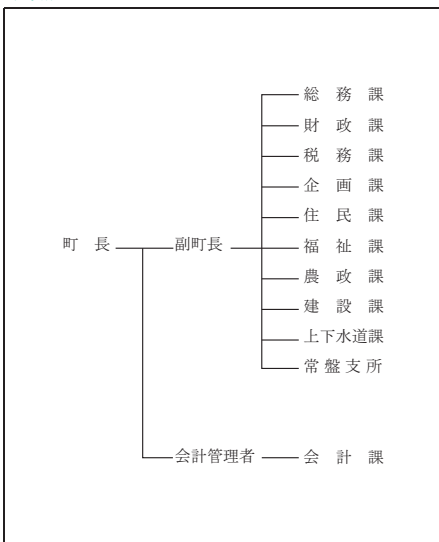

## 【職員の状況】

(1) 職員数(21.4.1現在) (人)

普通会計計	148
一般行政部門	114
特別行政部門	34
公営企業等会計計	23
合 計	171

(2) 一般行政職平均給料月額等(21.4.1現在)

一般行政職平均給料月額(百円)	3,319
平均年齢(歳)	44.4
平均経験年数(年)	23.1

【祭・行事】 常盤八幡宮年縄奉納行事(1月1日)、津軽花火大会(8月20日)、藤崎町秋まつり(11月)



ふれあいずーむ館、唐糸御前史跡公園、常盤ふるさと資料館あすか、コミュニティプラザ「ぼっぼら」、農産物直売施設「食彩ときわ館」

〔名所・旧跡・著名人〕白鳥飛来地、八幡宮、藤崎城址、唐糸塚、福田富孫神社、五輪盛徳下いの木、唐牛安国立天文台教授、戸締節子水墨画家、高木志朗版画家、円平仁版画家

【施策】

(1) 平成22年度主要施策 (百万円)

項 目	当初予算
藤崎小学校改築事業	15
屯所新築事業	20
電算システム再構築事業	169
(仮称)ふじアップルスタジアム整備事業	11
町道等整備事業	62

(2) 平成22年度ユニークソフト事業 (千円)

項 目	当初予算
藤崎町秋まつり	3,300
にんにく優良品種導入事業	2,200
大ノ里杯少年相撲大会	400
藤崎町チャレンジデー	200

【財政】

(1) 主な歳入歳出 (百万円、%)

区 分	22年度		21年度		20年度	
	当初	構成比	当初	構成比	決算	構成比
歳 入 計	6,683	100.0	6,574	100.0	7,477	100.0
地方税	1,016	15.2	1,064	16.2	1,120	15.0
地方交付税	3,380	50.6	3,231	49.1	3,398	45.4
国・県支出金	914	13.7	818	12.4	962	12.9
地方債	703	10.5	857	13.0	1,061	14.2
歳 出 計	6,683	100.0	6,574	100.0	7,296	100.0
義務的経費計	3,655	54.7	3,563	54.2	3,424	46.9
人件費	1,375	20.6	1,462	22.2	1,437	19.7
扶助費	1,035	15.5	864	13.1	773	10.6
公債費	1,245	18.6	1,237	18.8	1,213	16.6
投資的経費計	324	4.8	385	5.9	1,038	14.2
普通建設事業費	324	4.8	385	5.9	1,038	14.2
単独事業費	324	4.8	385	5.9	492	6.7

(2) 主要財政指数及び健全化判断比率(20年度) (百万円、%)

標準財政規模	4,798
財政力指数	0.730
経常収支比率	90.1
基金現在高	1,290
財政調整基金	331
減債基金	40
その他特定目的基金	919
地方債現在高	12,036
実質赤字比率	-(15.00)
連結実質赤字比率	-(20.00)
実質公債費比率	19.2(25.0)
将来負担比率	218.3(350.0)

( )内は早期健全化基準

(3) 公営企業等決算 (20年度) (百万円、%)

上水道	純損益	36
	有収率	90.3
病院	純損益	-
	一般病床利用率	117
下水道	純損益(実収収)	△
	有収率	93.2

(4) 税収の状況(20年度) (百万円、%)

区 分	税収計	市 町 村 民 税			固 定 資 産 税				その他計
		個人	法人	計	土地	家屋	償却資産	計	
収入済額	1,120	403	46	449	196	272	62	530	141
(構成比)	(100.0)	(36.0)	(4.1)	(40.1)	(17.5)	(24.3)	(5.5)	(47.3)	(12.6)
徴収率	90.4	91.3	92.5	91.4	87.9	87.9	87.9	87.9	97.4

【公共施設】

(1) 公共施設整備状況 (%、m<sup>2</sup>)

道路改良率	60.5
道路舗装率	59.3
都市公園等(人口1人当たり面積)	4.1
上水道等普及率	99.3
汚水処理施設整備率	97.5

(2) 福祉・教育・文化・医療 (カ所)

福祉・教育 ※保育所は市町 町立分のみ	保育所	幼稚園	小学校	中学校
	3	1	3	2
文化 ※市町町立 分のみ	市民会館等	公民館	図書館	
	1	6	1	
	体育館	プール	陸上競技場	野球場
	5	0	1	1
医療	病院(病床数)		診療所	
	1(149)		15	

※数値の出典については関係資料集を参照のこと。

【名産・特産品】 りんご(「ふじ」発祥の地)、りんごジュース、スチューベン、つがるロマン(有機米)、ときわにんにく、赤いたまご

# おお わに まち 大 鰯 町

市町村電算コード 023621 【キャッチフレーズ】 健やか・彩り・輝きのまち

	所在地 〒038-0292 大鰯町大字大鰯字羽黒館5-3	木 はぎかつら	花 つつじ	鳥 うぐいす
	電 話 (0172) 48-2111 F a x (0172) 47-6742 HPアドレス <a href="http://www.town.owani.aomori.jp/">http://www.town.owani.aomori.jp/</a>	姉妹都市提携 ノーバイ市・アメリカ・H3.12.20		
首長 ふりがな にがわらかずお 二川原和男(68歳)	副 町 長 ー	沿革		
第2期 任期22.7.21	議 長 外崎 俊一	昭29.7.1 合併 大鰯町 蔵館町 昭39.4.1 境界変更 弘前市大字森山 大字小金 崎字桜の木の一部 大字八幡館の一部 大字鯖石の一部		
議 員	現議員数 (0) 12	条 例 定 数 12	任 期 平成 22.12.31	地域指定 過 辺 農 産

(平成22年4月1日現在)

## 【概要】

(1) 人 口 (人、世帯) (2) 人口動態(17.10国調) (3) 行政区域名積(21.10.1現在)

区 分	人 口	世帯数
7.10.1 (国調)	13,990	4,021
12.10.1 (国調)	12,881	3,921
17.10.1 (国調)	11,921	3,794
22.3.末 (住基)	11,694	4,295

人口密度	73.0人/㎏
人口伸率	-7.5%
0~14歳人口割合	11.2%
65歳以上人口割合	30.1%

163.41 ㎏
----------

(4) 選挙人名簿登録者数(22.3.2現在)

男	女	計
4,605人	5,515人	10,120人

【産業構造】(17.10国調) (人、%)

区 分	就業人口	構 成 比
第1次産業	1,362	22.8
第2次産業	1,222	20.5
第3次産業	3,376	56.6
計(分類不能分含む)	5,965	

【行政機構】

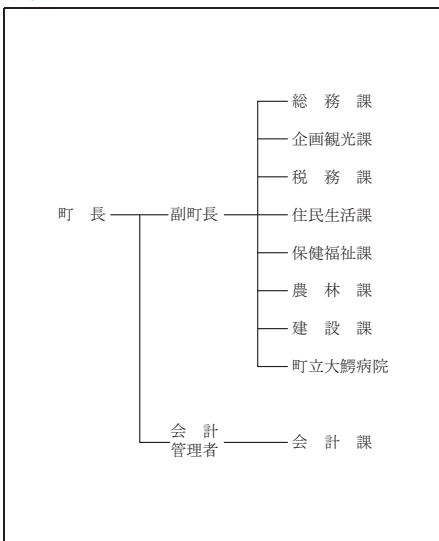

## 【職員の状況】

(1) 職員数(21.4.1現在) (人)

普通会計計	90
一般行政部門	76
特別行政部門	14
公営企業等会計計	71
合 計	161

(2) 一般行政職平均給料月額等(21.4.1現在)

一般行政職平均給料月額(百円)	2,830
平均年齢(歳)	45.4
平均経験年数(年)	24.3

【祭・行事】 大鰯温泉つつじまつり(5月中旬～下旬)・万国ほら吹き大会(6月上旬)・大鰯温泉サマーフェスティバル(7月中旬～8月中旬)・雪の大食卓会(2月中旬)・大鰯温泉スノーキッズフェスティバル(3月上旬)

【主な施設】

【施策】

(1) 平成22年度主要施策 (百万円)

項 目	当初予算
中山間地域等直接支払交付金事業	38
原子燃料リサイクル事業推進特別対策事業	13
地域活力基盤創造交付金事業	9
地デジ難視聴地域解消事業	43
大鰐小学校改修事業	10

(2) 平成22年度ユニークソフト事業 (千円)

項 目	当初予算
大鰐温泉サマーフェスティバル	640
万国ほら吹き大会	466
大鰐温泉スノーキッズフェスティバル	400
青森ヒバの花見隊&雪の大食卓会	1,600

【財政】

(1) 主な歳入歳出 (百万円、%)

区 分	22年度		21年度		20年度	
	当初	構成比	当初	構成比	決算	構成比
歳 入 計	5,019	100.0	5,098	100.0	5,301	100.0
地方税	704	14.0	725	14.2	773	14.6
地方交付税	2,734	54.5	2,733	53.6	2,814	53.1
国・県支出金	671	13.4	530	10.4	683	12.9
地方債	497	9.9	424	8.3	370	7.0
歳 出 計	5,019	100.0	5,098	100.0	5,011	100.0
義務的経費計	2,360	47.0	2,123	41.7	2,032	40.5
人件費	928	18.5	1,002	19.7	901	18.0
扶助費	645	12.9	513	10.1	519	10.3
公債費	787	15.7	609	11.9	612	12.2
投資的経費計	60	1.2	113	2.2	97	1.9
普通建設事業費	56	1.1	109	2.1	94	1.9
単独事業費	34	0.7	66	1.3	82	1.6

(2) 主要財政指数及び健全化判断  
比率(20年度) (百万円、%)

標準財政規模	3,624
財政力指数	0.262
経常収支比率	84.2
基金現在高	203
財政調整基金	43
減債基金	77
その他特定目的基金	83
地方債現在高	4,528
実質赤字比率	- (15.00)
連結実質赤字比率	15.36(20.00)
実質公債費比率	16.8(25.0)
将来負担比率	392.6(350.0)

( )内は早期健全化基準

(3) 公営企業等決算 (20年度)

上水道	純損益	
	有収率	%
病院	純損益	△ 52
	一般病床利用率	40.7
下水道	純損益(実収収支)	1
	有収率	99.7

(4) 税収の状況(20年度) (百万円、%)

区 分	税収計	市 町 村 民 税			固 定 資 産 税				その他計
		個人	法人	計	土地	家屋	償却資産	計	
収入済額	773	263	31	294	112	187	62	361	118
(構成比)	(100.0)	(34.0)	(4.0)	(38.0)	(14.5)	(24.2)	(8.0)	(46.7)	(15.3)
徴収率	50.9	91.4	94.0	91.6	35.2	35.2	35.2	35.2	68.7

【公共施設】

(1) 公共施設整備状況 (%、m<sup>2</sup>)

道路改良率	56.5
道路舗装率	67.0
都市公園等(人口1人当たり面積)	216.9
上水道等普及率	95.9
汚水処理施設整備率	55.3

(2) 福祉・教育・文化・医療 (カ所)

福祉・教育 ※保育所は市 町村立分のみ	保育所	幼稚園	小学校	中学校
	2	1	4	1
文化 ※市町村立 分のみ	市民会館等	公民館	図書館	
	-	1	-	-
	体育館	プール	陸上競技場	野球場
	-	1	-	1
医療	病院(病床数)		診療所	
	1 (120)		11	

※数値の出典については関係資料集を参照のこと。

【名産・特産品】 大鰐温泉もやし、あじやら餅、茶臼餅、大鰐煎餅、七味噌・醤油、大鰐こけし、大鰐木炭、おおわに自然薯、大鰐高原りんご

# いなかだてむら 田舎館村

市町村電算コード 023671 【キャッチフレーズ】 田舎だーって ！ーじゃん！

	所在地 〒038-1113 田舎館村大字田舎館字中辻123-1		木 —	花 —	鳥 —
	電話 (0172) 58-2111 F a x (0172) 58-4751 HPアドレス <a href="http://www.vill.inakadate.aomori.jp/">http://www.vill.inakadate.aomori.jp/</a>		姉妹都市提携 —		
首長 ふりがな すずき こうゆう 鈴木孝雄(73歳)	副村長 —		沿革		
第2期 任期24. 11. 17	議 長 工藤 榮治		昭30. 4. 1 合併 田舎館村 光田寺村 昭30. 11. 3 境界変更 常盤村大字徳下の一部 昭31. 8. 10 境界変更 尾上町大字大袋 昭34. 6. 10 境界変更 黒石市大字追子野木の一部 昭54. 8. 1 境界変更 藤崎町大字藤越の一部		
議 員	現議員数 (0)	条 定 例 数 10	任 期 平成 23. 9. 30	地域指定 (農 畜)	

(平成22年4月1日現在)

## 【概要】

(1) 人 口 (人、世帯) (2)人口動態(17.10国調) (3) 行政区域名面積(21.10.1現在)

区 分	人 口	世帯数
7.10.1 (国調)	9,151	2,313
12.10.1 (国調)	8,835	2,343
17.10.1 (国調)	8,541	2,402
22.3.末 (住基)	8,468	2,530

人口密度	382.8人/k㎡
人口伸率	-3.3%
0~14歳人口割合	12.1%
65歳以上人口割合	26.3%

22.31 k㎡
----------

(4) 選挙人名簿登録者数(22.3.2現在)

男	女	計
3,343人	3,825人	7,168人

【産業構造】(17.10国調) (人、%)

区 分	就業人口	構 成 比
第1次産業	1,109	24.6
第2次産業	1,084	24.1
第3次産業	2,305	51.2
計(分類不能分含む)	4,499	

【行政機構】

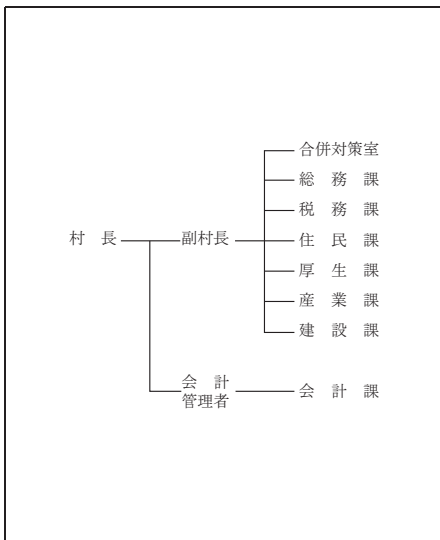

## 【職員の状況】

(1) 職員数(21.4.1現在) (人)

普通会計計	69
一般行政部門	57
特別行政部門	12
公営企業等会計計	10
合 計	79

(2) 一般行政職平均給料月額等(21.4.1現在)

一般行政職平均給料月額(百円)	3,302
平均年齢(歳)	45.4
平均経験年数(年)	24.9

【祭・行事】 田植体験ツアー(5月下旬)、ねぶた合同運行(8月4日)、稲刈り体験ツアー(9月下旬)、収穫感謝祭とシクラメン市(11月中旬)、弥生の里風揚げ大会(2月上旬)

道の駅いなかだて「弥生の里」、埋蔵文化財センター、博物館、ふれあいセンター、老人デイサービスセンター、克雪トレーニングセンター、総合案内所遊稲の館

【施策】

(1) 平成22年度主要施策 (百万円)

項 目	当初予算
東橋耐震補修事業	66
緊急雇用創出事業	12

(2) 平成22年度ユニークソフト事業 (千円)

項 目	当初予算
田植え・稲刈り体験ツアー	3,300
収穫感謝祭とシクラメン市	1,000
コミュニティ推進事業	1,000

【財政】

(1) 主な歳入歳出 (百万円、%)

区 分	22年度		21年度		20年度	
	当初	構成比	当初	構成比	決算	構成比
歳 入 計	3,388	100.0	3,339	100.0	3,913	100.0
地方税	574	16.9	586	17.6	622	15.9
地方交付税	1,556	45.9	1,535	46.0	1,795	45.9
国・県支出金	511	15.1	388	11.6	476	12.2
地方債	187	5.5	178	5.3	169	4.3
歳 出 計	3,388	100.0	3,339	100.0	3,489	100.0
義務的経費計	1,864	55.0	1,871	56.0	1,923	55.1
人件費	650	19.2	679	20.3	720	20.6
扶助費	507	15.0	425	12.7	418	12.0
公債費	707	20.9	767	23.0	785	22.5
投資的経費計	93	2.7	64	1.9	214	6.1
普通建設事業費	93	2.7	64	1.9	214	6.1
単独事業費	93	2.7	64	1.9	214	6.1

(2) 主要財政指数及び健全化判断比率(20年度) (百万円、%)

標準財政規模	2,566
財政力指数	0.285
経常収支比率	92.6
基金現在高	116
財政調整基金	93
減債基金	3
その他特定目的基金	20
地方債現在高	5,215
実質赤字比率	-(15.00)
連結実質赤字比率	-(20.00)
実質公債費比率	24.4(25.0)
将来負担比率	179.6(350.0)

( )内は早期健全化基準

(3) 公営企業等決算 (20年度)

上水道	純損益	
	有収率	%
	93.3	2
病院	純損益	
	一般病床利用率	—
下水道	純損益(実収収)	
	有収率	△ 81
	90.1	—

(4) 税収の状況(20年度) (百万円、%)

区 分	税収計	市 町 村 民 税			固 定 資 産 税				その他計
		個人	法人	計	土地	家屋	償却資産	計	
収入済額	622	218	31	249	99	151	55	305	68
(構成比)	(100.0)	(35.0)	(5.0)	(40.0)	(15.9)	(24.3)	(8.9)	(49.1)	(10.9)
徴収率	93.8	97.3	98.1	97.4	89.9	89.9	89.9	89.9	99.1

【公共施設】

(1) 公共施設整備状況 (%、m<sup>2</sup>)

道路改良率	55.3
道路舗装率	58.5
都市公園等(人口1人当たり面積)	7.0
上水道等普及率	99.5
汚水処理施設整備率	98.3

(2) 福祉・教育・文化・医療 (カ所)

福祉・教育 ※保育所は市町 町立分のみ	保育所	幼稚園	小学校	中学校
	—	—	3	1
文化 ※市町村立 分のみ	市民会館等		公民館	図書館
	1	1	—	—
	体育館	プール	陸上競技場	野球場
	1	—	—	—
医療	病院(病床数)		診療所	
	—	—	4	

※数値の出典については関係資料集を参照のこと。

【名所・旧跡・著名人】垂柳道跡(国史跡)、十一面観音像(県重文)、田空作、田澤茂(画家)、元横綱栃ノ海(大相撲)、鈴木喜代春(作家)

【名産・特産品】祝い亀、スチューベンジュース、いちご(12月～4月)

# いた やなぎ まち 板 柳 町

市町村電算コード 023817 【キャッチフレーズ】日本一の「りんごの里」づくりをめざす

	所在地 〒038-3692 板柳町大字板柳字土井239-3	木 楓	花 桔 梗	鳥 一
	電 話 (0172) 73-2111 F a x (0172) 73-2120 HPアドレス <a href="http://www.town.itayanagi.aomori.jp/">http://www.town.itayanagi.aomori.jp/</a>	姉妹都市提携 ヤキマ市 米国ワシントン州 S 47.2.3 友好都市提携 昌平区 中国北京市 H5.6.23		
首長 ふりがな たて おか いち ろう 碓 岡 一 郎 (67歳)	副 町 長 福田 幸盛	沿革		
第3期 任期23. 4. 29	議 長 安田 弘	昭30. 3. 10 合併 板柳町 小阿弥村 畑岡村 沿川村 昭31. 2. 12 境界変更 藤崎町大字下俵字東豊田、大字柏木塚字北亀田の一部		
議 員	現議員数 (1) 11	条 例 数 12	任 期 平成 24. 3. 9	昭33. 11. 1 境界変更 鶴田町大字石野、野中の一部 (字梅林、鶴住の一部を除く)
				地域指定 (農 畜 中)

(平成22年4月1日現在)

## 【概要】

(1) 人 口 (人、世帯) (2)人口動態(17.10国調) (3) 行政区域面積(21.10.1現在)

区 分	人 口	世帯数
7.10.1 (国調)	17,320	4,795
12.10.1 (国調)	16,840	4,828
17.10.1 (国調)	16,222	4,858
22.3.末 (住基)	15,515	5,378

人口密度	388.0 人/km <sup>2</sup>
人口伸率	-3.7%
0~14歳人口割合	13.0%
65歳以上人口割合	26.0%

41.81 km<sup>2</sup>

(4) 選挙人名簿登録者数(22.3.2現在)

男	女	計
5,890人	7,115人	13,005人

【産業構造】(17.10国調) (人、%)

区 分	就業人口	構 成 比
第1次産業	3,353	38.1
第2次産業	1,546	17.6
第3次産業	3,887	44.2
計(分類不能含む)	8,790	

【行政機構】

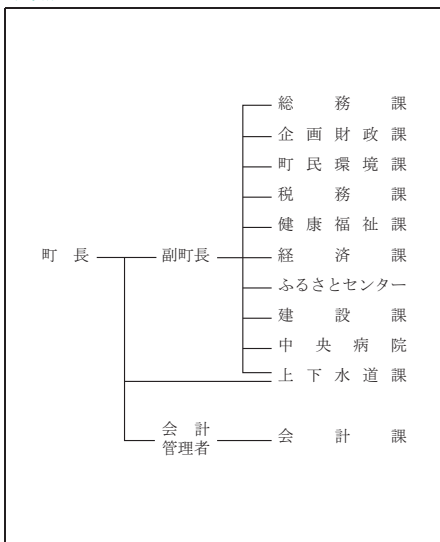

## 【職員の状況】

(1) 職員数(21.4.1現在) (人)

普通会計計	143
一般行政部門	85
特別行政部門	58
公営企業等会計計	71
合 計	214

(2) 一般行政職平均給料月額等(21.4.1現在)

一般行政職平均給料月額(百円)	3,188
平均年齢(歳)	42.9
平均経験年数(年)	22.3

【祭・行事】りんご灯まつり(8月8日~10日)、りんごの里まるかじりウォーク(10月2日曜日)、雪まつり(2月11日)

板柳町ふるさとセンター、板柳町多目的ホール「あぶる」、老人憩の家「いきいきセンター」、

【主な施設】 国民健康保険板柳中央病院

【施策】

(1) 平成22年度主要施策 (百万円)

項 目	当初予算
果樹共済加入推進事業	10
消流雪溝整備事業	24
公共下水道整備事業	159
農業集落排水事業	232

(2) 平成22年度ユニークソフト事業 (千円)

項 目	当初予算
りんごの里いたやなぎまつり開催事業	7,200
りんごの里・まるかじりウオーク開催事業	900

【財政】

(1) 主な歳入歳出 (百万円、%)

区 分	22年度		21年度		20年度	
	当初	構成比	当初	構成比	決算	構成比
歳 入 計	5,251	100.0	5,066	100.0	5,501	100.0
地方税	846	16.1	868	17.1	924	16.8
地方交付税	2,515	47.9	2,530	49.9	2,777	50.5
国・県支出金	904	17.2	685	13.5	706	12.8
地方債	383	7.3	313	6.2	189	3.4
歳 出 計	5,251	100.0	5,066	100.0	5,341	100.0
義務的経費計	2,924	55.7	2,858	56.4	2,925	54.8
人件費	1,296	24.7	1,343	26.5	1,407	26.4
扶助費	974	18.5	812	16.0	738	13.8
公債費	654	12.4	703	13.9	780	14.6
投資的経費計	79	1.5	100	2.0	101	1.9
普通建設事業費	79	1.5	100	2.0	101	1.9
単独事業費	76	1.5	97	1.9	98	1.8

(2) 主要財政指数及び健全化判断比率(20年度) (百万円、%)

標準財政規模	3,890
財政力指数	0.282
経常収支比率	91.9
基金現在高	507
財政調整基金	216
減債基金	122
その他特定目的基金	170
地方債現在高	5,466
実質赤字比率	- (15.00)
連結実質赤字比率	- (20.00)
実質公債費比率	17.5 (25.0)
将来負担比率	190.5 (350.0)

( ) 内は早期健全化基準

(3) 公営企業等決算 (20年度) (百万円、%)

上水道	純損益	18
	有収率	93.5
病院	純損益	△ 96
	一般病床利用率	57.4
下水道	純損益(実収収支)	△ 21.0
	有収率	89.4 96.6

(下水道の項目、上段は法産、下段は法非産)

(4) 税収の状況(20年度) (百万円、%)

区 分	税収計	市 町 村 民 税			固 定 資 産 税				その他計
		個人	法人	計	土地	家屋	償却資産	計	
収入済額	924	357	34	391	127	240	38	405	128
(構成比)	(100.0)	(38.6)	(3.7)	(42.3)	(13.7)	(26.0)	(4.1)	(43.8)	(13.9)
徴収率	82.1	89.4	95.8	89.9	71.7	73.1	71.6	72.5	96.8

【公共施設】

(1) 公共施設整備状況 (%、m<sup>2</sup>)

道路改良率	49.4
道路舗装率	58.7
都市公園等(人口1人当たり面積)	5.8
上水道等普及率	97.0
汚水処理施設整備率	68.3

(2) 福祉・教育・文化・医療 (カ所)

福祉・教育 ※保育所は市町 町立分のみ	保育所	幼稚園	小学校	中学校
	1	1	4	1
文化 ※市町村立 分のみ	市民会館等	公民館	図書館	
	2	1	1	
医療	体育館	プール	陸上競技場	野球場
	2	2	0	1
	病院(病床数)		診療所	
	1 (87)		13	

※数値の出典については関係資料集を参照のこと。

【名産・特産品】 りんご(9月上旬～11月中旬)、りんご加工品(ジュース、ジャム、ドレッシング、ソース、ケチャップ、ファイバークッキー、ジュレ)、りんご樹皮細工、りんご草木染め、板柳焼

【名所・旧跡・著名人】 県下一高い高架配水塔、古館城址、海蔵神社、工藤忠久旧跡、旧藤州国皇帝の待衛長生家、皇帝の巻、桜錦大相撲、高盛(同)、松山忠三(水彩画家)、富士加代子陸上選手

# つるたまち 鶴田町

市町村電算コード 023841 【キャッチフレーズ】鶴と国際交流の里

	所在地 〒038-3595 鶴田町大字鶴田字早瀬200-1	木 黒松	花 りんごの花	鳥 丹頂鶴
	電 話 (0173) 22-2111 F a x (0173) 22-6007 HPアドレス <a href="http://www.net.pref.aomori.jp/tsuruta/">http://www.net.pref.aomori.jp/tsuruta/</a>	姉妹都市提携 アメリカ合衆国オレゴン州フッドリバー市(S 52. 7. 27)		
首長 な かの 中野 肇 司 (80歳)	副 町 長 山本 一郎	沿革		
第9期 任期22. 8. 20	議 長 出町 豊	昭30. 3. 1 合併 鶴田町 梅沢村 六郷村 水元村 昭31. 11. 1 境界変更 五所川原市大字中泉梅田(字 燕口の一部を除く)		
議 員	現議員数 (0)	条 定 数 12	任 期 平成 24. 2. 29	昭33. 11. 1 境界変更 板柳町大字石野、野中の一部 (字梅林、鶴住の一部を除く)
				地域指定 農 畜 中

(平成22年4月1日現在)

## 【概要】

(1) 人 口 (人、世帯) (2)人口動態(17.10国調) (3) 行政区域名積(21.10.1現在)

区 分	人 口	世帯数
7.10.1 (国調)	16,126	4,334
12.10.1 (国調)	15,795	4,396
17.10.1 (国調)	15,218	4,394
22.3.末 (住基)	14,495	5,196

人口密度	328.1人/km <sup>2</sup>
人口伸率	-3.7%
0~14歳人口割合	13.6%
65歳以上人口割合	26.8%

46.40 km<sup>2</sup>

(4) 選挙人名簿登録者数(22.3.2現在)

男	女	計
5,560人	6,499人	12,059人

【産業構造】(17.10国調) (人、%)

区 分	就業人口	構 成 比
第1次産業	3,036	39.1
第2次産業	1,455	18.7
第3次産業	3,272	42.1
計(分類不能分含む)	7,770	

【行政機構】

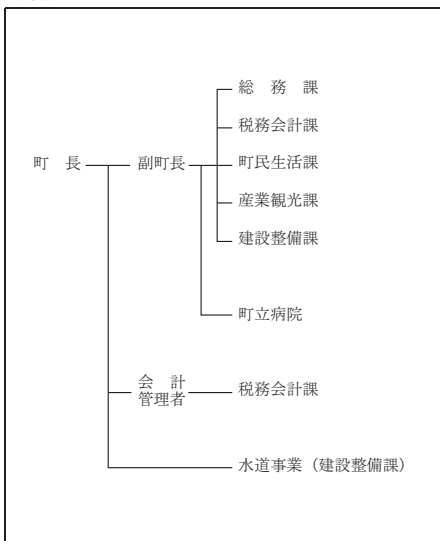

## 【職員の状況】

(1) 職員数(21.4.1現在) (人)

普 通 会 計 計	103
一 般 行 政 部 門	83
特 別 行 政 部 門	20
公 営 企 業 等 会 計 計	66
合 計	169

(2) 一般行政職平均給料月額等(21.4.1現在)

一般行政職平均給料月額(百円)	3,403
平均年齢(歳)	44.6
平均経験年数(年)	24.3

【祭・行事】津軽富士見桜まつり(5月3日~5日)、町民ふれあいスポーツフェスティバル(8月上旬)、つるたまつり(8月14日~16日)、町民文化祭(11月中旬)、いのちのまつり(11月中旬)



【主な施設】

【施策】

(1) 平成22年度主要施策 (百万円)

項 目	当初予算
公共下水道整備事業	125
水元地区農業集落排水事業	219

(2) 平成22年度ユニークソフト事業 (千円)

項 目	当初予算
児童育成支援金	18,200
長寿祝金	13,400
朝ごはん推進事業	46
外国青年による津軽弁大会	303
鶴の里健康づくり推進大会	2,513

【財政】

(1) 主な歳入歳出 (百万円、%)

区 分	22年度		21年度		20年度	
	当初	構成比	当初	構成比	決算	構成比
歳 入 計	5,383	100.0	5,226	100.0	5,616	100.0
地方税	789	14.7	818	15.7	860	15.3
地方交付税	2,820	52.4	2,732	52.3	2,868	51.1
国・県支出金	911	16.9	732	14.0	923	16.4
地方債	305	5.7	329	6.3	278	5.0
歳 出 計	5,383	100.0	5,226	100.0	5,350	100.0
義務的経費計	2,661	49.4	2,569	49.2	2,476	46.3
人件費	994	18.5	1,020	19.5	976	18.2
扶助費	953	17.7	800	15.3	768	14.4
公債費	714	13.3	750	14.3	733	13.7
投資的経費計	142	2.6	131	2.5	168	3.1
普通建設事業費	142	2.6	131	2.5	168	3.1
単独事業費	138	2.6	75	1.4	150	2.8

(2) 主要財政指数及び健全化判断比率(20年度) (百万円、%)

標準財政規模	3,798
財政力指数	0.256
経常収支比率	99.1
基金現在高	151
財政調整基金	138
減債基金	1
その他特定目的基金	12
地方債現在高	5,943

実質赤字比率	- (15.00)
連結実質赤字比率	- (20.00)
実質公債費比率	17.6 (25.0)
将来負担比率	181.7 (350.0)

( ) 内は早期健全化基準

(3) 公営企業等決算 (20年度)

上水道	純損益	
	有収率	%
有収率	92.2	27
病院	純損益	
	△	98
下水道	一般病床利用率	
	63.6	
有収率	純損益(実収収)	
	△	148
有収率	80.2	

(4) 税収の状況(20年度) (百万円、%)

区 分	税収計	市 町 村 民 税			固 定 資 産 税				その他計
		個人	法人	計	土地	家屋	償却資産	計	
収入済額	860	309	25	334	105	193	77	375	151
(構成比)	(100.0)	(35.9)	(2.9)	(38.8)	(12.2)	(22.4)	(9.0)	(43.6)	(17.6)
徴収率	89.1	93.0	96.4	93.2	83.0	83.0	83.0	83.0	97.2

【公共施設】

(1) 公共施設整備状況 (%、m<sup>2</sup>)

道路改良率	82.1
道路舗装率	57.5
都市公園等(人口1人当たり面積)	11.5
上水道等普及率	98.8
汚水処理施設整備率	77.3

(2) 福祉・教育・文化・医療 (カ所)

福祉・教育 ※保育所は市町 町立分のみ	保育所	幼稚園	小学校	中学校
	1	1	6	1
文化 ※市町町立 分のみ	市民会館等		公民館	図書館
	0	1		0
	体育館	プール	陸上競技場	野球場
	3	1	0	0
医療	病院(病床数)		診療所	
	1	(100)		6

※数値の出典については関係資料集を参照のこと。

【名産・特産品】 鶴の恩返し(純米吟醸酒)、鶴の舞里(りんごジュース)、丹頂のささやき(スチューベンワイン)、丹頂の微笑(スチューベンジュース)、鶴の輝き(減農薬減化学肥料栽培米)

# なか どり まち 中 泊 町

市町村電算コード 023876

【キャッチフレーズ】大地と恵みと海の幸、心ひとつに希望の町

	所在地 〒037-0392 中泊町大字中里字亀山434-1	木 ヒバ	花 菊	鳥 ツバメ
	電 話 (0173) 57-2111 F a x (0173) 57-3849 HPアドレス http://www.town.nakadomari.lg.jp	姉妹都市提携 宮崎県須木村（現小林市）H13. 11. 11		
首長 ぶりがな おのしゅんいつ 小野 俊逸 (67歳)	副 町 長 一	沿革 昭30. 3. 1 合併（中里町、内湯村、武田村） 昭41. 12. 1 境界変更（稲垣村大字下繁田の一部） 平17. 3. 28 中里町と小泊村が合併し中泊町となる		
第2期 任期25. 4. 23	議 長 野上 憲幸	地域指定 過 辺 農 平		
議 員	現議員数 (1) 20	条 例 定 数 [15] 20	任 期 平成 23. 1. 15	

(平成22年4月1日現在)

## 【概要】

### (1) 人 口 (人、世帯)

区 分	人 口	世帯数
7. 10. 1 (国調)	15,998	4,485
12. 10. 1 (国調)	15,325	4,589
17. 10. 1 (国調)	14,184	4,476
22. 3. 末 (住基)	13,548	5,159

### (2)人口動態(17. 10国調)

人口密度	65. 6人/km <sup>2</sup>
人口伸率	-7. 4%
0~14歳人口割合	11. 9%
65歳以上人口割合	28. 7%

### (3) 行政区城面積(21. 10. 1現在)

216. 33 km <sup>2</sup>
-------------------------

### (4) 選挙人名簿登録者数(22. 3. 2現在)

男	女	計
5,439人	6,262人	11,701人

## 【産業構造】(17. 10国調)

(人、%)

区 分	就業人口	構 成 比
第1次産業	1,520	26. 3
第2次産業	1,745	30. 2
第3次産業	2,517	43. 5
計(分類不能分含む)	5,787	

## 【行政機構】

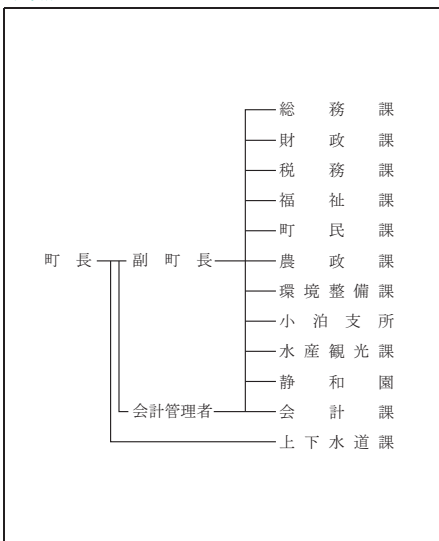

## 【職員の状況】

### (1) 職員数(21. 4. 1現在)

(人)

普通会計計	165
一般行政部門	133
特別行政部門	32
公営企業等会計計	47
合 計	212

### (2) 一般行政職平均給料月額等(21. 4. 1現在)

一般行政職平均給料月額(百円)	3,447
平均年齢(歳)	46. 8
平均経験年数(年)	26. 3

【祭・行事】今泉賽の河原例大祭(6月23日)、ほたるまつり(7月初~中旬)、RABビーチサッカー青森県大会 in ことまり(7月18・19日)、富野猿賀神社例大祭(旧暦8月14日~16日)、なかどりまつり(8月中旬)

運動公園、森林公園、砂防愛ランド(キャンプ場)、パルナス(文化センター・図書館・博物館)、地域特産物直売所「ビュー」、

【主な施設】 ふれあいセンター(宿泊所)、不老長寿の徐福像、道の駅「こどもり」、折隈内オートキャンプ場、小説「津軽」の俊記念館

【施策】

(1) 平成22年度主要施策 (百万円)

項 目	当初予算
循環型社会形成推進地域計画事業	45
町道192号線改良事業	19
県営高根地区漏水防除事業	39
町道14号線改良事業	40
小泊中学校1号線方面保護事業	40

(2) 平成22年度ユニークソフト事業 (千円)

項 目	当初予算
合併5周年記念式典事業	1,281
中泊町地域観光力向上事業	5,090
なかどまりまつり開催事業	3,000
児童育成支援事業	1,930
放課後子ども教室開催事業	3,022

【財政】

(1) 主な歳入歳出 (百万円、%)

区 分	22年度 当初	構成比	21年度 当初	構成比	20年度	
					決算	構成比
歳 入 計	6,651	100.0	6,173	100.0	7,737	100.0
地方税	739	11.1	743	12.0	776	10.0
地方交付税	3,240	48.7	3,647	59.1	3,959	51.2
国・県支出金	1,032	15.5	589	9.5	1,168	15.1
地方債	1,027	15.4	624	10.1	1,046	13.5
歳 出 計	6,651	100.0	6,173	100.0	7,393	100.0
義務的経費計	3,395	51.0	3,419	55.4	3,563	48.2
人件費	1,427	21.5	1,467	23.8	1,467	19.8
扶助費	584	8.8	433	7.0	463	6.3
公債費	1,384	20.8	1,519	24.6	1,633	22.1
投資的経費計	311	4.7	221	3.6	1,061	14.4
普通建設事業費	311	4.7	221	3.6	1,061	14.4
単独事業費	195	2.9	181	2.9	920	12.4

(2) 主要財政指数及び健全化判断  
比率(20年度) (百万円、%)

標準財政規模	4,893
財政力指数	0.212
経常収支比率	93.3
基金現在高	998
財政調整基金	143
減債基金	8
その他特定目的基金	847
地方債現在高	11,689
実質赤字比率	-(15.00)
連結実質赤字比率	4.45(20.00)
実質公債費比率	18.9(25.0)
将来負担比率	173.8(350.0)

( )内は早期健全化基準

(3) 公営企業等決算 (20年度)

(百万円、%)

上水道	純損益	29
	有収率	93.3
病院	純損益	-
	一般病床利用率	-
下水道	純損益(実収収支)	1
	有収率	64.0

(4) 税収の状況(20年度) (百万円、%)

区 分	税収計	市 町 村 民 税			固 定 資 産 税				その他計
		個人	法人	計	土地	家屋	償却資産	計	
収入済額	776	273	25	298	111	160	55	326	152
(構成比)	(100.0)	(35.2)	(3.2)	(38.4)	(14.3)	(20.6)	(7.1)	(42.0)	(19.6)
徴収率	83.2	85.2	91.1	85.7	76.2	76.3	76.2	76.2	97.0

【公共施設】

(1) 公共施設整備状況 (%、m<sup>2</sup>)

道路改良率	23.6
道路舗装率	40.5
都市公園等(人口1人当たり面積)	24.5
上水道等普及率	99.3
汚水処理施設整備率	14.8

(2) 福祉・教育・文化・医療 (カ所)

福祉・教育 ※保育所は市 町村立分のみ	保育所	3	幼稚園	1	小学校	4	中学校	2
	市民会館等	2	公民館	3	図書館	1		
文化 ※市町村立 分のみ	体育館	1	プール	1	陸上競技場	1	野球場	2
	医療	病院(病床数)		-	診療所		12	

※数値の出典については関係資料集を参照のこと。

【名産・特産品】 ブルーベリー(ジャム、ジュースなど)、ハトムギ(中里在来種)、と漬、ヒノキチオール製品(アスナオール、入浴剤など)、イカロール、イカ沖漬、徐福ドリンク、徐福そば、海峽メバル、活イカ

【名所・旧跡・著名人】 中里城跡中跡公園、森林公園、七平展望台、十三湖岸公園、不動の滝、津軽十三観音霊場、十四・十五・十六、権現崎、童泊ライン眺歌台、七ツ滝、マリナーパーク

# のへじま 野辺地町

市町村電算コード 024015 【キャッチフレーズ】心うるおう北の町

	所在地 〒039-3131野辺地町字野辺地123-1	木 さくら	花 はまなす	鳥 かもめ
	電 話 (0175) 64-2111 F a x (0175) 64-9594 HPアドレス <a href="http://www.town.noheji.aomori.jp/">http://www.town.noheji.aomori.jp/</a>	姉妹都市提携 埼玉県菖蒲町（現久喜市） H9. 8. 28		
首長 ふりがな かめだみちたか 亀田道隆 (67歳)	副 町 長 金澤 年男	沿革 明30. 8. 27町制施行		
第2期 任期23. 10. 26	議 長 上野 定治			
議 員	現議員数 (0) 14	条 例 定 数 14	任 期 平成 23. 4. 30	地域指定 過 辺 農 都 特 平

(平成22年4月1日現在)

## 【概要】

(1) 人 口 (人、世帯) (2)人口動態(17.10国調) (3) 行政区域名面積(21.10.1現在)

区 分	人 口	世帯数
7.10.1 (国調)	15,969	5,665
12.10.1 (国調)	16,012	6,057
17.10.1 (国調)	15,218	5,880
22.3.末 (住基)	14,915	6,481

人口密度	186.5人/km <sup>2</sup>
人口伸率	-5.0%
0~14歳人口割合	12.6%
65歳以上人口割合	25.3%

81.61 km <sup>2</sup>		
(4) 選挙人名簿登録者数(22.3.2現在)		
男	女	計
5,887人	6,783人	12,670人

【産業構造】(17.10国調) (人、%)

区 分	就業人口	構 成 比
第1次産業	595	8.3
第2次産業	1,950	27.1
第3次産業	4,631	64.5
計(分類不能分含む)	7,184	

【行政機構】

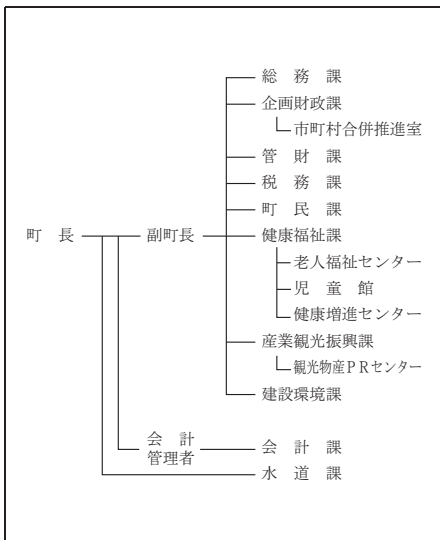

## 【職員の状況】

(1) 職員数(21.4.1現在) (人)

普通会計計	104
一般行政部門	81
特別行政部門	23
公営企業等会計計	18
合 計	122

(2) 一般行政職平均給料月額等(21.4.1現在)

一般行政職平均給料月額(百円)	3,579
平均年齢(歳)	48.4
平均経験年数(年)	28.3

【祭・行事】春まつり(4月下旬~5月下旬)、のへじ祇園まつり(8月中旬)、のへじ常夜燈フェスタ(7月下旬)、ずっぱど・わかど・あぎんど祭り(10月中旬)、郷土の味を楽しむ会(11月中旬)

観光物産PRセンター、柴崎地区健康レクリエーション施設、十ヶヶ浦海水浴場、まかど温泉スキー

【主な施設】 場、サンビレッジのへじ(屋内温水プール)、フィッシングパークのへじ

【施策】

(1) 平成22年度主要施策 (百万円)

項	目	当初予算
防災行政無線整備事業		117
町道改良・舗装新設事業		56
健康増進センター太陽光発電設備導入事業		33
小学校(若葉小・馬門小)耐震診断事業		11
観光物産PRセンター展示室改修事業		10

(2) 平成22年度ユニークソフト事業 (千円)

項	目	当初予算
中心商店街交流にぎわいサロン設置事業		7,268
かわらけつめい研究開発事業		6,299
小学生エネルギー教室		1,998
「ふれあい教育の日」推進事業		289
ハッチョウトンボ保護費		197

【財政】

(1) 主な歳入歳出 (百万円、%)

区 分	22年度 当初	構成比	21年度 当初	構成比	20年度 決算	
					決算	構成比
歳 入 計	5,527	100.0	5,323	100.0	5,195	100.0
地方税	1,269	23.0	1,285	24.1	1,239	23.8
地方交付税	2,040	36.9	1,910	35.9	2,077	40.0
国・県支出金	1,123	20.3	920	17.3	857	16.5
地方債	643	11.6	689	12.9	449	8.6
歳 出 計	5,527	100.0	5,323	100.0	5,072	100.0
義務的経費計	2,358	42.7	2,202	41.4	2,140	42.2
人件費	1,095	19.8	1,100	20.7	1,113	21.9
扶助費	907	16.4	753	14.2	682	13.4
公債費	356	6.4	349	6.6	345	6.8
投資的経費計	312	5.6	420	7.9	220	4.3
普通建設事業費	312	5.6	420	7.9	188	3.7
単独事業費	265	4.8	407	7.6	185	3.6

(2) 主要財政指数及び健全化判断比率(20年度) (百万円、%)

標準財政規模	3,577
財政力指数	0.404
経常収支比率	95.3
基金現在高	117
財政調整基金	81
減債基金	1
その他特定目的基金	35
地方債現在高	3,699
実質赤字比率	-(15.00)
連結実質赤字比率	-(20.00)
実質公債費比率	11.1(25.0)
将来負担比率	115.4(350.0)

( )内は早期健全化基準

(3) 公営企業等決算(20年度)

(百万円、%)

上水道	純損益	4
	有収率	70.7
病院	純損益	-
	一般病床利用率	-
下水道	純損益(実収収支)	0
	有収率	-

(4) 税収の状況(20年度) (百万円、%)

区 分	税収計	市 町 村 民 税			固 定 資 産 税				その他計
		個人	法人	計	土地	家屋	償却資産	計	
収入済額	1,239	471	72	543	145	298	107	550	146
(構成比)	(100.0)	(38.0)	(5.8)	(43.8)	(11.7)	(24.1)	(8.6)	(44.4)	(11.8)
徴収率	85.0	88.0	96.3	89.0	78.6	78.6	78.6	78.6	98.3

【公共施設】

(1) 公共施設整備状況 (%、m<sup>2</sup>)

道路改良率	38.9
道路舗装率	50.2
都市公園等(人口1人当たり面積)	17.2
上水道等普及率	99.2
汚水処理施設整備率	0.7

(2) 福祉・教育・文化・医療 (カ所)

福祉・教育 ※保育所は市町 町立分のみ	保育所 3	幼稚園 2	小学校 3	中学校 1
文化 ※市町町立 分のみ	市民会館等 0	公民館 2	図書館 1	
	体育館 2	プール 1	陸上競技場 1	野球場 2
医療	病院(病床数) 1(228)		診療所 15	

※数値の出典については関係資料集を参照のこと。

【名産・特産品】 こかぶ、ながいも、ホタテ、トゲクリガニ、ナマコ、かわらけつめい製品(けつめい茶、茶がゆ、かわらけつめい茶あいす)

【名所・旧跡・著名人】 愛宕公園、浜町の常夜燈、藩境塚、野辺地戦争戦死者の墓所、一里塚、日本最古の鉄道防雪林、馬門温泉、烏帽子岳

# しちのへまち 七戸町

市町村電算コード 024023

【キャッチフレーズ】潤いと彩りあふれる田園文化都市をめざして

	所在地 〒039-2792 七戸町字森ノ上131-4	木 いちよう	花 つつじ	鳥 キジ
	電話 (0176) 68-2111 F a x (0176) 68-2804 HPアドレス http://www.town.shichinohe.aomori.jp	姉妹都市提携 —		
首長 ふりがな こまた つとむ 小艾 勉 (61歳)	副 町 長 大平 均	沿革 平17. 3. 31 合併 (七戸町・天間林村)		
第2期 任期25. 4. 23	議 長 田中 正樹			
議 員	現議員数 (1) 17	条 例 定 数 [16] 18	任 期 平成 23. 4. 21	地域指定 過 辺 接 農 都

(平成22年4月1日現在)

## 【概要】

### (1) 人 口 (人、世帯)

区 分	人 口	世帯数
7. 10. 1 (国調)	20, 209	5, 781
12. 10. 1 (国調)	19, 357	5, 938
17. 10. 1 (国調)	18, 471	5, 823
22. 3. 末 (住基)	17, 920	6, 771

### (2)人口動態(17. 10国調)

人口密度	54. 8 人/k㎡
人口伸率	-4. 6 %
0～14歳人口割合	12. 5 %
65歳以上人口割合	26. 5 %

### (3) 行政区域名積(21. 10. 1現在)

337. 23 k㎡
------------

### (4) 選挙人名簿登録者数(22. 3. 2現在)

男	女	計
7, 235人	7, 939人	15, 174人

## 【産業構造】(17. 10国調)

(人、%)

区 分	就業人口	構 成 比
第1次産業	1, 857	20. 5
第2次産業	2, 252	24. 8
第3次産業	4, 966	54. 7
計(分類不能分含む)	9, 079	

## 【行政機構】

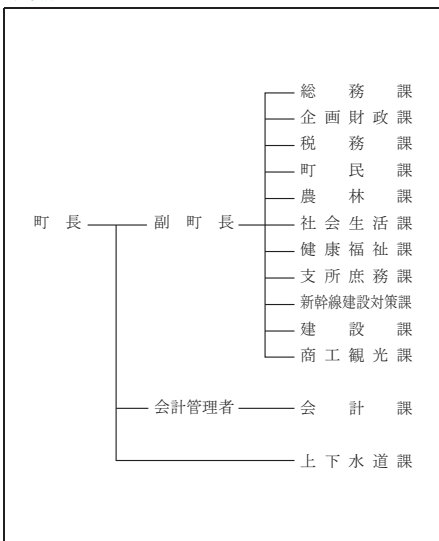

## 【職員の状況】

### (1) 職員数(21. 4. 1現在)

(人)

普通会計計	193
一般行政部門	150
特別行政部門	43
公営企業等会計計	18
合 計	211

### (2) 一般行政職平均給料月額等(21. 4. 1現在)

一般行政職平均給料月額(百円)	3, 514
平均年齢(歳)	45. 4
平均経験年数(年)	25. 1

【祭・行事】しちのへ春まつり(4月下旬～5月下旬)、しちのへ夏まつり(8月15日)、しちのへ秋まつり(9月上旬)、産業文化健康まつり(11月上旬)、ホワイトバトル(2月6日)、旧正まける日(2月中旬)

東北新幹線七戸十和田駅、鷹山宇一記念美術館、ローズガーデン、七戸町文化村(道の駅しちのへ)、

【主な施設】 中央公園(屋内スポーツセンター、ふれあいセンター)

【施策】

(1) 平成22年度主要施策 (百万円)

項 目	当初予算
東北新幹線七戸十和田駅周辺整備事業	841
観光交流センター建築工事	365
業務系システム構築事業	95

(2) 平成22年度ユニークソフト事業 (千円)

項 目	当初予算
東北新幹線七戸十和田駅開業PR事業	18,500
しちのへ夏まつり	4,000
ホワイトバトル(雪合戦大会)	2,300
中央商店街イベント事業	2,892

【財政】

(1) 主な歳入歳出 (百万円、%)

区 分	22年度		21年度		20年度	
	当初	構成比	当初	構成比	決算	構成比
歳 入 計	9,568	100.0	10,150	100.0	10,134	100.0
地方税	1,242	13.0	1,257	12.4	1,323	13.1
地方交付税	4,590	48.0	4,356	42.9	4,575	45.1
国・県支出金	1,552	16.2	1,957	19.3	2,115	20.9
地方債	1,272	13.3	1,508	14.9	1,040	10.3
歳 出 計	9,568	100.0	10,150	100.0	9,756	100.0
義務的経費計	4,413	46.1	4,264	42.0	4,152	42.6
人件費	1,692	17.7	1,783	17.6	1,849	19.0
扶助費	1,173	12.3	993	9.8	880	9.0
公債費	1,548	16.2	1,489	14.7	1,423	14.6
投資的経費計	1,557	16.3	2,342	23.1	2,154	22.1
普通建設事業費	1,556	16.3	2,341	23.1	1,988	20.4
単独事業費	365	3.8	316	3.1	1,146	11.7

(2) 主要財政指数及び健全化判断比率(20年度) (百万円、%)

標準財政規模	6,304
財政力指数	0.280
経常収支比率	99.6
基金現在高	2,312
財政調整基金	734
減債基金	247
その他特定目的基金	1,331
地方債現在高	12,555
実質赤字比率	-(14.31)
連結実質赤字比率	-(19.31)
実質公債費比率	17.2(25.0)
将来負担比率	153.9(350.0)

( )内は早期健全化基準

(3) 公営企業等決算(20年度) (百万円、%)

上水道	純損益	48
	有収率	76.8
病院	純損益	-
	一般病床利用率	-
下水道	純損益(実質収支)	0
	有収率	93.3

(4) 税収の状況(20年度) (百万円、%)

区 分	税収計	市 町 村 民 税			固 定 資 産 税				その他計
		個人	法人	計	土地	家屋	償却資産	計	
収入済額	1,323	468	62	530	183	301	151	635	158
(構成比)	(100.0)	(35.4)	(4.7)	(40.1)	(13.8)	(22.8)	(11.4)	(48.0)	(11.9)
徴収率	88.8	93.7	97.2	94.1	83.3	83.4	83.4	83.3	96.5

【公共施設】

(1) 公共施設整備状況 (%、m<sup>2</sup>)

道路改良率	51.6
道路舗装率	54.9
都市公園等(人口1人当たり面積)	25.7
上水道等普及率	98.0
汚水処理施設整備率	28.5

(2) 福祉・教育・文化・医療 (カ所)

福祉・教育 ※保育所は市町 町立分のみ	保育所	1	幼稚園	1	小学校	4	中学校	3
	市民会館等	-	公民館	2	図書館	1		
文化 ※市町町立 分のみ	体育館	4	プール	2	陸上競技場	1	野球場	2
	医療	病院(病床数)	1(160)	診療所	13			

※数値の典拠については関係資料集を参照のこと。

【名産・特産品】 駒まんじゅう、そば、ながいも、南部せんべい、お酒、マイルドにんにく、アピオス、山の芋、熟成にんにく、みよこ米

【名所・旧跡】 著名人 七戸城跡 国指定、天王神社 ツツシ、鷹山宇一(洋画家、横哲夫医者)、国史跡 ツツシ貝塚、県史跡 一里塚、花松神社、天間館神社(ウモリ)、友綱親方(大相撲)

# ろく のへ まち 六 戸 町

市町村電算コード 024058 【キャッチフレーズ】 いま六戸 未来を予感

	所在地 〒039-2392 六戸町大字犬落瀬字前谷地60	木 楓	花 やまざくら	鳥 ひばり
	電 話 (0176) 55-3111 F a x (0176) 55-3112 HPアドレス http://www.town.rokunohe.aomori.jp	姉妹都市提携 —		
首長 ふりがな よしだ ゆたか 吉田 豊 (60歳)	副 町 長 —	沿革 昭32.10.1 町制施行		
第4期 任期24. 1. 27	議 長 田中 敏雄			
議 員	現議員数 (0)	条 例 定 数	任 期	地域指定 (農 畜)
	11	12	平成 23. 4. 30	

(平成22年4月1日現在)

## 【概要】

(1) 人 口 (人、世帯) (2)人口動態(17.10国調) (3) 行政区域名面積(21.10.1現在)

区 分	人 口	世帯数
7.10.1 (国調)	10,523	2,893
12.10.1 (国調)	10,481	3,042
17.10.1 (国調)	10,430	3,231
22.3.末 (住基)	10,664	3,826

人口密度	124.1 人/k㎡
人口伸率	-0.5%
0~14歳人口割合	13.2%
65歳以上人口割合	26.4%

84.06 k㎡
----------

(4) 選挙人名簿登録者数(22.3.2現在)

男	女	計
4,258人	4,602人	8,860人

【産業構造】(17.10国調) (人、%)

区 分	就業人口	構 成 比
第1次産業	1,414	25.6
第2次産業	1,479	26.7
第3次産業	2,635	47.6
計(分類不能分含む)	5,532	

【行政機構】

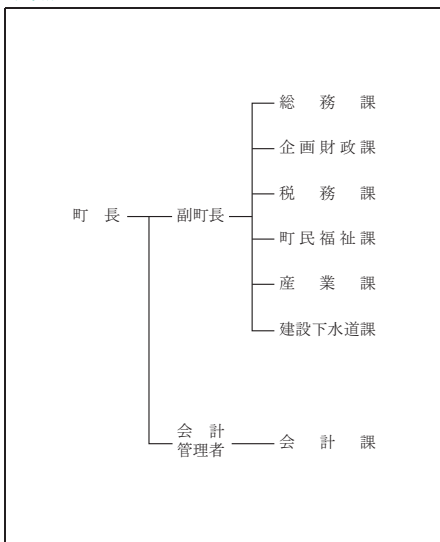

## 【職員の状況】

(1) 職員数(21.4.1現在) (人)

普通会計計	79
一般行政部門	65
特別行政部門	14
公営企業等会計計	41
合 計	120

(2) 一般行政職平均給料月額等(21.4.1現在)

一般行政職平均給料月額(百円)	2,969
平均年齢(歳)	38.9
平均経験年数(年)	17.7

【祭・行事】 春まつり(4月下旬~5月上旬)、秋まつり(9月上旬)、メイプルタウンフェスタ(11月上旬)



道の駅ろくのへ(メイプルふれあいセンター)、総合運動公園、むつみ河川公園、サテライト六戸(場外

【主な施設】 車券場)、十和田国際カントリークラブ

【施策】

(1) 平成22年度主要施策 (百万円)

項	目	当初予算
公営住宅建設事業		132
開知小学校校内整備事業		72
六戸小学校耐震補強事業		7
野球場電光掲示板設置事業		70
こども医療費助成事業		15

(2) 平成22年度ユニークソフト事業 (千円)

項	目	当初予算
若年者定住促進家賃補助事業		2,400
黒毛和種繁殖雌牛導入事業		6,471
メイプルタウンフェスタ(祭囃子太鼓競演会含む)		7,600
妊婦健康健診拡充(14回)事業		6,968
特定健康健診負担金無料化		772

【財政】

(1) 主な歳入歳出 (百万円、%)

区 分	22年度		21年度		20年度	
	当初	構成比	当初	構成比	決算	構成比
歳 入 計	4,540	100.0	4,898	100.0	5,078	100.0
地方税	896	19.7	919	18.8	980	19.3
地方交付税	1,921	42.3	1,871	38.2	2,056	40.5
国・県支出金	711	15.7	712	14.5	902	17.8
地方債	315	6.9	721	14.7	571	11.3
歳 出 計	4,540	100.0	4,898	100.0	4,914	100.0
義務的経費計	1,945	42.8	1,879	38.4	1,861	37.9
人件費	736	16.2	743	15.2	736	15.0
扶助費	599	13.2	506	10.3	501	10.2
公債費	609	13.4	630	12.9	624	12.7
投資的経費計	525	11.6	1,088	22.2	1,022	20.8
普通建設事業費	524	11.6	1,087	22.2	1,022	20.8
単独事業費	393	8.6	454	9.3	499	10.2

(2) 主要財政指数及び健全化判断比率(20年度) (百万円、%)

標準財政規模	3,262
財政力指数	0.344
経常収支比率	86.9
基金現在高	1,941
財政調整基金	223
減債基金	1,245
その他特定目的基金	473
地方債現在高	6,122
実質赤字比率	-(15.00)
連結実質赤字比率	-(20.00)
実質公債費比率	13.8(25.0)
将来負担比率	115.1(350.0)

( ) 内は早期健全化基準

(3) 公営企業等決算(20年度) (百万円、%)

上水道	純損益	-
	有収率	-
病院	純損益	11
	一般病床利用率	66.6
下水道	純損益(実収収支)	0
	有収率	95.3

(4) 税収の状況(20年度) (百万円、%)

区 分	税収計	市 町 村 民 税			固 定 資 産 税				その他計
		個人	法人	計	土地	家屋	償却資産	計	
収入済額	980	301	34	335	202	251	78	531	114
(構成比)	(100.0)	(30.7)	(3.5)	(34.2)	(20.6)	(25.6)	(8.0)	(54.2)	(11.6)
徴収率	87.2	94.1	95.3	94.3	73.0	85.4	93.9	81.2	99.6

【公共施設】

(1) 公共施設整備状況 (%、m<sup>2</sup>)

道路改良率	48.1
道路舗装率	46.7
都市公園等(人口1人当たり面積)	45.6
上水道等普及率	86.5
汚水処理施設整備率	73.0

(2) 福祉・教育・文化・医療 (カ所)

福祉・教育 ※保育所は市町 町立分のみ	保育所	幼稚園	小学校	中学校
	-	2	3	2
文化 ※市町村立 分のみ	市民会館等	公民館	図書館	
	1	3	1	
医療	体育館	プール	陸上競技場	野球場
	1	1	1	2
	病院(病床数)	診療所		
	1(30)	8		

※数値の出典については関係資料集を参照のこと。

【名産・特産品】 ごぼう、長いも、大玉にんにく、黒にんにく、野菜ドーナツ、地鶏(シャモロック)、野菜(ながいも、にんにく、ごぼう)焼酎

【名所・旧跡・著名人】 古牧温泉青森屋、館野公園(二千本の山桜)、大西ハープ農園(五〇種のハープ)

# よこはま まち 横 浜 町

市町村電算コード 024066

【キャッチフレーズ】 山海の恵みふれあいの里横浜町

	所在地 〒039-4145 横浜町字寺下35番地	木 つきげやき	花 なの花	鳥 浜チドリ
	電 話 (0175) 78-2111 F a x (0175) 78-2118 HPアドレス http://www.yokohama.e-shimokita.jp/	姉妹都市提携		魚 横浜なまこ
首長 ふりがな の ぎか 野 坂 充 (59歳)		副 町 長 新渡 喜広		沿革 昭31.11.15 境界変更 六ヶ所村大字尾敷の一部 昭33.4.1 町制施行
第 期	任期24. 12. 11	議 長 橋本 光榮		
議 員	現議員数 (0) 10	条 例 定 数 10	任 期 平成 23. 4. 29	地域指定 過 辺 畿 農 平

(平成22年4月1日現在)

## 【概要】

### (1) 人 口

(人、世帯)

区 分	人 口	世帯数
7.10.1 (国調)	5,806	1,884
12.10.1 (国調)	5,508	1,888
17.10.1 (国調)	5,097	1,872
22.3.末 (住基)	5,191	2,080

### (2)人口動態(17.10国調)

人口密度	40.3人/km <sup>2</sup>
人口伸率	-7.5%
0~14歳人口割合	13.0%
65歳以上人口割合	28.4%

### (3) 行政区城面積(21.10.1現在)

126.55 km<sup>2</sup>

### (4) 選挙人名簿登録者数(22.3.2現在)

男	女	計
2,142人	2,232人	4,374人

## 【産業構造】(17.10国調)

(人、%)

区 分	就業人口	構 成 比
第1次産業	738	29.2
第2次産業	731	28.9
第3次産業	1,044	41.3
計(分類不能分含む)	2,527	

## 【行政機構】

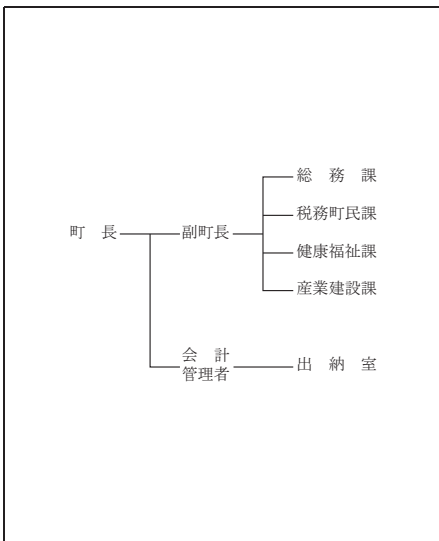

## 【職員の状況】

### (1) 職員数(21.4.1現在)

(人)

普通会計計	71
一般行政部門	60
特別行政部門	11
公営企業等会計計	7
合 計	78

### (2) 一般行政職平均給料月額等(21.4.1現在)

一般行政職平均給料月額(百円)	3,386
平均年齢(歳)	45.3
平均経験年数(年)	24.2

【祭・行事】 菜の花フェスティバル(5月第3日曜日)、ホテル&湧き水まつり(7月10日)、よこはま夏まつり(8月14日)、八幡神社例大祭(8月15日・18日)

【主な施設】 流館「どんどの里」、特産物加工センター

【施策】

(1) 平成22年度主要施策 (百万円)

項	目	当初予算
百目木漁港地域水産物供給基盤整備事業		100
源氏ヶ浦漁港地域水産物供給基盤整備事業		100
横浜漁港地域水産物供給基盤整備事業		25
電源立地地域対策交付金事業		288
小型動力ポンプ等整備事業		7

(2) 平成22年度ユニークソフト事業 (千円)

項	目	当初予算
がんばる団体活動助成事業		1,500
中山間地域等直接支払制度事業		32,169
菜の花フェスティバル開催事業		14,324
よこはま夏まつり開催事業		6,898
中学生海外体験学習派遣事業		2,550

【財政】

(1) 主な歳入歳出 (百万円、%)

区 分	22年度 当初	構成比		21年度 当初	構成比		20年度 決算	構成比	
歳 入 計	3,309	100.0		3,173	100.0		3,240	100.0	
地方税	438	13.3		430	13.6		481	14.9	
地方交付税	1,440	43.5		1,380	43.5		1,557	48.0	
国・県支出金	922	27.9		673	21.2		709	21.9	
地方債	273	8.3		367	11.6		198	6.1	
歳 出 計	3,309	100.0		3,173	100.0		3,134	100.0	
義務的経費計	1,295	39.1		1,268	40.0		1,288	41.1	
人件費	682	20.6		718	22.6		718	22.9	
扶助費	277	8.4		213	6.7		231	7.4	
公債費	336	10.2		337	10.6		339	10.8	
投資的経費計	562	17.0		448	14.1		463	14.8	
普通建設事業費	562	17.0		448	14.1		463	14.8	
単独事業費	348	10.5		203	6.4		122	3.9	

(2) 主要財政指数及び健全化判断  
比率(20年度) (百万円、%)

標準財政規模	2,030
財政力指数	0.243
経常収支比率	92.8
基金現在高	420
財政調整基金	190
減債基金	214
その他特定目的基金	16
地方債現在高	3,277
実質赤字比率	-(15.00)
連結実質赤字比率	-(20.00)
実質公債費比率	14.1(25.0)
将来負担比率	118.1(350.0)

( )内は早期健全化基準

(3) 公営企業等決算 (20年度)

		(百万円、%)	
上水道	純損益		8
	有収率		83.4
病院	純損益		-
	一般病床利用率		-
下水道	純損益(実収収支)		1
	有収率		100.0

(4) 税収の状況(20年度) (百万円、%)

区 分	税収計	市 町 村 民 税			固 定 資 産 税				その他計
		個人	法人	計	土地	家屋	償却資産	計	
収入済額	481	137	53	190	34	103	100	237	54
(構成比)	(100.0)	(28.5)	(11.0)	(39.5)	(7.1)	(21.4)	(20.8)	(49.3)	(11.2)
徴収率	89.4	89.1	97.7	91.3	78.4	78.4	100.0	86.3	97.5

【公共施設】

(1) 公共施設整備状況 (%、m<sup>2</sup>)

道路改良率	50.5
道路舗装率	64.2
都市公園等(人口1人当たり面積)	6.3
上水道等普及率	73.1
汚水処理施設整備率	6.1

(2) 福祉・教育・文化・医療 (カ所)

福祉・教育 ※保育所は市 町村立分のみ	保育所	3	幼稚園	1	小学校	4	中学校	1
	市民会館等	-	公民館	1	図書館	1		
文化 ※市町村立 分のみ	体育館	3	プール	-	陸上競技場	1	野球場	1
	医療	病院(病床数)	-	診療所	4			

※数値の出典については関係資料集を参照のこと。

【名産・特産品】 ながいも(春・秋)、ばれいしょ(8月)、横浜なまこ(12月)、ホタテ、ナタネ油「なたねの菜」、はちみつ、菜の花ドーナツ、酒「菜の花紀行」、毛豆

【名所・旧跡・著名人】 八幡神社、三保野公園、吹越馬帽子岳、砂浜海水浴場、なたね島、菜の花畑

# とうほくまちな町

市町村電算コード 024082

【キャッチフレーズ】

みどりの大地と小川原湖に彩られた  
いのち輝くいで湯のさと



所在地 〒039-2492 東北町上北南四丁目32-484  
電話 (0176) 56-3111  
F a x (0176) 56-3110  
HPアドレス http://www.thk.net.pref.aomori.jp

木 甲地赤松 花 さくら 鳥 はくちょう

姉妹都市提携

—

首長 ふりがな 副 町 長 蛭名 鮎治  
とが 賀 壽 一 (65歳)  
第 1 期 任期25. 4. 23 議 長 樋館 長吉

沿革  
平17. 3. 31 合併 東北町、上北町

議 員 現議員数 (1) 16 条 例 数 16 任 期 平成 22. 9. 30

地域指定 辺 農 都 特 平

(平成22年6月8日現在)

## 【概要】

(1) 人 口 (人、世帯) (2)人口動態(17.10国調) (3) 行政区域名積(21.10.1現在)

区 分	人 口	世帯数
7.10.1 (国調)	21,270	5,722
12.10.1 (国調)	20,591	5,905
17.10.1 (国調)	20,016	6,020
22.3.末 (住基)	19,843	7,046

人口密度	61.3 人/k㎡
人口伸率	-2.8%
0~14歳人口割合	13.5%
65歳以上人口割合	26.3%

326.71 k㎡

(4) 選挙人名簿登録者数(22.3.2現在)

男	女	計
7,933人	8,662人	16,595人

【産業構造】(17.10国調) (人、%)

区 分	就業人口	構 成 比
第1次産業	2,714	27.1
第2次産業	2,412	24.1
第3次産業	4,880	48.8
計(分類不能分含む)	10,010	

【行政機構】

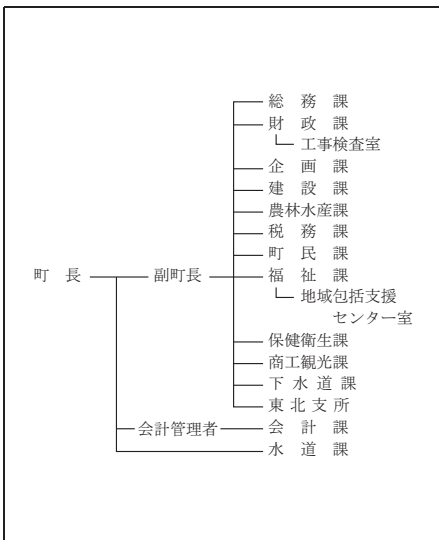

## 【職員の状況】

(1) 職員数(21.4.1現在) (人)

普通会計計	173
一般行政部門	139
特別行政部門	34
公営企業等会計計	28
合 計	201

(2) 一般行政職平均給料月額等(21.4.1現在)

一般行政職平均給料月額(百円)	3,621
平均年齢(歳)	47.3
平均経験年数(年)	26.8

【祭・行事】桜まつり(4月29日~5月5日)、湖水まつり(7月24日~25日)、東北町秋まつり(8月26日~29日)、日の本中央たいまつ秋まつり(9月9日~12日)、生き活き産業文化まつり(11月上旬)

【主な施設】小川原湖ふれあい村、わかさぎ公園、道の駅おがわら湖「湖遊館」、総合運動公園、歴史民族資料館

【施策】

(1) 平成22年度主要施策 (百万円)

項 目	当初予算
(仮称)小川原湖交流センター事業費	1,352

(2) 平成22年度ユニークソフト事業 (千円)

項 目	当初予算
赤ちゃん祝金	14,000
小・中・高校生医療給付費	41,715

【財政】

(1) 主な歳入歳出 (百万円、%)

区 分	22年度		21年度		20年度	
	当 初	構成比	当 初	構成比	決 算	構成比
歳 入 計	11,799	100.0	10,238	100.0	14,064	100.0
地方 税	1,453	12.3	1,444	14.1	1,550	11.0
地方交付税	4,400	37.3	4,250	41.5	4,471	31.8
国・県支出金	3,223	27.3	2,278	22.3	3,909	27.8
地方 債	1,842	15.6	1,168	11.4	2,530	18.0
歳 出 計	11,799	100.0	10,238	100.0	13,901	100.0
義務的経費計	4,625	39.2	4,461	43.6	4,419	31.8
人 件 費	1,539	13.0	1,647	16.1	1,679	12.1
扶 助 費	1,590	13.5	1,345	13.1	1,272	9.1
公 債 費	1,496	12.7	1,469	14.3	1,468	10.6
投資的経費計	3,452	29.3	1,948	19.0	4,899	35.2
普通建設事業費	3,450	29.2	1,946	19.0	4,846	34.9
単 独 事 業 費	1,306	11.1	1,143	11.2	1,425	10.3

(2) 主要財政指数及び健全化判断比率(20年度) (百万円、%)

標準財政規模	6,414
財政力指数	0.313
経常収支比率	91.8
基金現在高	2,920
財政調整基金	1,206
減債基金	302
その他特定目的基金	1,412
地方債現在高	15,337

実質赤字比率	- (14.27)
連結実質赤字比率	- (19.27)
実質公債費比率	13.9(25.0)
将来負担比率	146.3(350.0)

( ) 内は早期健全化基準

(3) 公営企業等決算 (20年度) (百万円、%)

上水道	純損益	△ 15
	有収率	72.7
病院	純損益	-
	一般病床利用率	-
下水道	純損益(実収収)	4
	有収率	100.0

(4) 収税の状況(20年度) (百万円、%)

区 分	税収計	市 町 村 民 税			固 定 資 産 税				その他計
		個 人	法 人	計	土 地	家 屋	償却資産	計	
収入済額	1,550	493	69	562	166	362	279	807	181
(構成比)	(100.0)	(31.8)	(4.5)	(36.3)	(10.7)	(23.3)	(18.0)	(52.0)	(11.7)
徴収率	89.1	89.3	96.9	90.2	86.8	86.8	86.8	86.8	96.8

【公共施設】

(1) 公共施設整備状況 (%、m<sup>2</sup>)

道路改良率	63.7
道路舗装率	55.5
都市公園等(人口1人当たり面積)	50.9
上水道等普及率	100.0
汚水処理施設整備率	50.9

※数値の出典については関係資料集を参照のこと。

(2) 福祉・教育・文化・医療 (カ所)

福祉・教育 ※保育所は市町 町立分のみ	保育所	-	幼稚園	-	小学校	7	中学校	3
	市民会館等	2	公民館	2	図書館	1		
文化 ※市町村立 分のみ	体育館	3	プール	3	陸上競技場	1	野球場	3
	医療	病院(病床数)				1 (110)		
	診療所				14			

【名産・特産品】長いも、しじみ貝、シラウオ、わかさぎ、佃煮、筏焼、湖久焼、南部せんべい、地酒(玉代・勝世姫、湖久の里、ロマンの大地)

【名所・旧跡・著名人】日本中央の礎つぼのしづみ、明治天皇親巡跡、森田重次郎(元国会議員)、米ヶ山義一郎(元国会議員)、大塚申山詩人、柴田政人(元騎手)、柴田善臣(騎手)、佐々木竹見(元騎手)

# ろっかしょむら 六ヶ所村

市町村電算コード 024112

【キャッチフレーズ】

自然が彩る豊かな未来を拓く「躍進・発展のまち」  
一人と文化を育み科学と産業がはばたくー

	所在地 〒039-3212 六ヶ所村大字尾敷字野附475	木黒松	花ニッコウキスゲ	鳥オジロロシ
	電話 (0175) 72-2111 F a x (0175) 72-2603 HPアドレス http://www.rokkasho.jp/	姉妹都市提携 ヴァーレン市(ドイツ) H6. 4. 22		
首長 ふりがな ふるかわけんじ 古川健治(75歳)	副村長 戸田 衛	沿革 明治22年の町村制施行により、倉内村・平沼村・鷹架村・尾駁村・出戸村・泊村の6村を統一し、六ヶ所村となる。		
第2期 任期22. 7. 6	議長 三角 武男	地域指定 辺(農)都(半)		
議員	現議員数 (0) 20	条 例 数 [18] 20	任 期 平成 23. 4. 29	

(平成22年4月1日現在)

## 【概要】

### (1) 人口

(人、世帯)

区 分	人 口	世帯数
7.10.1 (国調)	11,063	3,997
12.10.1 (国調)	11,849	5,021
17.10.1 (国調)	11,401	4,729
22.3.末 (住基)	11,225	4,433

### (2) 人口動態(17.10国調)

人口密度	45.1人/km <sup>2</sup>
人口伸率	-3.8%
0~14歳人口割合	14.5%
65歳以上人口割合	18.6%

### (3) 行政区域名積(21.10.1現在)

253.01 km<sup>2</sup>

### (4) 選挙人名簿登録者数(22.3.2現在)

男	女	計
4,873人	4,301人	9,174人

## 【産業構造】(17.10国調)

(人、%)

区 分	就業人口	構 成 比
第1次産業	930	15.0
第2次産業	2,562	41.3
第3次産業	2,678	43.2
計(分類不能分含む)	6,196	

## 【行政機構】

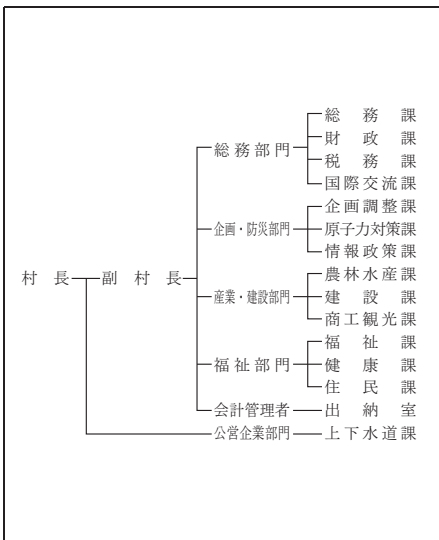

## 【職員の状況】

### (1) 職員数(21.4.1現在)

(人)

普通会計計	179
一般行政部門	149
特別行政部門	30
公営企業等会計計	47
合 計	226

### (2) 一般行政職平均給料月額等(21.4.1現在)

一般行政職平均給料月額(百円)	3,277
” 平均年齢(歳)	43.9
” 平均経験年数(年)	23.3

【祭・行事】 たのしむべ! フェスティバル(5月第2土・日曜日)、村民体育大会(8月第1日曜日)、ろっかしょ産業まつり(10月最終土・日)

長いも焼酎「六趣」製造工場、スパハウスろっかぼっか、六ヶ所村文化交流プラザ、原子燃料サイクル

【主な施設】 施設、むつ小川原国家石油備蓄基地、むつ小川原ウインドファーム

【施策】

(1) 平成22年度主要施策 (百万円)

項 目	当初予算
尾駝小学校整備事業	1,824
地域情報基盤整備事業	1,431

(2) 平成22年度ユニークソフト事業 (千円)

項 目	当初予算
六趣醸造工房商品開発委託料	7,513
次世代エネルギーパーク運営費補助金	2,600

【財政】

(1) 主な歳入歳出 (百万円、%)

区 分	22年度		21年度		20年度	
	当初	構成比	当初	構成比	決算	構成比
歳 入 計	14,171	100.0	13,376	100.0	10,466	100.0
地方 税	6,739	47.6	6,255	46.8	6,402	61.2
地方交付税	18	0.1	3	0.0	8	0.1
国・県支出金	3,445	24.3	3,711	27.7	2,308	22.0
地方 債	1,320	9.3	1,252	9.4	204	1.9
歳 出 計	14,171	100.0	13,376	100.0	10,176	100.0
義務的経費計	2,718	19.2	2,597	19.4	2,486	24.4
人 件 費	1,736	12.3	1,749	13.1	1,699	16.7
扶 助 費	515	3.6	386	2.9	356	3.5
公 債 費	467	3.3	461	3.4	431	4.2
投資的経費計	5,538	39.1	5,434	40.6	2,254	22.1
普通建設事業費	5,538	39.1	5,434	40.6	2,227	21.9
単 独 事 業 費	3,091	21.8	2,952	22.1	1,430	14.1

(2) 主要財政指数及び健全化判断比率(20年度) (百万円、%)

標準財政規模	7,184
財政力指数	1.777
経常収支比率	80.5
基金現在高	8,636
財政調整基金	4,516
減債基金	2,070
その他特定目的基金	2,050
地方債現在高	4,620
実質赤字比率	-(13.99)
連結実質赤字比率	-(18.99)
実質公債費比率	5.1(25.0)
将来負担比率	-(350.0)

( ) 内は早期健全化基準

(3) 公営企業等決算 (20年度)

上水道	純損益	
	有収率	%
	38	74.6
病院	純損益	
	一般病床利用率	-
下水道	純損益(実収支)	
	有収率	14
	92.7	

(4) 税収の状況(20年度) (百万円、%)

区 分	税収計	市 町 村 民 税			固 定 資 産 税				その他計
		個人	法人	計	土地	家屋	償却資産	計	
収入済額	6,402	522	275	797	332	4,415	528	5,275	330
(構成比)	(100.0)	(8.1)	(4.3)	(12.4)	(5.2)	(69.0)	(8.2)	(82.4)	(5.2)
徴収率	98.8	94.1	98.8	95.7	97.8	99.4	99.3	99.3	99.4

【公共施設】

(1) 公共施設整備状況 (%、m<sup>2</sup>)

道路改良率	76.0
道路舗装率	76.0
都市公園等(人口1人当たり面積)	100.2
上水道等普及率	99.8
汚水処理施設整備率	85.9

(2) 福祉・教育・文化・医療 (カ所)

福祉・教育 ※保育所は市町 町立分のみ	保育所	幼稚園	小学校	中学校
	7	1	6	4
文化 ※市町村立 分のみ	市民会館等		公民館	図書館
	1	11	4	4
医療	体育館	プール	陸上競技場	野球場
	2	3	1	2
医療	病院(病床数)		診療所	
	-		9	

※数値の出典については関係資料集を参照のこと。

【名産・特産品】 本格長芋焼酎「六趣」、長芋、おさしみスモーク、いか沖漬、海鮮吟味、うば玉、こんぶようかん、うにようかん

【名所・旧跡・著名人】 物見崎灯台、タタミ岩、滝の尻大滝、マテ小屋、次世代エネルギーパーク

# ちよう おいらせ町

市町村電算コード 024121 【キャッチフレーズ】奥入瀬の清流にはぐくまれた田園定住都市

	所在地 〒039-2192 青森県上北郡おいらせ町中下田135-2	木 いちよう	花 さくら	鳥 はくちよう
	電 話 (0178) 56-2111 F a x (0178) 56-4364 HPアドレス http://www.town.oirase.aomori.jp	姉妹都市提携 —		
首長 ぶりがな なり た たかし 成田 隆 (59歳)	副 町 長 —	沿革 【旧百石町】 昭4.4.20 町制施行 【旧下田町】 明11 郡制施行により上北郡下田村誕生 昭31.4.4 境界変更(古間木山の一部) 昭44.8.1 町制施行 平18.3.1 合併 百石町・下田町		
第1期 任期26.3.25	議 長 西館 秀雄	地域指定 (農 畜)		
議 員	現議員数 (2) 15	条 例 数 16	任 期 平成 23.4.30	

(平成22年4月1日現在)

## 【概要】

(1) 人 口 (人、世帯) (2) 人口動態(17.10国調) (3) 行政区域名面積(21.10.1現在)

区 分	人 口	世帯数
7.10.1 (国調)	21,031	6,244
12.10.1 (国調)	23,220	7,388
17.10.1 (国調)	24,172	8,009
22.3.末 (住基)	25,075	9,245

人口密度	336.3 人/km <sup>2</sup>
人口伸率	4.1%
0~14歳人口割合	17.1%
65歳以上人口割合	18.5%

71.88 km <sup>2</sup>		
(4) 選挙人名簿登録者数(22.3.2現在)		
男	女	計
9,516人	10,301人	19,817人

【産業構造】(17.10国調) (人、%)

区 分	就業人口	構 成 比
第1次産業	1,401	11.6
第2次産業	3,666	30.3
第3次産業	6,984	57.8
計(分類不能分含む)	12,091	

【行政機構】

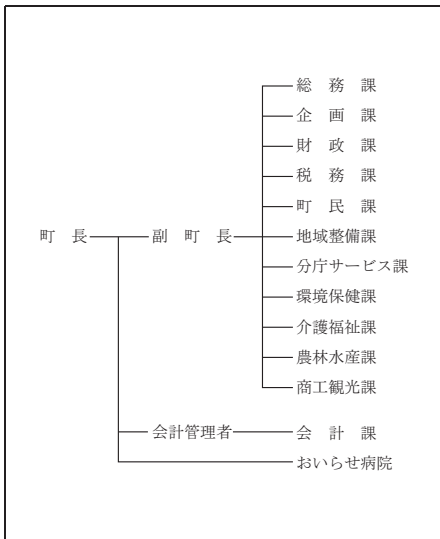

## 【職員の状況】

(1) 職員数(21.4.1現在) (人)

普通会計計	145
一般行政部門	125
特別行政部門	20
公営企業等会計計	63
合 計	208

(2) 一般行政職平均給料月額等(21.4.1現在)

一般行政職平均給料月額(百円)	3,145
平均年齢(歳)	41.3
平均経験年数(年)	20.3

【祭・行事】全国将棋まつり(8月)、おいらせ百石祭り(9月)、おいらせ下田まつり(9月)、日本一のおいらせ鮭まつり(11月)、百石えんぶり(2月15日~17日)



みなくる館(図書館)、いきいき館(地域保健福祉センター)、大山将棋記念館、町民交流センター、白

【主な施設】 鳥の家

【施策】

(1) 平成22年度主要施策 (百万円)

項 目	当初予算
下田保育園整備費補助事業	67
百石漁港関連施設整備補助事業	141
町道整備事業	269
百石中学校校舎改築事業	963
阿光坊古墳群保存整備事業	75

(2) 平成22年度ユニークソフト事業 (千円)

項 目	当初予算
合併5周年記念事業費	3,200
デジタルテレビアンテナ設置費補助事業	56,075
おいらせブランドアンテナショップ運営委託事業	25,507
緊急雇用奨励金	9,000
てづくりミュージアム事業	1,819

【財政】

(1) 主な歳入歳出 (百万円、%)

区 分	22年度		21年度		20年度	
	当初	構成比	当初	構成比	決算	構成比
歳 入 計	10,073	100.0	9,469	100.0	9,634	100.0
地方税	2,201	21.8	2,216	23.4	2,289	23.8
地方交付税	3,120	31.0	3,020	31.9	3,356	34.8
国・県支出金	2,292	22.8	1,873	19.8	2,023	21.0
地方債	1,355	13.4	1,215	12.8	732	7.6
歳 出 計	10,073	100.0	9,469	100.0	9,381	100.0
義務的経費計	4,456	44.2	4,171	44.0	4,278	45.6
人件費	1,358	13.5	1,381	14.6	1,304	13.9
扶助費	1,774	17.6	1,384	14.6	1,330	14.2
公債費	1,325	13.1	1,406	14.8	1,644	17.5
投資的経費計	1,858	18.4	1,766	18.7	1,370	14.6
普通建設事業費	1,858	18.4	1,766	18.7	1,369	14.6
単独事業費	769	7.6	637	6.7	754	8.0

(2) 主要財政指数及び健全化判断比率(20年度) (百万円、%)

標準財政規模	6,074
財政力指数	0.481
経常収支比率	92.1
基金現在高	3,034
財政調整基金	663
減債基金	758
その他特定目的基金	1,613
地方債現在高	13,174
実質赤字比率	-(14.41)
連結実質赤字比率	-(19.41)
実質公債費比率	19.4(25.0)
将来負担比率	175.9(350.0)

( ) 内は早期健全化基準

(3) 公営企業等決算(20年度) (百万円、%)

上水道	純損益	-
	有収率	-
病院	純損益	42
	一般病床利用率	75.3
下水道	純損益(実収支)	10
	有収率	86.8

(4) 税収の状況(20年度) (百万円、%)

区 分	税収計	市 町 村 民 税			固 定 資 産 税			その他計	
		個人	法人	計	土地	家屋	償却資産		
収入済額	2,289	805	146	951	312	611	205	1,128	210
(構成比)	(100.0)	(35.1)	(6.4)	(41.5)	(13.6)	(26.7)	(9.0)	(49.3)	(9.2)
徴収率	89.1	88.7	98.4	90.1	87.0	87.0	87.0	87.0	97.2

【公共施設】

(1) 公共施設整備状況 (%、m<sup>2</sup>)

道路改良率	47.2
道路舗装率	51.3
都市公園等(人口1人当たり面積)	35.8
上水道等普及率	94.5
汚水処理施設整備率	89.0

(2) 福祉・教育・文化・医療 (カ所)

福祉・教育 ※保育所は市町 町立分のみ	保育所	幼稚園	小学校	中学校
	-	2	5	3
文化 ※市町町立 分のみ	市民会館等	公民館	図書館	
	-	3	1	
医療	体育館	プール	陸上競技場	野球場
	2	-	-	2
	病院(病床数)	診療所		
	2(136)	15		

※数値の出典については関係資料集を参照のこと。

【名産・特産品】 にんじん、長いも、だいこん、キャベツ、ごぼう、にんにく、北浜の北寄貝、鮭、おっばい莓、おっばいメロン、清酒桃川、熟成黒にんにく、えごま油、アピオス、銀の鳴

【名所・旧跡・著名人】 長寿日本一の根岸のいちよう、日本一の自由の女神像、二川目海浜公園、いちよう公園、八戸北丘陵下田公園、カワヨクリン牧場、アグリ

# おおま 町

市町村電算コード 024236

【キャッチフレーズ】本州最北端の町大間

	所在地 〒039-4601 大間町大字大間字大間104	木くろまつ	花はまなす	鳥かもめ
	電話 (0175) 37-2111 F a x (0175) 37-2478 HPアドレス <a href="http://www.net.pref.aomori.jp/ooma/">http://www.net.pref.aomori.jp/ooma/</a>	姉妹都市提携 虎尾鎮・中華民国・S 54. 10. 10		
首長 ぶりがな かなきわみつはる 金澤満春(60歳)	副町長 菊池 武利	沿革 昭17. 11. 3 名称変更(町制施行) 大奥村		
第2期 任期25. 1. 18	議長 竹内 弘			
議員	現議員数 (0) 10	条 例 数 10	任 期 平成 23. 4. 29	地域指定 過 辺 半

(平成22年4月1日現在)

## 【概要】

### (1) 人口

(人、世帯)

区 分	人 口	世帯数
7. 10. 1 (国調)	6,606	2,092
12. 10. 1 (国調)	6,566	2,212
17. 10. 1 (国調)	6,212	2,179
22. 3. 末 (住基)	6,210	2,483

### (2)人口動態(17. 10国調)

人口密度	119. 4 人/km <sup>2</sup>
人口伸率	-5. 4 %
0~14歳人口割合	15. 3 %
65歳以上人口割合	23. 5 %

### (3) 行政区城面積(21. 10. 1現在)

52.06 km<sup>2</sup>

### (4) 選挙人名簿登録者数(22. 3. 2現在)

男	女	計
2,502人	2,559人	5,061人

## 【産業構造】(17. 10国調)

(人、%)

区 分	就業人口	構 成 比
第1次産業	692	26. 1
第2次産業	616	23. 2
第3次産業	1,340	50. 6
計(分類不能分含む)	2,650	

## 【行政機構】

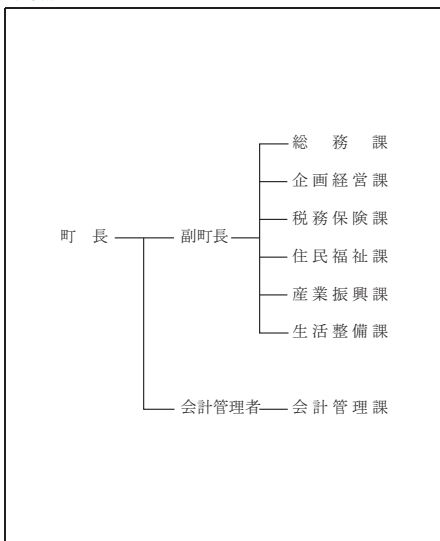

## 【職員の状況】

### (1) 職員数(21. 4. 1現在)

(人)

普通会計計	79
一般行政部門	67
特別行政部門	12
公営企業等会計計	12
合 計	91

### (2) 一般行政職平均給料月額等(21. 4. 1現在)

一般行政職平均給料月額(百円)	3,319
平均年齢(歳)	43. 4
平均経験年数(年)	23. 8

【祭・行事】桜まつり(5月第3日曜日)、大間稲荷神社例大祭(8月8日~11日)、ブルーマリンフェスティバル(8月14日)、大間超マクロ祭り(10月第3金・土・日曜日)

【主な施設】 北通り総合文化センター「ウイング」、北通り種苗育成センター、特別養護老人ホーム「くろまつ」

【施策】

(1) 平成22年度主要施策 (百万円)

項 目	当初予算
材木漁港整備事業	200
大間中グラウンド改修事業	186

(2) 平成22年度ユニークソフト事業 (千円)

項 目	当初予算
ブルーマリンフェスティバル	12,390
大間マクロ食ツアーとベコもち作り体験の旅	1,271

【財政】

(1) 主な歳入歳出 (百万円、%)

区 分	22年度		21年度		20年度	
	当初	構成比	当初	構成比	決算	構成比
歳 入 計	4,174	100.0	3,967	100.0	4,746	100.0
地方税	454	10.9	468	11.8	487	10.3
地方交付税	1,084	26.0	1,128	28.4	1,497	31.5
国・県支出金	1,339	32.1	1,166	29.4	1,490	31.4
地方債	369	8.8	286	7.2	242	5.1
歳 出 計	4,174	100.0	3,967	100.0	4,550	100.0
義務的経費計	1,460	35.0	1,395	35.2	1,407	30.9
人件費	720	17.3	720	18.2	723	15.9
扶助費	310	7.4	232	5.9	221	4.8
公債費	430	10.3	442	11.1	463	10.2
投資的経費計	689	16.5	508	12.8	804	17.7
普通建設事業費	689	16.5	508	12.8	804	17.7
単独事業費	453	10.9	263	6.6	645	14.2

(2) 主要財政指数及び健全化判断比率(20年度) (百万円、%)

標準財政規模	2,019
財政力指数	0.262
経常収支比率	94.5
基金現在高	3,378
財政調整基金	523
減債基金	328
その他特定目的基金	2,527
地方債現在高	4,106

実質赤字比率	- (15.00)
連結実質赤字比率	- (20.00)
実質公債費比率	17.7 (25.0)
将来負担比率	39.9 (350.0)

( ) 内は早期健全化基準

(3) 公営企業等決算 (20年度) (百万円、%)

上水道	純損益	△ 11
	有収率	73.9
病院	純損益	-
	一般病床利用率	-
下水道	純損益(実収収)	0
	有収率	93.0

(4) 税収の状況(20年度) (百万円、%)

区 分	税収計	市 町 村 民 税			固 定 資 産 税				その他計
		個人	法人	計	土地	家屋	償却資産	計	
収入済額	487	199	77	276	20	97	27	144	67
(構成比)	(100.0)	(40.9)	(15.8)	(56.7)	(4.1)	(19.9)	(5.5)	(29.5)	(13.8)
徴収率	77.5	79.3	98.3	83.8	63.3	63.3	63.3	63.3	93.8

【公共施設】

(1) 公共施設整備状況 (%、m<sup>2</sup>)

道路改良率	61.2
道路舗装率	59.1
都市公園等(人口1人当たり面積)	22.9
上水道等普及率	99.2
汚水処理施設整備率	39.8

(2) 福祉・教育・文化・医療 (カ所)

福祉・教育 ※保育所は市町 村立分のみ	保育所	幼稚園	小学校	中学校
	1	1	2	2
文化 ※市町村立 分のみ	市民会館等	公民館	図書館	
	-	2	-	
医療	体育館	プール	陸上競技場	野球場
	1	-	-	-
	病院(病床数)	診療所		
	1 (60)	2		

※数値の出典については関係資料集を参照のこと。

【名産・特産品】 大間まぐろ、コンブ・ワカメ・ウニなどの海産物、オコッペいもっこ、ベコもち、ヒバ製品(日常生活用品等)

【名所・旧跡・著名人】 シーサイドキャトルパーク大間、下北半島国定公園大間崎、泉浩(格闘家)、向井勝寛(彫刻家)、三遊亭大楽(落語家)

# ひがし どり むら 東 通 村

市町村電算コード 024244

【キャッチフレーズ】 限りなく飛躍する未来を秘めた村

	所在地 〒039-4292 東通村大字砂子又字沢内5-34	木 イチイ	花 ノハナショウブ	鳥 オオセグロカモメ
	電話 (0175) 27-2111 F a x (0175) 27-2130 HPアドレス http://www.net.pref.aomori.jp/higashidoori/	姉妹都市提携 —		
首長 ぶり が な えん ぜん やす お 越 善 靖 夫 (68歳)	副 村 長 吉澤 俊弘	沿革 明治22年6月 町村制施行により東通村となる。 昭和63年10月 庁舎をむつ市から村内(砂子又)に移転する。		
第 期 任期25. 4. 12	議 長 南川 誠一	地域指定 過 辺 畿 農 平		
議 員	現議員数 (0) 16			

(平成22年4月1日現在)

## 【概要】

### (1) 人 口 (人、世帯)

区 分	人 口	世帯数
7. 10. 1 (国調)	8,045	2,285
12. 10. 1 (国調)	7,975	2,671
17. 10. 1 (国調)	8,042	2,623
22. 3. 末 (住基)	7,403	2,725

### (2)人口動態(17.10国調)

人口密度	27.3人/k㎡
人口伸率	0.8%
0～14歳人口割合	12.6%
65歳以上人口割合	25.6%

### (3) 行政区城面積(21.10.1現在)

294.39 k㎡

### (4) 選挙人名簿登録者数(22.3.2現在)

男	女	計
3,175人	3,037人	6,212人

## 【産業構造】(17.10国調)

(人、%)

区 分	就業人口	構 成 比
第1次産業	1,156	29.8
第2次産業	1,171	30.2
第3次産業	1,545	39.9
計(分類不能分含む)	3,873	

## 【行政機構】

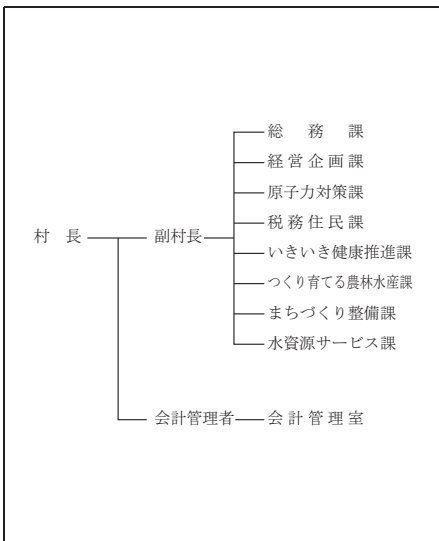

## 【職員の状況】

### (1) 職員数(21.4.1現在)

(人)

普通会計計	131
一般行政部門	102
特別行政部門	29
公営企業等会計計	17
合 計	148

### (2) 一般行政職平均給料月額等(21.4.1現在)

一般行政職平均給料月額(百円)	3,136
平均年齢(歳)	43.3
平均経験年数(年)	22.3

【祭・行事】 ひがしどおりよきこい来さい祭り (8月下旬)、そば街道まつり (10月上旬)、産業物産まつり (10月下旬)、郷土芸能発表会 (1月上旬)

【主な施設】東通村体育館、保健福祉センター、診療所、老人保健施設のはなしょうぶ、野牛川レストハウス

【施策】

(1) 平成22年度主要施策 (百万円)

項 目	当初予算
津軽海峡地区漁業振興基金事業	474
岩屋地区漁村再生交付金事業	200
販売施設等建設事業	177
下田屋石炭平線道路改良事業	103

(2) 平成22年度ユニークソフト事業 (千円)

項 目	当初予算
漁業経営改善支援事業	9,100
乳幼児子育て支援事業	6,680
子ども医療費給付事業	8,529
中学生海外研修事業	9,978
学習塾運営事業	8,188

【財政】

(1) 主な歳入歳出 (百万円、%)

区 分	22年度		21年度		20年度	
	当初	構成比	当初	構成比	決算	構成比
歳 入 計	7,722	100.0	7,600	100.0	9,901	100.0
地方税	3,874	50.2	4,187	55.1	4,592	46.4
地方交付税	173	2.2	17	0.2	120	1.2
国・県支出金	1,579	20.4	1,608	21.2	3,360	33.9
地方債	442	5.7	438	5.8	423	4.3
歳 出 計	7,722	100.0	7,600	100.0	9,675	100.0
義務的経費計	2,533	32.8	2,618	34.4	2,703	27.9
人件費	1,067	13.8	1,090	14.3	1,061	11.0
扶助費	297	3.8	208	2.7	206	2.1
公債費	1,169	15.1	1,319	17.4	1,436	14.8
投資的経費計	1,924	24.9	1,817	23.9	3,933	40.6
普通建設事業費	1,924	24.9	1,817	23.9	3,865	39.9
単独事業費	1,724	22.3	1,657	21.8	3,647	37.7

(2) 主要財政指数及び健全化判断比率(20年度) (百万円、%)

標準財政規模	5,000
財政力指数	1.239
経常収支比率	67.9
基金現在高	6,522
財政調整基金	454
減債基金	313
その他特定目的基金	5,755
地方債現在高	9,235

実質赤字比率	- (15.00)
連結実質赤字比率	- (20.00)
実質公債費比率	18.6 (25.0)
将来負担比率	106.8 (350.0)

( ) 内は早期健全化基準

(3) 公営企業等決算 (20年度)

上水道	純損益	
	有収率	%
有収率	77.1	
病院	純損益	
	一般病床利用率	-
下水道	純損益(実収収支)	
	有収率	80.7

(4) 税収の状況(20年度) (百万円、%)

区 分	税収計	市 町 村 民 税			固 定 資 産 税				その他計
		個人	法人	計	土地	家屋	償却資産	計	
収入済額	4,592	201	98	299	70	570	3,584	4,224	69
(構成比)	(100.0)	(4.4)	(2.1)	(6.5)	(1.5)	(12.4)	(78.1)	(92.0)	(1.5)
徴収率	94.8	82.9	96.4	86.9	68.3	78.2	99.7	95.4	95.6

【公共施設】

(1) 公共施設整備状況 (%、m<sup>2</sup>)

道路改良率	66.5
道路舗装率	64.9
都市公園等(人口1人当たり面積)	12.0
上水道等普及率	96.7
汚水処理施設整備率	41.4

(2) 福祉・教育・文化・医療 (カ所)

福祉・教育 ※保育所は市町 町立分のみ	保育所 1	幼稚園 7	小学校 1	中学校 1
文化 ※市町町立 分のみ	市民会館等 1	公民館 -	図書館 -	
	体育館 1	プール -	陸上競技場 1	野球場 1
医療	病院(病床数) -		診療所 4	

※数値の出典については関係資料集を参照のこと。

【名産・特産品】東通牛肉、ブルーベリージャム、さけの寒風干し(冬期間)、地酒「能舞の郷」「祈水」、そば、ペコ餅、ウニ・アワビ・コンブ等各種海産物

【名所・旧跡・著名人】尻屋崎(末州最北東端尻屋崎灯台と寒立馬)、物見崎、ひばの埋没林、左京沼(ヒメマリモ)、ふれあい牧場(村営第2牧場)

# かざまうらむら 風間浦村

市町村電算コード 024252 【キャッチフレーズ】 活力あふれる村づくり

	所在地 〒039-4502 風間浦村大字易国間字大川目28-5	木 ヒバ	花 ハマナス	鳥 カモメ
	電話 (0175) 35-2111 Fax (0175) 35-2403 HPアドレス <a href="http://www.kazamaura.jp">http://www.kazamaura.jp</a>	姉妹都市提携 市町村合併より廃止		
首長 ふりがな よこはま つとむ <b>横浜 力</b> (57歳)	副 村 長 ー	沿革 明治22年の村制施行により、下風呂村・易国間村・蛇浦村の3村が合併して風間浦村となる。		
第 期 任期23. 4. 26	議 長 木下 秀一	地域指定 <input type="checkbox"/> 過 <input type="checkbox"/> 農 <input type="checkbox"/> 半		
議 員	現議員数 (0) 8	条 例 数 8	任 期 平成 23. 4. 30	

(平成22年4月1日現在)

## 【概要】

(1) 人 口 (人、世帯) (2)人口動態(17.10国調) (3) 行政区域名面積(21.10.1現在)

区 分	人 口	世帯数
7.10.1 (国調)	3,012	954
12.10.1 (国調)	2,793	929
17.10.1 (国調)	2,603	931
22.3.末 (住基)	2,475	1,033

人口密度	37.4人/km <sup>2</sup>
人口伸率	-6.8%
0~14歳人口割合	12.0%
65歳以上人口割合	31.1%

69.60 km<sup>2</sup>

(4) 選挙人名簿登録者数(22.3.2現在)

男	女	計
1,051人	1,070人	2,121人

【産業構造】(17.10国調) (人、%)

区 分	就業人口	構 成 比
第1次産業	263	21.7
第2次産業	300	24.8
第3次産業	647	53.4
計(分類不能分含む)	1,212	

【行政機構】

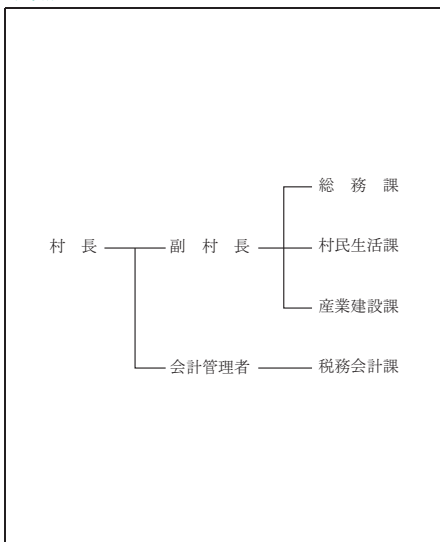

## 【職員の状況】

(1) 職員数(21.4.1現在) (人)

普通会計計	49
一般行政部門	42
特別行政部門	7
公営企業等会計計	6
合 計	55

(2) 一般行政職平均給料月額等(21.4.1現在)

一般行政職平均給料月額(百円)	3,560
平均年齢(歳)	47.5
平均経験年数(年)	29.4

【祭・行事】 海峽フロンティアフェスティバル(7月20日~21日)、八幡宮祭典(8月15日)、折戸神社祭典(8月15日~16日)、大石神社祭典(8月17日~18日)、龍神祭(8月27日)、稲荷神社祭典(10月10日~11日)、ふのり採り体験ツアー(2月~3月)

【主な施設】 合福祉センター、風間浦診療所、桑畑温泉「湯ん湯ん♪」

【施策】

(1) 平成22年度主要施策 (百万円)

項 目	当初予算
蛇浦漁港整備事業	30
ふるさと農道整備事業受託事業	29
小規模治山事業	13
下風呂地域広域漁港整備事業負担金	20
ふるさと農道緊急整備事業負担金	15

(2) 平成22年度ユニークソフト事業 (千円)

項 目	当初予算
同志社中学校体験入学事業	2,700
藻場造成事業	6,000
ゆかい村海鮮どんぶり祭り事業	3,000
ゆかい村鮫鱈ブランド化戦略事業	1,900
新幹線七戸・十和田・新青森駅開業観光戦略事業	1,400

【財政】

(1) 主な歳入歳出 (百万円、%)

区 分	22年度		21年度		20年度	
	当初	構成比	当初	構成比	決算	構成比
歳 入 計	2,326	100.0	2,283	100.0	2,539	100.0
地方税	131	5.6	142	6.2	131	5.2
地方交付税	1,325	57.0	1,250	54.7	1,308	51.5
国・県支出金	343	14.7	304	13.3	315	12.4
地方債	171	7.4	199	8.7	331	13.0
歳 出 計	2,326	100.0	2,283	100.0	2,491	100.0
義務的経費計	963	41.4	1,003	43.9	989	39.7
人件費	502	21.6	513	22.5	518	20.8
扶助費	110	4.7	96	4.2	77	3.1
公債費	351	15.1	394	17.3	394	15.8
投資的経費計	140	6.0	160	7.0	361	14.5
普通建設事業費	140	6.0	160	7.0	361	14.5
単独事業費	98	4.2	129	5.6	327	13.1

(2) 主要財政指数及び健全化判断比率(20年度) (百万円、%)

標準財政規模	1,392
財政力指数	0.118
経常収支比率	93.0
基金現在高	1,120
財政調整基金	38
減債基金	
その他特定目的基金	1,082
地方債現在高	3,173
実質赤字比率	-(15.00)
連結実質赤字比率	-(20.00)
実質公債費比率	17.8(25.0)
将来負担比率	143.9(350.0)

( ) 内は早期健全化基準

(3) 公営企業等決算 (20年度) (百万円、%)

上水道	純損益	-
	有収率	-
病院	純損益	-
	一般病床利用率	-
下水道	純損益(実収支)	-
	有収率	-

(4) 税収の状況(20年度) (百万円、%)

区 分	税収計	市 町 村 民 税			固 定 資 産 税				その他計
		個人	法人	計	土地	家屋	償却資産	計	
収入済額	131	54	4	58	6	33	7	46	27
(構成比)	(100.0)	(41.2)	(3.1)	(44.3)	(4.6)	(25.2)	(5.3)	(35.1)	(20.6)
徴収率	69.7	91.8	90.4	91.7	47.6	47.6	47.6	47.6	97.4

【公共施設】

(1) 公共施設整備状況 (%、m<sup>2</sup>)

道路改良率	15.0
道路舗装率	16.0
都市公園等(人口1人当たり面積)	10.4
上水道等普及率	100.0
汚水処理施設整備率	16.1

(2) 福祉・教育・文化・医療 (カ所)

福祉・教育 ※保育所は市町 村立分のみ	保育所	1	幼稚園	-	小学校	3	中学校	1
	文化 ※市町村立 分のみ	市民会館等	-	公民館	4	図書館	-	
医療	体育館	-	プール	-	陸上競技場	-	野球場	1
	病院(病床数)	-				診療所	1	

※数値の出典については関係資料集を参照のこと。

【名産・特産品】 ヒバ工芸品、あわび稚貝工芸品、水産加工品(タコ粕漬、塩ウニ、イカの塩辛)、コンブ、フノリ

【名所・旧跡・著名人】 海峡いさり火公園、蛇浦折戸海岸、村民憩いの森公園、易国間川溪流、ふのり石投石事業発祥の地記念碑公園

# さ い むら 佐 井 村

市町村電算コード 024261 【キャッチフレーズ】 赤十字の旗ひるがえる里

	所在地 〒039-4711 佐井村大字佐井字鎌森20	木 ヒバ	花 スカシユリ	鳥 ミサゴ
	電 話 (0175) 38-2111 F a x (0175) 38-2492 HPアドレス http://www.sai.e-shimokita.jp/	姉妹都市提携 —		
首長 ふりがな おお けん いち 太田 健一 (58歳)	副 村 長 —	沿革 明治22年町村制施行に伴い佐井村、長後村の2村が合併して佐井村となる。		
第3期 任期25. 4. 21	議 長 川岸 一彦			
議 員	現議員数 (0) 8	条 例 定 数 8	任 期 平成 23. 4. 29	地域指定 過 辺 畿 農 平

(平成22年4月1日現在)

## 【概要】

(1) 人 口 (人、世帯) (2)人口動態(17.10国調) (3) 行政区域名積(21.10.1現在)

区 分	人 口	世帯数	人口密度	21.1人/km <sup>2</sup>	135.03 km <sup>2</sup>		
7.10.1 (国調)	3,173	1,075	人口伸率	-5.5%			
12.10.1 (国調)	3,010	1,077	0~14歳人口割合	11.8%			
17.10.1 (国調)	2,843	1,022	65歳以上人口割合	30.7%			
22.3.末 (住基)	2,494	1,039			(4) 選挙人名簿登録者数(22.3.2現在)		
					男	女	計
					1,076人	1,091人	2,167人

【産業構造】(17.10国調) (人、%)

区 分	就業人口	構 成 比
第1次産業	297	25.4
第2次産業	331	28.3
第3次産業	540	46.2
計(分類不能分含む)	1,168	

【行政機構】

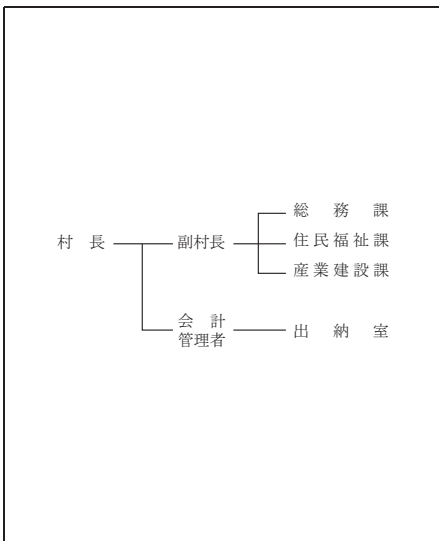

## 【職員の状況】

(1) 職員数(21.4.1現在) (人)

普 通 会 計 計	48
一 般 行 政 部 門	41
特 別 行 政 部 門	7
公 営 企 業 等 会 計 計	8
合 計	56

(2) 一般行政職平均給料月額等(21.4.1現在)

一般行政職平均給料月額(百円)	3,115
” 平均年齢(歳)	42.8
” 平均経験年数(年)	23.3

【祭・行事】 仏ヶ浦まつり(7月23日・24日)、商工会夏まつり(8月15日)、箭根森八幡宮例大祭(9月14日~16日)



## 【主な施設】 郎生家

## 【施策】

## (1) 平成22年度主要施策 (百万円)

項 目	当初予算
福浦川目線整備事業	27
地域水産物供給基盤整備事業	170
中学校スクールバス整備事業	21
保育所バス整備事業	5

## (2) 平成22年度ユニークソフト事業 (千円)

項 目	当初予算
住民提案型支援事業	2,000
父子家庭等支援事業	1,560
子ども手当の支給	27,950
児童医療費給付事業	4,500
保育所の指定管理者制度導入	39,060

## 【財政】

## (1) 主な歳入歳出 (百万円、%)

区 分	22年度		21年度		20年度	
	当初	構成比	当初	構成比	決算	構成比
歳 入 計	2,416	100.0	2,897	100.0	3,080	100.0
地方税	147	6.1	148	5.1	159	5.2
地方交付税	1,359	56.2	1,365	47.1	1,450	47.1
国・県支出金	329	13.6	636	22.0	708	23.0
地方債	190	7.9	220	7.6	166	5.4
歳 出 計	2,416	100.0	2,897	100.0	3,013	100.0
義務的経費計	862	35.7	930	32.1	899	29.8
人件費	382	15.8	426	14.7	382	12.7
扶助費	88	3.6	88	3.0	81	2.7
公債費	392	16.2	416	14.4	435	14.4
投資的経費計	261	10.8	607	21.0	657	21.8
普通建設事業費	261	10.8	607	21.0	657	21.8
単独事業費	109	4.5	402	13.9	452	15.0

(2) 主要財政指数及び健全化判断  
比率(20年度) (百万円、%)

標準財政規模	1,586
財政力指数	0.112
経常収支比率	89.7
基金現在高	857
財政調整基金	113
減債基金	95
その他特定目的基金	649
地方債現在高	2,880

実質赤字比率	- (15.00)
連結実質赤字比率	- (20.00)
実質公債費比率	21.0 (25.0)
将来負担比率	89.7 (350.0)

( ) 内は早期健全化基準

## (3) 公営企業等決算 (20年度)

(百万円、%)

上水道	純損益	-
	有収率	-
病院	純損益	-
	一般病床利用率	-
下水道	純損益(実収収支)	0
	有収率	100.0

## (4) 税収の状況(20年度) (百万円、%)

区 分	税収計	市 町 村 民 税			固 定 資 産 税				その他計
		個人	法人	計	土地	家屋	償却資産	計	
収入済額	159	54	5	59	10	26	37	73	27
(構成比)	(100.0)	(34.0)	(3.1)	(37.1)	(6.3)	(16.3)	(23.3)	(45.9)	(17.0)
徴収率	88.5	87.8	89.3	87.9	82.0	82.9	88.4	85.5	99.7

## 【公共施設】

(1) 公共施設整備状況 (%、m<sup>2</sup>)

道路改良率	45.3
道路舗装率	44.2
都市公園等(人口1人当たり面積)	76.6
上水道等普及率	99.0
汚水処理施設整備率	104.8

※数値の出典については関係資料集を参照のこと。

## (2) 福祉・教育・文化・医療 (カ所)

福祉・教育 ※保育所は市 町村立分のみ	保育所	1	幼稚園	-	小学校	3	中学校	3
	市民会館等	-	公民館	1	図書館	-		
文化 ※市町村立 分のみ	体育館	-	プール	-	陸上競技場	-	野球場	-
	医療	病院(病床数)	-	診療所	4			

【名所・旧跡・著名人】 仏ヶ浦、願掛岩、縫道石山、焼山崎、長福寺、八幡堂遺跡、三上剛太郎(医師)

【名産・特産品】 水産物加工品(甘塩ウニ、正油イクラ、ホタテソフト等)、ひば工芸品(まな板、はし、ティッシュボックス等)、ひば油加工品(石けん、シャンプー、入浴剤、線香等)、伝統工芸品(仏ヶ浦裂織り)

# さん のへ まち 三 戸 町

市町村電算コード 024414 【キャッチフレーズ】 人・自然・文化 ほんものが息づくまち さんのへ

	所在地 〒039-0198 三戸町大字在府小路町43	木 柵	花 福寿草	鳥 コノハズク
	電 話 (0179) 20-1111 F a x (0179) 20-1102 HPアドレス <a href="http://www.town.sannohe.aomori.jp">http://www.town.sannohe.aomori.jp</a>	姉妹都市提携 タムワース・オーストラリア・H13.7.5		
首長 ふりがな たけはらよしと 竹原義人(59歳)	副 町 長 藤田 昭仁	沿革 昭30.3.20 合併 三戸町 猿辺村 斗川村 留崎村		
第1期 任期24.12.15	議 長 澤田 恵			
議 員	現議員数 (1) 16	条 例 定 数 [14] 16	任 期 平成 24.3.19	地域指定 過 辺 嶽 農 圃

(平成22年6月1日現在)

## 【概要】

(1) 人 口 (人、世帯) (2)人口動態(17.10国調) (3) 行政区域名積(21.10.1現在)

区 分	人 口	世帯数	人口密度	80.9人/km <sup>2</sup>	151.55 km <sup>2</sup>		
7.10.1 (国調)	13,740	4,250	人口伸率	-7.3%			
12.10.1 (国調)	13,223	4,312	0~14歳人口割合	12.6%			
17.10.1 (国調)	12,261	4,145	65歳以上人口割合	29.9%			
22.3.末 (住基)	12,110	4,603					

(4) 選挙人名簿登録者数(22.3.2現在)		
男	女	計
4,823人	5,470人	10,293人

【産業構造】(17.10国調) (人、%) 【行政機構】

区 分	就業人口	構 成 比
第1次産業	1,984	32.2
第2次産業	1,315	21.3
第3次産業	2,862	46.4
計(分類不能分含む)	6,167	

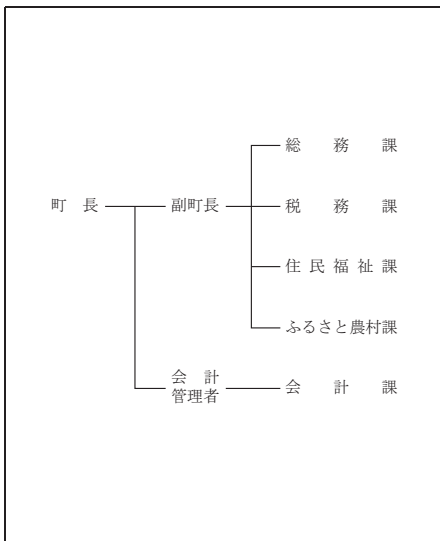

## 【職員の状況】

(1) 職員数(21.4.1現在) (人)

普通会計計	91
一般行政部門	73
特別行政部門	18
公営企業等会計計	114
合 計	205

(2) 一般行政職平均給料月額等(21.4.1現在)

一般行政職平均給料月額(百円)	3,168
平均年齢(歳)	44.3
平均経験年数(年)	22.8

【祭・行事】 さんのへ春まつり(4月下旬~5月上旬)、さんのへ夏まつり(8月中旬)、さんのへ秋まつり(9月8日~10日)、三戸名物元祖まける日(2月中旬)

【主な施設】ば、「道の駅」さんのへ交流ひろば、アップルドーム

【施策】

(1) 平成22年度主要施策 (百万円)

項 目	当初予算
小中一貫校建設事業	543
開根一号线整備事業	133
老人福祉センター省エネ改修事業	29
町有林整備事業	15
消防屯所新築事業	15

(2) 平成22年度ユニークソフト事業 (千円)

項 目	当初予算
小中一貫教育推進事業	17,101
地域子育て支援センター事業	4,056
優良子牛保留基金造成事業	2,700
さんのへ夏の町民祭	2,000
生活習慣改善による不登校対策事業	1,318

【財政】

(1) 主な歳入歳出 (百万円、%)

区 分	22年度		21年度		20年度	
	当初	構成比	当初	構成比	決算	構成比
歳 入 計	5,820	100.0	5,158	100.0	5,537	100.0
地方税	819	14.1	847	16.4	888	16.0
地方交付税	2,660	45.7	2,640	51.2	3,006	54.3
国・県支出金	801	13.8	579	11.2	649	11.7
地方債	833	14.3	430	8.3	273	4.9
歳 出 計	5,820	100.0	5,158	100.0	5,281	100.0
義務的経費計	2,397	41.2	2,237	43.4	2,288	43.3
人件費	835	14.3	854	16.6	871	16.5
扶助費	687	11.8	500	9.7	485	9.2
公債費	875	15.0	883	17.1	933	17.7
投資的経費計	985	16.9	489	9.5	349	6.6
普通建設事業費	981	16.9	485	9.4	321	6.1
単独事業費	947	16.3	450	8.7	298	5.6

(2) 主要財政指数及び健全化判断比率(20年度) (百万円、%)

標準財政規模	3,985
財政力指数	0.267
経常収支比率	91.6
基金現在高	850
財政調整基金	156
減債基金	217
その他特定目的基金	477
地方債現在高	6,653
実質赤字比率	-(15.00)
連結実質赤字比率	-(20.00)
実質公債費比率	20.0(25.0)
将来負担比率	165.9(350.0)

( )内は早期健全化基準

(3) 公営企業等決算(20年度)

上水道	純損益	
	有収率	有収率
純損益	-	-
有収率	-	-
病院	純損益	
	一般病床利用率	純損益(実収収支)
純損益	△ 127	5
一般病床利用率	59.3	5
下水道	純損益	
	有収率	有収率
純損益	-	-
有収率	-	-

(4) 税収の状況(20年度) (百万円、%)

区 分	税収計	市 町 村 民 税			固 定 資 産 税				その他計
		個人	法人	計	土地	家屋	償却資産	計	
収入済額	888	307	55	362	152	190	73	415	111
(構成比)	(100.0)	(34.6)	(6.2)	(40.8)	(17.1)	(21.4)	(8.2)	(46.7)	(12.5)
徴収率	84.1	89.0	94.3	89.8	77.2	77.2	77.2	77.2	96.7

【公共施設】

(1) 公共施設整備状況 (%、m<sup>2</sup>)

道路改良率	45.5
道路舗装率	45.9
都市公園等(人口1人当たり面積)	35.0
上水道等普及率	94.5
汚水処理施設整備率	12.3

(2) 福祉・教育・文化・医療 (カ所)

福祉・教育 ※保育所は市 町村立分のみ	保育所	幼稚園	小学校	中学校
	2	2	3	2
文化 ※市町村立 分のみ	市民会館等	公民館	図書館	
	-	12	1	
	体育館	プール	陸上競技場	野球場
	2	-	-	1
医療	病院(病床数)		診療所	
	1 (144)		10	

※数値の出典については関係資料集を参照のこと。

【名産・特産品】葉たばこ、リンゴ、ぶどう、南部せんべい、串もち、果汁100%ジュース(リンゴ、ぶどう、ジョミ)

【名所・旧跡・著名人】城山公園、開根の松、泉山遺跡、唐馬の碑、裾籠立場、鏡里(力士)、馬場のぼる(マンガ家)、下村尊則(劇団俳優)

# ごのへ まち 五 戸 町

市町村電算コード 024422 【キャッチフレーズ】 大空へ夢をはこぶ町

	所在地 〒039-1513 五戸町字古館21-1	木 赤松・オンコ	花 キク	鳥 白鳥
	電 話 (0178) 62-2111 F a x (0178) 62-6317 HPアドレス <a href="http://www.town.gonohe.aomori.jp">http://www.town.gonohe.aomori.jp</a>	姉妹都市提携 フィリピン共和国スエバ・ビスカヤ州パヨンボン町・S58.12.22 大韓民国忠清北道沃川郡・H9. 8. 28		
首長 ふりがな みうらまさ 三浦 正名 (56歳)	副 町 長 鳥谷部禮三郎	沿革		
第3期 任期23. 6. 26	議 長 中里公志郎	昭30. 7. 1 合併 五戸町 浅田村 川内村 昭30. 7. 29 編入 野沢村 (大字手倉橋) 昭30. 10. 19 境界変更 豊崎村大字豊間内の一部 昭33. 6. 1 境界変更 八戸市大字豊崎の一部 平16. 7. 1 倉石村編入合併		
議 員	現議員数 (2)	条 例 定 数 [18]	任 期 平成 24. 2. 28	地域指定 過 辺 農 都

(平成22年4月1日現在)

## 【概要】

(1) 人 口 (人、世帯) (2)人口動態(17.10国調) (3) 行政区域名積(21.10.1現在)

区 分	人 口	世帯数
7.10.1 (国調)	21,666	6,189
12.10.1 (国調)	21,318	6,268
17.10.1 (国調)	20,138	6,347
22.3.末 (住基)	19,731	6,980

人口密度	113.2人/km <sup>2</sup>
人口伸率	-5.5%
0~14歳人口割合	12.4%
65歳以上人口割合	27.6%

177.82 km<sup>2</sup>

(4) 選挙人名簿登録者数(22.3.2現在)

男	女	計
7,991人	8,801人	16,792人

【産業構造】(17.10国調) (人、%)

区 分	就業人口	構 成 比
第1次産業	2,546	24.4
第2次産業	2,950	28.2
第3次産業	4,953	47.4
計(分類不能分含む)	10,454	

【行政機構】

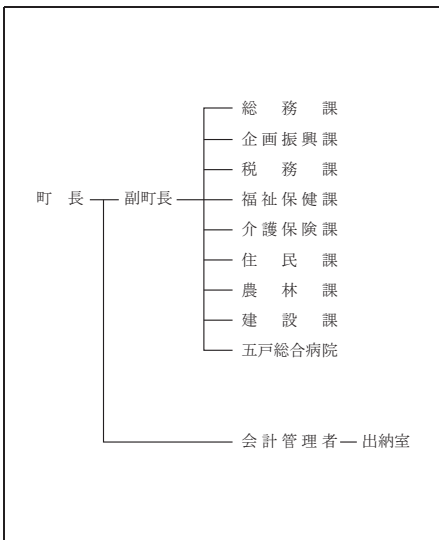

## 【職員の状況】

(1) 職員数(21.4.1現在) (人)

普 通 会 計 計	150
一 般 行 政 部 門	110
特 別 行 政 部 門	40
公 営 企 業 等 会 計 計	189
合 計	339

(2) 一般行政職平均給料月額等(21.4.1現在)

一般行政職平均給料月額(百円)	3,269
” 平均年齢(歳)	46.6
” 平均経験年数(年)	26.0

【祭・行事】 ごのへ夏まつり(8月7日、8日)、五戸まつり(9月3日~5日)、倉石牛肉まつり(10月10日、11日)、産業と文化まつり(11月5日~7日)

歴史みらいパーク、ひばり野公園、五戸ドーム、ひばり野スポーツ交流センター、倉石温泉、夢の森

【主な施設】 ハイランド、ふれあい体験の郷、倉石スポーツセンター

【施策】

(1) 平成22年度主要施策 (百万円)

項	目	当初予算
地域情報通信基盤整備事業		468
五戸小学校改築事業(測量及び基本設計)		31
町営住宅ひばり野団地建替事業		149
畜産担い手育成総合整備事業		23
公共下水道整備事業		210

(2) 平成22年度ユニークソフト事業 (千円)

項	目	当初予算
プレミアム商品券発行事業		10,000
姉妹都市交流及び中学生海外研修事業		9,580
読み聞かせボランティア育成事業		800
農商工連携促進事業		2,797
地域づくり事業		2,289

【財政】

(1) 主な歳入歳出 (百万円、%)

区 分	22年度		21年度		20年度	
	当初	構成比	当初	構成比	決算	構成比
歳 入 計	8,781	100.0	8,394	100.0	9,147	100.0
地方税	1,334	15.2	1,384	16.5	1,500	16.4
地方交付税	4,150	47.3	4,160	49.6	4,355	47.6
国・県支出金	1,138	13.0	1,211	14.4	1,263	13.8
地方債	1,373	15.6	853	10.2	903	9.9
歳 出 計	8,781	100.0	8,394	100.0	9,038	100.0
義務的経費計	4,023	45.8	3,887	46.3	3,948	43.7
人件費	1,385	15.8	1,430	17.0	1,443	16.0
扶助費	1,104	12.6	917	10.9	865	9.6
公債費	1,535	17.5	1,540	18.3	1,640	18.1
投資的経費計	952	10.8	845	10.1	1,078	11.9
普通建設事業費	951	10.8	841	10.0	1,007	11.1
単独事業費	753	8.6	272	3.2	482	5.3

(2) 主要財政指数及び健全化判断比率(20年度) (百万円、%)

標準財政規模	6,126
財政力指数	0.1302
経常収支比率	94.2
基金現在高	559
財政調整基金	33
減債基金	
その他特定目的基金	526
地方債現在高	11,178
実質赤字比率	-(14.39)
連結実質赤字比率	-(19.39)
実質公債費比率	24.6(25.0)
将来負担比率	167.4(350.0)

( ) 内は早期健全化基準

(3) 公営企業等決算(20年度) (百万円、%)

上水道	純損益	-
	有収率	-
病院	純損益	36
	一般病床利用率	80.6
下水道	純損益(実収収支)	9
	有収率	90.7

(4) 税収の状況(20年度) (百万円、%)

区 分	税収計	市 町 村 民 税			固 定 資 産 税				その他計
		個人	法人	計	土地	家屋	償却資産	計	
収入済額	1,500	547	82	629	222	328	168	718	153
(構成比)	(100.0)	(36.4)	(5.5)	(41.9)	(14.8)	(21.9)	(11.2)	(47.9)	(10.2)
徴収率	90.0	91.4	98.3	92.3	86.9	86.9	86.9	86.9	96.7

【公共施設】

(1) 公共施設整備状況 (%、m<sup>2</sup>)

道路改良率	65.7
道路舗装率	66.8
都市公園等(人口1人当たり面積)	13.0
上水道等普及率	91.6
汚水処理施設整備率	46.2

(2) 福祉・教育・文化・医療 (カ所)

福祉・教育 ※保育所は市町 町立分のみ	保育所	幼稚園	小学校	中学校
	-	2	9	3
文化 ※市町町立 分のみ	市民会館等	公民館	図書館	
	-	1	1	
医療	体育館	プール	陸上競技場	野球場
	3	1	1	1
	病院(病床数)	診療所		
	1(174)	13		

※数値の出典については関係資料集を参照のこと。

【名産・特産品】 馬肉料理、倉石牛、青森シャモロック、なんばんみそ、五戸駄菓子、ながいも、にんにく、紅玉、紅玉ゼリー、りんごジュース、アピオス(ほどいも)、コルトさくらんぼ、倉石焼(陶芸)、地酒(菊駒、如空)

【名所・旧跡・著名人】 歴史の遺跡街道 江渡窪宅園指重要文化財 薬師遺跡 五戸代官所門前田子塚宅園 小渡草公園 農谷郡春日部遺跡 江渡論思想郷 木村政博 小渡利子(ソラ歌手)

# たつこまち 田子町

市町村電算コード 024431 【キャッチフレーズ】 緑の大地に協働と自立のまちづくり

	所在地 〒039-0292 田子町大字田子字天神堂平81	木 ナナカマド	花 山ツツジ	鳥 キセキレイ
	電話 (0179) 32-3111 F a x (0179) 32-4294 HPアドレス <a href="http://www.town.takko.aomori.jp/">http://www.town.takko.aomori.jp/</a>	姉妹都市提携 ギルロイ・アメリカ・S 63.4.18 モンテチェリ・イタリア・H4.9.11		
首長 ふうりがな まつはしよしのり 松橋良則 (66歳)	副町長 ー	沿革 昭3. 11. 10 町制施行 昭30. 3. 1 合併 田子町 上郷村		
第2期 任期25. 7. 9日	議長 澤口 勝	地域指定 過 辺 畿 農		
議員	現議員数 (0)	条 例 数 10	任 期 平成 23. 5. 29	

(平成22年4月1日現在)

## 【概要】

(1) 人 口 (人、世帯) (2)人口動態(17.10国調) (3) 行政区域名面積(21.10.1現在)

区 分	人 口	世帯数
7.10.1 (国調)	7,681	2,265
12.10.1 (国調)	7,288	2,253
17.10.1 (国調)	6,883	2,223
22.3.末 (住基)	6,758	2,280

人口密度	28.4人/km <sup>2</sup>
人口伸率	-5.6%
0~14歳人口割合	12.8%
65歳以上人口割合	32.6%

242.10 km<sup>2</sup>

(4) 選挙人名簿登録者数(22.3.2現在)

男	女	計
2,751人	2,981人	5,732人

【産業構造】(17.10国調) (人、%)

区 分	就業人口	構 成 比
第1次産業	1,494	39.5
第2次産業	870	23.0
第3次産業	1,414	37.4
計(分類不能分含む)	3,781	

【行政機構】

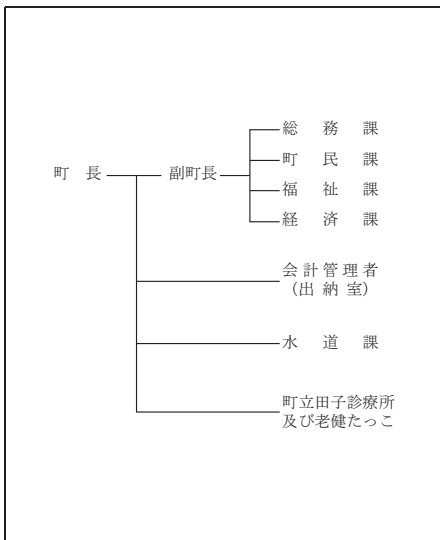

## 【職員の状況】

(1) 職員数(21.4.1現在) (人)

普通会計計	90
一般行政部門	72
特別行政部門	18
公営企業等会計計	50
合 計	140

(2) 一般行政職平均給料月額等(21.4.1現在)

一般行政職平均給料月額(百円)	3,321
平均年齢(歳)	45.9
平均経験年数(年)	25.8

【祭・行事】 大黒森つつじまつり(6月上旬)、にんにくとべごまつり(10月上旬)

【主な施設】 タブコブ創造村、タブコビアンプラザ、ガーリックセンター、国保高齢者福祉支援センター

【施策】

(1) 平成22年度主要施策 (百万円)

項 目	当初予算
山のみち地域づくり交付金事業	105
町道新設改良事業	60
保育料軽減事業	10
原・飯豊地区ほ場整備事業	4
若者定住促進住宅整備事業	1

(2) 平成22年度ユニークソフト事業 (千円)

項 目	当初予算
ギルロイ市友好青年招致事業	5,641
青少年・中学生海外派遣事業	4,000
協働のまちづくり活動推進事業	4,502
中高一貫教育推進事業	3,100
救急医療情報キット整備事業	504

【財政】

(1) 主な歳入歳出 (百万円、%)

区 分	22年度		21年度		20年度	
	当初	構成比	当初	構成比	決算	構成比
歳 入 計	3,849	100.0	3,609	100.0	4,220	100.0
地方税	404	10.5	421	11.7	477	11.3
地方交付税	2,259	58.7	2,236	62.0	2,279	54.0
国・県支出金	428	11.1	263	7.3	385	9.1
地方債	359	9.3	295	8.2	470	11.1
歳 出 計	3,849	100.0	3,609	100.0	4,109	100.0
義務的経費計	1,894	49.2	1,830	50.7	1,856	45.2
人件費	813	21.1	801	22.2	798	19.4
扶助費	286	7.4	223	6.2	218	5.3
公債費	795	20.7	806	22.3	840	20.4
投資的経費計	268	7.0	109	3.0	479	11.7
普通建設事業費	268	7.0	108	3.0	435	10.6
単独事業費	109	2.8	102	2.8	122	3.0

(2) 主要財政指数及び健全化判断比率(20年度) (百万円、%)

標準財政規模	2,871
財政力指数	0.218
経常収支比率	94.9
基金現在高	269
財政調整基金	140
減債基金	53
その他特定目的基金	75
地方債現在高	6,743
実質赤字比率	-(15.00)
連結実質赤字比率	-(20.00)
実質公債費比率	21.5(25.0)
将来負担比率	174.2(350.0)

( ) 内は早期健全化基準

(3) 公営企業等決算 (20年度)

(百万円、%)		
上水道	純損益	24
	有収率	87.5
病院	純損益	-
	一般病床利用率	-
下水道	純損益(実収収)	-
	有収率	-

(4) 税収の状況(20年度) (百万円、%)

区 分	税収計	市 町 村 民 税			固 定 資 産 税				その他計
		個人	法人	計	土地	家屋	償却資産	計	
収入済額	477	161	45	206	83	102	33	218	53
(構成比)	(100.0)	(33.8)	(9.4)	(43.2)	(17.4)	(21.4)	(6.9)	(45.7)	(11.1)
徴収率	92.0	92.1	99.8	93.6	87.5	87.5	100.0	89.2	97.7

【公共施設】

(1) 公共施設整備状況 (%、m<sup>2</sup>)

道路改良率	33.7
道路舗装率	32.9
都市公園等(人口1人当たり面積)	12.5
上水道等普及率	93.7
汚水処理施設整備率	0.0

(2) 福祉・教育・文化・医療 (カ所)

福祉・教育 ※保育所は市町 町立分のみ	保育所 2	幼稚園 1	小学校 3	中学校 1
文化 ※市町町立 分のみ	市民会館等 -	公民館 2	図書館 1	
	体育館 1	プール -	陸上競技場 -	野球場 -
医療	病院(病床数) -		診療所 7	

※数値の出典については関係資料集を参照のこと。

【名産・特産品】 田子牛(黒毛和牛)、たっこにんにく、にんにくらーメン、にんにくワイン、にんにく焼酎「どでん」、初雪たけ

【名所・旧跡・著名人】 みろくの滝、真澄田神社、大黒森、宇藤義一(画伯)、川三番地(マンガ家)

# なんぶ ちょう 南 部 町

市町村電算コード 024457

【キャッチフレーズ】

名久井岳と馬淵川に抱かれ

自然・環境・福祉に恵まれた交流のまちを目指して



所在地 〒039-0892 三戸郡南部町大字苔米地字下宿23-1  
電 話 (0178) 84-2111  
F a x (0178) 84-4404  
HPアドレス http://www.nanbu-town.net.pref.aomori.jp

木 赤松 花 ぼたん 鳥 うぐいす

姉妹都市提携

—

首長 ふりがな 副 町 長 坂本 勝二  
く どう けい なお 藤 佑 直 (54歳)  
第 2 期 任期26. 2. 11 議 長 小笠原義弘

沿革  
平18. 1. 1 合併 名川町・南部町・福地村

議 員 現議員数 (2) 20 条 例 数 20 任 期 平成 23. 9. 30

地域指定 過 辺 農 都

(平成22年4月5日現在)

## 【概要】

(1) 人 口 (人、世帯) (2)人口動態(17.10国調) (3) 行政区域名積(21.10.1現在)

区 分	人 口	世帯数
7.10.1 (国調)	23,041	6,683
12.10.1 (国調)	22,596	6,851
17.10.1 (国調)	21,552	6,819
22.3.末 (住基)	21,123	7,446

人口密度	140.7人/km <sup>2</sup>
人口伸率	-4.6%
0~14歳人口割合	13.4%
65歳以上人口割合	28.0%

153.15 km<sup>2</sup>

(4) 選挙人名簿登録者数(22.3.2現在)

男	女	計
8,360人	9,313人	17,673人

【産業構造】(17.10国調) (人、%)

区 分	就業人口	構 成 比
第1次産業	3,003	27.5
第2次産業	2,559	23.5
第3次産業	5,326	48.8
計(分類不能分含む)	10,909	

【行政機構】

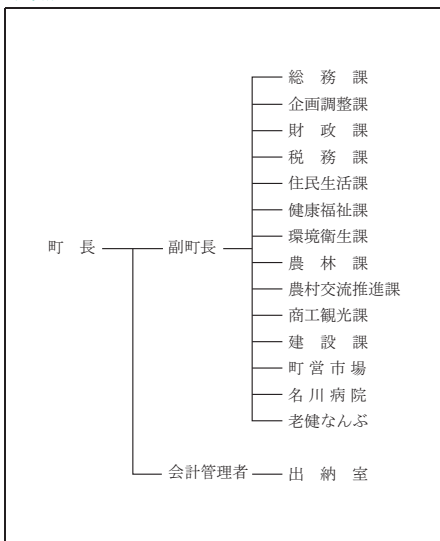

## 【職員の状況】

(1) 職員数(21.4.1現在) (人)

普通会計計	219
一般行政部門	177
特別行政部門	42
公営企業等会計計	124
合 計	343

(2) 一般行政職平均給料月額等(21.4.1現在)

一般行政職平均給料月額(百円)	3,298
平均年齢(歳)	45.3
平均経験年数(年)	24.3

【祭・行事】 南部地方えんぶり(2月第2土・日)、ぼたんまつり(5月下旬~6月上旬)、名川さくらんぼ祭り(6月中旬~7月中旬)、ジャックドまつり(7月上旬)、南部七唄七踊り全国大会(9月中旬)



名川チェリリン村、チェリウス、チェリーセンター、楽楽ホール、ふれあい交流プラザ、ぼたんの

【主な施設】 里、パーデパーク、ふくちジャックドセンター、ゆとりあ、なんぶふるさと物産館

【施策】

(1) 平成22年度主要施策 (百万円)

項	目	当初予算
防災行政用無線統合事業		525
ひろば台地整備事業		85
史跡聖寿寺跡公有化事業		67
日渡・青鹿長根線外舗装改修事業		53
県営南部地区中山間地域総合整備事業		46

(2) 平成22年度ユニークソフト事業 (千円)

項	目	当初予算
中学生海外研修事業		13,861
南部町新規就農者支援事業		4,688
達者村モデル事業		3,382
特色ある学校経営事業		3,366
笑顔あふれるまちづくり支援事業		1,800

【財政】

(1) 主な歳入歳出 (百万円、%)

区 分	22年度		21年度		20年度	
	当初	構成比	当初	構成比	決算	構成比
歳 入 計	10,223	100.0	9,719	100.0	10,232	100.0
地方 税	1,424	13.9	1,529	15.7	1,574	15.4
地方交付税	4,857	47.5	4,813	49.5	5,301	51.8
国・県支出金	1,358	13.3	952	9.8	1,001	9.8
地方 債	1,511	14.8	1,109	11.4	1,005	9.8
歳 出 計	10,223	100.0	9,719	100.0	9,938	100.0
義務的経費計	4,669	45.7	4,546	46.8	4,599	46.3
人 件 費	1,833	17.9	1,968	20.2	1,923	19.4
扶 助 費	787	7.7	525	5.4	573	5.8
公 債 費	2,049	20.0	2,053	21.1	2,103	21.2
投資的経費計	1,162	11.4	933	9.6	1,135	11.4
普通建設事業費	1,161	11.4	932	9.6	1,126	11.3
単 独 事 業 費	944	9.2	805	8.3	617	6.2

(2) 主要財政指数及び健全化判断比率(20年度) (百万円、%)

標準財政規模	7,080
財政力指数	0.302
経常収支比率	87.6
基金現在高	2,348
財政調整基金	593
減債基金	959
その他特定目的基金	796
地方債現在高	17,250

実質赤字比率	- (14.02)
連結実質赤字比率	- (19.02)
実質公債費比率	21.0 (25.0)
将来負担比率	134.8 (350.0)

( ) 内は早期健全化基準

(3) 公営企業等決算 (20年度)

上水道	純 損 益	
	有 収 率	-
病 院	純 損 益	59
	一般病床利用率	97.2
下水道	純損益(実収収支)	1
	有 収 率	85.2

(4) 税収の状況(20年度) (百万円、%)

区 分	税収計	市 町 村 民 税			固 定 資 産 税				その他計
		個 人	法 人	計	土 地	家 屋	償却資産	計	
収入済額	1,574	534	43	577	216	296	324	836	161
(構成比)	(100.0)	(33.9)	(2.8)	(36.7)	(13.7)	(18.8)	(20.6)	(53.1)	(10.2)
徴収率	88.4	90.9	91.9	90.9	77.7	78.7	99.7	85.4	96.6

【公共施設】

(1) 公共施設整備状況 (%、m<sup>2</sup>)

道 路 改 良 率	57.1
道 路 舗 装 率	57.1
都市公園等(人口1人当たり面積)	12.2
上 水 道 等 普 及 率	97.2
汚 水 処 理 施 設 整 備 率	50.5

※数値の出典については関係資料集を参照のこと。

(2) 福祉・教育・文化・医療 (カ所)

福祉・教育 ※保育所は市 町村立分のみ	保育所	幼稚園	小学校	中学校
	3	3	8	4
文化 ※市町村立 分のみ	市民会館等	公 民 館	図 書 館	-
	1	7	-	-
	体育館	プール	陸上競技場	野球場
	3	2	1	1
医 療	病院(病床数)	診 療 所		
	2 (134)	11		

【名産・特産品】 さくらんぼ(6~7月)、りんご(9~11月)、ぶどう(9~10月)、長いも(春・秋)、干し菊、ゼネラルレク  
ラク(洋梨)、にんにく(ふくちホワイト六片種発祥の地)、南部せんべい、梅ワイン、ふくちこがね(米)

【名所・旧跡・著名人】 久井岳原立自然公園、白華山法光寺、承陽塔(三重の塔)、南部藩発祥の地、南部利康霊屋(国指定重要文化財)、長谷ぼたんの園、坂本サトル(ミュージシャン)

# はし 階 上 町

市町村電算コード 024465 【キャッチフレーズ】 ゆめ みらい 心ときめく ふるさとづくり

	所在地 〒039-1201 階上町大字道仏字天当平1-87	木 け や き	花 つ つ じ	鳥 う ぐ い す
	電 話 (0178) 88-2111 F a x (0178) 88-2117 HPアドレス http://www.town.hashikami.aomori.jp	姉妹都市提携		魚 アブラメ
首 長 ふ り が な は ま 谷 豊 美 (53歳) 第 2 期 任期 25. 12. 23		副 町 長 久 保 和 子		沿革 昭55. 5. 1 町制施行
議 員	現議員数 ( 0 ) 14	条 例 定 数 14	任 期 平成 23. 4. 29	地域指定 (農 畜)

(平成22年4月1日現在)

## 【概要】

(1) 人 口 (人、世帯) (2) 人口動態 (17. 10国調) (3) 行政区域名積 (21. 10. 1現在)

区 分	人 口	世帯数
7. 10. 1 (国調)	14, 428	5, 577
12. 10. 1 (国調)	15, 618	5, 951
17. 10. 1 (国調)	15, 356	5, 786
22. 3. 末 (住基)	14, 741	5, 656

人口密度	163. 6 人/㎏
人口伸率	-1. 7 %
0～14歳人口割合	15. 0 %
65歳以上人口割合	18. 0 %

93. 91 ㎏

(4) 選挙人名簿登録者数 (22. 3. 2現在)

男	女	計
5, 958人	6, 006人	11, 964人

【産業構造】 (17. 10国調) (人、%)

区 分	就業人口	構 成 比
第 1 次産業	793	11. 6
第 2 次産業	2, 132	31. 2
第 3 次産業	3, 845	56. 3
計 (分類不能分含む)	6, 835	

【行政機構】

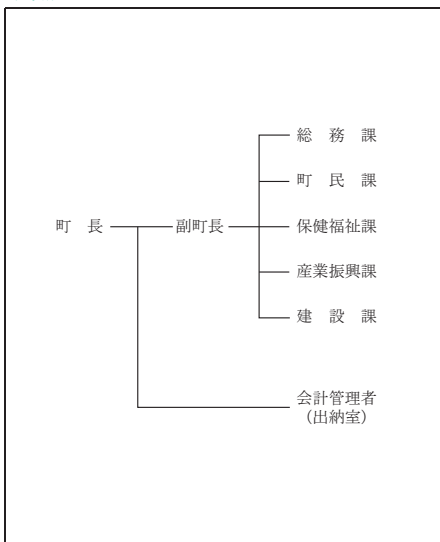

## 【職員の状況】

(1) 職員数 (21. 4. 1 現在) (人)

普 通 会 計 計	85
一 般 行 政 部 門	69
特 別 行 政 部 門	16
公 営 企 業 等 会 計 計	14
合 計	99

(2) 一般行政職平均給料月額等 (21. 4. 1 現在)

一般行政職平均給料月額 (百 円)	3, 275
” 平均年齢 ( 歳 )	42. 8
” 平均経験年数 ( 年 )	22. 6

【祭・行事】 寺下観音祭 (5月16日)、つつじマラソン (5月23日)、臥牛山祭り (6月5日・6日)、いちご煮祭り (7月24日・25日)、階上岳横断ウォーク (10月3日) 階上早生新そば祭り (10月下旬)、町民文化祭 (10月30日・31日)

“道の駅はしかみ”ふるさとにぎわい広場、階上岳つつじの森キャンプ場、石鉢ふれあい交流館、町

【主な施設】民プール、フォレストビア階上、八戸カントリークラブ、青森県栽培漁業振興協会

【施策】

(1) 平成22年度主要施策 (百万円)

項	目	当初予算
協働のまちづくり事業		5
道路新設改良事業		82
住宅用太陽光発電システム設置補助金		3

(2) 平成22年度ユニークソフト事業 (千円)

項	目	当初予算
協働のまちづくり支援補助事業		1,623
地区計画推進交付金事業		3,550
いちご煮まつり		6,300
臥牛山まつり		3,600
アワビ稚貝・稚ウニ放流事業補助金		4,000

【財政】

(1) 主な歳入歳出 (百万円、%)

区 分	22年度		21年度		20年度	
	当初	構成比	当初	構成比	決算	構成比
歳 入 計	5,220	100.0	5,550	100.0	5,323	100.0
地方税	954	18.3	982	17.7	1,095	20.6
地方交付税	2,160	41.4	2,040	36.8	2,099	39.4
国・県支出金	955	18.3	686	12.4	879	16.5
地方債	455	8.7	750	13.5	288	5.4
歳 出 計	5,220	100.0	5,550	100.0	5,115	100.0
義務的経費計	2,718	52.1	2,532	45.6	2,449	47.9
人件費	799	15.3	786	14.2	766	15.0
扶助費	958	18.4	749	13.5	696	13.6
公債費	960	18.4	997	18.0	988	19.3
投資的経費計	320	6.1	832	15.0	555	10.8
普通建設事業費	319	6.1	831	15.0	480	9.4
単独事業費	192	3.7	825	14.9	276	5.4

(2) 主要財政指数及び健全化判断比率(20年度) (百万円、%)

標準財政規模	3,520
財政力指数	0.364
経常収支比率	93.1
基金現在高	1,455
財政調整基金	1,013
減債基金	229
その他特定目的基金	213
地方債現在高	9,387
実質赤字比率	-(15.00)
連結実質赤字比率	-(20.00)
実質公債費比率	17.5(25.0)
将来負担比率	138.6(350.0)

( ) 内は早期健全化基準

(3) 公営企業等決算 (20年度) (百万円、%)

上水道	純損益	-
	有収率	-
病院	純損益	-
	一般病床利用率	-
下水道	純損益(実収収文)	1
	有収率	89.6

(4) 税収の状況(20年度) (百万円、%)

区 分	税収計	市 町 村 民 税			固 定 資 産 税				その他計
		個人	法人	計	土地	家屋	償却資産	計	
収入済額	1,095	425	41	466	163	247	107	517	112
(構成比)	(100.0)	(38.8)	(3.7)	(42.5)	(14.9)	(22.5)	(9.8)	(47.2)	(10.3)
徴収率	90.2	91.6	98.2	92.1	87.0	87.0	87.0	87.0	97.9

【公共施設】

(1) 公共施設整備状況 (%、m<sup>2</sup>)

道路改良率	62.7
道路舗装率	66.1
都市公園等(人口1人当たり面積)	8.6
上水道等普及率	97.5
汚水処理施設整備率	29.8

(2) 福祉・教育・文化・医療 (カ所)

福祉・教育 ※保育所は市町 町立分のみ	保育所	幼稚園	小学校	中学校
	-	-	8	2
文化 ※市町村立 分のみ	市民会館等	公民館	図書館	
	-	2	-	
医療	体育館	プール	陸上競技場	野球場
	3	1	-	-
	病院(病床数)		診療所	
	-		7	

※数値の出典については関係資料集を参照のこと。

【名産・特産品】いちご煮、階上早生そば、ウニ、アワビ、アブラメ、海藻ラーメン、サバップル

【名所・旧跡・著名人】寺下観音、灯明堂跡、階上岳、階上海岸、ふるさと河川公園、アスナ公園、田代せせらぎ公園、石灰鉱山、トチの木、うつ木、銀杏の木

# しん 郷 むら 新 郷 村

市町村電算コード 024503

【キャッチフレーズ】 快適で明るく豊かな活力ある新郷

	所在地 〒039-1801 新郷村大字戸来字風呂呂前10			木 柵の木	花 水ばしょう	鳥 ー
	電 話 (0178) 78-2111 F a x (0178) 78-2118 HPアドレス http://www.net.pref.aomori.jp/shingo/			姉妹都市提携 ー		
首長 ふりがな 須藤良美 (70歳) 第2期 任期25. 5. 28		副 村 長 田島 正美 議 長 東 利昭		沿革 昭30. 7. 29 合併 野沢村大字西越 戸来村 昭31. 4. 1 境界変更 五戸町大字手倉橋の一部		
議 員	現議員数 (1) 8	条 例 定 数 8	任 期 平成 24. 7. 28	地域指定 <input checked="" type="checkbox"/> 過 <input checked="" type="checkbox"/> 辺 <input checked="" type="checkbox"/> 農		

(平成22年4月1日現在)

## 【概要】

(1) 人 口 (人、世帯) (2) 人口動態 (17. 10国調) (3) 行政区域名積 (21. 10. 1現在)

区 分	人 口	世帯数
7. 10. 1 (国調)	3, 498	945
12. 10. 1 (国調)	3, 343	927
17. 10. 1 (国調)	3, 143	909
22. 3. 末 (住基)	3, 077	963

人口密度	20. 8 人/k㎡
人口伸率	-6. 0 %
0～14歳人口割合	10. 7 %
65歳以上人口割合	36. 6 %

150. 85 k㎡		
(4) 選挙人名簿登録者数 (22. 3. 2現在)		
男	女	計
1, 306人	1, 380人	2, 686人

【産業構造】 (17. 10国調) (人、%)

区 分	就業人口	構 成 比
第1次産業	893	48. 4
第2次産業	319	17. 3
第3次産業	630	34. 1
計 (分類不能分含む)	1, 846	

【行政機構】

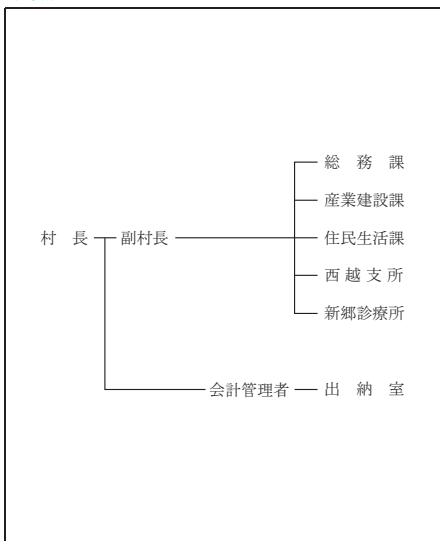

## 【職員の状況】

(1) 職員数 (21. 4. 1 現在) (人)

普 通 会 計 計	66
一 般 行 政 部 門	56
特 別 行 政 部 門	10
公 営 企 業 等 会 計 計	14
合 計	80

(2) 一般行政職平均給料月額等 (21. 4. 1現在)

一般行政職平均給料月額 (百 円)	3, 301
” 平均年齢 ( 歳 )	46. 9
” 平均経験年数 ( 年 )	26. 3

【祭・行事】 キリスト祭 (6月6日)、新郷ふるさと祭 (10月第2日曜日)、戸来三嶽神社大祭 (8月19日～20日)、西越三嶽神社大祭 (8月16日～17日)

村営間ノノ平グリーンパーク、村営鶯の湯(野沢温泉、新郷温泉館)、キリストの里「伝承館」、都市農

【主な施設】村交流センター、新郷村総合福祉センター、老人保健施設「しんごう」、有機資源センター新郷

【施策】

(1) 平成22年度主要施策 (百万円)

項 目	当初予算
教育用(小学校)パソコン機器導入事業	14
村道 堂ノ上線改良工事	14
消防ポンプ自動車購入事業	22
生活支援対策事業	9
温泉事業管理運営	42

(2) 平成22年度ユニークソフト事業 (千円)

項 目	当初予算
村営無料バス運行事業	14,720
奨学金貸付	8,760
有機資源活用促進事業補助	4,200
観光案内看板製作設置委託料	3,500
新郷ふるさとまつり開催補助	1,200

【財政】

(1) 主な歳入歳出 (百万円、%)

区 分	22年度		21年度		20年度	
	当初	構成比	当初	構成比	決算	構成比
歳 入 計	2,420	100.0	2,334	100.0	2,492	100.0
地方 税	178	7.4	178	7.6	190	7.6
地方交付税	1,545	63.8	1,550	66.4	1,616	64.8
国・県支出金	250	10.3	194	8.3	207	8.3
地方 債	169	7.0	120	5.1	120	4.8
歳 出 計	2,420	100.0	2,334	100.0	2,399	100.0
義務的経費計	1,250	51.7	1,273	54.6	1,296	54.0
人 件 費	593	24.5	618	26.5	599	25.0
扶 助 費	160	6.6	147	6.3	143	5.9
公 債 費	498	20.6	509	21.8	555	23.1
投資的経費計	138	5.7	95	4.1	142	5.9
普通建設事業費	138	5.7	94	4.0	141	5.9
単 独 事 業 費	109	4.5	85	3.6	105	4.2

(2) 主要財政指数及び健全化判断比率(20年度) (百万円、%)

標準財政規模	1,859
財政力指数	0.143
経常収支比率	91.6
基金現在高	82
財政調整基金	47
減債基金	3
その他特定目的基金	32
地方債現在高	3,637
実質赤字比率	-(15.00)
連結実質赤字比率	-(20.00)
実質公債費比率	22.2(25.0)
将来負担比率	190.7(350.0)

( ) 内は早期健全化基準

(3) 公営企業等決算 (20年度) (百万円、%)

上水道	純損益	-
	有収率	-
病院	純損益	-
	一般病床利用率	-
下水道	純損益(実収支)	0
	有収率	94.5

(4) 税収の状況(20年度) (百万円、%)

区 分	税収計	市 町 村 民 税			固 定 資 産 税				その他計
		個人	法人	計	土地	家屋	償却資産	計	
収入済額	190	59	6	65	30	43	30	103	22
(構成比)	(100.0)	(31.0)	(3.2)	(34.2)	(15.8)	(22.6)	(15.8)	(54.2)	(11.6)
徴収率	93.9	95.3	91.4	94.9	90.2	90.1	98.7	92.5	98.3

【公共施設】

(1) 公共施設整備状況 (%、m<sup>2</sup>)

道 路 改 良 率	67.2
道 路 舗 装 率	56.0
都市公園等(人口1人当たり面積)	34.3
上 水 道 等 普 及 率	63.3
汚 水 処 理 施 設 整 備 率	62.8

(2) 福祉・教育・文化・医療 (カ所)

福祉・教育 ※保育所は市町 町立分のみ	保育所	幼稚園	小学校	中学校
	-	-	3	2
文化 ※市町町立 分のみ	市民会館等	公民館	図書館	
	-	4	-	
医療	体育館	プール	陸上競技場	野球場
	2	1	-	2
	病院(病床数)		診療所	
	-		1	

※数値の出典については関係資料集を参照のこと。

【名産・特産品】長いも、にんにく、高冷地野菜、しいたけ、鑑賞用花き、漬物、新郷黒飴、ながいも焼酎「郷の華」、乳製品(牛乳、飲むヨーグルト、アイスクリーム)、肉製品(牛の燻製・牛のソーセージ)

【名所・旧跡・著名人】キリストの墓、大石神ヒラミッド、十和利山、自然休養林「迷ヶ平」、水ばししょう群生地(菅場、大駒ヶ岳、権現の滝、ストーンセンター(松木田)

## 2. 關係資料集

(1) 対象地域の状況

# 過疎地域

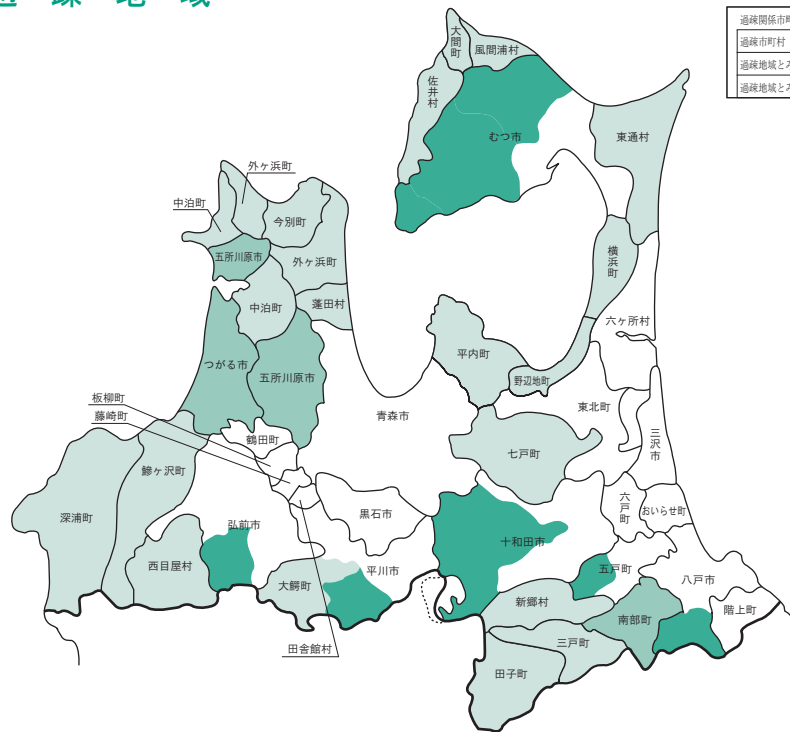

## 辺地を有する市町村











## 特別豪雪地帯

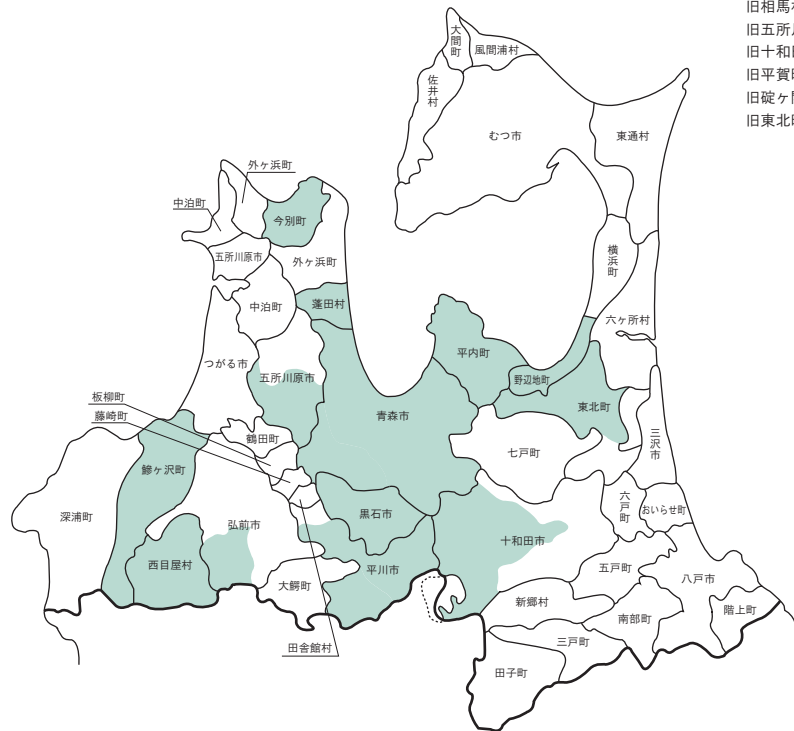

旧相馬村の区域  
旧五所川原市の区域  
旧十和田湖町の区域  
旧平賀町の区域  
旧碓ヶ関村の区域  
旧東北町の区域

# 半島振興対策実施地域

旧東北町の区域

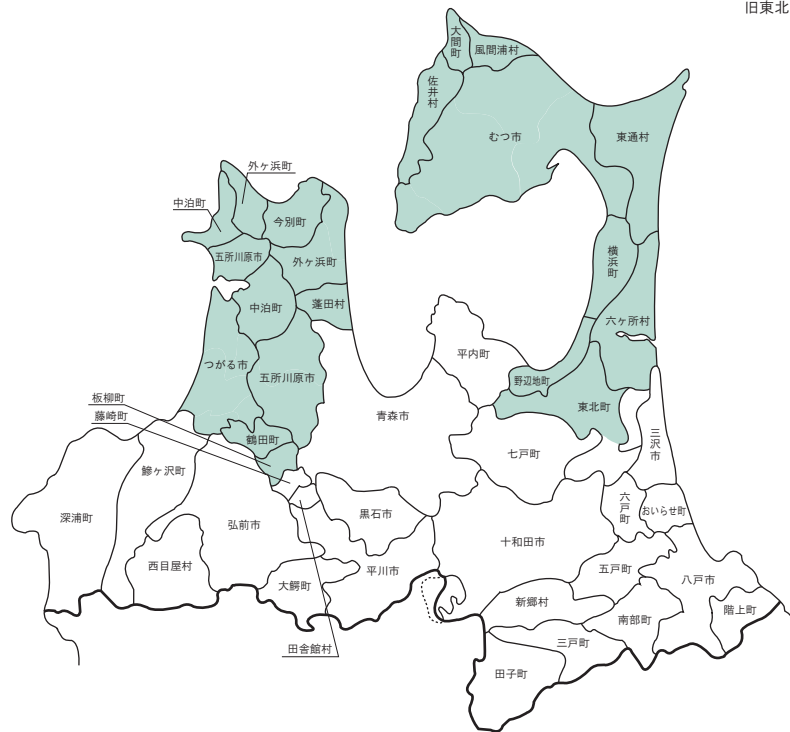

## (2) 市町村いろいろベスト5

(H21. 10. 1現在)

総面積(大きい順)	
むつ市	863.79 <sup>(km<sup>2</sup>)</sup>
青森市	824.54
十和田市	725.67
弘前市	524.12
深浦町	488.85

(H21. 10. 1現在)

総面積(小さい順)	
田舎館村	22.31 <sup>(km<sup>2</sup>)</sup>
藤崎町	37.26
板柳町	41.81
鶴田町	46.40
大間町	52.06

(H22. 3末住基)

人口総数(多い順)	
青森市	304,321 <sup>(人)</sup>
八戸市	241,928
弘前市	183,834
十和田市	65,852
むつ市	64,247

(H22. 3末住基)

人口総数(少ない順)	
西目屋村	1,594 <sup>(人)</sup>
風間浦村	2,475
佐井村	2,494
新郷村	3,077
蓬田村	3,300

(H17. 10国調)

人口密度	
八戸市	801.8 <sup>(人/km<sup>2</sup>)</sup>
藤崎町	443.4
板柳町	388.0
田舎館村	382.8
青森市	377.8

(H17. 10国調)

65歳以上人口割合	
今別町	37.1 <sup>(%)</sup>
新郷村	36.6
西目屋村	35.8
外ヶ浜町	34.4
深浦町	34.1

(H17. 10国調)

第1次産業就業者割合	
新郷村	48.4 <sup>(%)</sup>
田子町	39.5
鶴田町	39.1
板柳町	38.1
西目屋村	35.5

(H17. 10国調)

第2次産業就業者割合	
六ヶ所村	41.3 <sup>(%)</sup>
今別町	32.3
階上町	31.2
おいらせ町	30.3
中泊町 東通村	30.2

(H17. 10国調)

第3次産業就業者割合	
青森市	78.2 <sup>(%)</sup>
八戸市	71.6
むつ市	70.6
三沢市	69.7
野辺地町	64.5

## (3) 長及び議員の任期満了日と議員定数の状況

(平成22年6月1日現在)

区分 市町村名	長	議員		
	任期満了日	任期満了日	人口に基づく上限数	現在定数
青森市	H25. 4. 23	H22. 11. 25	46	41
弘前市	H26. 4. 15	H23. 4. 30	34	34
八戸市	H25. 11. 16	H23. 5. 1	38	36
黒石市	H22. 7. 17	H23. 4. 30	26	16
五所川原市	H22. 7. 8	H23. 2. 15	30	30 (26)
十和田市	H25. 1. 29	H22. 12. 31	30	26
三沢市	H23. 6. 16	H24. 3. 19	26	20
むつ市	H23. 7. 14	H23. 10. 15	30	30 (26)
つがる市	H25. 3. 12	H23. 2. 10	26	26 (24)
平川市	H26. 2. 4	H23. 7. 31	26	24 (20)
平内町	H23. 11. 14	H24. 3. 30	22	14
今別町	H25. 10. 12	H24. 3. 30	14	7
蓬田村	H25. 11. 8	H23. 4. 29	14	8
外ヶ浜町	H25. 4. 23	H23. 3. 27	18	14
鱒ヶ沢町	H25. 12. 26	H24. 3. 30	22	13
深浦町	H24. 12. 20	H23. 4. 21	22	20 (12)
西目屋村	H26. 2. 25	H23. 4. 30	12	7
藤崎町	H25. 4. 23	H22. 7. 31	22	18 (14)
大鰐町	H22. 7. 21	H22. 12. 31	22	12
田舎館村	H24. 11. 17	H23. 9. 30	18	10

( ) 内は、次回一般選挙から施行の条例議員定数  
人口に基づく上限数は、平成17年10月1日国勢調査人口による。

市町村名	区 分	長	議 員		
		任期満了日	任期満了日	人口に基づく上限数	現在定数
板柳町		H23. 4. 29	H24. 3. 9	22	12
鶴田町		H22. 8. 20	H24. 2. 29	22	12
中泊町		H25. 4. 23	H23. 1. 15	22	20 (15)
野辺地町		H23. 10. 26	H23. 4. 30	22	14
七戸町		H25. 4. 23	H23. 4. 21	22	18 (16)
六戸町		H24. 1. 27	H23. 4. 30	22	12
横浜町		H24. 12. 11	H23. 4. 29	18	10
東北町		H25. 4. 23	H22. 9. 30	26	16
六ヶ所村		H22. 7. 6	H23. 4. 29	22	20 (18)
おいらせ町		H26. 3. 25	H23. 4. 30	26	16
大間町		H25. 1. 18	H23. 4. 29	18	10
東通村		H25. 4. 12	H23. 4. 30	18	16
風間浦村		H23. 4. 26	H23. 4. 30	14	8
佐井村		H25. 4. 21	H23. 4. 29	14	8
三戸町		H24. 12. 15	H24. 3. 19	22	16 (14)
五戸町		H23. 6. 26	H24. 2. 28	26	22 (18)
田子町		H25. 7. 9	H23. 5. 29	18	10
南部町		H26. 2. 11	H23. 9. 30	26	20
階上町		H25. 12. 23	H23. 4. 29	22	14
新郷村		H25. 5. 28	H24. 7. 28	14	8



#### (4) 平成20年度健全化判断比率の状況

(単位：%)

団体名	実質赤字比率			連結実質赤字比率			実質公債費比率			将来負担比率	
	早期健全化基準	財政再生基準		早期健全化基準	財政再生基準		早期健全化基準	財政再生基準		早期健全化基準	
青森市	—	11.25	20.00	—	16.25	40.00	13.9	25.0	35.0	181.0	350.0
弘前市	—	11.42	20.00	—	16.42	40.00	13.7	25.0	35.0	120.3	350.0
八戸市	—	11.26	20.00	—	16.26	40.00	17.2	25.0	35.0	187.5	350.0
黒石市	—	13.44	20.00	8.82	18.44	40.00	24.9	25.0	35.0	285.7	350.0
五所川原市	—	12.68	20.00	—	17.68	40.00	22.5	25.0	35.0	185.4	350.0
十和田市	—	12.63	20.00	—	17.63	40.00	15.0	25.0	35.0	134.1	350.0
三沢市	—	13.39	20.00	—	18.39	40.00	19.6	25.0	35.0	196.1	350.0
むつ市	8.59	12.65	20.00	11.38	17.65	40.00	20.2	25.0	35.0	261.4	350.0
つがる市	—	12.93	20.00	—	17.93	40.00	17.9	25.0	35.0	211.1	350.0
平川市	—	13.16	20.00	—	18.16	40.00	19.9	25.0	35.0	135.2	350.0
平内町	—	15.00	20.00	—	20.00	40.00	16.9	25.0	35.0	150.5	350.0
今別町	—	15.00	20.00	—	20.00	40.00	18.4	25.0	35.0	175.4	350.0
蓬田村	—	15.00	20.00	—	20.00	40.00	20.0	25.0	35.0	105.7	350.0
外ヶ浜町	—	15.00	20.00	—	20.00	40.00	20.5	25.0	35.0	186.9	350.0
鱒ヶ沢町	3.26	15.00	20.00	0.80	20.00	40.00	17.6	25.0	35.0	349.6	350.0
深浦町	—	15.00	20.00	—	20.00	40.00	23.7	25.0	35.0	165.7	350.0
西目屋村	—	15.00	20.00	—	20.00	40.00	24.9	25.0	35.0	46.3	350.0
藤崎町	—	15.00	20.00	—	20.00	40.00	19.2	25.0	35.0	218.3	350.0
大鰐町	—	15.00	20.00	15.36	20.00	40.00	16.8	25.0	35.0	392.6	350.0
田舎館村	—	15.00	20.00	—	20.00	40.00	24.4	25.0	35.0	179.6	350.0
板柳町	—	15.00	20.00	—	20.00	40.00	17.5	25.0	35.0	190.5	350.0
鶴田町	—	15.00	20.00	—	20.00	40.00	17.6	25.0	35.0	181.7	350.0
中泊町	—	15.00	20.00	4.45	20.00	40.00	18.9	25.0	35.0	173.8	350.0
野辺地町	—	15.00	20.00	—	20.00	40.00	11.1	25.0	35.0	115.4	350.0
七戸町	—	14.31	20.00	—	19.31	40.00	17.2	25.0	35.0	153.9	350.0
六戸町	—	15.00	20.00	—	20.00	40.00	13.8	25.0	35.0	115.1	350.0
横浜町	—	15.00	20.00	—	20.00	40.00	14.1	25.0	35.0	118.1	350.0
東北町	—	14.27	20.00	—	19.27	40.00	13.9	25.0	35.0	146.3	350.0
六ヶ所村	—	13.99	20.00	—	18.99	40.00	5.1	25.0	35.0	—	350.0
おいらせ町	—	14.41	20.00	—	19.41	40.00	19.4	25.0	35.0	175.9	350.0
大間町	—	15.00	20.00	—	20.00	40.00	17.7	25.0	35.0	39.9	350.0
東通村	—	15.00	20.00	—	20.00	40.00	18.6	25.0	35.0	106.8	350.0
風間浦村	—	15.00	20.00	—	20.00	40.00	17.8	25.0	35.0	143.9	350.0
佐井村	—	15.00	20.00	—	20.00	40.00	21.0	25.0	35.0	89.7	350.0
三戸町	—	15.00	20.00	—	20.00	40.00	20.0	25.0	35.0	165.9	350.0
五戸町	—	14.39	20.00	—	19.39	40.00	24.6	25.0	35.0	167.4	350.0
田子町	—	15.00	20.00	—	20.00	40.00	21.5	25.0	35.0	174.2	350.0
南部町	—	14.02	20.00	—	19.02	40.00	21.0	25.0	35.0	134.8	350.0
階上町	—	15.00	20.00	—	20.00	40.00	17.5	25.0	35.0	138.6	350.0
新郷村	—	15.00	20.00	—	20.00	40.00	22.2	25.0	35.0	190.7	350.0
市計			20.00			40.00	16.7	25.0	35.0	178.9	350.0
町村計			20.00			40.00	17.7	25.0	35.0	153.5	350.0
合計			20.00			40.00	17.0	25.0	35.0	170.9	350.0

※ 連結実質赤字比率における財政再生基準の「40.00%」は、20、21年度決算に基づく比率である（22年度35.00%、23年度以降30.00%）

※ 実質公債費比率及び将来負担比率の市計、町村計及び合計は加重平均で算出した

※ 表中、黄色は早期健全化基準以上の団体、赤色は財政再生基準以上の団体である

## (5) 健全化法に基づく資金不足比率の状況(資金不足のある公営企業)(20年度)

(単位: 百万円、%)

団体名	会計名	事業区分	法適用区分	資金不足額	資金不足比率	
						経営健全化基準
青森市	自動車運送事業会計	交通事業	法適	371	14.6	20.0
弘前市	病院事業会計	病院事業	法適	254	7.3	20.0
	岩木観光施設事業特別会計	観光施設事業	法非適	665	1,879.4	20.0
八戸市	八戸市自動車運送事業会計	交通事業	法適	885	66.9	20.0
黒石市	病院事業会計	病院事業	法適	572	12.6	20.0
	下水道事業会計	下水道事業	法適	1,527	515.1	20.0
	温泉供給事業特別会計	観光施設事業	法非適	165	1,417.3	20.0
	観光施設事業特別会計	観光施設事業	法非適	205	9,308.1	20.0
五所川原市	病院事業会計	病院事業	法適	337	5.4	20.0
十和田市	病院事業会計	病院事業	法適	718	14.3	20.0
むつ市	用地造成事業会計	宅地造成事業	法非適	1,279	89.9	20.0
つがる市	国民健康保険病院事業会計	病院事業	法適	21	1.2	20.0
平内町	国民健康保険平内中央病院事業会計	病院事業	法適	174	16.1	20.0
今別町	今別地区簡易水道事業特別会計	簡易水道事業	法非適	9	10.0	20.0
外ヶ浜町	簡易水道事業特別会計	簡易水道事業	法非適	6	7.0	20.0
大鰐町	病院事業会計	病院事業	法適	140	18.9	20.0
	休養施設事業特別会計	観光施設事業	法非適	326	316.1	20.0
	温泉事業特別会計	観光施設事業	法非適	250	1,441.8	20.0
田舎館村	田舎館村下水道事業会計	下水道事業	法適	274	283.3	20.0
板柳町	国民健康保険板柳中央病院事業会計	病院事業	法適	468	63.2	20.0
鶴田町	病院事業会計	病院事業	法適	749	61.7	20.0
三戸町	病院事業特別会計	病院事業	法適	39	2.5	20.0
公立金木病院組合	病院事業会計	病院事業	法適	1,247	88.8	20.0
一歩町組合下北広域センター	病院事業会計	病院事業	法適	5,975	51.8	20.0
北部上北広域事務組合	病院事業会計	病院事業	法適	269	11.3	20.0

(6) 平成21年度地方公営企業団体数調

平成22年3月31日現在

団体名	法適用事業								法非適用事業											合計										
	上水道事業	交通事業	病院事業	と畜場事業	工業用水道	下水道事業					簡易水道	市場事業	観光事業	休養	索道	その他	宅地造成	下水道事業				駐車場事業	介護サービス事業	小計						
						公	特	農	簡易排水	小規模								生活排水	公		特				農	漁	集	集		
青森市	◎	○	②													②	○							⑥		5	8			
弘前市	◎		○			○	○	○		○				○												1	7			
八戸市		○	○													○	○							④	○	7	9			
黒石市	○		○			○	○								④	○		○								5	9			
五所川原市	○		○		○												○	○	○	○						4	7			
十和田市	◎		○			○	○	○	○	○					○									○		3	11			
三沢市	○		○													○	○						②		4	6				
むつ市	◎															③	○	○	○					○		6	7			
つがる市			○														○	○	○							3	4			
平川市	○					○	○	○		○																1	6			
平内町	◎		○										○			○	○	○								4	6			
今別町																							③		2	2				
蓬田村																○										2	2			
外ヶ浜町	○		○													○	○						○		4	6				
鯉ヶ沢町	○		○													○	○									4	6			
深浦町																	○	○					○		4	4				
西目屋村																		○							2	2				
藤崎町	○					○		○																		0	3			
大鰐町			○													②	○						○			5	6			
田舎館村	○					○		○																		0	3			
板柳町	○		○			○													○							1	4			
鶴田町	○		○			○		○																		0	4			
中泊町	○																		○	○			②		3	4				
野辺地町	○																○									1	2			
七戸町	○																○	○	○							3	4			
六戸町			○														○	○								2	3			
小計	(1)	18	2	15	0	1	8	4	6	1	2	2	2	59	10	1	4	2	2	3	6	13	6	13	5	1	4	6	76	135

(注1) この表は「地方公営企業決算状況調査」の対象事業を表す。

(注2) ○中の数字は、当該事業中の施設数、箇所数を示す。

(注3) ◎は上水道事業に会計上、簡易水道事業が含まれていることを示す。

団体名	法適用事業								法非適用事業											合計									
	上水道事業	交通事業	病院事業	と畜場事業	工業用水道	下水道事業				簡易水道	と畜場事業	市場事業	観光事業	休業索道	その他	宅地造成	下水道事業				駐車場事業	介護サービス事業	小計						
						公	特	農	簡易排水								小規模	生活排水	公					特	農	漁	生活排水		
横浜町	◎																	○	○						2	3			
東北町	○																○		○							3	4		
六ヶ所村	○					○	○	○																		0	4		
おいらせ町			○															○		○							2	3	
大間町	○											○							○								2	3	
東通村	○																		○		○						2	3	
風間浦村											○															1	1		
佐井村											○								○		○						3	3	
三戸町			○															○									2	3	
五戸町			○													○	○		○								4	5	
田子町	◎																						②			1	2		
南部町			○								○	○			○	○		○					○				6	7	
階上町																		○		○							2	2	
新郷村											○								○	○							3	3	
八戸圏域水道	◎																										0	1	
八戸広域																							○				1	1	
津軽広域(津軽)	○																										0	1	
津軽広域(西北)	○																										0	1	
久吉ダム	○																										0	1	
小川原湖	○																										0	1	
金木病院			○																								0	1	
北部上北			○																					②			1	2	
中部上北			○																					③			1	2	
下北医療セ			③																								0	1	
十和田食肉				○																							0	1	
小計(2)	11	0	8	1	0	1	1	1	0	0	0	0	0	0	2	6	5	6	3	0	0	5			36	59			
合計(1)+(2)	29	2	23	1	1	9	5	7	1	2	2	2	82	17	1	5	3	2	3	8	19	11	19	8	1	4	11	112	194







## (8) 市町村関係団体(抜粋)連絡先一覧

団 体 名	住 所	電話番号
青森県市長会	青森市新町2-4-1 県共同ビル内	017-722-3292
青森県町村会	青森市新町2-4-1 県共同ビル内	017-723-1331
各郡町村会事務局		
東津軽郡町村会	蓬田村大字蓬田字汐越1-3 (蓬田村総務課)	0174-27-2111
西北津軽郡町村会	深浦町大字深浦字苗代沢84-2 (深浦町総務課)	0173-74-2111
中南津軽郡町村会	大鰐町大字大鰐字羽黒館5-3 (大鰐町総務課)	0172-48-2111
上北郡町村会	六ヶ所村大字尾駸字野附475 (六ヶ所村総務課)	0175-72-2111
下北郡町村会	東通村大字砂子又字沢内5-34 (東通村総務課)	0175-27-2111
三戸郡町村会	八戸市大字尻内町字鴨ヶ池96-3 (三戸郡町村会館内)	0178-27-1111
(財)青森県市町村振興協会	青森市新町2-4-1 県共同ビル内	017-777-4443
青森県市議会議長会	八戸市内丸1-1-1 (八戸市議会事務局庶務課内)	0178-43-2145
青森県町村議会議長会	青森市新町2-4-1 県共同ビル内	017-773-6361
青森県交通災害共済組合	青森市新町2-4-1 県共同ビル内	017-722-3292
青森県市町村総合事務組合	青森市新町2-4-1 県共同ビル内	017-723-1331
青森県市町村職員退職手当組合	青森市堤町2-1-1	017-734-1678
青森県市町村職員共済組合	青森市本町5-1-5 アップルパレス青森	017-723-6511
(財)青森県市町村職員福祉互助会	青森市本町5-1-5 アップルパレス青森	017-723-6527
(財)青森県コミュニティ運動推進協会	青森市堤町2-1-1	017-734-1678



## 数値等の出典について

項 目	数 値 等 の 出 典
<b>【概要】</b> (1) 人口 (2) 人口動態 (3) 行政区域面積 (4) 選挙人名簿登録者数	平成7年10月国勢調査、平成12年10月国勢調査、平成17年10月国勢調査 平成22年3月末住民基本台帳 平成17年10月国勢調査 平成21年全国都道府県市区町村別面積調(国土地理院) 選挙人名簿
<b>【産業構造】</b>	平成17年10月国勢調査
<b>【行政機構】</b>	市町村振興課調べ
<b>【職員の状況】</b> (1) 職員数 (2) 一般行政職平均給料月額等	平成21年地方公共団体定員管理調査 平成21年地方公務員給与実態調査
<b>【施 策】</b> (1) 平成22年度主要施策 (2) 平成22年度ユニークソフト事業	市町村振興課調べ 市町村振興課調べ
<b>【財 政】</b> (1) 主な歳入歳出 (2) 主要財政指数及び健全化判断比率 (3) 公営企業等決算 (4) 税収の状況	平成20年度地方財政状況調査 平成22年度市町村普通会計当初予算の概要について 平成20年度地方財政状況調査 ※財政力指数のみ市町村振興課調べ 平成20年度公営企業決算状況調査 平成20年度地方財政状況調査
<b>【公共施設】</b> (1) 公共施設整備状況 (2) 福祉・教育・文化・医療	平成20年度公共施設状況調査 ※道路改良率・道路舗装率は、上記調査のほか、道路施設現況調査(H21.4.1現在)による ※上水道等普及率は、平成20年度水道統計調査による 平成20年度公共施設状況調査 ※教育(幼稚園・小・中学校)は、平成21年度学校基本調査(H21.5.1現在)による
<b>【市町村いろいろベスト5】</b>	平成17年10月国勢調査 ※総面積は、平成21年全国都道府県市区町村別面積調(国土地理院)による ※人口総数は、平成22年3月末住民基本台帳による

A large rectangular area with a dashed border and horizontal dashed lines, intended for writing notes. The area is empty and occupies most of the page.

A large rectangular area with a dashed border and horizontal dashed lines, intended for writing notes. The area is empty and occupies most of the page.

A large rectangular area with a dashed border and horizontal dashed lines, intended for writing notes. The area is empty and occupies most of the page.

A large rectangular area with a dashed border and horizontal dashed lines, intended for writing notes. The area is empty and occupies most of the page.

A large rectangular area with a dashed border and horizontal dashed lines, intended for writing notes. The area is empty and occupies most of the page.

A large rectangular area with a dashed border and horizontal dashed lines, intended for writing notes. The area is empty and occupies most of the page.

A large rectangular area with a dashed border and horizontal dashed lines, intended for writing notes. The area is empty and occupies most of the page.



A large rectangular box with a dashed border, containing horizontal dashed lines for writing. The box is empty and occupies most of the page.

**青森県市町村ハンドブック** 平成22年6月発行

---

編集 青森県総務部市町村振興課

青森市長島一丁目1番1号

TEL 直通 (017) 734-9073

発行 財団法人青森県市町村振興協会

印刷 株式会社 こがわ

---

東北新幹線全線開業

2010

TOHOKU SHINKANSEN LINE COMPLETION

結集!! 青森力